

# 2005 年「國民健康訪問暨藥物濫用調查」

## 結果報告

### No.1 國民健康訪問調查

#### 執行單位



財團法人  
國家衛生研究院



行政院衛生署  
國民健康局



行政院衛生署  
管制藥品管理局



## 序 言

國民健康現況是分配醫療資源和制訂國家健康目標的重要依據，也是一個國家發展的重要指標。因此越來越多的已開發國家成立國家健康資料庫收集國民健康現況以及相關資料，目前世界上有超過 30 個國家執行不同的全國健康調查，而「國民健康訪問調查」是一被認為很有效且重要的收集國民健康現況的方法。有鑑於此，在國家衛生研究院醫療保健政策研究組成立時，就著手規劃這個調查，在 2000 年正式展開調查的前置作業，實際訪視在 2001 年暑假進行，該資料經過整理後，就國人健康狀況、醫療服務利用以及健康行為現況以及相關因素之探討，資料庫於 1 年後開放給學術研究單位人員申請應用，並舉行國際會議，邀請美國、加拿大、韓國、日本等相關領域人員進行交流。此次調查亦取得受訪者同意書串連健保資料，更提升了這筆資料的價值。

2005 年鑑於各縣市衛生單位對資料的需求增加，抽出有縣市代表性樣本，完訪樣本亦可經由全國權數之加權，成為具有全國代表性之資料。考慮各縣市內的城鄉差別，2005 年的調查針對全國 359 鄉鎮市區進行都市化程度之分層，共區分為 7 種不同都市化程度之鄉鎮市區，並以此做為抽樣的參考依據。2005 年的國民健康訪問暨藥物濫用調查，除了繼續關注 2001 年調查之健康議題外，針對老人之健康以及藥物濫用等重大議題，皆納入本次調查之主題，更能確實掌握全民健康狀況。為了使本調查內容與層面更趨完備，特別邀請國家衛生研究院老年醫學研究組加入工作團隊，針對老人健康部份進行問卷內容之增訂。此外，對於藥物濫用議題，亦邀請了衛生署管制藥品管理局加入團隊，一同研擬藥物使用與自填問卷之內容。如此一來，除了延續 2001 年國家衛生研究院醫療保健政策研究

組（現改制為衛生政策研發中心）、生物統計與生物資訊研究組，與衛生署國民健康局的跨單位成功合作架構外，新加入研究團隊更充實了國民健康訪問調查工作團隊的陣容，對於公共衛生學術研究和實務領域的成功結合，繼 2001 年之後，再創一個新的高峰。

本報告承蒙梁廣義特聘研究員、石曜堂兼任研究員、洪永泰教授、熊昭組主任等專家學者所提出許多寶貴的意見與指導，使調查工作順利推動進行，調查結果更為客觀完善。由衷感謝所有辛苦參與調查工作的工作團隊成員，在此呈現這份報告，讓社會大眾對全民健康有初步的瞭解。本中心未來將持續與各工作團隊成員進行例行性的國民健康訪問調查工作，藉由每次的調查結果，以確實掌握全民健康狀況為前提，達成疾病預防、健康維護和促進的目的。

國家衛生研究院

衛生政策研發中心 主任

郭耿南

## 序 言

鑒於慢性病對人類健康之威脅日增，世界衛生組織建議各國應建立非傳染性疾病監測系統，並考量各國資源差異，提出由死亡率、疾病率、危險因子盛行率逐步建置之策略。為建立永續性國民健康指標與危害健康行為監測機制，強化衛生保健政策訂定與計畫評價之實證基礎，我國在既有的生命統計與疾病登錄系統之外，已陸續建立以各項健康調查為基礎之國民健康監測系統。其中，自 2001 年起以每四年為固定間隔辦理之國民健康訪問調查，由於涵蓋之健康議題廣泛，且以零歲以上人口為抽樣調查對象，其調查執行成果向來為各界所關切。

繼 2001 年由國家衛生研究院與國民健康局共同完成第一次「國民健康訪問調查」之後，已於 2005 年由國家衛生研究院、國民健康局以及管制藥品管理局，共同合作辦理第二次「國民健康訪問調查」，運用問卷調查方法收集現行通報登記系統所無法獲取之國人健康資訊。為符合政策參考需要，在調查規劃階段也透過跨局、處健康指標需求會議以及跨單位工作研討會，發展調查研究架構及問卷內容，包括個人健康狀態、疾病預防認知、醫療服務利用情形、個人健康行為及藥物濫用等健康相關議題。自 2006 年調查資料建檔以來，已運用研究簡訊或專題分析等方式，提供調查研究成果予衛生政策制定者或保健業務推行單位，而為完整提供各界參考，爰有本冊調查報告之出刊。

由於調查樣本地區遍及台灣地區 21 縣市合計 187 個鄉鎮市區，應訪樣本人數亦多達 30,680 人，在田野調查工作團隊之努力下，計完成 24,726 位樣本民眾之訪問工作，完訪率高達 80.6%。在此謹向所有參與第一線調查工作的訪視人員、配合接受訪問提供資料的民

眾、確保資料品質之調查督導與資料處理人員，以及在訪問期間提供行政支援之縣市衛生局所、警察局、戶政事務所以及鄉鎮公所等，致上最誠摯的敬意與謝意。也期望透過調查資料之統計分析，提供政府相關部門規劃健康政策、分配衛生保健資源，以及計畫執行成效評估之參考，進而提昇國人之健康與福祉。

本刊內容如有疏漏或繕誤之處，尚祈各界不吝指正！

行政院衛生署國民健康局 局長

蕭美玲 謹識

民國 96 年 5 月

# 目 錄

圖表目錄.....	III
壹、前言.....	1
貳、方法.....	2
一、問卷設計.....	2
(一)專家意見.....	2
(二)健康指標需求.....	2
(三)不同年齡層的健康問題.....	3
(四)預試和定稿.....	3
(五)問卷定稿內容.....	3
二、抽樣方法.....	5
參、重要結果.....	6
一、樣本代表性與完訪人口特性.....	6
(一)問卷完訪率.....	6
(二)完訪樣本特性.....	7
二、12-64 歲個人健康狀態、醫療利用、健康行為、及保險利用.....	8
(一)個人健康狀態.....	8
(二)疾病預防知.....	10
(三)醫療服務利用.....	10
(四)個人健康行為.....	12
(五)居家環境.....	14
(六)全民健保與商業保險.....	14
三、12 歲以下兒童健康狀態、醫療利用、健康行為、及保險利用.....	15
(一)兒童健康狀態.....	15
(二)兒童健康行為.....	17
(三)兒童醫療服務利用情形.....	18
(四)兒童居家安全.....	19
(五)兒童參加全民健保及商業保險狀況.....	20
四、65 歲以上個人健康狀態、醫療利用、健康行為、及保險利用.....	20
(一)個人健康狀態.....	20
(二)日常活動功能.....	22
(三)醫療服務利用.....	22
(四)個人健康行為.....	24
(五)居家環境.....	25
(六)全民健保與商業保險.....	25
肆、討論.....	27
伍、參考文獻.....	28





# 圖表目錄

圖 1、「國民健康訪問暨藥物濫用調查」分工暨流程圖.....	33
圖 2、2005 年中選之鄉鎮市區(斜線部分).....	34
表 1、2005 年國民健康訪問調查負責單位與人員.....	35
表 2-1、2001 年與 2005 年 NHIS 問卷之比較-12 歲以下個人問卷.....	36
表 2-2、2001 年與 2005 年 NHIS 問卷之比較：12-64 歲個人問卷.....	37
表 2-3、2001 年與 2005 年 NHIS 問卷之比較：64 歲以上個人問卷.....	38
表 3、2005 年國民健康訪問暨藥物濫用調查各縣市完成狀況統計表.....	39
表 4、各縣市 12 歲以上受訪者之教育程度統計.....	40
表 5、完訪樣本婚姻狀況分佈.....	41
表 6、完訪樣本工作情形分佈.....	42

## 一、12-64 歲

表 A_1、12-64 歲完訪樣本高血壓盛行率.....	45
表 A_1.1、12-64 歲完訪樣本高血壓患者服藥、量血壓控制情形.....	46
表 A_2、12-64 歲完訪樣本糖尿病盛行率.....	47
表 A_2.1、12-64 歲完訪樣本糖尿病患者服藥、胰島素注射控制、視網膜檢查情形.....	48
表 A_3、12-64 歲完訪樣本高血脂盛行率.....	49
表 A_3.1、12-64 歲完訪樣本高血脂患者服藥控制情形.....	50
表 A_4、12-64 歲完訪樣本中風盛行率.....	51
表 A_5、12-64 歲完訪樣本氣喘盛行率.....	52
表 A_5.1、12-64 歲完訪樣本氣喘患者服藥控制情形.....	53
表 A_6、12-64 歲完訪樣本腎臟病盛行率.....	54
表 A_6.1、12-64 歲完訪樣本腎臟病患者服藥控制情形.....	55
表 A_7、12-64 歲完訪樣本心臟病盛行率.....	56
表 A_8、12-64 歲完訪樣本痛風盛行率.....	57
表 A_9、12-64 歲完訪樣本胃潰瘍或十二指腸潰瘍盛行率.....	58
表 A_10、12-64 歲完訪樣本鼻竇炎盛行率.....	59
表 A_11、12-64 歲完訪樣本慢性呼吸道疾病盛行率.....	60
表 A_12、12-64 歲完訪樣本骨質疏鬆症盛行率.....	61
表 A_13、12-64 歲完訪樣本慢性肝炎或肝硬化盛行率.....	62
表 A_14、12-64 歲完訪樣本精神疾病盛行率.....	63
表 A_15、12-64 歲完訪樣本男性非癌攝護腺疾病盛行率.....	64
表 A_16、12-64 歲完訪樣本女性非癌子宮卵巢疾病盛行率.....	65
表 A_17、12-64 歲完訪樣本關節炎盛行率.....	66
表 A_18、12-64 歲完訪樣本最近三個月疼痛盛行率.....	67
表 A_18、12-64 歲完訪樣本最近三個月疼痛盛行率(續).....	68

表 A_19、12-64 歲完訪樣本輔具使用率.....	69
表 A_20、12-64 歲完訪樣本聽力狀況及助聽器使用情形.....	70
表 A_20、12-64 歲完訪樣本聽力狀況及助聽器使用情形(續).....	71
表 A_21、12-64 歲完訪樣本近視、白內障之盛行率.....	72
表 A_22、12-64 歲完訪樣本裝假牙及缺牙情形.....	73
表 A_23、12-64 歲完訪樣本過去一年曾接受醫師治療之交通事故率及住院率.....	74
表 A_24、12-64 歲完訪樣本過去一年曾接受醫師治療之跌倒/跌落/墜落事故率及住院率...75	75
表 A_25、12-64 歲完訪樣本過去一年曾接受醫師治療之燒燙傷事故率及住院率.....	76
表 A_26、12-64 歲完訪樣本知道可以減少得到腎臟病的方法.....	77
表 A_26、12-64 歲完訪樣本知道可以減少得到腎臟病的方法(續).....	78
表 A_27、12-64 歲完訪樣本知道可以減少得到高血壓、糖尿病的方法.....	79
表 A_27、12-64 歲完訪樣本知道可以減少得到高血壓、糖尿病的方法(續).....	80
表 A_28、30 歲以上女性完訪樣本對於預防乳癌的正確認知.....	81
表 A_29、30 歲以上女性完訪樣本對於子宮頸抹片檢查前的正確認知.....	82
表 A_30、30 歲以上女性完訪樣本是否知道全民健保有提供子宮頸抹片檢查.....	83
表 A_31.1、30 歲以上女性完訪樣本是否聽過人類乳突病毒.....	84
表 A_31.2、30 歲以上女性完訪樣本聽過且正確認知人類乳突病毒的比較.....	85
表 A_32、12-64 歲完訪樣本是否知道全民健保提供 40~64 歲民眾三年一次的免費健檢...86	86
表 A_33、40-64 歲完訪樣本知道且曾經利用過全民健保提供的免費健檢.....	87
表 A_34、40-64 歲完訪樣本知道且不曾利用過全民健保免費健檢的原因.....	88
表 A_34、40-64 歲完訪樣本知道且不曾利用過全民健保免費健檢的原因(續).....	89
表 A_34、40-64 歲完訪樣本知道且不曾利用過全民健保免費健檢的原因(續).....	90
表 A_35、12-64 歲完訪樣本身體不舒服時(如頭痛、腹痛、腹瀉或輕微感冒),最常會如何處理.....	91
表 A_36、12-64 歲完訪樣本過去半年在身體不舒服(如頭痛、腹痛、腹瀉或輕微感冒)時,沒有去看醫師,延遲就醫的情形.....	92
表 A_37、12-64 歲完訪樣本過去一年急診利用率.....	93
表 A_38、12-64 歲完訪樣本最近一次急診是否使用健保卡及自付費用.....	94
表 A_39、12-64 歲完訪樣本過去一年住院利用率.....	95
表 A_40、12-64 歲完訪樣本最近一次住院是否使用健保卡及自付費用.....	96
表 A_41、12-64 歲完訪樣本過去一年西醫門診利用率.....	97
表 A_42、12-64 歲完訪樣本最近一次西醫門診是否使用健保卡及自付費用.....	98
表 A_43、12-64 歲完訪樣本過去一年牙醫門診利用率.....	99
表 A_44、12-64 歲完訪樣本最近一次牙醫門診是否使用健保卡及自付費用.....	100
表 A_45、12-64 歲完訪樣本過去一年中醫利用率.....	101
表 A_46、12-64 歲完訪樣本最近一次中醫門診是否使用健保卡及自付費用.....	102
表 A_47、12-64 歲完訪樣本過去一個月各項民俗療法利用率.....	103
表 A_47、12-64 歲完訪樣本過去一個月各項民俗療法利用率(續).....	104

表 A_48、12-64 歲完訪樣本最近一次使用的民俗療法.....	105
表 A_48、12-64 歲完訪樣本最近一次使用的民俗療法(續).....	106
表 A_49、12-64 歲完訪樣本預防保健利用—過去一年內曾到醫療院所或由醫護人員做過下列檢查.....	107
表 A_49、12-64 歲完訪樣本預防保健利用—過去一年內曾到醫療院所或由醫護人員做過下列檢查.....	108
表 A_50、12-64 歲完訪樣本過去一年內曾接受過全身性健康檢查及最近一次費用支付者.....	109
表 A_50、12-64 歲完訪樣本過去一年內曾接受過全身性健康檢查及最近一次費用支付者(續).....	110
表 A_51、12-64 歲完訪樣本最近健康檢查自付費用.....	111
表 A_52、50-64 歲女性完訪樣本從過去至目前為止是否曾做過乳房攝影檢查.....	112
表 A_53、12-64 歲完訪樣本過去一年內是否曾接受過流行性感冒預防注射.....	113
表 A_54、12-64 歲完訪樣本每次開車或坐汽車前座時之繫安全帶行為.....	114
表 A_55、12-64 歲完訪樣本每次騎乘或搭乘機車時之戴安全帽行為.....	115
表 A_56、12-64 歲完訪樣本飲酒狀況表.....	116
表 A_57、18-64 歲完訪樣本吸菸狀況.....	117
表 A_58、18-64 歲完訪樣本目前有吸菸者之吸菸情形.....	118
表 A_59、18-64 完訪樣本過去一星期是否吸過二手菸.....	119
表 A_60、12-64 歲完訪樣本嚼檳榔狀況.....	120
表 A_61、12-64 歲完訪樣本嚼檳榔者最近六個月嚼檳榔狀況.....	121
表 A_62、12-64 歲完訪樣本對嚼檳榔的認知.....	122
表 A_63、12-64 歲完訪樣本過去兩週活動情形.....	123
表 A_64、12-64 歲完訪樣本每天不太動的時間.....	124
表 A_65、12-64 歲完訪樣本每天刷牙情形.....	125
表 A_66、12-64 歲完訪樣本潔牙習慣.....	126
表 A_66、12-64 歲完訪樣本潔牙習慣(續).....	127
表 A_67、12-64 歲完訪樣本共用牙刷與刮鬍刀的情形.....	128
表 A_68、12-64 歲完訪樣本家中保健設備調查.....	129
表 A_69、12-64 完訪樣本過去一年是否有咳嗽發燒的現象.....	130
表 A_70、12-64 完訪樣本過去一年有咳嗽發燒時是否戴口罩(家中).....	131
表 A_71、12-64 完訪樣本過去一年有咳嗽發燒時是否戴口罩(外出).....	132
表 A_72、12-64 完訪樣本過去一年有咳嗽發燒時是否上班或上課.....	133
表 A_73、12-64 歲完訪樣本平均身高(單位：公分).....	134
表 A_74、12-64 歲完訪樣本平均體重(單位：公斤).....	135
表 A_75、12-64 歲完訪樣本體重控制情形.....	136
表 A_76、12-64 歲完訪樣本每週吃早餐的頻率.....	137
表 A_77、12-64 歲完訪樣本每天吃飯(麵)的份量.....	138
表 A_78、12-64 歲完訪樣本購買包裝食品是否注意日期與保存期限.....	139

表 A_79、12-64 歲完訪樣本購買包裝食品是否注意原料標示（例如糖、麵粉） .....	140
表 A_80、12-64 歲完訪樣本購買包裝食品是否注意營養成分標示（例如熱量） .....	141
表 A_81、12-64 歲完訪樣本最近一次看病後在哪拿藥 .....	142
表 A_82、12-64 歲完訪樣本最近一次拿藥時是否注意藥品名稱 .....	143
表 A_83、12-64 歲完訪樣本最近一次拿藥時是否注意藥袋上的使用方式、次數 .....	144
表 A_84、12-64 歲完訪樣本最近一次拿藥時是否注意藥袋上標示的用藥注意事項 .....	145
表 A_83、12-64 歲完訪樣本過去一年是否曾因用藥問題請教藥師 .....	146
表 A_84、12-64 歲完訪樣本過去一年是否曾因用藥問題請教哪裡的藥師 .....	147
表 A_85、12-64 歲完訪樣本過去一年內居家環境—煙害 .....	148
表 A_86、12-64 歲完訪樣本過去一年內居家環境—居家設備與寵物 .....	149
表 A_87、12-64 歲完訪樣本過去一年內居家環境—蟑螂、老鼠、天花板滲水 .....	150
表 A_88、12-64 歲完訪樣本最近一個月加入全民健保情形 .....	151
表 A_89、12-64 歲完訪樣本目前未加入全民健保原因(複選) .....	152
表 A_89、12-64 歲完訪樣本目前未加入全民健保原因(複選)(續 1) .....	153
表 A_89、12-64 歲完訪樣本目前未加入全民健保原因(複選)(續 2) .....	154
表 A_89、12-64 歲完訪樣本目前未加入全民健保原因(複選)(續 3) .....	155
表 A_90、12-64 歲完訪樣本目前購買全民健保以外的商業保險種類(複選) .....	156
表 A_90、12-64 歲完訪樣本目前購買全民健保以外的商業保險種類(複選)(續) .....	157
表 A_91、12-64 歲完訪樣本目前購買全民健保以外的商業保險全年總保費(單位：元) ....	158

## 二、12 歲以下

表 A_1、12-64 歲完訪樣本高血壓盛行率 .....	45
表 B_1、12 歲以下完訪樣本過去一年內氣喘發生情形 .....	161
表 B_2、12 歲以下完訪樣本過去一年中過敏症狀--有咳嗽/喘鳴 .....	162
表 B_3、12 歲以下完訪樣本過去一年中過敏症狀--有胸悶發緊/劇烈喘息 .....	163
表 B_4、12 歲以下完訪樣本過去一年中過敏症狀--有從胸部發出的咻咻的呼吸聲 .....	164
表 B_5、12 歲以下完訪樣本因過敏誘發因子（環境因素）產生過敏情形 .....	165
表 B_5、12 歲以下完訪樣本因過敏誘發因子（環境因素）產生過敏情形（續 1） .....	166
表 B_5、12 歲以下完訪樣本因過敏誘發因子（環境因素）產生過敏情形（續 2） .....	167
表 B_5、12 歲以下完訪樣本因過敏誘發因子（環境因素）產生過敏情形（續 3） .....	168
表 B_6、12 歲以下完訪樣本因過敏誘發因子（飲食因素）產生過敏情形 .....	169
表 B_6、12 歲以下完訪樣本因過敏誘發因子（飲食因素）產生過敏情形（續 1） .....	170
表 B_6、12 歲以下完訪樣本因過敏誘發因子（飲食因素）產生過敏情形（續 2） .....	171
表 B_6、12 歲以下完訪樣本因過敏誘發因子（飲食因素）產生過敏情形（續 3） .....	172
表 B_6、12 歲以下完訪樣本因過敏誘發因子（飲食因素）產生過敏情形（續 4） .....	173
表 B_6、12 歲以下完訪樣本因過敏誘發因子（飲食因素）產生過敏情形（續 5） .....	174
表 B_6、12 歲以下完訪樣本因過敏誘發因子（飲食因素）產生過敏情形（續 6） .....	175
表 B_6、12 歲以下完訪樣本因過敏誘發因子（飲食因素）產生過敏情形（續 7） .....	176

表 B_7、12 歲以下完訪樣本的過敏遺傳因素—父母或兄弟姊妹是否曾有過敏症狀.....	177
表 B_8、12 歲以下完訪樣本聽力狀況及助聽器使用情形 .....	178
表 B_8、12 歲以下完訪樣本聽力及助聽器使用情形(續).....	179
表 B_9、12 歲以下完訪樣本是否曾去醫療院所檢查眼睛 .....	180
表 B_10、12 歲以下完訪樣本近視盛行率 .....	181
表 B_11、12 歲以下完訪樣本散光盛行率 .....	182
表 B_12、12 歲以下完訪樣本輔具使用率 .....	183
表 B_13、12 歲以下完訪樣本活動限制情況 .....	184
表 B_14、12 歲以下完訪樣本過去一年曾接受醫師治療之交通事故盛行率及住院比例.....	185
表 B_15、12 歲以下完訪樣本過去一年曾接受醫師治療之跌倒/跌落/墜落事故就醫盛行率及住院比例.....	186
表 B_16、12 歲以下完訪樣本過去一年曾接受醫師治療之燒燙傷事故就醫盛行率及住院比例 .....	187
表 B_17、4-12 歲完訪樣本每次乘坐汽車後座之繫安全帶行為 .....	188
表 B_18、未滿 4 歲完訪樣本每次乘坐汽車後座使用安全座椅之行為 .....	189
表 B_19、12 歲以下完訪樣本乘坐摩托車之戴安全帽行為 .....	190
表 B_20、12 歲以下完訪樣本騎腳踏車之戴安全帽行為 .....	191
表 B_21、12 歲以下完訪樣本每天刷牙行為 .....	192
表 B_22、12 歲以下完訪樣本吃東西前與便後洗手行為 .....	193
表 B_23、12 歲以下完訪樣本過去一年有咳嗽且發燒情形與其戴口罩行為.....	194
表 B_23、12 歲以下完訪樣本過去一年有咳嗽且發燒情形與其戴口罩行為(續).....	195
表 B_24、12 歲以下完訪樣本一週內吃早餐頻率 .....	196
表 B_25、12 歲以下完訪樣本現在控制體重行為 .....	197
表 B_26、12 歲以下完訪樣本平日/假日看電視時間(分鐘/天).....	198
表 B_27、12 歲以下完訪樣本平日/假日打電腦時間(分鐘/天).....	199
表 B_28、12 歲以下完訪樣本平日/假日看書時間(分鐘/天) .....	200
表 B_29、12 歲以下完訪樣本平日/假日補習時間(分鐘/週) .....	201
表 B_30、12 歲以下完訪樣本身體不舒服時(如頭痛、腹痛、腹瀉、或輕微感冒)最常處理方式.....	202
表 B_31、12 歲以下完訪樣本過去六個月是否曾有身體不舒服如(如頭痛、腹痛、腹瀉、或輕微感.....	203
表 B_32、12 歲以下完訪樣本身體不舒服時未就醫之原因 .....	204
表 B_32、12 歲以下完訪樣本身體不舒服時未就醫之原因(續).....	205
表 B_33、12 歲以下完訪樣本過去一年急診利用率 .....	206
表 B_34、12 歲以下完訪樣本最近一次急診是否使用健保卡及自付費用.....	207
表 B_35、12 歲以下完訪樣本過去一年住院利用率 .....	208
表 B_36、12 歲以下完訪樣本最近一次住院是否使用健保卡及自付費用.....	209
表 B_37、12 歲以下完訪樣本過去一年牙醫門診利用率 .....	210

表 B_38、12 歲以下完訪樣本最近一次牙醫門診是否使用健保卡及自付費用.....	211
表 B_39、12 歲以下完訪樣本過去一個月西醫門診利用率 .....	212
表 B_40、12 歲以下完訪樣本最近一次西醫門診是否使用健保卡及自付費用.....	213
表 B_41、12 歲以下完訪樣本過去一個月中醫門診利用率 .....	214
表 B_42、12 歲以下完訪樣本最近一次中醫門診是否使用健保卡及自付費用.....	215
表 B_43、12 歲以下完訪樣本過去一個月各項民俗療法利用率 .....	216
表 B_43、12 歲以下完訪樣本過去一個月各項民俗療法利用情形(續).....	217
表 B_44、12 歲以下完訪樣本過去一年自費疫苗接種情形 .....	218
表 B_45、7 歲以下完訪樣本過去一年接受全民健保兒童健檢情形 .....	219
表 B_46、7 歲以下完訪樣本過去一年未接受全民保健健檢原因 .....	220
表 B_46、7 歲以下完訪樣本過去一年未接受全民保健健檢原因(續 1).....	221
表 B_46、12 歲以下完訪樣本過去一年未接受全民保健健檢原因(續 2).....	222
表 B_47、12 歲以下完訪樣本過去一年家裡是否吸到二手菸/工廠廢氣/燒香/用蚊香 .....	223
表 B_48、12 歲以下完訪樣本過去一年家裡是否使用除濕機/空氣清淨機/鋪地毯/飼養有毛 寵物.....	224
表 B_49、12 歲以下完訪樣本過去一年家裡是否有蟑螂/老鼠/天花板滲水 .....	225
表 B_50、12 歲以下完訪樣本最近一個月是否加入全民健保 .....	226
表 B_51、12 歲以下完訪樣本家長未讓他參加全民健保原因 .....	227
表 B_51、12 歲以下完訪樣本家長未讓他參加全民健保原因(續 1).....	228
表 B_52、12 歲以下完訪樣本投保其他商業保險情形 .....	229
表 B_53、12 歲以下完訪樣本參加其他商業保險之種類 .....	230
表 B_53、12 歲以下完訪樣本參加其他商業保險之種類(續).....	231

### 三、65 歲以上

表 A_1、12-64 歲完訪樣本高血壓盛行率.....	45
表 C_1、65 歲以上完訪樣本是否獨居 .....	234
表 C_2、65 歲以上完訪樣本目前健康狀況 .....	235
表 C_3、65 歲以上完訪樣本和一年前比目前健康狀況 .....	236
表 C_4、65 歲以上完訪樣本和年紀差不多的人健康狀況 .....	237
表 C_5、65 歲以上完訪樣本高血壓盛行率 .....	238
表 C_6、65 歲以上完訪樣本高血壓患者服藥、量血壓控制情形 .....	239
表 C_7、65 歲以上完訪樣本糖尿病盛行率 .....	240
表 C_8、65 歲以上完訪樣本糖尿病患者使用口服降血糖藥、胰島素及因糖尿病做視網膜 檢查情形.....	241
表 C_9、65 歲以上完訪樣本高血脂盛行率 .....	242
表 C_10、65 歲以上完訪樣本高血脂患者服藥控制情形 .....	243
表 C_11、65 歲以上完訪樣本中風盛行率 .....	244
表 C_12、65 歲以上完訪樣本最近一年內之氣喘盛行率 .....	245

表 C_13、65 歲以上完訪樣本氣喘患者服藥控制情形 .....	246
表 C_14、65 歲以上完訪樣本腎臟病盛行率 .....	247
表 C_15、65 歲以上完訪樣本腎臟病患者服藥控制情形 .....	248
表 C_16、65 歲以上完訪樣本最近一年內之心臟病盛行率 .....	249
表 C_17、65 歲以上完訪樣本痛風最近一年內之盛行率 .....	250
表 C_18、65 歲以上完訪樣本最近一年內之慢性呼吸道疾病盛行率 .....	251
表 C_19、65 歲以上完訪樣本最近一年內之骨質疏鬆症盛行率 .....	252
表 C_20、65 歲以上完訪樣本最近一年內之慢性肝炎或肝硬化盛行率 .....	253
表 C_21、65 歲以上完訪樣本最近一年內之癌症盛行率 .....	254
表 C_22、65 歲以上完訪樣本最近一年內之白內障盛行率 .....	255
表 C_23、65 歲以上完訪樣本最近一年內之精神疾病盛行率 .....	256
表 C_24、65 歲以上完訪樣本最近一年內之巴金森氏症盛行率 .....	257
表 C_25、65 歲以上完訪樣本最近一年內之失智症盛行率 .....	258
表 C_26、65 歲以上完訪樣本最近一年內之關節炎盛行率 .....	259
表 C_27、65 歲以上完訪樣本施做人工關節置換及發生跌倒骨折之情形 .....	260
表 C_28、65 歲以上完訪樣本最近一年內之大小便失禁盛行率 .....	261
表 C_29、65 歲以上完訪樣本最近一年疼痛(註 1)之情形.....	262
表 C_29、65 歲以上完訪樣本最近一年疼痛(註 1)之情形(續).....	263
表 C_30、65 歲以上完訪樣本聽力狀況及助聽器使用情形 .....	264
表 C_30、65 歲以上完訪樣本聽力狀況及助聽器使用情形 (續).....	265
表 C_31、65 歲以上完訪樣本近視、老花眼盛行率 .....	266
表 C_32、65 歲以上完訪樣本裝假牙與缺牙之情形 .....	267
表 C_33、65 歲以上完訪樣本日常活動功能—進食 .....	268
表 C_34、65 歲以上完訪樣本日常活動功能—洗澡 .....	269
表 C_35、65 歲以上完訪樣本日常活動功能—穿脫衣服 .....	270
表 C_36、65 歲以上完訪樣本日常活動功能—上廁所 .....	271
表 C_37、65 歲以上完訪樣本日常活動功能—上下床 .....	272
表 C_38、65 歲以上完訪樣本日常活動功能—室內走動 .....	273
表 C_39、65 歲以上完訪樣本工具性日常活動功能—輕鬆家務 .....	274
表 C_40、65 歲以上完訪樣本工具性日常活動功能—粗重家務 .....	275
表 C_41、65 歲以上完訪樣本身體活動功能—走 400 公尺 .....	276
表 C_42、65 歲以上完訪樣本施做骨密度檢查之情形 .....	277
表 C_43、65 歲以上完訪樣本有做骨密度檢查者之檢查結果 .....	278
表 C_44、65 歲以上完訪樣本身體不舒服最常之處理方式 .....	279
表 C_45、65 歲以上完訪樣本過去六個月是否曾有身體不舒服(如頭痛、腹痛、腹瀉、或輕微感冒).....	280
表 C_46、65 歲以上完訪樣本過去一年急診利用率 .....	281
表 C_47、65 歲以上完訪樣本最近一次急診是否使用健保卡及自付費用 .....	282

表 C_48、65 歲以上完訪樣本過去一年住院利用率 .....	283
表 C_49、65 歲以上完訪樣本最近一次住院是否使用健保卡及自付費用 .....	284
表 C_50、65 歲以上完訪樣本過去一年牙醫門診利用率 .....	285
表 C_51、65 歲以上完訪樣本過去一年看牙醫門診使用健保卡與自付費用金額.....	286
表 C_52、65 歲以上完訪樣本過去一個月西醫門診利用率 .....	287
表 C_53、65 歲以上完訪樣本最近一次西醫門診是否使用健保卡及自付費用.....	288
表 C_54、65 歲以上完訪樣本過去一個月中醫利用率 .....	289
表 C_55、65 歲以上完訪樣本最近一次中醫門診是否使用健保卡及自付費用.....	290
表 C_56、65 歲以上完訪樣本過去一個月各項民俗療法利用率 .....	291
表 C_56、65 歲以上完訪樣本過去一個月各項民俗療法利用率(續).....	292
表 C_57、65 歲以上完訪樣本過去一年內曾到醫療院所或由醫護人員做下列預防保健檢查情形.....	293
表 C_57、65 歲以上完訪樣本過去一年內曾到醫療院所或由醫護人員做下列預防保健檢查情形(續).....	294
表 C_58、65 歲以上完訪樣本是否知道全民健保提供免費老人健檢與該服務之利用情形.....	295
表 C_59、65 歲以上完訪樣本不曾利用全民健保提供之免費老人健檢原因.....	296
表 C_59、65 歲以上完訪樣本不曾利用全民健保提供之免費老人健檢原因 (續 1).....	297
表 C_59、65 歲以上完訪樣本不曾利用全民健保提供之免費老人健檢原因 (續 2).....	298
表 C_60、65 歲以上完訪樣本過去一年內曾接受過全身性健康檢查及最近一次費用支付者.....	299
表 C_60、65 歲以上完訪樣本過去一年內曾接受過全身性健康檢查及最近一次費用支付者(續).....	300
表 C_61、65 歲以上完訪樣本最近健康檢查自付費用(元).....	301
表 C_62、65 歲以上女性完訪樣本是否曾做過乳房攝影檢查 .....	302
表 C_63、65 歲以上完訪樣本過去一年內是否曾接受過流行性感冒預防注射.....	303
表 C_64、65 歲以上完訪樣本飲酒狀況表 .....	304
表 C_65、65 歲以上完訪樣本吸菸狀況 .....	305
表 C_67、65 歲以上完訪樣本個人健康行為—過去一星期是否吸過二手菸.....	307
表 C_68、65 歲以上完訪樣本嚼檳榔狀況 .....	308
表 C_69、65 歲以上完訪樣本目前仍嚼食檳榔者最近 6 個月之嚼食情形 .....	309
表 C_70、65 歲以上完訪樣本嚼檳榔之正確認知 .....	310
表 C_71、65 歲以上完訪樣本過去兩週從事勞力性工作及運動行為 .....	311
表 C_72、65 歲以上完訪樣本個人健康行為—每天吃飯(麵)的份量 .....	312
表 C_73、65 歲以上完訪樣本使用牙線與洗牙行為 .....	313
表 C_74、65 歲以上完訪樣本經常居住房屋類型 .....	314
表 C_75、65 歲以上完訪樣本居家環境安全 .....	315
表 C_75、65 歲以上完訪樣本居家環境安全(續).....	316
表 C_76、65 歲以上完訪樣本過去一年長期照護服務使用及居住安排 .....	317
表 C_76、65 歲以上完訪樣本過去一年長期照護服務使用及居住安排(續).....	318



表 C_77、65 歲以上完訪樣本最近一個月有無加入健保 .....	319
表 C_78、65 歲以上完訪樣本未參加前民健保之原因 (複選).....	320
表 C_78、65 歲以上完訪樣本未參加前民健保之原因(複選) (續 1).....	321
表 C_78、65 歲以上完訪樣本未參加前民健保之原因(複選) (續 2).....	322
表 C_78、65 歲以上完訪樣本未參加前民健保之原因(複選) (續 3).....	323
表 C_79、65 歲以上完訪樣本目前購買全民健保以外之商業保險種類(複選).....	324
表 C_79、65 歲以上完訪樣本目前購買全民健保以外之商業保險種類(複選) (續 1).....	325
附錄一、12 歲以下完訪樣本原始完訪人數與全國代表性加權後人數比較 .....	328
附錄二、12-64 歲完訪樣本原始完訪人數與全國代表性加權後人數比較.....	329
附錄三、65 歲以上完訪樣本原始完訪人數與全國代表性加權後人數比較 .....	330



# 壹、前言

國民健康狀況是分配醫療資源及訂定全國健康目標之主要依據，更是衡量一個國家發展概況的重要指標之一。為此，諸多國家乃收集各類與國民健康狀況相關的調查資料，建立全國健康資料庫，其中國民健康訪問調查(National Health Interview Survey)被認為是監測國民健康現況及變化趨勢之重要方法。目前已有許多國家，包括：美國、加拿大、英國、義大利、西班牙、澳洲、巴西以及墨西哥等國家，皆已由其政府責成衛生單位或專責機構定期進行全國性健康訪問調查，並將調查所得資料存放於全國健康資料庫中，有些國家甚至立法執行此項調查。各國執行的國民健康訪問調查以及台灣歷年來執行健康相關的全國性調查在 2003 年的台灣公共衛生雜誌已有詳細的文獻回顧[1]。

為收集衛生保健政策之實證參考數據，我國於 2001 年整合既往各大、小規模之國民健康調查，由國家衛生研究院與衛生署國民健康局共同合作辦理 2001 年國民健康訪問調查，迄今已運用該項調查資料發表了至少 12 篇研究論文[1-12]、10 篇簡訊、8 篇報紙專欄、6 篇論文在國際會議上報告，並舉行了 1 次國際會議，在學術研究及衛生保健業務推動上有相當的貢獻，同時也將資料整理釋出，供有興趣的研究人員使用。

為持續監測國人健康狀況，乃延續前次之跨單位合作機制，再度由國家衛生研究院與國民健康局規劃辦理 2005 年國民健康訪問調查。由於國內、外相關資訊顯示使用非法藥物者有日益嚴重趨勢，惟國內尚未有以一般人口為基礎之藥物濫用調查數據，為瞭解國內藥物濫用狀況，作為制定藥物濫用防制政策之依據，管制藥品管理局乃藉此機會與國民健康局及國家衛生研究院共同合作辦理本次全國性國民健康訪問調查工作，將藥物濫用議題納入，進行全面性調查。本次調查跨單位之分工機制如下：國家衛生研究院的衛生政策研發中心(前醫療保健政策研究組)統籌規劃；生物統計與生物資訊研究組負責抽樣設計、資料處理、輸入及建立資料系統；問卷設計由衛生政策研發中心、老年醫學研究組、衛生署國民健康局以及管制藥品管理局共同研擬；國民健康局人口與健康調查研究中心負責規劃實地訪查資料收集工作、協助問卷試查及修訂、訪員徵選及訓練、田野調查之執行及輔導與抽查、完訪問卷之核閱、資料之檢核與修正等。各單位之分工方式如圖一，參與人員列於表 1。

## 貳、方法

### 一、問卷設計

本次調查的問卷以個人為主，不含家戶問卷。有鑑於不同年齡有不同的疾病、健康、醫療需求，因此本次調查將主問卷依年齡層分為三大部分：12歲以下、12~64歲以及65歲以上，問卷設計過程除了延續原有的理論架構、加上衛生署各處室、國民健康局各組及管制藥品管理局的需求，經過討論及專家學者建議，修正後定案。

問卷的基本理論是沿襲前次（2001年），係根據決定健康的因素加上其他需要的考量而制成。影響健康的主要因素有個人因素（如個人遺傳與個人行為）、環境因素（如物質環境和社會環境）、與醫療保健政策（如醫療保健系統之品質和可近性）等；同時也採納衛生署各處室、國民健康局各單位及管制藥品管理局之需求，收集相關之健康指標，以及專家意見，建立問卷初稿，經過數次討論、預試之後定稿。

#### (一)專家意見

這次徵詢本中心諮詢委員、研究人員、及國內健康訪問調查專家等對問卷的增修意見，得到的意見分別是在個人基本資料上加入外籍新娘選項、增列商業健康保險相關題目；個人健康狀況增列「已治療痊癒」選項、增列「關節炎」、「腎臟病」題組，增列牙齒問題等；個人健康行為加入規律、例行的勞力性活動；以及日常生活行為—看電視定義增列「錄影帶、VCD、DVD」等。

#### (二)健康指標需求

衛生署企劃處處長先徵詢衛生署各處室之意見後，召集有需求的處室和國民健康訪問小組召開會議，分別討論各處室的需求，例如疾病管制局希望瞭解一般民眾的洗手習慣、對發燒的處理、疫苗的需求、青少年的性知識與行為等；藥政處想瞭解民眾對藥袋上的重視程度，是否詳讀等；健保局希望進一步知道民眾自付金額、私人保險的現況；討論後，各處室擬定題目交由國衛院一併整理。

國民健康局各業務單位也針對業務提出需求，例如二手菸的盛行率、戒菸（或檳榔）的原因、持續、障礙等；慢性病防制的知識、態度、行為、家族病史；是否接受衛生署提供的慢性病篩檢，

### (三)不同年齡層的健康問題

不同年齡層的健康問題不同，例如 12 歲以下的過敏症狀[13]是目前很重要的議題、但到了成年以後，問題就不一樣，肥胖問題或代謝徵候群就變成重要健康議題，65 歲以上的老人除了慢性病外，他們的生活功能[14]可能也扮演重要角色，因此在問卷設計上針對這三個年齡層設計問卷，將基本共同部分力求一致，各年齡層不同部分既將健康重要議題融入。此次調查問卷除了加強針對不同年齡層的問卷外，也加入了健康的知識、態度、行為，由於相關的知識、態度、行為很多，此類問題以國民健康局各單位正在推行的健康促進計畫為主，附件一為此次問卷與 2001 年之比較。

### (四)預試和定稿

第一版的問卷於 2 月 2 日在中部找 50 位受訪者做過預試，訪問時間分別為：12 歲以下平均 34 分鐘；12-64 歲平均 55 分鐘；65 歲以上平均 88 分鐘。之後國衛院與健康局同仁花了一天半的時間就文字上做修正，其他問題與原提出單位商討後修改後，定稿做成問卷。

### (五)問卷定稿內容

主問卷部分針對不同年齡層，有三種，另外加上不同年齡層的自填問卷兩份，共有五份：12 歲以下個人問卷、12~64 歲個人問卷、65 歲以上個人問卷、12~17 歲自填問卷和 18~64 歲自填問卷。由於這次抽樣以個人為主，因此 2001 年的家戶問卷內容都移到個人問卷中。

三份個人問卷均含有基本資料如性別、年齡、教育程度、居住安排、婚姻狀況、父母親籍貫、宗教信仰；健康狀況如慢性病、聽力、視力、牙齒健康、輔具使用、事故傷害等；健康行為如交通安全、口腔衛生、個人衛生習慣、飲食型態、體重控制、日常生活行為等；醫療服務利用如最常之處理方式、沒去看醫師的原因、急診、住院、牙科門診、中、西醫門診、

民俗療法、預防保健利用；居家環境如二手菸、其他化學氣體之暴露、過敏原的有無；以及經濟狀況。

兒童健康狀況除了一般健康狀況、身高、體重之外，加強氣喘病症、過敏症狀、誘發因子、遺傳因子等；12~64 歲和 65 歲以上的健康狀況問題主要是這個年齡層盛行率高的疾病如心臟血管相關疾病之家族史、疾病狀況、控制行為；氣喘以及腎臟病疾病狀況、控制行為，以及婦女懷孕與更年期經驗，健康行為除了和兒童類似的交通安全、口腔衛生，體重控制、飲食型態外，有喝酒、吸菸、嚼檳榔、戒檳榔、勞力性工作、運動、日常生活行為，保健設備等；在經濟狀況也加了工作、保險利用。12~64 歲的有生活品質問卷 (SF-36)；65 歲以上因為關節炎、跌倒和骨折經驗是老人常有的問題，因此在這方面有深入的問題，日常活動功能、工具性日常活動功能等，藥物及營養補品、生活參與也是與老人健康有關的問題；也希望瞭解老人的長期照護服務使用及居住安排，65 歲以上老人還問了心理健康 (CES-D)、心智功能 (MMSE 量表)。2005 個人問卷與 2001 問卷的比較列於表 2-1 至 2-3。

上述面訪問卷在最後都有訪員紀錄完成時間、地點、當時狀況、所用語言、合作程度、領取之紀念品等，此外有一份同意書徵求受訪者的同意串連全民健康保險資料庫，訪員必須記錄受訪者是否簽署。

此外，為蒐集國內藥物濫用相關資訊，並考慮青少年族群與成年人所關注議題不同，對於 12-64 歲年齡群人口，將之區分為 12-17 歲及 18-64 歲兩人口群，設計兩份不同問卷樣式，另為降低受訪者對藥物濫用議題之敏感性，特於自填問卷中加入菸、酒、檳榔等相關題型。除 12-17 歲自填問卷加入青少年對性行為與安全措施題型及各物質如菸、酒、檳榔等首次使用場所外，餘兩份問卷題目大多相同，包括菸、酒、檳榔與非法藥物等各成癮物質題目，同時加入了非經醫療人員處方或建議而自行使用的藥物或物質，如提神飲料、感冒藥等，以瞭解民眾對於成癮物質使用歷程及相互影響因素，由於此問卷屬於敏感性問題，由受訪者自行填寫後，交由訪員放入信封密封後帶回。

## 二、抽樣方法

基於各縣市衛生局的需求，本次抽樣在每個縣市皆抽選出有代表性的樣本。鑑於多數的研究分析皆以個人為單位，面訪採用戶中全查耗時太多，加上衛生署所有之戶籍資料不含戶號，因此本次的抽樣以人為單位，抽樣設計採多階段分層系統抽樣，考慮到各縣市內鄉鎮市區的都市化程度不同，先依據劉介宇博士等所做之「台灣地區鄉鎮市區發展類型應用於大型健康調查之研究」[15]的結果，將台灣 358 個鄉鎮市區大致分為七層，設定各縣市的基本樣本數為 800 人，再將各縣市依人口多少分為 5 種抽出機率，人口數多的縣市抽出機率就小，否則抽出機率高，由於澎湖的人口太少，抽到目標樣本數的抽出機率要高於其他縣市，各縣市再以將抽出機率所決定的樣本數分配到各層，依人口多少等比例(proportional allocation)分配到各層內。

各縣市內視其鄉鎮市區特性分別採二階段或三階段抽出樣本，基本原則是二階段抽樣用於大都市或是該縣市內之分區都市化程度相當，如台北市所有區都中選，直接抽出「鄰」、後由中選之「鄰」內抽出「人」；三階段分兩種狀況，第一種是中度都市化的鄉鎮市區、加上地理位置分散，這些地區的鄉鎮市區都算是中選的鄉鎮市區，抽「村里」、後抽「鄰」再抽「人」；另一種狀況是先抽出「鄉鎮市區」，再由中選的鄉鎮市區中抽出「鄰」、後抽「人」。最後抽出了 187 個鄉鎮市區（圖 2）、30,680 人（詳細抽樣方法請參考簡訊第 2 號[16]）。各縣市抽出之樣本在年齡、性別上均具代表性[16]。由於是不等機率抽樣，在推論全國時要考慮加權。

## 參、重要結果

由於本次調查各縣市之樣本具有不同的抽取率，在資料分析上，若欲推估全國(台灣地區)之資料時，各縣市之數值必須加權調整，加權前、加權後的樣本數分別列於附錄供參考。報告中每組資料除了總計外，另以性別、年齡及都市化程度之分布來呈現。其中受訪者的年齡以調查標準日(民國 94 年 5 月 15 日)減去出生年月日，並無條件捨去計算實足年齡，若受訪者之出生年月日與戶籍資料不相同，則使用受訪者回答之實際出生年月日(若回答為農曆，則經查對萬年曆轉換至國曆)。現住地都市化程度方面，依據劉介宇等於 93 年所做之「台灣地區鄉鎮市區發展類型應用於大型健康調查抽樣設計之研究」的結果(詳見本調查研究簡訊第二期[16])，將台灣 358 個鄉鎮市區分為 7 個都市化層級，再將第二與第三級合併為中度都市化，第四、五、六、七級合併為低度都市化，最後以高度都市化、中度都市化、及低度都市化三個層級來呈現。報告中除了完訪樣本與抽樣清冊(母群體)以卡方同質性檢定以外，其他均不作統計檢定，僅呈現具全國代表性，經加權後的各項數值。

本報告分四大部分，第一部份為樣本代表性與完訪人口特性，分別就樣本代表性，以及完訪者之性別、年齡、教育程度、婚姻狀況、工作等狀況進行描述。其餘三部份則分別呈現 12-64 歲、12 歲以下，以及 65 歲以上完訪樣本之個人健康狀態、疾病預防知識、醫療服務利用、個人健康行為、居家環境、及全民健保與商業保險利用之結果。限於篇幅，本報告僅針對一些重要結果，呈現完訪樣本人數及具全國代表性之百分比。

### 一、樣本代表性與完訪人口特性

#### (一)問卷完訪率

本項調查之實地訪查工作由行政院衛生署國民健康局人口與健康調查中心規劃、督導，由國民健康局委託亞洲大學建置的「衛生保健社區調查作業中心」執行實地訪查資料收集工作，調查期間共動員 357 名經標準



化調查訓練之訪員，根據抽出名單逐一拜訪，並由調查作業中心進行問卷核閱、過錄、抽查，以確保訪問品質，詳細作業程序見本調查研究簡訊第3期[17]，訪視工作於2005年4月9日展開，2005年7月底完成，面訪問卷之總完訪率為80.6%，各縣市的完訪率以台北市最低(68.7%)，屏東縣最高(89%)(表3)，無法完訪者以「本人拒訪」為主要原因(25.1%)，其次為家人擋駕代為拒訪(21.8%)，該此查無此人的有17.4%，家人不知個案去向或無法聯絡個案的比例也有15.9%。12~64歲的自填問卷完訪率占完成問卷面訪者之95%，或12~64歲全部樣本的74.2%，全部受訪個案有75%簽署全民健康保險資料庫連結同意書。

## (二)完訪樣本特性

完訪樣本與抽出樣本之比較在第四期研究簡訊[18]有詳細分析，0-4歲人口在各縣市約佔4~5%，而老年人口(>65歲)在各縣市佔7.1%~16.6%，其中台中市最低(7.1%)、其次是台南市(7.9%)，都會區如台北市、高雄市分別有10.8%及10.7%，雲林縣最高，佔16.6%，嘉義縣亦高達16%，統計檢定結果顯示各縣市完訪樣本具代表性。

因樣本資料必須加權後才有全國代表性(詳抽樣方法)，以下完訪樣本的教育程度、婚姻狀況、及職業分析，是以全國的權數加權後呈現。

有9成以上成年人(20~34歲)接受過高中以上的教育(表4)，其中55.3%有大專以上的教育程度，按性別分，這個年齡層有57.7%的女性、53.0%男性受大專以上的教育。未受正式教育者則在老年人中有39.4%，以性別分，男性老人有20.9%、女性老人有57.3%未受正式教育。

已婚且與配偶同住六個月以上佔12歲以上52.3%，其中35歲以上佔82%、也有0.1%是在12~19歲；已婚一年內與配偶不同住六個月以上的有2.1%，超過一半以上是35~64歲為多，約有1/4是65歲以上；離婚的有3.0%，其中將近八成是35~64歲；正式分居的有0.4%，其中88.6%是35歲以上；喪偶的有6.4%，有31.7%是45~64歲、62.6%是65歲以上；同居的有0.3%，其中有四成是20~34歲、五成是35~64歲佔；未婚的有35.4%，89.8%集中在35歲以下，有6.5%在35~44歲、2.7%

在 45~64 歲 (表 5)。

12 歲以上完訪樣本中有 57.8% 有工作，最多的行業是製造業、礦業、營造業、公共事業 (31.9%)，商業佔 23.3%，再來是個人服務業 (18.3%)；而沒有工作的 42.2% 中大多是學生 (36.6%)、家管 (26.6%) 及退休 (21.6%)，失業者有 5.5% (表 6)。

## 二、12-64 歲個人健康狀態、醫療利用、健康行為、及保險利用

### (一) 個人健康狀態

表 A\_1、A\_1.1 顯示完訪者高血壓之盛行率與相關血壓控制情形。自述高血壓盛行率為 8.1%，45-64 歲的受訪者之年齡別盛行率達兩成 (21.4%)。血壓控制方面，大部份的高血壓患者會按時服藥 (73.3%)，每月很少量血壓的比例有 3 成 (32.7%)。

表 A\_2、A\_2.2 顯示完訪者糖尿病之盛行率與相關血糖控制情形。自述糖尿病盛行率為 3.2%，45-64 歲的受訪者之年齡別盛行率為 9.3%。血糖控制方面，對於胰島素及口服降血糖藥物之使用，自述糖尿病患者大部份都能按時使用，有四成的糖尿病患者曾因為糖尿病而特別去做視網膜檢查 (43.3%)。

表 A\_3、A\_3.1 顯示完訪者高血脂之盛行率與相關血脂控制情形。自述高血脂盛行率為 10.9%，男性盛行率達一成 (10.9%)，45-64 歲的受訪者之年齡別盛行率為 21.8%。血脂控制方面，自述高血脂者大部份能按時服用降血脂藥物 (62.1%)。

表 A\_4 顯示完訪者中風之盛行率，自述曾中風之盛行率僅有 0.5%。表 A\_5、A\_5.1 顯示完訪者氣喘之盛行率與服藥控制情形。自述氣喘盛行率為 2.0%，12-19 歲的受訪者之年齡別盛行率為 2.8%，居各年齡層之冠。氣喘控制方面，18.5% 的自述氣喘患者會按時服藥。

表 A\_6、A\_6.1 顯示完訪者腎臟病之盛行率與服藥控制情形。自述曾患腎臟病之盛行率為 3.3%，45-64 歲的受訪者之年齡別盛行率為 6.0%。服藥控制方面，有 12.4% 腎臟病患者會按時服藥。

表 A\_7 至 A\_14 為其他疾病之盛行率。自述心臟病盛行率為 3.0%，痛風為 3.8%，胃潰瘍或十二指腸潰瘍為 4.1%，鼻竇炎為 5.6%，慢性呼吸道疾病為 2.1%，骨質疏鬆為 5.2%，慢性肝炎或肝硬化為 5.4%，精神疾病為 2.6%。

表 A\_15、A\_16 為生殖系統之疾病盛行率。自述男性非癌攝護腺疾病盛行率為 1.8%，女性非癌子宮卵巢疾病為 3.6%。表 17 顯示完訪者關節炎盛行率。自述關節炎盛行率為 3.1%，45-64 歲的受訪者之年齡別盛行率為 7.1%。

表 A\_18 顯示完訪者近三個月來的疼痛分佈。大多數的受訪者近三個月有肩頸酸痛、下背痛或腰痛、及頭痛或偏頭痛的情形，且多居住於中度都市化地區。

表 A\_19 顯示完訪者輔具使用情形，僅有 1.1% 的受訪者會使用到輔具。表 A\_20 顯示完訪者之聽力狀況。大多數的受訪者沒戴助聽器(99.7%)且聽力無問題(97.9%)，僅有 0.3% 的受訪者有戴助聽器。表 A\_21 顯示完訪者之視力狀況。自述有雙眼近視之盛行率達五成(50.1%)，少數受訪者患有白內障(雙眼 1.1%)。

表 A\_22 顯示完訪者裝假牙與缺牙的情形。超過五成的受訪者沒有裝假牙(54.3%)，有裝假牙者多為固定式假牙(41.9%)，35.9% 的受訪者有缺牙的情形。

表 A\_23 至 A\_25 為 12-64 歲完訪者過去一年因事故就醫之盛行率。自述曾發生交通事故就醫之盛行率為 5.7%，跌倒、跌落、或墜落就醫之盛行率為 5.6%，燒燙傷就醫為 0.6%。20-34 歲受訪者因交通事故就醫

之盛行率為 7.9%，12-19 歲因跌倒、跌落、或墜落事故就醫之盛行率為 8.8%，45-64 歲的女性受訪者因燒燙傷事故就醫之盛行率為 0.7%。

## (二)疾病預防知識

表 A\_26 顯示完訪者對於腎臟病預防的認知情形。有 58.5% 的受訪者認為避免過度激烈運動可減少得到腎臟病，認為不要隨便吃藥者有 36.1%，定期健檢者有 26.1%。

表 A\_27 顯示完訪者對於高血壓及糖尿病預防的認知情形。有 70.3% 的受訪者認為可藉由飲食控制來減少罹患高血壓，40.1% 認為要養成運動習慣，32.7% 認為生活要有所調適。

表 A\_28 及 A\_29 顯示 30 歲以上完訪者對乳癌及子宮頸抹片檢查之正確認知情形。70.2% 的受訪者認為需要每年給專科醫師檢進行乳癌檢查，不同意僅做乳房自我檢查者有 65.6%，對於子宮頸抹片檢查前的相關認知，知道「不要沖洗陰道」之百分比比較低(69.4%)，能正確回答「不可放塞劑」和檢查前洗澡「應採淋浴」之比例都在八成左右。

表 A\_30 至 A\_31.2 顯示 30 歲以上完訪者對於全民健保提供免費子宮頸抹片檢查，與對人類乳突病毒之正確認知情形。超過 8 成的受訪者知道健保有提供免費的子宮頸抹片檢查，有聽過人類乳突病毒的受訪者有 21.5%，其中能正確回答人類乳突病毒問題者皆不滿 5 成。

表 A\_32 與 A\_33 顯示完訪者對於健保提供 40-64 歲的民眾每三年一次免費健檢的認知及使用情形。有 40.1% 的受訪者知道有此項服務，知道有此項服務者當中，有 46.8% 有使用過。

表 A\_34 顯示完訪者知道有免費健檢服務但未曾利用過的原因。37.5% 認為身體很好不需要，31.8% 的受訪者沒空利用，14.5% 為工作單位已提供，13.9% 認為項目太少。

## (三)醫療服務利用

表 A\_35 顯示完訪者之就醫情形。有 64.6% 的受訪者在身體不舒服時會選擇看西醫，12.9% 的人選擇不理他，10.9% 的人選擇去藥房拿藥。表 A\_36 顯示完訪者過去半年，身體不舒服時卻未就醫的情形。其中有 25.5% 的受訪者在身體不舒服時沒有去看醫生。

表 A\_37 與 A\_38 顯示完訪者過去一年急診的利用情形。過去一年有 12.1% 的受訪者曾使用過急診，平均使用 1.4 次(標準差 1.08)，最多看過 20 次，98.7% 的人最近一次就診時有使用健保卡，平均自費 699.9 元(標準差 2,361.79)，最多自費 60,000 元。

表 A\_39 與 A\_40 顯示完訪者過去一年住院的利用情形。過去一年有 5.4% 的受訪者曾住過院，平均住院 1.7 次(標準差 9.40)，最多高達 250 次，99.1% 的人最近一次住院有使用健保卡，平均自費 127,981.1 元(標準差 28,981.01)，最多自費 400,000 元。

表 A\_41 與 A\_42 顯示完訪者過去一個月西醫門診的利用情形。過去一個月有 30.4% 的受訪者就診，平均就診 1.8 次(標準差 1.50)，最多就診 26 次，98.3% 的人最近一次就診有使用健保卡，平均自費 215.1 元(標準差 1,381.17)，最多自費 70,500 元。

表 A\_43 與 A\_44 顯示過去一年完訪者牙醫門診的利用情形。過去一年有 40.0% 的受訪者曾就診，平均就診 3.5 次(標準差 11.93)，最多就診 70 次，93.7% 的人最近一次就診有使用健保卡，平均自費 2,833.2 元(標準差 15,634.92)，最多自費 500,000 元。

表 A\_45 與 A\_46 顯示完訪者過去一個月中醫門診的利用情形。過去一個月有 9.1% 的受訪者曾看中醫，平均就診 2.7 次(標準差 2.23)，最多就診 26 次，92.1% 的人最近一次就診有使用健保卡，平均自費 254.0 元(標準差 891.96)，最多自費 18,000 元。

表 A\_47 與 A\_48 顯示完訪者過去一個月及最近一次民俗療法的利用情形。過去一個月有 29.3% 的受訪者曾接受過推拿或腳底按摩，14.5%

收驚過，13.0%接受刮痧。最近一次有 18.7%的受訪者接受過推拿或腳底按摩，18.9%的人有去收驚過，16.4%的人接受過刮痧。

表 A\_49 顯示完訪者過去一年預防保健服務的利用情形。超過五成的受訪者曾量過血壓、逾兩成的受訪者曾做空腹血糖、血脂肪檢查、肝功能檢查、及胸部 X 光檢查。

表 A\_50 顯示完訪者過去一年全身性健康檢查之利用及費用支付情形。有 17.4%的受訪者曾接受過全身性健康檢查，其中 38.1%由服務單位支付檢查費用，18.3%為全民健保支付，18.1%的人自費。表 A\_51 顯示最近一次健康檢查的自付費用。其中平均自費 1,168.3 元(標準差 4,198.70)，最多自費 200,000 元。

表 A\_52 顯示 50-64 歲的女性完訪者接受乳房攝影檢查的情形，其中有 26%的受訪者曾經做過此種檢查。表 A\_53 顯示完訪者過去一年接受流感疫苗注射的情形，其中 7.3%的受訪者曾接受過此項服務。

#### (四)個人健康行為

表 A\_54 與 A\_55 顯示完訪者的交通安全行為。每次開車或坐前座皆會繫安全帶的受訪者有 94.6%，騎乘機車時皆會戴安全帽的受訪者有 93.1%。

表 A\_56 與至表 A\_61 顯示 18 歲以上的完訪者飲酒、吸菸、吸二手菸、嚼檳榔之情形。有 38.6%的受訪者有喝酒習慣，大部份僅喝到淺酌的程度(78.8%)；34.6%的受訪者曾吸過菸，其中 26.6%的人曾吸超過 5 包，且目前仍在吸菸，並有 3.2%的受訪者目前已戒菸，每天仍會吸菸者有 93.5%；過去一週曾吸到二手菸的受訪者為 73.4%；有 20.9%的受訪者曾嚼過檳榔，目前 9.2%的人仍有嚼檳榔習慣；近六個月來，每天都會嚼檳榔的受訪者，佔 41.6%。表 A\_62 顯示完訪者對嚼檳榔的正確認知情形。32.7%的受訪者知道檳榔不含添加物也具致癌性，91.9%的人知道嚼檳榔又吸菸的人得口腔癌的危險性更大。

表 A\_63 顯示完訪者過去兩週的活動情形，其中 30.1% 的受訪者有從事勞力性工作，57.6% 的人有做過運動，居住在低度都市化地區者從事勞力性工作比率為 36.1%，高度都市化地區者做運動比率為 62.5%。

表 A\_64 顯示完訪者每天不太活動的時間長短，其中平均不活動時間為 5.9 小時(標準差 3.67)，居住在高度都市化地區的受訪者平均每天不活動的時間為 6.3 小時(標準差 3.71)。

表 A\_65 與 A\_66 顯示完訪者每天的潔牙習慣。有 99.4% 的受訪者每天皆有刷牙，平均刷牙 1.9 次(標準差 0.69)，最多有人每天刷牙 12 次，72.5% 的受訪者每天起床後與睡前都會刷牙，每天使用牙線棒潔牙的受訪者有 21.9%，每天使用漱口水者有 2.9%，每半年定期洗牙的受訪者有 15.4%。

表 A\_67 顯示完訪者共用牙刷與刮鬍刀的情形，其中兩種狀況的共用情形均為達一成。表 A\_68 顯示完訪者家中保健設備之種類，接近或超過 8 成的受訪者家中有體溫計(88.7%)、口罩(89.6%)、或急救箱(78.0%)。

表 A\_69 至 A\_72 顯示完訪者過去一年曾有咳嗽發燒現象，及戴口罩的情形。有 24.8% 的受訪者曾有咳嗽發燒的現象，其中在家中會戴口罩者有 13.6%，外出時會戴口罩者有 29.0%，仍會上班上課者有 10.6%。

表 A\_73 與 A\_74 顯示完訪者之身高體重分布，其中平均身高為 163.6 公分(標準差 8.36)，身高介於 119 至 195 公分；平均體重為 61.9 公斤(標準差 12.78)，體重介於 23 至 148 公斤。表 A\_75 顯示完訪者體重控制的情形，有進行減重的受訪者有 16.6%，維持現狀的有 21.5%。

表 A\_76 與 A\_77 顯示完訪者每天吃早餐與吃飯或麵的頻率。大部份的人都有每天吃早餐的習慣(75.4%)，每天平均吃 2.4 碗飯(標準差 1.15)，最多一天吃 10 碗飯。

表 A\_78 至 A\_80 為完訪者對於包裝食品標示之注意習慣。每次都會注意製造日期與保存期限的受訪者有 67.5%，注意原料標示的有 25.9%，注意營養成份標示的有 22.0%。

表 A\_81 至 A\_86 為完訪者最近一次拿藥與用藥的習慣。47.1%的受訪者於看病後會至診所拿藥，27.4%會去醫院，12.5%會至藥房。拿藥時經常注意藥品名稱的受訪者有 42.4%，每次都注意者有 6.6%，大部份的人經常都會注意藥袋上標示的使用次數與方式(81.2%)，經常注意用藥注意事項者有 58.9%，16.3%的受訪者曾請教藥師用藥問題，大多為請教診所(44.9%)與醫院(43.8%)的藥師，有 20.2%會請教藥局藥師。

#### (五)居家環境

表 A\_87 至 A\_89 顯示完訪者過去一年居家環境狀況。17.6%的受訪者曾吸到工廠廢氣，64.8%的人有燒香習慣，47.2%的人曾使用蚊香。在設備與寵物方面，41.3%的受訪者有使用除溼機的習慣，18.5%有使用空氣清淨機，10.2%的人家中有鋪地毯，28.5%的人有飼養有毛寵物。在其他方面，82.3%的受訪者反映家中有蟑螂出沒，23.8%有老鼠，35.2%家中天花板有滲水現象。

#### (六)全民健保與商業保險

表 A\_90 至 A\_92 顯示完訪者加入健保與購買商業保險之情形。最近一個月大多數的受訪者皆有加入健保(98.8%)，從未加入者有 0.3%。目前未加入健保的原因，有 21.5%是因為失業，23.1%因為收入不穩或太少，19.4%因為積欠保費不敢投保，18.8%因為工作轉換中尚未投保。除了健保外，有 70.4%的受訪者有另外購買其他的商業保險，其中超過六成的受訪者目前尚有購買壽險(73.9%)、健康醫療險(67.8%)、或意外險(62.1%)，全年平均購買商業保險保費為 50,343.2 元(標準差 74812.6)，最多保費達 3,000,000 元。



### 三、12 歲以下兒童健康狀態、醫療利用、健康行為、及保險利用

#### (一)兒童健康狀態

氣喘部份，完訪樣本中，有氣喘的百分比佔 3.9% (表 B\_1)，其中有 85.5% 經醫護人員確定，過去一年內有因氣喘發作而馬上就醫的百分比佔 39.4%、因氣喘發作而馬上就醫之平均次數為 2.3 次。男童有氣喘的比例為 5.3%，5-12 歲的兒童中有 4.5% 在過去一年曾發生氣喘。

過敏症狀部份，完訪樣本中，在過去一年有持續 3 週以上咳嗽的百分比佔 10.8% (表 B\_2)，過去一年內曾因運動而產生咳嗽或喘鳴症狀的百分比佔 7.3%，有胸悶發緊的百分比佔 5.0% (表 B\_3)，有劇烈喘息發作以致呼吸急促的百分比佔 2.6%，在感冒時著涼曾經有過從胸部發出咻咻呼吸聲的百分比為 19.8% (表 B\_4)、非感冒著涼曾從胸部發出咻咻呼吸聲的百分比則佔 2.0%。

過敏誘發因子部份，完訪樣本中，引起咳嗽情形的前五項環境因素誘發因子依序為：氣候或季節變化佔 22.3% (表 B\_5)、冷空氣佔 16.5%、情緒激動佔 16.3%、塵埃佔 13.0%、刺激性味道佔 9.9%；而引起胸悶、喘鳴或呼吸急促情形的前五項誘發因子則為：氣候或季節變化佔 3.1%、情緒激動佔 2.3%、塵埃佔 1.8%、冷空氣佔 1.7%、花粉/樹木/新割的青草佔 1.4%。

在飲食因素誘發因子方面，由冰冷食物所引起咳嗽情形佔 17.3% (表 B\_6)，辣椒/胡椒佔 9.2%、蔥/薑/蒜佔 1.1%、花生佔 1.0%，其他因子 (例如：油炸食物、巧克力等) 所佔的百分比皆低於 1.0%；在引起起胸悶、喘鳴或呼吸急促之情形，冰冷食物佔 1.2%，其他因子的百分比皆低於 1.0%；而引起腹瀉/皮膚過敏的誘發因子則有：蝦/螃蟹/魷魚/烏賊/佔 6.1%，芒果佔 3.3%、貝/蛤類佔 1.9%、牛奶/乳製品佔 1.9%、冰冷食物佔 1.3%、魚佔 1.2%、蛋佔 1.1%。

過敏遺傳因素部份，完訪樣本中，父母親曾有過敏症狀的百分比佔 48.6% (表 B\_7)；而兄弟姊妹曾有過敏症狀的百分比佔 32.6%。

聽力部份，完訪樣本中，有戴助聽器的百分比僅佔 0.2% (表 B\_8)，其中，有 17.8%的比例在使用助聽器後仍有聽不太清楚的情況；而沒有戴助聽器的百分比佔 99.8%，在這些兒童之中，有 0.3%的比例有聽不太清楚的問題，有 0.1%是幾乎全聾。

視力部份，完訪樣本中，過去曾到醫療院所檢查眼睛的頻率，不定期檢查的百分比為 16.3%(表 B\_9)，半年一次佔 7.5%，一年一次佔 5.6%。在曾經醫師告知之近視盛行率方面，單眼近視的百分比佔 1.2% (表 B\_10)，雙眼近視的百分比佔 15.3%；而在曾經醫師告知之散光盛行率方面，單眼散光的百分比佔 1.7%(表 B\_11)，雙眼散光的百分比則佔 8.8%。

輔具使用部份，完訪樣本中，因生病或其他身體上的問題使用輔具 (例如：柺杖、支架) 的百分比佔 0.6% (表 B\_12)，其中男童的比例為 0.7%，高度都市化與中度都市化地區所佔的百分比分別為 0.6%及 0.7%，家戶收入在三萬元以下所佔的百分比為 1.0%。而在日常生活活動、玩耍或遊戲方面，因生病而受到活動限制的百分比佔 2.1% (表 B\_13)，有生病但卻沒有受到活動限制的百分比佔 13.9%。

交通事故傷害部份，完訪樣本中，過去一年曾遭遇交通事故且有接受醫師治療的盛行率為 1.4% (表 B\_14)，男童為 1.7%，女童為 1.2%。因此事故而住院的比例為 13.9%。盛行率男童為 11.2%，女童為 18.1%；在年齡層方面，5-12 歲兒童因交通事故就醫的盛行率為 1.7%，因此事故而住院的比例為 27.6%；在家戶收入方面，3-5 萬元發生事故的百分比為 2.3%，因事故而住院的比例為 25.4%。

跌倒、跌落或墜落事故部份，完訪樣本中，過去一年曾遭遇跌倒、跌落或墜落且有接受醫師治療的盛行率為 7.8% (表 B\_15)，其中男童為 9.5%，收入十萬元以上的家戶為 9.8%。在兒童因跌倒事故就醫者當中而

住院之比例為 2.7%，在男童當中佔 3.8%，在低度都市化者當中為 4.9%，在家戶收入十萬元以上者當中佔 3.9%。

燒燙傷部份，完訪樣本中，過去一年曾遭遇燒燙傷且有接受醫師治療的盛行率為 1.1% (表 B\_16)，其中 0-4 歲的兒童盛行率為 1.8%。在因燒燙傷而就醫的女童當中住院之比例為 5.3%，家戶收入三萬元以下且因燒燙傷而就醫者當中需住院之比例為 17.8%。

## (二)兒童健康行為

交通安全行為部份，完訪樣本中，4-12 歲兒童每次乘坐汽車後座未繫安全帶者佔 66.0% (表 B\_17)，固定繫安全帶者佔 17.5%、不固定佔 16.5%；未滿 4 歲兒童方面，每次乘坐汽車後座固定會使用安全座椅佔 48.1% (表 B\_18)，未使用安全座椅者佔 33.6%，不固定使用者佔 18.3%。12 歲以下兒童乘坐摩托車時固定會戴安全帽的比例為 62.5% (表 B\_19)、沒有戴安全帽的比例為 20.9%、不固定者的百分比佔 16.6%。在騎乘腳踏車方面，未戴安全帽的百分比佔 92.9% (表 B\_20)，有固定戴安全帽的比例為 4.4%，不固定者佔 2.7%。

口腔衛生習慣部份，完訪樣本中，一天潔牙的平均次數為 1.8 次 (表 B\_21)、標準差為 0.73，不論在性別、年齡層或都市化程度方面，一天潔牙的平均次數皆在 1.8 次左右。

個人衛生習慣部份，完訪樣本中，吃東西前會先洗手的頻率，每次都會洗者佔 52.3% (表 B\_22)，偶爾會洗佔 43.0%，不洗手的比例為 4.3%；在便後洗手方面，每次都會洗的百分比佔 84.4%，偶爾會洗佔 11.8%，便後不洗手者佔 2.8%。戴口罩行為方面，過去一年曾有咳嗽且發燒的比例為 58.9% (表 B\_23)，其中，在出現咳嗽且發燒時有 9.9% 在家中會戴上口罩、有 35.9% 在出外出時會戴口罩、除了看醫生外，有 32.8% 在上班上課出門時會戴上口罩。

飲食型態部份，完訪樣本中，一週內吃早餐的頻率，每週 3-5 天者佔 4.3% (表 B\_24)，不吃及每週 1-2 天有吃者之比例皆為 0.9%，每週一天以下佔 0.3%。

體重控制部份，完訪樣本中，目前沒有作任何控制者佔 81.8% (表 B\_25)，增加體重者佔 6.6%、維持現狀佔 6.3%，減重者佔 5.3%。

日常生活行為部份，完訪樣本中，平均每天看電視的時間，假日有 194.9 分鐘(標準差 123.77)(表 B\_26)，平日為 116.1 分鐘(標準差 82.55)；平均每天打電腦的時間，假日有 54.2 分鐘(標準差 79.41) (表 B27)，平日為 22.1 分鐘(標準差 39.07)；平均每天看書的時間，假日有 44.0 分鐘(標準差 51.69) (表 B\_28)，平日為 35.1 分鐘(標準差 36.95)；而平均每週的補習時間，平日為 146.0 分鐘(標準差 262.01) (表 B\_29)，假日為 23.1 分鐘(標準差 99.60)。

### (三)兒童醫療服務利用情形

醫療利用部份，完訪樣本中，身體不舒服時最常的處理方式，看西醫的比例為 91.7% (表 B\_30)，看中醫佔 4.4%、不理他或未做處理佔 1.0%、去藥房買藥佔 0.8%、民俗療法或宗教治療佔 0.2%。而在過去六個月是否曾有不舒服及就醫情形方面，有不舒服但有去看醫生者佔 71.2% (表 B\_31)，沒有不舒服者佔 18.5%，有不舒服但沒有去看醫生者佔 10.3%。在有不舒服但沒有去看醫生的受訪者中，自覺不嚴重所以不需要看者佔 92.0% (表 B\_32)，因為家人沒空者佔 3.6%，因上學而沒有時間去看醫生者佔 2.0%，因候診時間太久者佔 1.9%。

急診部份，完訪樣本中，過去一年曾使用過急診的比例為 18.5% (表 B\_33)，急診次數之平均值為 1.4 次(標準差 0.83)，最多一年看 6 次。就診時有使用健保卡的比例為 99.0% (表 B\_34)，自付額之平均值為 517.9 元(標準差 1,079.50)，自付金額最多到 19,000 元。

住院部份，完訪樣本中，過去一年曾住院的比例為 7.5% (表 B\_35)，住院次數之平均值為 1.2 次(標準差 0.51)，最多住院 4 次。就診時，有使用健保卡的比例為 100.0% (表 B\_36)，自付額之平均值為 5,951.5 元(標準差 7,040.67)，自付金額最多到 52,000 元。

牙醫門診部份，完訪樣本中，過去一年曾使用過牙醫門診的比例為 45.7% (表 B\_37)，就醫次數之平均值為 3.2 次(標準差 2.85)，最多就診 36 次。就診時，有使用健保卡的比例為 97.0% (表 B\_38)，自付額之平均值為 306.4 元(標準差 2,415.04)，自付金額最多到 70,000 元。

西醫門診部份，完訪樣本中，過去一個月曾使用過西醫門診的比例為 41.1% (表 B\_39)，就醫次數之平均值為 2.0 次(標準差 1.38)，最多就診 13 次。就診時，有使用健保卡的比例為 98.4% (表 B\_40)，自付額之平均值為 139.8 元(標準差 135.90)，自付金額最多到 2,900 元。

中醫門診部份，完訪樣本中，過去一個月曾使用過中醫門診的比例為 4.8% (表 B\_41)，就醫次數之平均值為 1.9 次(標準差 1.53)，最多就診 10 次。就診時，有使用健保卡的比例為 85.7% (表 B\_42)，自付額之平均值為 161.9 元(標準差 179.09)，自付金額最高到 1,300 元。

民俗療法部份，完訪樣本中，過去一個月內各項民俗療法的利用率，收驚為 6.4% (表 B\_43)、香灰 0.6%、刮痧 0.5%。

預防保健服務利用部份，完訪樣本中，過去一年曾到醫療院所自費接種疫苗的百分比佔 20.9% (表 B\_44)，其中 0-4 歲兒童比例為 41.7%，高度都市化地區的比例為 22.3%。

7 歲以下兒童，在過去一年有接受全民健保兒童健檢的百分比佔 20.7% (表 B\_45)，未滿 4 歲為 26.0%。在未接受健保健檢的原因當中，不知有此服務者佔 49.1% (表 B\_46)，家長太忙者佔 13.1%、忘記做佔 5.8%、項目太少佔 5.3%，因未加入健保而未參加健檢的百分比為 0.1%。

#### (四)兒童居家安全

完訪樣本中，過去一年在家中吸入之氣體，其中燒香佔 54.5% (表 B\_47)，蚊香佔 50.0%，二手菸 49.9%，工廠廢氣 12.5%。過去一年家裡有使用除濕機者佔 43.4% (表 B\_48)，有使用空氣清淨機者佔 22.5%，有鋪地毯者佔 8.6%，有飼養有毛寵物者佔 23.1%。另外，過去一年家中有蟑螂出沒的百分比佔 80.6% (表 B\_49)，有老鼠出沒的百分比佔 22.1%，天花板滲水、地板積水、壁癌或傢俱長霉的百分比為 32.2%。

#### (五)兒童參加全民健保及商業保險狀況

保險利用部份，完訪樣本中，最近一個月有加入全民健保的比例為 99.1% (表 B\_50)，從未加入健保所佔的百分比為 0.2%。在有加入健保方面，居住地在高度都市化地區之男童，投保率達到百分之百。在未加入健保的原因中，積欠健保費者佔 41.9%(表 B\_51)，收入不穩佔 35.9%，家長失業佔 20.4%。另外，有 73.6% (表 B\_52) 的兒童有投保其他商業保險，一年總保費平均為 30,095.8 元(標準差 37,834.89)。在投保全民健保以外的商業保險種類上，健康醫療險佔 72.2% (表 B\_53)，壽險佔 63.3%，意外險佔 46.7%。

### 四、65 歲以上個人健康狀態、醫療利用、健康行為、及保險利用

#### (一)個人健康狀態

表 C\_1 顯示完訪者的獨居情形，65 歲以上完訪樣本目前有 9.1%處於獨居狀況，其中低度都市化區域老人獨居的比例較高(12.8%)。

表 C\_2 至 C\_4 顯示完訪者目前的健康情形。有 35.8%認為自己目前的健康狀況「好」、「很好」或「極好」，男性自評健康狀況在「好」以上之比例佔 39.2%，在高度都市化地區則佔 40.1%。另外，在與一年前健康狀況的比較上，有 51.5%的完訪者表示差不多。

表 C\_5 至 C\_6 顯示完訪者高血壓之盛行率與相關之血壓控制情形。65 歲以上完訪樣本自述高血壓盛行率為 42.4%，在都市化程度上，高度、

中度與低度，分別為 49.4%、42.4%、37.7%。血壓控制方面，大部分的高血壓患者會按時服藥（85.8%），每月很少量血壓的比例約有三成（29.3%）。

表 C\_7 至 C\_8 顯示完訪者糖尿病之盛行率與相關血糖控制情形。自述糖尿病盛行率為 17.4%。血糖控制方面，大部分的糖尿病患者會按時服藥或注射胰島素，並有 42%的人曾因為糖尿病而接受過視網膜檢查。

表 C\_9 至 C\_10 顯示完訪者高血脂之盛行率與相關控制血脂情形。自述高血脂盛行率為 21.4%，在都市化程度上，高度、中度與低度，分別為 26.0%、22.8%、16.3%。血脂控制方面，大部分的高血脂患者會經常或按時服藥（73.3%）。

表 C\_11 顯示完訪者中風之盛行率，自述曾中風之盛行率為 7.8%。表 C\_12 至 C\_13 顯示完訪者最近一年內之氣喘盛行率與控制情形，自述氣喘盛行率為 6.6%。在氣喘控制方面，有 35.3%會按時服藥。表 C\_14 至 C\_15 顯示完訪者腎臟病之盛行率與服藥控制情形。自述腎臟病盛行率為 8.9%。服藥控制方面，有 28.2%的腎臟病患者會按時服藥。

表 C\_16 至 C\_26 為完訪個案最近一年內之其他疾病盛行率。自述心臟病之盛行率為 19.7%，痛風為 11.0%（男、女分別為 15.3%、6.7%），慢性呼吸道疾病為 8.4%，骨質疏鬆症為 25.9%（男、女分別為 15.9%、35.8%），慢性肝炎或肝硬化為 4.7%，癌症為 2.7%，白內障為 27.4%（男、女分別為 24.4%、30.3%），精神疾病為 4.1%，巴金森氏症為 2.2%，失智症為 4.7%，關節炎為 18.1%（男、女分別為 13.8%、22.3%）。

表 C\_27 顯示完訪者施做人工關節置換及過去一年發生跌倒骨折之情形。其中 5.0%受訪者曾做過人工髖關節置換；有 21.0%的人過去一年中曾經跌倒過；有 15.3%的人在 50 歲以後曾經骨折過。

表 C\_28 顯示完訪者過去一年內之大小便失禁盛行率，其中有 23.6%的人曾經無法控制小便，有 7.6%的人曾經無法控制大便。

表 C\_29 顯示完訪者近一年來是否有最少一個月且絕大部份時間都有之疼痛盛行率。其中以膝關節痛 (32.4%)、背部疼痛腰痛 (29.1%)、頸肩部酸痛 (24.9%) 的比例較高。

表 C\_30 顯示完訪者聽力狀況。大多數受訪者沒戴助聽器 (97.7%)，而沒戴助聽器者有 17.3% 聽不太清楚，1.7% 幾乎全聾。有 2.3% 完訪者有戴助聽器，其中 67.8% 聽不太清楚，4.5% 幾乎全聾。表 C\_31 顯示完訪者視力狀況。自述有雙眼近視者佔 4.9%，有雙眼老花眼為 66.2%。表 C\_31 顯示完訪者裝假牙與缺牙的情形。自述有缺牙者為 77.5%，有裝活動式假牙為 48.7%，固定式假牙為 41.0%。

## (二) 日常活動功能

表 C\_33 至 C\_41 顯示完訪者在日常活動上的活動限制。完訪者中，對於訪問項目，自述日常生活有困難 (包含有些困難、非常困難、完全不能作) 分別是進食為 6.5%、洗澡為 11.2%、穿脫衣服為 10.1%，上廁所為 9.6%，上下床為 8.9%，室內走動為 11.6%，輕鬆家務為 17.3%，粗重家務為 33.8%，走四百公尺為 31.0%，且在各項比較中，女性有困難的比例皆略高於男性。

## (三) 醫療服務利用

表 C\_42 至 C\_43 顯示完訪者在骨密度檢查之利用率及檢查結果。完訪者中，有 29.8% 的人曾經做過骨密度檢查 (男、女分別為 21.4%、38.0%)，隨著收入增加，檢查過的比率從 27.7% 增加至 40.7%。在檢查的結果中，男、女骨質密度正常的比率為 47.6%、23.4%，骨質疏鬆比率各為 34.6%、53.1%，另外在男性的結果中，居住在高度、中度、低度都市化區域的受訪者，其骨密度正常的比率分別為 64.3%、48.3%、34.7%。

表 C\_44 至 C\_45 顯示完訪者在身體不舒服時的處理方式。完訪者中有 77.% 會選擇看西醫，去藥房買藥次之 (8.4%)，不理他居三 (6.2%)，



看中醫居四（4.3%），只有 0.2%會採用民俗療法。完訪者中有 10.6%在最近六個月曾有身體不舒服的情況，但沒有去看醫生。

表 C\_46 至 C\_47 顯示完訪者在過去一年急診的利用情形。過去一年曾經有 446 人（19.7%）使用過急診，平均每個人使用 1.8 次（標準差 2.04），最多看過 30 次。99.5%的人在最近一次急診時有使用健保卡，平均自付 1,274.5 元（標準差 2,960.3），最多自付 20,000 元。

表 C\_48 至 C\_49 顯示完訪者在過去一年住院的利用情形。過去一年曾經有 437 人（18.8%）住過院，平均每個人住過 1.7 次（標準差 1.50），最多住過 12 次。99.8%的人在最近一次住院時有使用健保卡，平均自付 19,561.3 元（標準差 31521.1），最多自付 240,000 元。

表 C\_50 至 C\_51 顯示完訪者在過去一年牙醫門診的利用情形。過去一年曾經有 721 人（30.9%）看過牙醫，平均每個人看過 3.8 次（標準差 3.89），最多看過 40 次。85.0%的人在最近一次看牙醫時有使用健保卡，平均自付 8,634.6 元（標準差 1,6569.2），最多自付 130,000 元。

表 C\_52 至 C\_53 顯示完訪者在過去一個月西醫門診的利用情形。過去一個月曾經有 1250 人（53.7%）看過西醫，平均每個人看過 2.1 次（標準差 2.47），最多看過 60 次。98.2%的人在最近一次看西醫門診時有使用健保卡，平均自付 286.1 元（標準差 681.8），最多自付 10,000 元。

表 C\_54 至 C\_55 顯示完訪者在過去一個月中醫門診的利用情形。過去一個月曾經有 150 人（6.4%）看過中醫，平均每個人看過 2.8 次（標準差 3.58），最多看過 30 次。85.3%的人在最近一次看中醫門診時有使用健保卡，平均自付 386.4 元（標準差 690.3），最多自付 4,000 元。

表 C\_56 顯示完訪者在過去一個月民俗療法的利用情形。過去一個月曾經有 44 人（1.9%）收驚過，29 人（1.2%）接受過推拿或腳底按摩，17 人（0.8%）接受針灸。

表 C\_57 顯示完訪者在過去一年預防保健服務的利用情形。過去一年有兩成以上的人曾到醫療院所或由醫護人員量血壓（80.9%）、抽血驗空腹血糖（50.8%）、抽血驗飯後血糖（27.3%）、血脂肪檢查（40.9%）、肝功能檢查（38.9%）、胸部 X 光檢查（29.2%）。

表 C\_58 至 C\_61 顯示完訪者在過去一年全身性健康檢查之利用及費用支付情形。有 76.8% 的受訪者知道全民健保有提供老人免費健檢，其中有 61.7% 曾經利用過，而沒有利用的原因主要是自覺身體很好（46.0%）。在過去一年中，有 27.7%（645 人）曾接受過全身健檢，其中有 72.% 的人是由全民健保支付，其次是縣政府支付的 15.4%。而最近一次健檢平均自付 745.1 元（標準差 3,446.5），最多自付 63,000 元。

表 C\_62 顯示女性完訪者接受乳房攝影檢查的情形，其中有 16.7% 曾經做過乳房攝影檢查。

表 C\_63 顯示完訪者在過去一年接受過流行性感冒預防注射的情形，其中有 57.8% 曾經接受過此項服務。

#### (四)個人健康行為

表 C\_64 至 C\_69 顯示完訪者飲酒、吸菸、吸二手菸、嚼檳榔之情形。有 19.9% 的受訪者有喝酒習慣（男、女分別為 32.8%、7.2%），大部分僅喝到淺酌的程度（91.0%）；有 15.7% 的受訪者目前有吸菸（男、女分別為 28.9%、2.9%），有 9.4% 的人曾吸過菸但目前已經戒菸，在吸菸者當中，每天吸菸者佔 59.1%；過去一星期中曾經吸到二手菸的受訪者佔 45.2%。有 10.2%（237 人）的受訪者曾經嚼過檳榔（男、女分別為 18.1%、2.4%），其中有 41.8%（99 人）已戒，28.7%（68 人）目前仍嚼，而在目前仍嚼檳榔的受訪者中，有 65.2% 是每天嚼。表 C\_70 顯示完訪者對嚼檳榔的正確認知情形。39.9% 的受訪者知道檳榔不含添加物，也具致癌性，68.6% 的受訪者知道嚼檳榔又吸菸的人得口腔癌的危險性更大。

表 C\_71 顯示完訪者過去兩週的活動情形。其中有 17.1% 受訪者從事勞力性工作，有 56.% 的人有做運動，而在居住在低度都市化地區者從事勞力性工作比率為 24.5%，居住在高度都市化地區者有做運動的比率為 63.8%。

表 C\_72 顯示完訪者每天吃飯的份量，每人平均一天吃 2.5 碗的飯或麵（標準差為 1.03）。表 C\_73 顯示完訪者使用牙線與洗牙的行為，其中有 14.2% 的受訪者有使用牙線或牙線棒的習慣，在不同都市化程度區域中，高度、中度、低度的比率各為 17.5%、14.9%、10.8%；有 9.1% 的人會每半年定期洗牙，在不同都市化程度區域中，高度、中度、低度的比例各為 14.1%、10.1%、4.2%。

#### (五) 居家環境

表 C\_74 至 C\_75 顯示完訪者居住房屋類型及居家環境安全比較，有 46.0% 的受訪者居住在透天厝，在不同都市化程度中，高度都市化居住房屋種類以無電梯公寓比例最高（44.2%），中度與低度都市化地區則以透天厝比例最高（分別為 55.0%、50.4%）；在居家環境安全中，受訪者有 23.9% 在家中浴室設置防滑措施，有 13.8% 在浴室有安裝防止跌倒扶手。

表 C\_76 顯示完訪者過去一年長期照護服務使用及居住安排。在過去一年中，有 3.7% 的受訪者曾經僱用過看護，有 2.9% 的受訪者曾經住過護理之家或安養護中心等長期照護機構，只有 0.8% 有使用過居家服務。

#### (六) 全民健保與商業保險

表 C\_77 至 C\_79 顯示完訪者加入健保與購買商業保險之情形。最近一個月大多數民眾皆有加入健保（99.2%），從未加入者有 0.5%，未加入健保者，有 17.9% 覺得保費太貴，覺得身體健康不需要投保者亦有 17.9%。除了健保之外有 12.8% 的受訪者有購買其他商業保險，其中壽險

所佔比例為 71.9%，健康醫療險為 32.5%，意外險為 30.7%，投資型保險為 1.7%。

## 肆、討論

本次調查抽樣方法不同於 2001 年的調查，且是不等機率抽樣，因此分析時一定要加權。本調查之加權數是依據性別與年齡層之人口數計算而得，且複雜抽樣法的變異數不能直接計算，必須考量抽樣方法方能進行資料之比較。本調查主要變項之抽樣誤差是以「兩套次樣本法」計算出，而 NHIS 工作團隊將於日後針對不同的統計軟體程式語法(例如 SUDAAN)供學者專家使用，同時計算不同統計軟體之結果。

本報告系針對 2005 年「國民健康訪問暨藥物濫用調查」中，國民健康訪問的部結果做全面性描述，藥物濫用之結果可見報告第二部份。本次調查結果涵蓋國人自述健康狀況，醫療服務利用，健康行為，特定疾病之相關知識等層面，且調查結果皆可與 2001 年「國民健康訪問調查」之結果相比較，並評估 2001 年至 2004 年間的衛生政策或重大健康問題，對國人健康現況及健康行為的影響。調查資料將於對外釋出後提供給有興趣進一步分析之學者專家使用，歡迎大家提出申請，資料內容與對外釋出之相關訊息請參閱國民健康訪問調查專屬網頁(網址 <http://nhis.nhri.org.tw>)

## 伍、參考文獻

1. 石曜堂、洪永泰、張新儀、劉仁沛、林惠生、張明正、張鳳琴、熊昭、吳聖良。「國民健康訪問調查」之調查設計、內容、執行方式與樣本人口特性. 台灣衛誌 2003; 22: 419-430
2. 林定鄉、張新儀、翁文舜、陳怡如、卓恩妤、熊昭、劉仁沛 2003 「國民健康訪問調查」資料管理系統之介紹. 台灣衛誌 22: 431-440
3. 樂冠華、潘伶燕、林明珠、張新儀、石曜堂. 2003. 台灣地區兒童特殊靜態活動、高熱量飲食攝取及身體質量指數分析：2001 年 NHIS 之結果. 台灣衛誌 22: 474-482
4. 鍾文慎、張新儀、石曜堂、溫啟邦. 2003. 國人自覺心理健康：2001 年國民健康訪問調查結果. 台灣衛誌 22: 465-473
5. 潘伶燕、張新儀、石曜堂. 2003. 台灣地區 6-12 歲兒童的交通安全保護行為-地區差異及家庭聚集：2001 年國民健康訪問調查之結果. 台灣衛誌 22: 483-490
6. 張鳳琴、蔡益堅、吳聖良, 2003, 台灣地區非致命事故傷害狀況。台灣衛誌 22: 492-500
7. 盧瑞芬、曾旭民、蔡益堅, 2003, 國人生活品質評量 (I)：SF—36 台灣版的發展及心理計量特質分析。台灣衛誌 22: 501-511
8. 曾旭民、盧瑞芬、蔡益堅, 2003, 國人生活品質評量 (I)：SF—36 台灣版的常模與效度檢測。台灣衛誌 22: 512-518
9. Chang H-Y, Chiou C-J, Lin M-C, Lin-H-H, and Tai T-Y. 2005, A Population Study of the Self-care Behaviors and their Associated Factors of Diabetes in Taiwan: Results From the 2001 National Health Interview Survey in Taiwan. Prev. Med. 40(3):344-8
10. Chang W-C, Hsiao C-F, Chang H-Y, Lan T-Y, Hsiung C-A, Shih Y-T and Tai T-Y, 2006, Betel nut chewing and other risk factors associated with obesity among

Taiwanese adults. *Int J Obes Relat Metab Disord.* 30(2):359-63

11. Lan TY, Chang HY, Tai TY. 2006, Relationship between components of leisure physical activity and mortality in Taiwanese older adults. *Prev Med.* 43(1):36-41
12. Chen HY, Chang HY, Shih SF, Hsu CC, Lin YH, Shih YT. 2006, The regional differences in prevalence, medical expenditures and risk factors for injury in Taiwanese teenagers. *BMC Public Health*; 6:107
13. Cooper PJ, Chico ME, Vaca MG, Rodriguez A, Alcantara-Neves NM, Genser B, de Carvalho LP, Stein RT, Cruz AA, Rodrigues LC, Barreto ML. 2006, Risk factors for asthma and allergy associated with urban migration: background and methodology of a cross-sectional study in Afro-Ecuadorian school children in Northeastern Ecuador (Esmeraldas-SCAALA Study). *BMC Pulm Med.* 13;6:24
14. Han CW, Yajima Y, Nakajima K, Lee EJ, Meguro M, Kohzuki M, 2006, Construct validity of the frenchay activities index for community-dwelling elderly in Japan. *Tohoku J Exp Med.* 210(2):99-107.
15. 劉介宇、莊義利、陳怡如、翁文舜、劉季鑫、梁賡義, 2006, 台灣地區鄉鎮市區發展類型應用於大型健康調查設計之研究。 *健康管理學刊* 4: 1-22.
16. NHIS 工作小組, 2006, 2005 年「國民健康訪問暨藥物濫用調查」抽樣設計。 *國民健康訪問調查簡訊*, No 2.
17. NHIS 工作小組, 2006, 2005 年「國民健康訪問暨藥物濫用調查」實地訪查資料蒐集與完成狀況簡介。 *國民健康訪問調查簡訊*, No 3.
18. NHIS 工作小組, 2006, 2005 年「國民健康訪問暨藥物濫用調查」完訪樣本特性。 *國民健康訪問調查簡訊*, No 4.

## 誌謝

本研究資料來自於 2005 年國民健康訪問暨藥物濫用調查之結果，感謝財團法人國家衛生研究院(計畫編號：HP-094-PP-03、HD-095-PP-04、BS-094-PP-04、BS-095-PP-04)、行政院衛生署國民健康局、以及行政院衛生署管制藥品管理局之經費提供或補助，並感謝所有執行與監督調查工作的人員的辛勞與貢獻，使得本調查得以順利完成。



# 圖 表





圖 1、「國民健康訪問暨藥物濫用調查」分工暨流程圖



圖 2、2005 年中選之鄉鎮市區(斜線部分)

表 1、2005 年國民健康訪問調查負責單位與人員

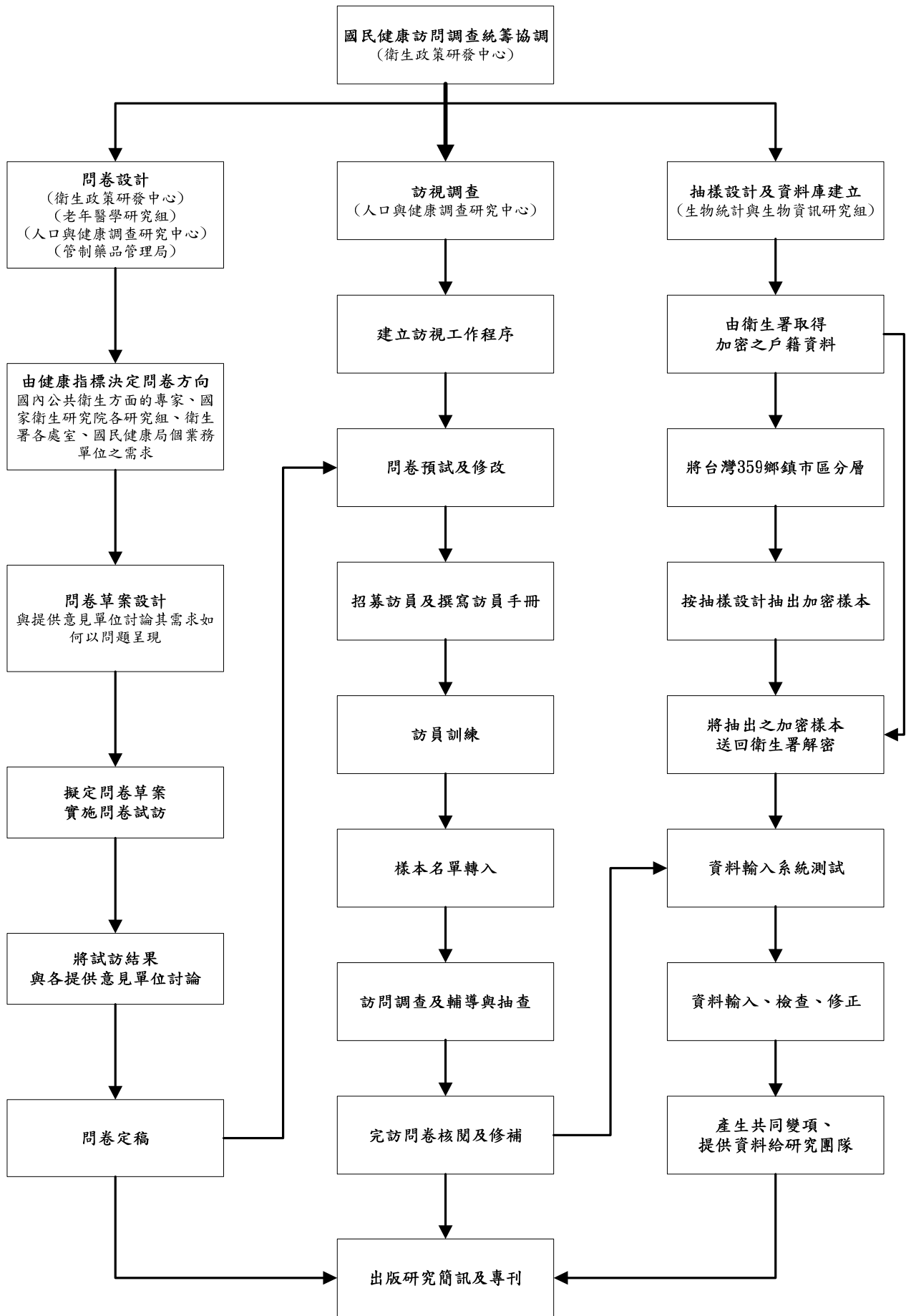
單 位	人 員
國家衛生研究院	梁賡義特聘研究員
衛生政策研究發展中心	郭耿南主任、石曜堂研究員、張新儀副研究員、于勝宗先生、陳輝洋先生、王淑娟女士、江啟永先生、劉文玲女士
老年醫學研究組	藍祚運助研究員、張文瓊女士
生物統計與生物資訊研究組	熊 昭主任、劉介宇博士、翁文舜先生、陳怡如女士、劉季鑫先生
國民健康局	吳秀英副局長、王英偉前副局長
人口與健康調查研究中心	莊義利主任、林淑慧簡任技正、洪百薰簡任技正、林宇旋科長、吳珍容科長、葉純志博士、劉怡姣副研究員、張粹文女士、涂宜均女士
兒童與青少年保健組	蔡益堅科長
衛生保健社區調查作業中心	劉夏園副主任
管制藥品管理局	簡俊生局長、李志恒技監
預警宣導組	蔡文瑛組長、劉淑芬簡任技正、李品珠專員
顧問	
國立台灣大學政治學系	洪永泰教授

表 2-1、2001 年與 2005 年 NHIS 問卷之比較-12 歲以下個人問卷

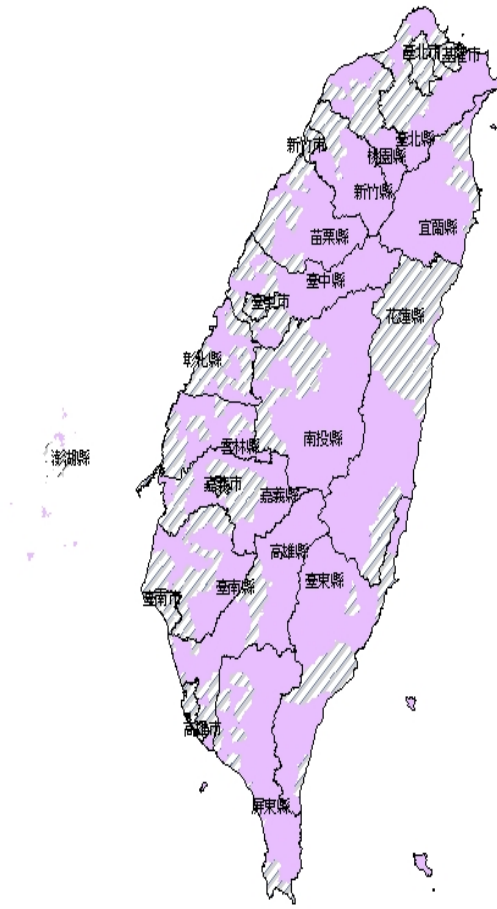
問卷種類	問卷內容大項	新增項目	刪減項目
12 歲以下個人問卷	A. 兒童基本資料	父母親婚姻狀況	
		兒童居住安排	
		父母親教育程度	
		父母親籍貫	
	B. 兒童健康狀況	早產兒	
		氣喘	
過敏症狀、誘發因子、遺傳因子			
視力、聽力			
事故傷害			
C. 兒童健康行為	洗手、戴口罩		
D. 兒童醫療服務利用	各項加問花費明細		
E. 兒童居家環境 <sup>1</sup>	二手菸、燒香、蚊香、除溼機使用...等		
F. 兒童家中經濟狀況 <sup>1</sup>	全民健保、商業保險利用、家戶收入		

(註 1)2005 年 NHIS 問卷新加入部份

表 2-2、2001 年與 2005 年 NHIS 問卷之比較：12-64 歲個人問卷

問卷種類	問卷內容大項	新增項目	刪減項目
12-64 歲個人問卷	A.個人基本資料	居住安排	
	B.個人健康狀況	家族史 氣喘、腎臟病 痛風、骨質疏鬆、慢性肝炎或肝硬化、精神疾病、攝護腺疾病、子宮卵巢疾病、癌症 牙齒健康、骨密度檢查 事故傷害	
	C.疾病預防知識 <sup>1</sup>	慢性病認知、乳癌與子宮頸癌、流感疫苗、成人免費健檢。	
	D.個人醫療服務利用	各項加問花費明細 成人健康檢查利用 流感疫苗預防注射利用	
	E.個人健康行為	吸菸、喝酒、嚼檳榔題組強化 勞力性工作 共用牙刷、刮鬍刀 家中保健設備 藥袋標示	
	F.自覺健康狀態(SF-36)	未修改	
	G.居家環境 <sup>1</sup>	二手菸、燒香、蚊香、除溼機使用... 等	
	H.工作與經濟狀況 <sup>1</sup>	全民健保、商業保險利用、個人收入、家戶收入	

(註 1)2005 年 NHIS 問卷新加入部份

表 2-3、2001 年與 2005 年 NHIS 問卷之比較：64 歲以上個人問卷

問卷種類	問卷內容大項	新增項目	刪減項目
65 歲以上個人問卷	A.個人基本資料	與 2005 年 12-64 歲個人問卷一致	
	B.個人健康狀況	自評健康 癲癇、白內障、巴金森氏症、失智症、關節炎 居家環境安全 跌倒及骨折經驗 失禁、疼痛 活動功能(ADLs、IADLs)	事故傷害
	C.個人醫療服務利用	老人免費健康檢查認知	C.疾病預防知識 成人健康檢查
	D.個人健康行為	- - - 藥物及營養補品使用 - 生活參與	交通安全 日常生活行為、潔牙、共用牙刷刮鬍刀 家中保健設備 食品標示、藥袋標示 -
	E.長期照護服務使用及居住安排	全部內容新增	E.自覺健康狀態(SF-36)
	F.心理健康 (CES-D 量表)	全部內容新增	
	G.MMSE 量表	全部內容新增	
	H.工作與經濟狀況	與 2005 年 12-64 歲個人問卷一致	



表 3、2005 年國民健康訪問暨藥物濫用調查各縣市完成狀況統計表

縣市別	應訪樣本數	完訪樣本案數	完訪率
台北市	2,632	1,807	68.66%
高雄市	1,512	1,133	74.93%
基隆市	1,000	784	78.40%
新竹市	960	759	79.06%
台中市	1,312	977	74.47%
嘉義市	944	736	77.97%
台南市	992	868	87.50%
宜蘭縣	920	773	84.02%
台北縣	3,704	2,816	76.03%
桃園縣	1,792	1,471	82.09%
新竹縣	960	841	87.60%
苗栗縣	1,152	945	82.03%
台中縣	1,552	1,311	84.47%
彰化縣	1,344	1,183	88.02%
南投縣	1,088	886	81.43%
雲林縣	992	812	81.85%
嘉義縣	1,152	978	84.90%
台南縣	1,520	1,337	87.96%
高雄縣	1,256	1,049	83.52%
屏東縣	1,200	1,068	89.00%
台東縣	832	677	81.37%
花蓮縣	944	742	78.60%
澎湖縣	920	773	84.02%
總計	30,680	24,726	80.59%

表 4、各縣市 12 歲以上受訪者之教育程度統計

縣市別	教育程度 N (%)						
	未受正規教育	小學	初中(職)	高中(職)	大學 <sup>1</sup>	研究所(以上)	其他 <sup>2</sup>
台北市	45(2.9)	216(14.0)	201(13.0)	414(26.8)	568(36.7)	102(6.6)	0
高雄市	59(6.1)	133(13.6)	135(14.0)	321(33.2)	279(28.9)	40(4.1)	0
基隆市	48(7.1)	107(15.7)	127(18.7)	216(31.7)	165(24.2)	17(2.5)	1
新竹市	37(5.9)	97(15.5)	115(18.3)	169(26.9)	179(28.5)	30(4.8)	1
台中市	27(3.4)	108(13.5)	129(16.1)	251(31.4)	246(30.8)	39(4.9)	0
嘉義市	37(6.2)	97(16.3)	93(15.7)	173(29.1)	174(29.3)	20(3.4)	0
台南市	40(5.4)	108(14.7)	137(18.6)	204(27.7)	214(29.0)	32(4.3)	2
宜蘭縣	65(10.1)	115(17.9)	152(23.6)	163(25.4)	131(20.4)	17(2.6)	0
台北縣	115(4.8)	363(15.3)	460(19.4)	712(30.0)	652(27.4)	71(3.0)	3
桃園縣	72(5.9)	191(15.8)	252(20.8)	377(31.1)	294(24.2)	26(2.1)	1
新竹縣	37(5.3)	153(21.9)	106(15.2)	210(30.1)	174(24.9)	18(2.6)	0
苗栗縣	57(7.1)	156(19.5)	164(20.5)	261(32.7)	152(19.0)	9(1.1)	0
台中縣	76(6.9)	182(16.5)	199(18.1)	362(32.9)	265(24.1)	17(1.5)	0
彰化縣	102(10.3)	208(21.0)	173(17.4)	276(27.8)	212(21.4)	21(2.1)	1
南投縣	63(8.6)	164(22.4)	155(21.2)	216(29.5)	122(16.6)	13(1.8)	0
雲林縣	117(17.2)	132(19.4)	134(19.7)	168(24.6)	119(17.5)	10(1.5)	2
嘉義縣	122(15.0)	184(22.6)	148(18.2)	224(27.5)	125(15.3)	12(1.5)	0
台南縣	123(10.7)	212(18.5)	223(19.5)	333(29.1)	243(21.2)	10(0.9)	1
高雄縣	81(8.9)	173(18.9)	175(19.2)	286(31.3)	179(19.6)	18(2.0)	2
屏東縣	99(10.9)	162(17.8)	184(20.3)	265(29.2)	189(20.8)	9(1.0)	0
台東縣	59(10.2)	125(21.5)	117(20.1)	179(30.8)	93(16.0)	7(1.2)	1
花蓮縣	48(7.8)	138(22.5)	123(20.0)	179(29.2)	119(19.4)	7(1.1)	0
澎湖縣	87(13.2)	150(22.8)	138(21.0)	171(26.0)	95(14.4)	16(2.4)	1

(註 1)含空中大學(行專)

(註 2)不詳或未填寫,均小於 1%

表 5、完訪樣本婚姻狀況分佈

		總計		12~19 歲		20~34 歲		35~44 歲		45~64 歲		65 歲以上		不詳	
		N	%	N	%	N	%	N	%	N	%	N	%	N	%
完訪樣本	計	21,034	100.0	2,795	13.3	6,171	29.3	4,160	19.8	5,531	26.3	2,324	11.1	53	0.3
	男	10,614	50.5	1,436	13.5	3,141	29.6	2,107	19.9	2,763	26.0	1,145	10.8	22	0.2
	女	10,420	49.5	1,359	13.0	3,030	29.1	2,053	19.7	2,768	26.6	1,179	11.3	31	0.3
已婚，一年中與配偶同住六個月以上	計	11,084	100.0	13	0.1	1,944	17.5	3,241	29.2	4,482	40.4	1,376	12.4	28	0.3
	男	5,585	50.4	6	42.5	805	41.4	1,595	49.2	2,337	52.2	829	60.3	13	46.5
	女	5,499	49.6	7	57.5	1,140	58.6	1,646	50.8	2,144	47.9	547	39.7	15	53.5
已婚，一年中與配偶不同住六個月以上	計	420	100.0	1	0.3	70	16.8	88	21.0	158	37.7	101	24.2	0	0.1
	男	231	55.0	0	0.0	28	39.7	55	63.0	81	51.2	66	65.1	0	100.
	女	189	45.0	1	100.0	42	60.3	33	37.0	77	48.8	35	34.9	0	0.0
離婚	計	633	100.0	0	0.0	108	17.0	235	37.1	260	41.0	31	4.9	0	0.0
	男	306	48.2	0	0.0	39	36.5	114	48.6	131	50.3	21	68.6	0	0.0
	女	328	51.8	0	0.0	68	63.5	121	51.4	129	49.7	10	31.4	0	0.0
正式分居	計	75	100.0	0	0.0	9	11.4	26	34.7	27	35.6	14	18.3	0	0.1
	男	43	57.7	0	0.0	4	46.5	19	73.5	11	43.0	9	63.8	0	0.0
	女	32	42.3	0	0.0	5	53.5	7	26.5	15	57.0	5	36.2	0	100.
喪偶	計	1,172	100.0	0	0.0	4	0.3	54	4.6	372	31.7	734	62.6	8	0.7
	男	241	20.6	0	0.0	1	24.6	7	12.3	63	16.9	169	23.1	2	19.8
	女	931	79.4	0	0.0	3	75.5	47	87.7	309	83.1	565	77.0	7	80.2
同居	計	53	100.0	0	0.0	22	42.1	16	29.1	11	20.9	4	7.9	0	0.0
	男	33	62.3	0	0.0	12	52.7	10	66.5	7	64.6	4	91.2	0	0.0
	女	20	37.7	0	0.0	11	47.3	5	33.5	4	35.4	0	8.8	0	0.0
未婚	計	7,553	100.0	2,781	36.8	4,002	53.0	492	6.5	201	2.7	60	0.8	16	0.2
	男	4,163	55.1	1,431	51.4	2,251	56.2	303	61.5	126	62.8	45	75.8	7	43.3
	女	3,390	44.9	1,350	48.6	1,752	43.8	190	38.5	75	37.2	14	24.2	9	56.7
其他	計	42	100.0	0	0.0	11	26.1	8	19.1	19	46.1	4	8.8	0	0.0
	男	11	27.0	0	0.0	1	12.1	3	36.1	6	30.9	1	31.3	0	0.0
	女	31	73.0	0	0.0	10	87.9	5	63.9	13	69.1	3	68.8	0	0.0
不詳	計	1	100.0	0	0.0	0	0.0	0	0.0	1	100.	0	0.0	0	0.0
	男	0	0.0	0	0.0	0	0.0	0	0.0	0	0.0	0	0.0	0	0.0
	女	1	100.0	0	0.0	0	0.0	0	0.0	1	100.	0	0.0	0	0.0

表 6、完訪樣本工作情形分佈

有工作(1,2171 人，57.8%)			沒有工作(8,869 人，42.2%)		
行業別	人數	%	原因(12-64 歲的樣本)	人數	%
不詳	10	0.1	不詳	3	0.0
農、林、漁、牧、狩獵	576	4.7	學生	3,242	36.6
製造業、礦業、營造業、 公共事業	3,885	31.9	家管	2,353	26.6
			服義務兵役	183	2.1
商業	2,837	23.3	已退休(含 65 歲以上曾工作 過，目前無工作者)	1,917	21.6
運輸和通訊	308	2.5			
個人服務業	2,226	18.3	季節性(週期性)休業，暫時停 工	96	1.1
政府服務業	629	5.2			
專門服務業	1,680	13.8	失業	483	5.5
			無工作能力	308	3.5
			其他原因	278	3.1

**12-64 歲**



表 A\_1、12-64 歲完訪樣本高血壓盛行率

	總數	自述曾患高血壓		醫護人員告知	
		人數	% <sup>1</sup>	人數	% <sup>2</sup>
總數	18479	1499	8.1	1408	93.9
性別					
男性	9353	825	8.8	768	93.0
女性	9162	674	7.4	640	95.0
年齡層					
12~19	2824	5	0.2	4	91.6
20~34	6138	101	1.6	85	84.2
35~44	4096	228	5.6	202	88.6
45~64	5459	1166	21.4	1117	95.8
性別*年齡層					
男性 12~19	1447	4	0.3	4	100.0
20~34	3120	81	2.6	67	82.3
35~44	2069	169	8.2	151	89.3
45~64	2717	571	21.0	546	95.6
女性 12~19	1376	1	0.1	0	53.7
20~34	3018	20	0.6	18	92.2
35~44	2026	59	2.9	51	86.8
45~64	2742	595	21.7	571	95.9
都市化程度					
高度都市化	4375	341	7.8	316	92.6
中度都市化	10394	846	8.1	795	93.9
低度都市化	3746	312	8.3	298	95.3
性別*都市化程度					
男性 高度都市化	2141	183	8.6	172	94.0
中度都市化	5221	485	9.3	450	92.9
低度都市化	1991	157	7.9	145	92.3
女性 高度都市化	2234	158	7.1	144	90.9
中度都市化	5174	361	7.0	344	95.3
低度都市化	1754	155	8.8	152	98.3
家戶收入					
三萬以下	3272	405	12.4	390	96.3
三萬元~五萬元以下	4098	343	8.4	321	93.4
五萬元~七萬元以下	3962	250	6.3	233	93.4
七萬元~十萬元以下	3150	197	6.3	182	92.2
十萬元以上	3126	210	6.7	192	91.3
不詳	908	94	10.4	91	96.3

(註 1) 佔總數

(註 2) 佔自述曾罹患高血壓的人數

表 A\_1.1、12-64 歲完訪樣本高血壓患者服藥、量血壓控制情形

	服藥情形					量血壓								
	總數 1	經常/按時		偶爾/必要時		總數 2	很少 (<一次/月)		一二次/週		二三次/月		每天量	
		人數	% <sup>1</sup>	人數	% <sup>1</sup>		人數	% <sup>2</sup>	人數	% <sup>2</sup>	人數	% <sup>2</sup>	人數	% <sup>2</sup>
總數	1133	831	73.3	246	29.6	1499	490	32.7	296	19.7	214	14.3	254	16.9
性別														
男性	592	428	72.3	128	21.7	825	263	31.9	169	20.5	100	12.1	138	16.8
女性	541	403	74.5	118	21.8	674	227	33.7	127	18.8	114	16.8	116	17.2
年齡層														
12~19	2	1	60.2	0	0.0	5	3	58.5	0	0.0	0	0.0	0	0.0
20~34	36	15	42.4	8	21.6	101	39	38.7	11	11.3	4	4.4	4	3.9
35~44	138	95	69.2	32	23.0	228	76	33.5	39	17.0	24	10.6	31	13.5
45~64	957	719	75.1	207	21.6	1166	372	31.9	245	21.0	185	15.9	220	18.8
性別*年齡層														
男性 12~19	2	1	60.2	0	0.0	4	3	71.3	0	0.0	0	0.0	0	0.0
20~34	29	10	33.9	8	26.5	81	31	37.5	8	10.3	4	5.4	2	2.7
35~44	100	75	75.1	18	17.7	169	55	32.5	29	16.9	16	9.7	24	14.2
45~64	461	342	74.2	103	22.3	571	175	30.6	132	23.1	79	13.9	112	19.6
女性 12~19	0	0	0.0	0	0.0	1	0	0.0	0	0.0	0	0.0	0	0.0
20~34	7	5	79.7	0	0.0	20	8	43.4	3	15.1	0	0.0	2	8.8
35~44	38	20	53.5	14	37.1	59	21	36.2	10	17.5	8	13.2	7	11.3
45~64	497	377	76.0	104	21.0	595	197	33.2	113	19.1	106	17.8	108	18.1
都市化程度														
高度都市化	253	185	73.2	61	24.0	341	97	28.5	70	20.4	49	14.3	66	19.3
中度都市化	640	477	74.5	127	19.9	846	287	34.0	165	19.5	114	13.5	154	18.3
低度都市化	240	169	70.4	58	24.3	312	106	33.8	61	19.6	51	16.4	34	10.9
性別*都市化程度														
男性 高度都市化	131	94	71.6	34	26.1	183	45	24.4	42	22.7	22	12.0	36	19.8
中度都市化	351	252	71.9	72	20.5	485	169	34.9	96	19.7	54	11.1	87	18.0
低度都市化	110	82	74.4	22	20.3	157	50	31.5	32	20.2	25	15.6	15	9.5
女性 高度都市化	122	92	75.0	27	21.8	158	53	33.4	28	17.7	27	16.9	30	18.7
中度都市化	289	224	77.6	55	19.1	361	118	32.8	69	19.2	60	16.6	67	18.6
低度都市化	130	87	67.0	36	27.8	155	56	36.2	29	18.9	27	17.2	19	12.3
家戶收入														
三萬以下	330	234	70.9	84	25.3	405	133	33.0	74	18.2	57	14.1	65	16.1
三萬元~五萬元以下	256	195	76.4	48	18.8	343	115	33.4	58	17.0	54	15.8	62	18.0
五萬元~七萬元以下	190	134	70.7	46	24.4	250	86	34.5	45	18.0	35	14.0	41	16.4
七萬元~十萬元以下	138	102	73.8	29	20.8	197	55	27.7	38	19.4	31	15.5	40	20.2
十萬元以上	151	110	73.0	27	18.2	210	63	30.2	62	29.5	27	12.9	30	14.3
不詳	69	56	81.0	12	17.8	94	38	40.5	18	19.6	10	10.2	16	17.4

(註 1)佔總數 1

(註 2)佔總數 2



表 A\_2、12-64 歲完訪樣本糖尿病盛行率

	總數	自述曾患糖尿病		醫護人員告知	
		人數	% <sup>1</sup>	人數	% <sup>2</sup>
總數	18484	594	3.2	583	98.1
性別					
男性	9339	337	3.6	329	97.6
女性	9145	257	2.8	254	98.7
年齡層					
12~19	2821	7	0.3	6	78.4
20~34	6147	18	0.3	18	100.0
35~44	4092	67	1.6	67	100.0
45~64	5424	502	9.3	492	98.0
性別*年齡層					
男性 12~19	1450	2	0.1	2	100.0
20~34	3125	12	0.4	12	100.0
35~44	2066	45	2.2	45	100.0
45~64	2698	279	10.3	271	97.1
女性 12~19	1371	6	0.4	4	72.5
20~34	3021	7	0.2	7	100.0
35~44	2026	22	1.1	22	100.0
45~64	2726	223	8.2	221	99.2
都市化程度					
高度都市化	4368	136	3.1	131	97.0
中度都市化	10378	308	3.0	304	98.7
低度都市化	3738	151	4.0	147	97.6
性別*都市化程度					
男性 高度都市化	2137	78	3.7	76	96.8
中度都市化	5211	169	3.2	165	98.1
低度都市化	1991	90	4.5	88	97.3
女性 高度都市化	2232	57	2.6	56	97.3
中度都市化	5166	139	2.7	139	99.5
低度都市化	1747	61	3.5	59	98.1
家戶收入					
三萬以下	3250	186	5.7	182	97.8
三萬元~五萬元以下	4093	118	2.9	117	98.5
五萬元~七萬元以下	3961	99	2.5	98	99.3
七萬元~十萬元以下	3151	78	2.5	78	100.0
十萬元以上	3122	65	2.1	61	94.5
不詳	908	49	5.4	47	96.9

(註 1)佔總數

(註 2)佔自述曾罹患糖尿病的人數

表 A\_2.1、12-64 歲完訪樣本糖尿病患者服藥、胰島素注射控制、視網膜檢查情形

	胰島素				口服降血糖藥物				視網膜檢查				
	總數 1	經常/按時		偶爾/必要時		總數 2	經常/按時		偶爾/必要時		總數 3	視網膜檢查	
		人數	% <sup>1</sup>	人數	% <sup>1</sup>		人數	% <sup>2</sup>	人數	% <sup>2</sup>		人數	% <sup>3</sup>
總數	46	36	78.3	9	19.6	471	419	89.0	44	9.3	594	257	43.3
性別													
男性	22	17	75.6	5	24.4	261	232	89.0	27	10.3	337	135	40.1
女性	24	19	79.2	4	18.2	210	187	89.1	17	8.3	257	122	47.5
年齡層													
12~19	1	1	100.0	0	0.0	2	2	100.0	0	0.0	7	3	37.3
20~34	4	4	100.0	0	0.0	12	9	80.0	2	20.0	18	7	37.0
35~44	5	4	89.0	1	11.0	44	37	84.0	5	12.3	67	28	42.1
45~64	37	27	73.3	9	25.0	412	370	89.8	36	8.8	502	220	43.7
性別*年齡層													
男性 12~19	0	0	0.0	0	0.0	2	2	100.0	0	0.0	2	2	100.0
20~34	1	1	100.0	0	0.0	8	7	85.8	1	14.2	12	3	23.4
35~44	3	2	81.9	1	18.1	28	25	90.4	3	9.6	45	18	39.9
45~64	18	13	73.0	5	27.0	223	199	88.9	23	10.3	279	113	40.5
女性 12~19	1	1	100.0	0	0.0	1	1	100.0	0	0.0	6	1	20.3
20~34	3	3	100.0	0	0.0	4	3	68.6	1	31.4	7	4	61.1
35~44	2	2	100.0	0	0.0	16	12	73.0	3	16.9	22	10	46.5
45~64	19	14	73.6	4	23.1	189	172	90.9	13	7.1	223	107	47.8
都市化程度													
高度都市化	13	10	79.9	3	20.1	102	87	84.7	16	15.3	136	67	49.1
中度都市化	20	16	81.0	3	15.9	252	230	91.5	16	6.5	308	129	42.0
低度都市化	13	9	69.8	4	30.2	117	102	87.6	12	10.3	151	61	40.6
性別*都市化程度													
男性 高度都市化	8	6	68.9	3	31.1	56	48	87.1	7	12.9	78	41	52.3
中度都市化	7	7	100.0	0	0.0	139	127	91.6	10	7.1	169	61	36.4
低度都市化	7	4	59.7	3	40.3	67	57	85.3	10	14.7	90	33	36.5
女性 高度都市化	5	5	100.0	0	0.0	47	38	81.8	8	18.2	57	26	44.7
中度都市化	13	9	71.1	3	24.3	113	104	91.5	7	5.9	139	68	48.9
低度都市化	6	5	81.3	1	18.7	50	45	90.6	2	4.5	61	28	46.8
家戶收入													
三萬以下	27	19	71.0	7	26.7	148	128	86.7	18	12.2	186	81	43.7
三萬元~五萬元以下	5	4	77.3	1	22.7	89	88	98.6	0	0.0	118	51	42.9
五萬元~七萬元以下	5	4	72.1	1	27.9	79	66	82.7	12	14.7	99	37	37.0
七萬元~十萬元以下	5	5	100.0	0	0.0	63	56	89.1	6	9.7	78	38	49.4
十萬元以上	3	3	100.0	0	0.0	48	45	92.7	3	5.9	65	27	42.2
不詳	1	1	100.0	0	0.0	42	36	85.2	5	12.8	49	23	46.9

(註 1) 佔總數 1

(註 2) 佔總數 2

(註 3) 佔總數 3

表 A\_3、12-64 歲完訪樣本高血脂盛行率

	自述曾患高血脂			醫護人員告知	
	總數	人數	% <sup>1</sup>	人數	% <sup>2</sup>
總數	17809	1937	10.9	1869	96.5
性別					
男性	8977	1158	12.9	1121	96.8
女性	8832	779	8.8	748	95.9
年齡層					
12~19	2757	23	0.8	21	89.3
20~34	5994	318	5.3	299	94.1
35~44	3892	472	12.1	461	97.7
45~64	5166	1124	21.8	1088	96.8
性別*年齡層					
男性 12~19	1419	14	1.0	13	93.7
20~34	3031	225	7.4	217	96.5
35~44	1961	340	17.3	332	97.6
45~64	2565	578	22.5	559	96.6
女性 12~19	1337	9	0.7	7	82.1
20~34	2963	93	3.1	82	88.4
35~44	1931	132	6.8	129	97.9
45~64	2601	546	21.0	529	97.0
都市化程度					
高度都市化	4242	490	11.6	477	97.3
中度都市化	9985	1096	11.0	1052	96.0
低度都市化	3582	351	9.8	340	97.0
性別*都市化程度					
男性 高度都市化	2078	299	14.4	292	97.6
中度都市化	4998	635	12.7	609	95.9
低度都市化	1900	223	11.8	220	98.5
女性 高度都市化	2164	191	8.8	185	96.8
中度都市化	4987	461	9.2	442	96.1
低度都市化	1682	128	7.6	120	94.3
家戶收入					
三萬以下	3089	361	11.7	350	97.0
三萬元~五萬元以下	3937	392	10.0	378	96.5
五萬元~七萬元以下	3817	371	9.7	353	95.1
七萬元~十萬元以下	3060	351	11.5	343	97.6
十萬元以上	3038	372	12.2	355	95.5
不詳	868	89	10.3	89	100.0

(註 1)佔總數

(註 2)佔自述曾罹患高血脂的人數

表 A\_3.1、12-64 歲完訪樣本高血脂患者服藥控制情形

		總數	服藥情形			
			經常/按時		偶爾/必要時	
			人數	% <sup>1</sup>	人數	% <sup>1</sup>
總數		477	296	62.1	122	25.6
性別						
	男性	292	174	59.6	78	26.9
	女性	185	122	65.8	44	23.8
年齡層						
	12~19	3	3	100.0	0	0.0
	20~34	28	10	35.1	11	39.2
	35~44	83	51	60.7	23	27.6
	45~64	363	233	64.1	89	24.4
性別*年齡層						
	男性 12~19	1	1	100.0	0	0.0
	20~34	25	8	32.8	10	38.4
	35~44	64	42	64.7	14	21.6
	45~64	201	123	61.1	55	27.3
	女性 12~19	1	1	100.0	0	0.0
	20~34	3	2	53.8	1	46.2
	35~44	19	9	47.1	9	48.1
	45~64	162	110	67.9	34	20.7
都市化程度						
	高度都市化	115	64	55.7	25	21.9
	中度都市化	268	179	66.7	65	24.4
	低度都市化	95	53	56.4	32	33.8
性別*都市化程度						
	男性 高度都市化	75	40	52.9	19	25.2
	中度都市化	159	101	63.8	39	24.4
	低度都市化	58	33	57.0	21	35.7
	女性 高度都市化	40	24	61.0	6	15.8
	中度都市化	109	78	71.0	27	24.4
	低度都市化	36	20	55.4	11	30.7
家戶收入						
	三萬以下	133	84	63.0	32	24.1
	三萬元~五萬元以下	101	64	63.8	22	21.6
	五萬元~七萬元以下	76	49	63.8	20	26.2
	七萬元~十萬元以下	72	47	64.6	17	23.3
	十萬元以上	69	35	50.2	25	36.1
	不詳	25	17	69.5	7	27.1

(註 1)佔總數

表 A\_4、12-64 歲完訪樣本中風盛行率

		自述曾中風			醫護人員告知	
		總數	人數	% <sup>1</sup>	人數	% <sup>2</sup>
總數		18680	86	0.5	77	89.5
性別						
	男性	9456	51	0.5	45	87.5
	女性	9224	35	0.4	32	93.2
年齡層						
	12~19	2837	1	0.0	1	100.0
	20~34	6185	3	0.0	3	100.0
	35~44	4141	6	0.1	6	100.0
	45~64	5517	77	1.4	68	88.7
性別*年齡層						
	男性 12~19	1457	0	0.0	0	0.0
	20~34	3152	1	0.0	1	100.0
	35~44	2094	4	0.2	4	100.0
	45~64	2753	46	1.7	39	86.1
	女性 12~19	1380	1	0.0	1	100.0
	20~34	3033	1	0.0	1	100.0
	35~44	2047	1	0.1	1	100.0
	45~64	2764	31	1.1	29	92.5
都市化程度						
	高度都市化	4401	19	0.4	19	100.0
	中度都市化	10492	46	0.4	38	83.1
	低度都市化	3787	21	0.5	20	95.5
性別*都市化程度						
	男性 高度都市化	2155	11	0.5	11	100.0
	中度都市化	5278	28	0.5	22	80.4
	低度都市化	2023	12	0.6	11	92.4
	女性 高度都市化	2245	8	0.4	8	100.0
	中度都市化	5214	18	0.4	16	87.1
	低度都市化	1765	8	0.5	8	100.0
家戶收入						
	三萬以下	3320	33	1.0	28	84.8
	三萬元~五萬元以下	4144	22	0.5	22	100.0
	五萬元~七萬元以下	3986	11	0.3	9	76.0
	七萬元~十萬元以下	3170	9	0.3	9	90.8
	十萬元以上	3139	6	0.2	6	100.0
	不詳	922	3	0.3	3	100.0

(註 1) 佔總數

(註 2) 佔自述曾中風的人數

表 A\_5、12-64 歲完訪樣本氣喘盛行率

	總數	自述曾患氣喘		醫護人員告知	
		人數	% <sup>1</sup>	人數	% <sup>2</sup>
總數	18676	367	2.0	301	82.0
性別					
男性	9454	189	2.0	150	79.4
女性	9222	178	1.9	151	84.6
年齡層					
12~19	2834	81	2.8	74	92.4
20~34	6180	105	1.7	82	78.8
35~44	4143	59	1.4	46	77.4
45~64	5518	123	2.2	99	79.9
性別*年齡層					
男性 12~19	1457	50	3.4	45	89.8
20~34	3151	46	1.5	39	83.6
35~44	2095	22	1.1	15	68.8
45~64	2750	70	2.6	51	72.6
女性 12~19	1377	31	2.2	30	96.6
20~34	3029	58	1.9	44	75.0
35~44	2048	37	1.8	30	82.6
45~64	2768	53	1.9	47	89.7
都市化程度					
高度都市化	4402	86	2.0	75	87.0
中度都市化	10482	202	1.9	164	81.6
低度都市化	3792	79	2.1	61	77.2
性別*都市化程度					
男性 高度都市化	2157	42	2.0	37	87.2
中度都市化	5273	101	1.9	78	77.2
低度都市化	2024	45	2.2	35	77.0
女性 高度都市化	2246	44	2.0	38	86.8
中度都市化	5209	100	1.9	86	86.1
低度都市化	1768	34	1.9	27	77.6
家戶收入					
三萬以下	3321	96	2.9	77	80.3
三萬元~五萬元以下	4139	77	1.9	61	78.9
五萬元~七萬元以下	3988	81	2.0	70	86.5
七萬元~十萬元以下	3165	47	1.5	36	77.3
十萬元以上	3141	50	1.6	43	84.7
不詳	922	17	1.8	15	88.1

(註 1)佔總數

(註 2)佔自述曾罹患氣喘的人數

表 A\_5.1、12-64 歲完訪樣本氣喘患者服藥控制情形

	服藥情形						藥物類型					
	總數 1	經常/按時		偶爾/必要時		總數 2	口服		吸入劑		口服及吸入劑	
		人數	% <sup>1</sup>	人數	% <sup>1</sup>		人數	% <sup>2</sup>	人數	% <sup>2</sup>	人數	% <sup>2</sup>
總數	367	68	18.5	118	32.2	187	67	35.8	66	35.3	53	28.3
性別												
男性	189	34	18.2	55	29.3	90	37	41.6	24	26.6	28	30.8
女性	178	34	18.8	63	35.2	97	30	30.8	42	43.0	25	26.2
年齡層												
12~19	81	12	14.3	23	28.0	34	5	14.0	17	51.1	12	34.9
20~34	105	12	11.1	34	32.7	46	11	25.0	23	49.7	12	25.3
35~44	59	9	15.3	23	39.0	32	9	29.5	14	43.0	9	27.5
45~64	123	36	29.0	39	31.3	74	41	55.6	11	15.4	21	27.7
性別*年齡層												
男性 12~19	50	7	13.7	15	30.4	22	5	21.7	7	33.8	10	44.5
20~34	46	5	10.5	14	29.2	18	5	29.3	9	50.4	4	20.3
35~44	22	3	14.9	12	54.5	15	5	35.9	4	25.1	6	39.1
45~64	70	19	27.4	15	20.7	34	22	63.7	3	9.7	8	23.8
女性 12~19	31	5	15.3	7	23.9	12	0	0.0	10	82.6	2	17.4
20~34	58	7	11.5	21	35.6	27	6	22.1	13	49.3	8	28.7
35~44	37	6	15.6	11	29.7	17	4	23.7	10	59.5	3	16.8
45~64	53	16	31.2	24	45.3	40	20	48.8	8	20.2	13	31.0
都市化程度												
高度都市化	86	17	19.3	29	33.4	46	21	45.7	18	40.1	6	14.2
中度都市化	202	34	16.8	64	31.9	98	30	30.7	39	39.6	28	28.7
低度都市化	79	17	22.0	25	31.6	43	16	37.8	8	19.3	18	42.9
性別*都市化程度												
男性 高度都市化	42	8	17.9	11	26.5	19	12	66.0	3	15.5	3	18.5
中度都市化	101	15	15.0	32	31.3	47	12	25.9	18	38.4	16	33.6
低度都市化	45	12	25.6	12	27.4	24	13	53.1	3	12.1	8	34.9
女性 高度都市化	44	9	20.7	18	40.1	27	8	31.5	15	57.3	3	11.1
中度都市化	100	19	18.6	33	32.5	51	18	35.0	21	40.8	12	24.2
低度都市化	34	6	17.3	13	37.2	19	3	18.1	5	28.7	10	53.2
家戶收入												
三萬以下	96	30	31.2	24	25.5	54	28	52.5	10	18.9	16	28.6
三萬元~五萬元以下	77	12	15.8	23	29.7	35	11	32.8	13	36.6	11	30.6
五萬元~七萬元以下	81	8	10.4	30	37.2	38	11	27.9	15	39.8	12	32.3
七萬元~十萬元以下	47	4	7.9	16	34.1	20	5	27.7	9	46.9	5	25.4
十萬元以上	50	8	16.4	21	40.8	29	6	20.2	18	61.7	5	18.1
不詳	17	6	33.6	4	26.9	10	5	50.5	0	0.0	4	39.7

(註 1) 佔總數 1

(註 2) 佔總數 2

表 A\_6、12-64 歲完訪樣本腎臟病盛行率

	自述曾患腎臟病			醫護人員告知	
	總數	人數	% <sup>1</sup>	人數	% <sup>2</sup>
總數	17884	599	3.3	569	95.0
性別					
男性	9005	336	3.6	318	94.6
女性	8879	263	2.9	251	95.6
年齡層					
12~19	2802	22	0.8	21	93.6
20~34	6039	115	1.9	111	96.8
35~44	3961	134	3.3	124	92.4
45~64	5087	327	6.0	313	95.6
性別*年齡層					
男性 12~19	1436	12	0.8	12	100.0
20~34	3074	53	1.7	52	97.7
35~44	1985	86	4.2	78	90.3
45~64	2519	184	6.8	176	95.4
女性 12~19	1367	10	0.7	9	86.1
20~34	2967	61	2.0	59	96.1
35~44	1979	48	2.4	46	96.0
45~64	2574	143	5.3	137	96.0
都市化程度					
高度都市化	4192	161	3.7	155	96.5
中度都市化	10091	311	3.0	293	94.3
低度都市化	3604	127	3.4	121	95.0
性別*都市化程度					
男性 高度都市化	2033	94	4.4	91	96.8
中度都市化	5061	174	3.3	165	94.6
低度都市化	1918	68	3.4	62	91.6
女性 高度都市化	2163	67	3.0	64	96.2
中度都市化	5033	136	2.6	128	94.0
低度都市化	1690	59	3.4	59	98.8
家戶收入					
三萬以下	3106	144	4.4	138	95.6
三萬元~五萬元以下	3960	135	3.3	129	95.5
五萬元~七萬元以下	3867	89	2.3	85	95.6
七萬元~十萬元以下	3046	106	3.4	100	94.3
十萬元以上	3035	95	3.0	92	97.1
不詳	883	29	3.2	25	85.1

(註 1) 佔總數

(註 2) 佔自述曾罹患腎臟病的人數



表 A\_6.1、12-64 歲完訪樣本腎臟病患者服藥控制情形

		總數	服藥情形			
			經常/按時		偶爾/必要時	
			人數	% <sup>1</sup>	人數	% <sup>1</sup>
總數		599	74	12.4	49	8.2
性別						
	男性	336	46	13.6	26	7.7
	女性	263	28	10.7	23	8.7
年齡層						
	12~19	22	3	13.4	2	8.0
	20~34	115	4	3.4	8	7.1
	35~44	134	10	7.5	8	5.9
	45~64	327	57	17.4	31	9.4
性別*年齡層						
	男性 12~19	12	3	24.8	2	14.9
	20~34	53	1	1.8	2	3.4
	35~44	86	6	7.1	5	5.8
	45~64	184	36	19.4	17	9.3
	女性 12~19	10	0	0.0	0	0.0
	20~34	61	3	4.9	6	10.3
	35~44	48	4	8.1	3	6.2
	45~64	143	21	14.9	14	9.5
都市化程度						
	高度都市化	161	22	14.0	6	3.9
	中度都市化	311	35	11.3	30	9.6
	低度都市化	127	16	12.9	12	9.8
性別*都市化程度						
	男性 高度都市化	94	15	15.6	5	5.3
	中度都市化	174	22	12.4	13	7.5
	低度都市化	68	10	14.1	8	11.3
	女性 高度都市化	67	8	11.7	1	1.9
	中度都市化	136	13	9.9	17	12.3
	低度都市化	59	7	11.6	5	8.1
家戶收入						
	三萬以下	144	20	14.1	15	10.4
	三萬元~五萬元以下	135	19	14.3	10	7.2
	五萬元~七萬元以下	89	6	7.3	7	7.8
	七萬元~十萬元以下	106	11	10.3	4	3.4
	十萬元以上	95	8	8.5	9	9.7
	不詳	29	9	30.4	4	14.3

(註 1)佔總數

表 A\_7、12-64 歲完訪樣本心臟病盛行率

	自述患有心臟病			醫護人員告知	
	總數	人數	% <sup>1</sup>	人數	% <sup>2</sup>
總數	18711	570	3.0	517	90.7
性別					
男性	9470	252	2.7	228	90.6
女性	9241	318	3.4	289	90.8
年齡層					
12~19	2840	25	0.9	23	89.8
20~34	6190	101	1.6	88	87.0
35~44	4150	91	2.2	83	91.3
45~64	5530	352	6.4	323	91.7
性別*年齡層					
男性 12~19	1461	9	0.6	9	100.0
20~34	3155	42	1.3	39	91.8
35~44	2100	29	1.4	24	85.4
45~64	2754	172	6.2	156	90.7
女性 12~19	1380	16	1.2	14	84.2
20~34	3036	59	1.9	49	83.5
35~44	2050	63	3.1	59	94.0
45~64	2776	180	6.5	167	92.7
都市化程度					
高度都市化	4403	145	3.3	135	93.5
中度都市化	10506	297	2.8	267	89.9
低度都市化	3801	128	3.4	115	89.5
性別*都市化程度					
男性 高度都市化	2157	66	3.0	60	90.7
中度都市化	5285	128	2.4	116	90.6
低度都市化	2028	58	2.9	52	90.5
女性 高度都市化	2247	79	3.5	76	95.7
中度都市化	5221	169	3.2	151	89.4
低度都市化	1773	70	4.0	62	88.7
家戶收入					
三萬以下	3331	154	4.6	140	91.4
三萬元~五萬元以下	4153	135	3.3	117	86.2
五萬元~七萬元以下	3993	96	2.4	88	91.4
七萬元~十萬元以下	3169	74	2.3	67	91.1
十萬元以上	3141	90	2.9	85	94.9
不詳	924	21	2.3	20	92.7

(註 1) 佔總數

(註 2) 佔自述罹患心臟病的人數

表 A\_8、12-64 歲完訪樣本痛風盛行率

		自述曾患痛風			醫護人員告知	
		總數	人數	% <sup>1</sup>	人數	% <sup>2</sup>
總數		18712	708	3.8	618	87.3
性別						
	男性	9471	607	6.4	537	88.5
	女性	9241	101	1.1	81	80.3
年齡層						
	12~19	2839	5	0.2	5	100.0
	20~34	6190	146	2.4	123	84.6
	35~44	4150	205	4.9	179	87.7
	45~64	5532	352	6.4	310	88.1
性別*年齡層						
	男性 12~19	1461	4	0.3	4	100.0
	20~34	3155	135	4.3	119	87.9
	35~44	2100	187	8.9	164	87.7
	45~64	2755	281	10.2	251	89.2
	女性 12~19	1379	1	0.1	1	100.0
	20~34	3036	11	0.4	5	42.7
	35~44	2050	18	0.9	16	87.8
	45~64	2776	71	2.6	59	83.8
都市化程度						
	高度都市化	4403	168	3.8	146	87.1
	中度都市化	10508	396	3.8	348	87.8
	低度都市化	3801	143	3.8	124	86.5
性別*都市化程度						
	男性 高度都市化	2157	154	7.1	135	87.7
	中度都市化	5287	331	6.3	295	88.9
	低度都市化	2027	122	6.0	108	88.5
	女性 高度都市化	2247	14	0.6	11	80.5
	中度都市化	5221	65	1.2	53	81.9
	低度都市化	1773	22	1.2	16	75.2
家戶收入						
	三萬以下	3332	146	4.4	131	90.1
	三萬元~五萬元以下	4152	152	3.7	132	86.4
	五萬元~七萬元以下	3994	159	4.0	133	83.6
	七萬元~十萬元以下	3169	97	3.1	88	90.8
	十萬元以上	3140	125	4.0	107	85.2
	不詳	926	28	3.0	27	97.7

(註 1) 佔總數

(註 2) 佔自述曾罹患痛風的人數

表 A\_9、12-64 歲完訪樣本胃潰瘍或十二指腸潰瘍盛行率

	自述曾患胃潰瘍 或十二指腸潰瘍			醫護人員告知	
	總數	人數	% <sup>1</sup>	人數	% <sup>2</sup>
總數	18705	762	4.1	703	92.3
性別					
男性	9468	443	4.7	406	91.8
女性	9237	319	3.4	297	93.2
年齡層					
12~19	2840	19	0.7	19	98.0
20~34	6186	195	3.2	181	92.8
35~44	4149	200	4.8	176	87.7
45~64	5530	347	6.3	328	94.6
性別*年齡層					
男性 12~19	1460	14	0.9	14	100.0
20~34	3153	102	3.2	96	94.8
35~44	2099	131	6.2	109	83.3
45~64	2756	197	7.2	188	95.2
女性 12~19	1379	6	0.4	5	93.2
20~34	3033	93	3.1	85	90.5
35~44	2050	70	3.4	67	95.7
45~64	2775	150	5.4	140	93.7
都市化程度					
高度都市化	4402	165	3.7	147	89.2
中度都市化	10504	421	4.0	394	93.6
低度都市化	3800	176	4.6	163	92.4
性別*都市化程度					
男性 高度都市化	2155	109	5.1	98	89.9
中度都市化	5285	228	4.3	211	92.7
低度都市化	2028	106	5.2	98	91.7
女性 高度都市化	2247	56	2.5	49	87.8
中度都市化	5219	193	3.7	183	94.7
低度都市化	1772	70	3.9	65	93.4
家戶收入					
三萬以下	3330	169	5.1	158	93.2
三萬元~五萬元以下	4151	174	4.2	158	90.9
五萬元~七萬元以下	3995	147	3.7	134	91.5
七萬元~十萬元以下	3164	125	3.9	119	95.8
十萬元以上	3141	122	3.9	110	89.9
不詳	925	25	2.7	25	97.5

(註 1) 佔總數

(註 2) 佔自述曾罹患胃潰瘍或十二指腸潰瘍的人數

表 A\_10、12-64 歲完訪樣本鼻竇炎盛行率

		自述曾患鼻竇炎			醫護人員告知	
		總數	人數	% <sup>1</sup>	人數	% <sup>2</sup>
總數		18697	1053	5.6	947	89.9
性別						
	男性	9462	550	5.8	490	89.2
	女性	9235	503	5.5	457	90.7
年齡層						
	12~19	2836	189	6.7	172	91.1
	20~34	6186	396	6.4	359	90.7
	35~44	4148	245	5.9	216	88.2
	45~64	5527	223	4.0	200	89.5
性別*年齡層						
	男性 12~19	1458	108	7.4	98	90.5
	20~34	3151	193	6.1	174	90.3
	35~44	2098	131	6.3	113	86.4
	45~64	2754	117	4.3	105	89.3
	女性 12~19	1377	81	5.9	74	91.9
	20~34	3035	203	6.7	185	91.0
	35~44	2050	113	5.5	102	90.3
	45~64	2773	106	3.8	95	89.7
都市化程度						
	高度都市化	4402	276	6.3	256	92.9
	中度都市化	10497	585	5.6	516	88.3
	低度都市化	3797	193	5.1	174	90.6
性別*都市化程度						
	男性 高度都市化	2155	159	7.4	145	91.6
	中度都市化	5281	284	5.4	251	88.3
	低度都市化	2026	107	5.3	94	88.1
	女性 高度都市化	2247	117	5.2	111	94.7
	中度都市化	5216	300	5.8	265	88.3
	低度都市化	1772	86	4.9	81	93.7
家戶收入						
	三萬以下	3326	143	4.3	124	86.7
	三萬元~五萬元以下	4150	239	5.8	213	89.0
	五萬元~七萬元以下	3990	240	6.0	225	93.6
	七萬元~十萬元以下	3167	212	6.7	191	90.3
	十萬元以上	3139	171	5.4	152	88.8
	不詳	926	48	5.2	42	88.4

(註 1) 佔總數

(註 2) 佔自述曾罹患鼻竇炎的人數

表 A\_11、12-64 歲完訪樣本慢性呼吸道疾病盛行率

	自述曾患慢性呼吸道疾病			醫護人員告知	
	總數	人數	% <sup>1</sup>	人數	% <sup>2</sup>
總數	18711	396	2.1	343	86.6
性別					
男性	9473	204	2.2	168	82.6
女性	9238	192	2.1	175	91.3
年齡層					
12~19	2839	31	1.1	30	96.2
20~34	6191	112	1.8	100	89.7
35~44	4148	77	1.9	66	85.2
45~64	5533	176	3.2	148	84.1
性別*年齡層					
男性 12~19	1460	21	1.4	21	98.4
20~34	3156	55	1.8	48	86.7
35~44	2100	31	1.5	22	72.1
45~64	2757	96	3.5	77	80.2
女性 12~19	1380	10	0.7	9	91.3
20~34	3035	57	1.9	53	92.6
35~44	2048	46	2.2	43	94.0
45~64	2776	79	2.9	70	88.7
都市化程度					
高度都市化	4402	119	2.7	100	84.4
中度都市化	10508	187	1.8	165	88.5
低度都市化	3801	89	2.3	77	86.6
性別*都市化程度					
男性 高度都市化	2156	59	2.7	47	79.9
中度都市化	5288	94	1.8	81	86.0
低度都市化	2029	50	2.5	40	79.5
女性 高度都市化	2246	60	2.7	53	88.9
中度都市化	5220	93	1.8	84	90.9
低度都市化	1773	39	2.2	37	95.9
家戶收入					
三萬以下	3331	94	2.8	82	87.5
三萬元~五萬元以下	4152	83	2.0	69	83.3
五萬元~七萬元以下	3994	85	2.1	72	84.1
七萬元~十萬元以下	3168	55	1.7	52	94.4
十萬元以上	3140	65	2.1	57	87.6
不詳	926	13	1.4	11	85.7

(註 1) 佔總數

(註 2) 佔自述曾罹患慢性呼吸道疾病的人數

表 A\_12、12-64 歲完訪樣本骨質疏鬆症盛行率

	自述患有骨質疏鬆症			醫護人員告知	
	總數	人數	% <sup>1</sup>	人數	% <sup>2</sup>
總數	18705	979	5.2	818	83.6
性別					
男性	9468	299	3.2	230	76.9
女性	9237	680	7.4	588	86.5
年齡層					
12~19	2840	0	0.0	0	0.0
20~34	6187	55	0.9	45	81.7
35~44	4148	147	3.6	116	78.8
45~64	5529	776	14.0	657	84.6
性別*年齡層					
男性 12~19	1461	0	0.0	0	0.0
20~34	3153	13	0.4	12	89.0
35~44	2100	59	2.8	41	69.3
45~64	2754	227	8.2	178	78.2
女性 12~19	1380	0	0.0	0	0.0
20~34	3034	42	1.4	33	79.4
35~44	2049	89	4.3	76	85.1
45~64	2775	549	19.8	479	87.2
都市化程度					
高度都市化	4398	252	5.7	208	82.4
中度都市化	10508	544	5.2	459	84.5
低度都市化	3799	183	4.8	151	82.4
性別*都市化程度					
男性 高度都市化	2153	69	3.2	56	81.1
中度都市化	5287	159	3.0	120	75.7
低度都市化	2027	72	3.5	54	75.7
女性 高度都市化	2245	184	8.2	152	82.9
中度都市化	5221	385	7.4	339	88.1
低度都市化	1772	111	6.3	97	86.7
家戶收入					
三萬以下	3330	242	7.3	207	85.7
三萬元~五萬元以下	4151	209	5.0	158	75.4
五萬元~七萬元以下	3993	177	4.4	158	89.1
七萬元~十萬元以下	3169	154	4.9	138	89.3
十萬元以上	3137	138	4.4	109	78.8
不詳	926	59	6.4	49	83.4

(註 1) 佔總數

(註 2) 佔自述罹患骨質疏鬆症的人數

表 A\_13、12-64 歲完訪樣本慢性肝炎或肝硬化盛行率

	自述患有慢性肝炎 或肝硬化			醫護人員告知	
	總數	人數	% <sup>1</sup>	人數	% <sup>2</sup>
總數	18714	1004	5.4	973	96.9
性別					
男性	9472	651	6.9	627	96.3
女性	9242	353	3.8	346	97.9
年齡層					
12~19	2840	19	0.7	19	100.0
20~34	6192	338	5.5	330	97.5
35~44	4150	280	6.8	270	96.3
45~64	5532	367	6.6	354	96.4
性別*年齡層					
男性 12~19	1461	13	0.9	13	100.0
20~34	3156	218	6.9	211	97.1
35~44	2100	181	8.6	171	94.3
45~64	2755	239	8.7	231	96.7
女性 12~19	1380	5	0.4	5	100.0
20~34	3036	121	4.0	119	98.4
35~44	2050	99	4.8	99	100.0
45~64	2776	128	4.6	123	95.7
都市化程度					
高度都市化	4402	300	6.8	295	98.3
中度都市化	10509	488	4.6	472	96.8
低度都市化	3803	216	5.7	205	94.7
性別*都市化程度					
男性 高度都市化	2155	185	8.6	183	98.8
中度都市化	5287	315	6.0	302	95.9
低度都市化	2030	151	7.4	142	93.9
女性 高度都市化	2247	115	5.1	112	97.5
中度都市化	5222	173	3.3	171	98.6
低度都市化	1773	65	3.7	63	96.7
家戶收入					
三萬以下	3331	177	5.3	167	94.5
三萬元~五萬元以下	4153	220	5.3	214	97.2
五萬元~七萬元以下	3995	202	5.0	191	94.9
七萬元~十萬元以下	3169	178	5.6	178	100.0
十萬元以上	3141	183	5.8	178	96.9
不詳	926	44	4.8	44	100.0

(註 1) 佔總數

(註 2) 佔自述罹患慢性肝炎或肝硬化的人數



表 A\_14、12-64 歲完訪樣本精神疾病盛行率

		自述患有精神疾病			醫護人員告知	
		總數	人數	% <sup>1</sup>	人數	% <sup>2</sup>
總數		18711	488	2.6	330	68.6
性別						
	男性	9470	217	2.3	147	67.8
	女性	9241	271	2.9	183	67.5
年齡層						
	12~19	2840	38	1.3	20	52.2
	20~34	6192	125	2.0	75	60.4
	35~44	4149	137	3.3	99	72.4
	45~64	5530	187	3.4	135	72.0
性別*年齡層						
	男性 12~19	1461	17	1.2	8	46.8
	20~34	3156	49	1.6	33	67.5
	35~44	2099	61	2.9	46	74.9
	45~64	2754	89	3.2	60	67.1
	女性 12~19	1380	21	1.5	12	56.7
	20~34	3036	75	2.5	42	55.7
	35~44	2050	76	3.7	54	70.4
	45~64	2776	98	3.5	75	76.5
都市化程度						
	高度都市化	4403	161	3.7	103	64.3
	中度都市化	10508	227	2.2	155	68.1
	低度都市化	3800	99	2.6	71	71.7
性別*都市化程度						
	男性 高度都市化	2157	66	3.1	46	69.4
	中度都市化	5287	94	1.8	65	69.2
	低度都市化	2026	56	2.8	36	63.5
	女性 高度都市化	2247	94	4.2	57	60.7
	中度都市化	5221	133	2.6	90	67.4
	低度都市化	1773	43	2.4	35	82.5
家戶收入						
	三萬以下	3330	142	4.3	101	70.8
	三萬元~五萬元以下	4152	87	2.1	63	73.1
	五萬元~七萬元以下	3993	90	2.3	51	56.4
	七萬元~十萬元以下	3170	71	2.2	48	67.8
	十萬元以上	3141	76	2.4	53	70.5
	不詳	926	21	2.3	13	60.4

(註 1) 佔總數

(註 2) 佔自述罹患精神疾病的人數

表 A\_15、12-64 歲完訪樣本男性非癌攝護腺疾病盛行率

		自述曾患男性 非癌攝護腺疾病			醫護人員告知	
		總數	人數	% <sup>1</sup>	人數	% <sup>2</sup>
性別	男性	9434	168	1.8	144	85.2
年齡層	12~19	1454	2	0.1	2	100.0
	20~34	3136	3	0.1	1	47.6
	35~44	2098	6	0.3	5	88.5
	45~64	2747	158	5.8	135	85.6
都市化程度	高度都市化	2145	41	1.9	34	83.5
	中度都市化	5267	93	1.8	80	86.1
	低度都市化	2021	34	1.7	29	84.9
家戶收入	三萬元以下	1564	51	3.2	42	83.3
	三萬元~五萬元以下	2075	25	1.2	23	88.8
	五萬元~七萬元以下	2040	32	1.6	27	83.3
	七萬元~十萬元以下	1695	28	1.6	25	88.6
	十萬元以上	1604	19	1.2	15	79.5
	不詳	456	13	2.9	12	91.6

(註 1)佔總數

(註 2)佔自述曾罹患男性非癌攝護腺疾病的人數

表 A\_16、12-64 歲完訪樣本女性非癌子宮卵巢疾病盛行率

		自述曾患女性 非癌子宮卵巢疾病			醫護人員告知	
		總數	人數	% <sup>1</sup>	人數	% <sup>2</sup>
性別						
	女性	9228	335	3.6	334	99.6
年齡層						
	12~19	1376	1	0.1	1	100.0
	20~34	3033	73	2.4	73	100.0
	35~44	2048	105	5.1	105	99.5
	45~64	2770	156	5.6	155	99.5
都市化程度						
	高度都市化	2245	91	4.1	91	100.0
	中度都市化	5212	178	3.4	177	99.5
	低度都市化	1770	66	3.7	65	99.2
家戶收入						
	三萬以下	1762	73	4.1	72	99.3
	三萬元~五萬元以下	2059	65	3.2	65	99.3
	五萬元~七萬元以下	1946	79	4.0	78	99.5
	七萬元~十萬元以下	1467	47	3.2	47	100.0
	十萬元以上	1527	58	3.8	58	100.0
	不詳	467	14	3.1	14	100.0

(註 1)佔總數

(註 2)佔自述曾罹患女性非癌子宮卵巢疾病的人數

表 A\_17、12-64 歲完訪樣本關節炎盛行率

		自述患有關節炎			醫護人員告知	
		總數	人數	% <sup>1</sup>	人數	% <sup>2</sup>
總數		18710	584	3.1	409	70.0
性別						
	男性	9474	252	2.7	156	61.9
	女性	9236	323	3.5	253	78.4
年齡層						
	12~19	2840	5	0.2	3	70.3
	20~34	6189	51	0.8	41	80.0
	35~44	4150	125	3.0	77	61.8
	45~64	5530	395	7.1	288	73.0
性別*年齡層						
	男性 12~19	1461	4	0.3	3	68.2
	20~34	3156	28	0.9	21	76.4
	35~44	2100	69	3.3	38	54.7
	45~64	2758	151	5.5	94	62.4
	女性 12~19	1380	0	0.0	0	100.0
	20~34	3034	23	0.8	20	84.3
	35~44	2050	56	2.7	39	70.6
	45~64	2772	244	8.8	194	79.6
都市化程度						
	高度都市化	4403	145	3.3	96	65.7
	中度都市化	10505	296	2.8	221	74.8
	低度都市化	3801	135	3.5	93	69.2
性別*都市化程度						
	男性 高度都市化	2157	74	3.4	37	49.8
	中度都市化	5288	120	2.3	80	67.2
	低度都市化	2030	59	2.9	39	66.4
	女性 高度都市化	2247	71	3.2	59	82.2
	中度都市化	5218	176	3.4	141	79.9
	低度都市化	1771	76	4.3	54	71.4
家戶收入						
	三萬以下	3332	181	5.4	120	66.5
	三萬元~五萬元以下	4150	104	2.5	79	75.9
	五萬元~七萬元以下	3995	94	2.4	64	67.5
	七萬元~十萬元以下	3169	91	2.9	68	74.6
	十萬元以上	3139	76	2.4	56	73.9
	不詳	926	29	3.1	22	77.5

(註 1) 佔總數

(註 2) 佔自述罹患關節炎的人數

表 A\_18、12-64 歲完訪樣本最近三個月疼痛盛行率

	總數	肩頸酸痛				總數	下背痛/腰痛				總數	坐骨神經痛			
		常常		偶爾			常常		偶爾			常常		偶爾	
		1 人數	% <sup>1</sup>	人數	% <sup>1</sup>		2 人數	% <sup>2</sup>	人數	% <sup>2</sup>		3 人數	% <sup>3</sup>	人數	% <sup>3</sup>
總數	6788	1558	23.0	5222	76.9	4874	1133	23.2	3676	75.4	1183	418	35.3	761	64.3
性別															
男性	2976	620	20.8	2353	79.1	2128	472	22.2	1653	77.7	529	183	34.6	346	65.4
女性	3812	938	24.6	2869	75.3	2686	661	24.6	2023	75.3	654	235	36.0	415	63.5
年齡層															
12~19	697	82	11.7	615	88.3	346	43	12.4	303	87.6	45	6	12.6	40	87.4
20~34	2416	500	20.7	1914	79.2	1560	326	20.9	1232	79.0	261	75	28.9	186	71.1
35~44	1645	430	26.1	1213	73.7	1219	295	24.2	922	75.7	270	98	36.2	171	63.2
45~64	2030	546	26.9	1481	73.0	1689	468	27.7	1219	72.2	606	239	39.4	365	60.3
性別*年齡層															
男性 12~19	303	26	8.4	278	91.6	154	20	12.7	134	87.3	26	4	14.3	22	85.7
男性 20~34	1032	182	17.6	850	82.4	683	126	18.4	557	81.6	119	35	29.9	83	70.1
男性 35~44	748	190	25.4	558	74.6	538	138	25.7	398	74.1	117	43	37.0	74	63.0
男性 45~64	892	223	25.0	667	74.7	753	188	25.0	563	74.7	267	100	37.6	167	62.4
女性 12~19	393	56	14.3	337	85.7	192	24	12.2	169	87.8	20	2	10.4	18	89.6
女性 20~34	1384	319	23.0	1064	76.8	876	200	22.8	674	76.9	142	40	28.0	102	72.0
女性 35~44	897	240	26.8	654	72.9	681	157	23.1	524	76.9	153	54	35.6	97	63.3
女性 45~64	1138	323	28.4	815	71.6	936	280	29.9	656	70.1	339	139	40.9	199	58.6
都市化程度															
高度都市化	1762	400	22.7	1362	77.3	1155	299	25.9	856	74.1	253	99	39.2	152	60.2
中度都市化	3853	925	24.0	2923	75.9	2731	642	23.5	2085	76.3	672	225	33.5	446	66.4
低度都市化	1174	232	19.8	938	79.9	928	191	20.6	735	79.2	258	94	36.5	163	63.3
性別*都市化程度															
男性 高度都市化	737	152	20.6	585	79.4	481	131	27.2	351	72.8	104	45	43.1	59	56.9
男性 中度都市化	1678	374	22.3	1303	77.7	1204	253	21.0	948	78.7	308	93	30.1	215	69.9
男性 低度都市化	561	95	16.9	465	82.9	443	88	20.0	354	80.0	117	46	38.7	72	61.3
女性 高度都市化	1025	249	24.2	777	75.8	674	168	25.0	506	75.0	149	54	36.5	93	62.5
女性 中度都市化	2174	551	25.3	1620	74.5	1527	390	25.5	1137	74.5	365	132	36.3	231	63.4
女性 低度都市化	613	138	22.5	473	77.2	485	102	21.1	380	78.5	140	48	34.6	91	65.0
家戶收入															
三萬以下	1144	286	25.0	857	74.9	920	255	27.7	665	72.3	283	119	41.8	164	57.8
三萬元~五萬元以下	1432	329	23.0	1099	76.8	1073	216	20.2	857	79.8	251	68	27.1	181	72.2
五萬元~七萬元以下	1407	291	20.7	1115	79.3	997	232	23.3	764	76.6	245	93	38.0	152	62.0
七萬元~十萬元以下	1191	293	24.6	895	75.2	812	210	25.9	599	73.8	177	67	37.7	110	62.3
十萬元以上	1302	291	22.4	1011	77.6	788	164	20.8	622	79.0	174	55	31.4	119	68.6
不詳	313	67	21.5	246	78.5	223	55	24.4	169	75.6	54	17	32.3	36	66.6

(註1)佔總數1

(註2)佔總數2

(註3)佔總數3

表 A\_18、12-64 歲完訪樣本最近三個月疼痛盛行率(續)

		頭痛/偏頭痛				全身關節疼痛/僵硬					
		總數 1	常常		偶爾		總數 2	常常		偶爾	
			人數	% <sup>1</sup>	人數	% <sup>1</sup>		人數	% <sup>2</sup>	人數	% <sup>2</sup>
總數		4670	815	17.5	3850	82.4	1355	364	26.9	989	73.0
性別											
	男性	1713	222	13.0	1491	87.0	590	140	23.8	450	76.2
	女性	2957	593	20.1	2359	79.8	765	224	29.3	539	70.4
年齡層											
	12~19	687	76	11.1	610	88.9	79	5	6.4	74	93.6
	20~34	1747	280	16.0	1467	84.0	330	76	22.9	253	76.7
	35~44	1176	204	17.4	969	82.4	307	71	23.2	235	76.4
	45~64	1061	255	24.0	804	75.8	639	212	33.3	426	66.7
性別*年齡層											
	男性 12~19	275	16	5.7	259	94.3	41	1	2.5	40	97.5
	20~34	645	63	9.8	582	90.2	170	37	21.8	133	78.2
	35~44	412	63	15.4	348	84.6	139	27	19.3	112	80.7
	45~64	381	80	21.0	301	79.0	239	75	31.5	164	68.5
	女性 12~19	412	60	14.7	351	85.3	38	4	10.6	34	89.4
	20~34	1102	217	19.7	885	80.3	160	38	24.1	120	75.2
	35~44	764	141	18.5	620	81.2	168	45	26.4	122	72.8
	45~64	680	175	25.7	503	74.0	399	137	34.3	262	65.7
都市化程度											
	高度都市化	1182	195	16.5	987	83.5	366	81	22.0	285	78.0
	中度都市化	2635	462	17.5	2169	82.3	720	209	29.0	509	70.7
	低度都市化	854	158	18.5	695	81.4	270	75	27.8	195	72.2
性別*都市化程度											
	男性 高度都市化	435	57	13.0	378	87.0	153	29	19.1	124	80.9
	中度都市化	951	120	12.6	831	87.4	314	79	25.3	235	74.7
	低度都市化	327	45	13.9	282	86.1	123	32	25.8	91	74.2
	女性 高度都市化	747	138	18.5	609	81.5	213	51	24.1	161	75.9
	中度都市化	1684	342	20.3	1338	79.4	406	129	31.9	274	67.5
	低度都市化	526	112	21.4	413	78.4	147	43	29.5	104	70.5
家戶收入											
	三萬以下	836	181	21.7	653	78.1	363	126	34.9	236	65.1
	三萬元~五萬元以下	959	160	16.7	799	83.3	304	78	25.7	225	73.9
	五萬元~七萬元以下	978	174	17.8	804	82.2	242	53	22.1	188	77.9
	七萬元~十萬元以下	774	117	15.1	656	84.7	192	47	24.6	145	75.4
	十萬元以上	880	141	16.0	739	84.0	187	42	22.4	145	77.6
	不詳	243	42	17.1	201	82.5	68	17	25.6	50	72.7

(註 1)佔總數 1

(註 2)佔總數 2

表 A\_19、12-64 歲完訪樣本輔具使用率

		需要使用輔具		
		總數	人數	% <sup>1</sup>
總數		18716	214	1.1
性別				
	男性	9474	128	1.3
	女性	9242	86	0.9
年齡層				
	12~19	2840	13	0.4
	20~34	6192	35	0.6
	35~44	4151	46	1.1
	45~64	5534	120	2.2
性別*年齡層				
	男性 12~19	1461	11	0.8
	20~34	3156	20	0.6
	35~44	2100	30	1.4
	45~64	2758	66	2.4
	女性 12~19	1380	1	0.1
	20~34	3036	15	0.5
	35~44	2051	16	0.8
	45~64	2776	54	1.9
都市化程度				
	高度都市化	4403	53	1.2
	中度都市化	10511	109	1.0
	低度都市化	3803	51	1.3
性別*都市化程度				
	男性 高度都市化	2157	33	1.5
	中度都市化	5288	61	1.2
	低度都市化	2030	33	1.6
	女性 高度都市化	2247	20	0.9
	中度都市化	5223	48	0.9
	低度都市化	1773	18	1.0
家戶收入				
	三萬以下	3332	85	2.5
	三萬元~五萬元以下	4153	39	0.9
	五萬元~七萬元以下	3995	36	0.9
	七萬元~十萬元以下	3170	21	0.7
	十萬元以上	3141	21	0.7
	不詳	926	10	1.1

(註 1) 佔總數

表 A\_20、12-64 歲完訪樣本聽力狀況及助聽器使用情形

	沒有戴助聽器			沒戴助聽器之聽力狀況					
	總數	人數	% <sup>1</sup>	沒有問題		有點問題		幾乎全聾	
				人數	% <sup>2</sup>	人數	% <sup>2</sup>	人數	% <sup>2</sup>
總數	18716	18663	99.7	18276	97.9	350	1.9	16	0.01
性別									
男性	9474	9443	99.7	9240	97.9	186	2.0	6	0.1
女性	9242	9220	99.8	9036	98.0	164	1.8	10	0.1
年齡層									
12~19	2840	2838	99.9	2808	99.0	22	0.8	1	0.0
20~34	6192	6180	99.8	6111	98.9	59	1.0	3	0.0
35~44	4151	4138	99.7	4081	98.6	53	1.3	2	0.0
45~64	5534	5506	99.5	5276	95.8	215	3.9	11	0.2
性別*年齡層									
男性 12~19	1461	1460	100.0	1443	98.9	12	0.8	1	0.0
20~34	3156	3149	99.8	3103	98.5	42	1.3	0	0.0
35~44	2100	2092	99.6	2069	98.9	23	1.1	0	0.0
45~64	2758	2742	99.4	2625	95.7	109	4.0	5	0.2
女性 12~19	1380	1378	99.8	1365	99.1	10	0.8	0	0.0
20~34	3036	3032	99.9	3009	99.2	17	0.6	2	0.1
35~44	2051	2046	99.8	2012	98.3	30	1.5	2	0.1
45~64	2776	2764	99.6	2650	95.9	106	3.8	6	0.2
都市化程度									
高度都市化	4403	4390	99.7	4280	97.5	105	2.4	5	0.1
中度都市化	10511	10482	99.7	10285	98.1	171	1.6	9	0.1
低度都市化	3803	3790	99.7	3711	97.9	74	1.9	3	0.1
性別*都市化程度									
男性 高度都市化	2157	2150	99.7	2099	97.6	49	2.3	1	0.1
中度都市化	5288	5271	99.7	5166	98.0	95	1.8	3	0.1
低度都市化	2030	2022	99.6	1976	97.7	42	2.1	2	0.1
女性 高度都市化	2247	2240	99.7	2181	97.4	56	2.5	3	0.1
中度都市化	5223	5211	99.8	5119	98.2	76	1.5	6	0.1
低度都市化	1773	1768	99.7	1735	98.1	31	1.8	1	0.1
家戶收入									
三萬以下	3332	3313	99.4	3198	96.5	108	3.3	5	0.2
三萬元~五萬元以下	4153	4138	99.6	4052	97.9	80	1.9	4	0.1
五萬元~七萬元以下	3995	3987	99.8	3913	98.1	66	1.6	3	0.1
七萬元~十萬元以下	3170	3166	99.9	3123	98.6	35	1.1	4	0.1
十萬元以上	3141	3139	99.9	3084	98.3	48	1.5	0	0.0
不詳	926	920	99.3	905	98.5	12	1.3	0	0.0

(註 1) 佔總數

(註 2) 佔沒戴助聽器之人數



表 A\_20、12-64 歲完訪樣本聽力狀況及助聽器使用情形(續)

	總數	有戴助聽器		有戴助聽器之聽力狀況					
		人數	% <sup>1</sup>	沒有問題		有點問題		幾乎全聾	
				人數	% <sup>2</sup>	人數	% <sup>2</sup>	人數	% <sup>2</sup>
總數	18716	55	0.2	15	27.3	37	67.3	3	0.5
性別									
男性	9474	32	0.3	10	31.3	19	60.8	3	7.9
女性	9242	23	0.2	5	20.6	18	79.4	0	0.0
年齡層									
12~19	2840	3	0.1	2	70.3	1	29.7	0	0.0
20~34	6192	11	0.2	6	54.0	5	46.0	0	0.0
35~44	4151	13	0.3	1	9.1	11	83.9	1	7.0
45~64	5534	28	0.5	5	19.9	20	74.4	2	5.8
性別*年齡層									
男性 12~19	1461	0	0.0	0	100.0	0	0.0	0	0.0
20~34	3156	7	0.2	5	61.0	3	39.0	0	0.0
35~44	2100	8	0.4	1	10.0	6	78.8	1	11.2
45~64	2758	16	0.6	4	26.3	10	63.5	2	10.2
女性 12~19	1380	2	0.2	1	64.4	1	35.6	0	0.0
20~34	3036	4	0.1	2	40.5	2	59.5	0	0.0
35~44	2051	5	0.2	0	7.5	4	92.5	0	0.0
45~64	2776	12	0.4	1	11.5	11	88.5	0	0.0
都市化程度									
高度都市化	4403	13	0.3	3	23.3	10	76.7	0	0.0
中度都市化	10511	29	0.3	9	31.4	19	66.3	1	2.2
低度都市化	3803	12	0.3	2	19.7	8	65.3	2	15.0
性別*都市化程度									
男性 高度都市化	2157	7	0.3	2	23.0	5	77.0	0	0.0
中度都市化	5288	17	0.3	6	36.3	10	60.0	1	3.7
低度都市化	2030	8	0.4	2	27.0	4	48.8	2	24.3
女性 高度都市化	2247	7	0.3	2	23.6	5	76.4	0	0.0
中度都市化	5223	11	0.2	3	24.1	9	75.9	0	0.0
低度都市化	1773	5	0.3	0	8.0	4	92.0	0	0.0
家戶收入									
三萬以下	3332	19	0.6	6	32.9	10	54.0	3	13.1
三萬元~五萬元以下	4153	15	0.4	4	26.3	11	73.7	0	0.0
五萬元~七萬元以下	3995	7	0.2	1	11.0	6	89.0	0	0.0
七萬元~十萬元以下	3170	4	0.1	2	42.6	2	57.4	0	0.0
十萬元以上	3141	2	0.1	1	63.1	1	36.9	0	0.0
不詳	926	7	0.7	0	6.5	6	93.5	0	0.0

(註1)佔總數

(註2)佔有戴助聽器之人數

表 A\_21、12-64 歲完訪樣本近視、白內障之盛行率

		近視				白內障					
		總數 1	單眼		雙眼		總數 2	單眼		雙眼	
			人數	% <sup>1</sup>	人數	% <sup>1</sup>		人數	% <sup>2</sup>	人數	% <sup>2</sup>
總數		18716	335	1.8	9376	50.1	18716	138	0.7	205	1.1
性別											
	男性	9474	173	1.8	4512	47.6	9474	71	0.8	74	0.8
	女性	9242	162	1.8	4864	52.6	9242	67	0.7	131	1.4
年齡層											
	12~19	2840	78	2.8	1916	67.5	2840	2	0.1	0	0.0
	20~34	6192	137	2.2	4106	66.3	6192	15	0.2	3	0.0
	35~44	4151	56	1.4	2035	49.0	4151	23	0.5	10	0.3
	45~64	5534	63	1.1	1319	23.8	5534	98	1.8	192	3.5
性別*年齡層											
	男性 12~19	1461	43	2.9	909	62.2	1461	2	0.2	0	0.0
	20~34	3156	72	2.3	1945	61.6	3156	10	0.3	2	0.1
	35~44	2100	28	1.3	969	46.1	2100	10	0.5	3	0.1
	45~64	2758	31	1.1	689	25.0	2758	49	1.8	69	2.5
	女性 12~19	1380	36	2.6	1008	73.0	1380	0	0.0	0	0.0
	20~34	3036	65	2.1	2160	71.2	3036	5	0.2	1	0.0
	35~44	2051	29	1.4	1066	52.0	2051	13	0.6	7	0.4
	45~64	2776	33	1.2	630	22.7	2776	49	1.8	123	4.4
都市化程度											
	高度都市化	4403	90	2.0	2570	58.4	4403	26	0.6	48	1.1
	中度都市化	10511	183	1.7	5349	50.9	10511	82	0.8	94	0.9
	低度都市化	3803	63	1.7	1457	38.3	3803	30	0.8	64	1.7
性別*都市化程度											
	男性 高度都市化	2157	49	2.3	1251	58.0	2157	12	0.6	17	0.8
	中度都市化	5288	92	1.7	2550	48.2	5288	45	0.8	32	0.6
	低度都市化	2030	32	1.6	711	35.0	2030	14	0.7	24	1.2
	女性 高度都市化	2247	41	1.8	1319	58.7	2247	14	0.6	31	1.4
	中度都市化	5223	91	1.7	2799	53.6	5223	38	0.7	61	1.2
	低度都市化	1773	31	1.7	746	42.1	1773	16	0.9	39	2.2
家戶收入											
	三萬以下	3332	56	1.7	1134	34.1	3332	47	1.4	85	2.5
	三萬元~五萬元以下	4153	70	1.7	1955	47.1	4153	27	0.7	51	1.2
	五萬元~七萬元以下	3995	70	1.7	2030	50.8	3995	25	0.6	30	0.7
	七萬元~十萬元以下	3170	69	2.2	1811	57.1	3170	22	0.7	10	0.3
	十萬元以上	3141	58	1.8	2003	63.8	3141	7	0.2	16	0.5
	不詳	926	12	1.3	443	47.8	926	11	1.2	13	1.4

(註 1)佔總數 1

(註 2)佔總數 2

表 A\_22、12-64 歲完訪樣本裝假牙及缺牙情形

	總數	沒有裝假牙		裝活動式假牙		裝固定式假牙		有缺牙	
		人數	% <sup>1</sup>	人數	% <sup>1</sup>	人數	% <sup>1</sup>	人數	% <sup>1</sup>
總數	18716	10166	54.3	948	5.1	7847	41.9	6727	35.9
性別									
男性	9474	5726	60.4	412	4.4	3422	36.1	3581	37.8
女性	9242	4440	48.0	536	5.8	4425	47.9	3146	34.0
年齡層									
12~19	2840	2612	92.0	12	0.4	217	7.7	311	11.0
20~34	6192	3669	59.3	77	1.2	2463	39.8	1869	30.2
35~44	4151	1858	44.8	135	3.3	2192	52.8	1640	39.5
45~64	5534	2026	36.6	724	13.1	2975	53.8	2906	52.5
性別*年齡層									
男性 12~19	1461	1366	93.6	3	0.2	91	6.2	152	10.4
20~34	3156	2034	64.4	29	0.9	1099	34.8	981	31.1
35~44	2100	1061	50.5	68	3.2	982	46.8	907	43.2
45~64	2758	1265	45.9	313	11.3	1250	45.3	1541	55.9
女性 12~19	1380	1246	90.3	9	0.7	126	9.1	160	11.6
20~34	3036	1636	53.9	48	1.6	1364	44.9	888	29.3
35~44	2051	797	38.9	67	3.3	1210	59.0	733	35.7
45~64	2776	761	27.4	411	14.8	1725	62.1	1365	49.2
都市化程度									
高度都市化	4403	2330	52.9	192	4.4	1941	44.1	1442	32.7
中度都市化	10511	5677	54.0	499	4.8	4463	42.5	3699	35.2
低度都市化	3803	2159	56.8	257	6.7	1444	38.0	1586	41.7
性別*都市化程度									
男性 高度都市化	2157	1253	58.1	75	3.5	840	38.9	747	34.6
中度都市化	5288	3175	60.0	228	4.3	1935	36.6	1951	36.9
低度都市化	2030	1299	64.0	110	5.4	647	31.9	883	43.5
女性 高度都市化	2247	1077	47.9	118	5.2	1101	49.0	695	30.9
中度都市化	5223	2502	47.9	271	5.2	2527	48.4	1748	33.5
低度都市化	1773	860	48.5	147	8.3	797	44.9	703	39.7
家戶收入									
三萬以下	3332	1814	54.4	303	9.1	1273	38.2	1521	45.6
三萬元~五萬元以下	4153	2306	55.5	220	5.3	1694	40.8	1583	38.1
五萬元~七萬元以下	3995	2230	55.8	155	3.9	1652	41.3	1357	34.0
七萬元~十萬元以下	3170	1645	51.9	117	3.7	1448	45.7	1026	32.4
十萬元以上	3141	1622	51.6	100	3.2	1450	46.2	914	29.1
不詳	926	549	59.3	54	5.9	331	35.7	325	35.1

(註1)佔總數

表 A\_23、12-64 歲完訪樣本過去一年曾接受醫師治療之交通事故率及住院率

	總數	交通事故率		交通事故住院率	
		人數	% <sup>1</sup>	人數	% <sup>2</sup>
總數	18715	1075	5.7	162	15.1
性別					
男性	9473	550	5.8	80	14.6
女性	9242	525	5.7	82	15.5
年齡層					
12~19	2839	189	6.6	17	9.1
20~34	6192	487	7.9	72	14.8
35~44	4151	193	4.6	30	15.7
45~64	5534	207	3.7	42	20.4
性別*年齡層					
男性 12~19	1460	100	6.8	7	7.2
20~34	3156	261	8.3	41	15.7
35~44	2100	99	4.7	13	12.6
45~64	2758	90	3.3	20	21.6
女性 12~19	1380	89	6.5	10	11.3
20~34	3036	226	7.4	31	13.7
35~44	2051	93	4.6	18	18.9
45~64	2776	117	4.2	23	19.5
都市化程度					
高度都市化	4403	265	6.0	28	10.7
中度都市化	10511	584	5.6	85	14.5
低度都市化	3802	226	5.9	49	21.6
性別*都市化程度					
男性 高度都市化	2157	152	7.0	12	8.1
中度都市化	5288	276	5.2	39	14.2
低度都市化	2029	123	6.0	29	23.6
女性 高度都市化	2247	113	5.0	16	14.0
中度都市化	5223	309	5.9	46	14.9
低度都市化	1773	103	5.8	20	19.2
家戶收入					
三萬以下	3332	211	6.3	37	17.3
三萬元~五萬元以下	4153	239	5.8	35	14.8
五萬元~七萬元以下	3995	225	5.6	24	10.8
七萬元~十萬元以下	3169	170	5.4	27	16.1
十萬元以上	3141	170	5.4	27	16.1
不詳	926	60	6.4	11	18.2

(註 1)佔總數

(註 2)佔事故發生人數

表 A\_24、12-64 歲完訪樣本過去一年曾接受醫師治療之跌倒/跌落/墜落事故率及住院率

	跌倒/跌落/墜落事故率			跌倒/跌落/墜落事故住院率		
	總數	人數	% <sup>1</sup>	人數	% <sup>2</sup>	
總數	18716	1054	5.6	83	7.9	
性別						
男性	9474	568	6.0	53	9.4	
女性	9242	486	5.3	30	6.2	
年齡層						
12~19	2840	250	8.8	7	2.7	
20~34	6192	350	5.7	21	5.9	
35~44	4151	165	4.0	17	10.1	
45~64	5534	289	5.2	39	13.7	
性別*年齡層						
男性 12~19	1461	157	10.7	3	2.1	
20~34	3156	195	6.2	14	7.2	
35~44	2100	82	3.9	14	17.6	
45~64	2758	134	4.9	22	16.1	
女性 12~19	1380	93	6.7	3	3.5	
20~34	3036	155	5.1	7	4.2	
35~44	2051	83	4.1	2	2.7	
45~64	2776	155	5.6	18	11.6	
都市化程度						
高度都市化	4403	244	5.5	13	5.3	
中度都市化	10511	605	5.8	41	6.8	
低度都市化	3803	205	5.4	29	14.3	
性別*都市化程度						
男性 高度都市化	2157	131	6.1	7	5.1	
中度都市化	5288	326	6.2	28	8.7	
低度都市化	2030	111	5.5	19	16.7	
女性 高度都市化	2247	112	5.0	6	5.5	
中度都市化	5223	280	5.4	13	4.6	
低度都市化	1773	94	5.3	11	11.5	
家戶收入						
三萬以下	3332	176	5.3	21	11.7	
三萬元~五萬元以下	4153	251	6.0	22	8.7	
五萬元~七萬元以下	3995	215	5.4	9	4.1	
七萬元~十萬元以下	3170	195	6.1	20	10.1	
十萬元以上	3141	161	5.1	8	5.0	
不詳	926	56	6.1	5	8.2	

(註 1)佔總數

(註 2)佔事故發生人數

表 A\_25、12-64 歲完訪樣本過去一年曾接受醫師治療之燒燙傷事故率及住院率

	總數	燒燙傷事故率		燒燙傷事故住院率	
		人數	% <sup>1</sup>	人數	% <sup>2</sup>
總數	18716	118	0.6	4	3.4
性別					
男性	9474	55	0.6	3	6.4
女性	9242	63	0.7	1	1.9
年齡層					
12~19	2840	21	0.7	0	0.0
20~34	6192	34	0.5	0	0.0
35~44	4151	23	0.5	1	3.8
45~64	5534	40	0.7	4	9.5
性別*年齡層					
男性 12~19	1461	10	0.7	0	0.0
20~34	3156	20	0.6	0	0.0
35~44	2100	10	0.5	1	6.0
45~64	2758	15	0.5	3	19.4
女性 12~19	1380	11	0.8	0	0.0
20~34	3036	14	0.5	0	0.0
35~44	2051	12	0.6	0	1.9
45~64	2776	25	0.9	1	3.7
都市化程度					
高度都市化	4403	17	0.4	0	0.0
中度都市化	10511	80	0.8	4	4.7
低度都市化	3803	20	0.5	1	4.3
性別*都市化程度					
男性 高度都市化	2157	8	0.4	0	0.0
中度都市化	5288	34	0.6	3	8.4
低度都市化	2030	12	0.6	1	5.2
女性 高度都市化	2247	8	0.4	0	0.0
中度都市化	5223	46	0.9	1	2.0
低度都市化	1773	8	0.5	0	2.8
家戶收入					
三萬以下	3332	31	0.9	1	4.4
三萬元~五萬元以下	4153	33	0.8	2	4.8
五萬元~七萬元以下	3995	23	0.6	2	7.5
七萬元~十萬元以下	3170	11	0.4	0	0.0
十萬元以上	3141	18	0.6	0	0.0
不詳	926	1	0.1	0	0.0

(註 1)佔總數

(註 2)佔事故發生人數

表 A\_26、12-64 歲完訪樣本知道可以減少得到腎臟病的方法

	總數	不知道		避免吃太鹹		多喝開水		避免過度激烈運動		控制血壓或血糖	
		人數	% <sup>1</sup>	人數	% <sup>1</sup>	人數	% <sup>1</sup>	人數	% <sup>1</sup>	人數	% <sup>1</sup>
總數	18566	4964	26.7	977	5.3	4370	23.5	10860	58.5	1078	5.8
性別											
男性	9382	2932	31.3	496	5.3	1952	20.8	4888	52.1	475	5.1
女性	9184	2032	22.1	482	5.2	2418	26.3	5972	65.0	603	6.6
年齡層											
12~19	2821	1226	43.5	97	3.4	420	14.9	1155	41.0	167	5.9
20~34	6158	1359	22.1	331	5.4	1534	24.9	3760	61.1	361	5.9
35~44	4120	775	18.8	235	5.7	1213	29.4	2770	67.2	253	6.1
45~64	5468	1603	29.3	315	5.8	1203	22.0	3175	58.1	297	5.4
性別*年齡層											
男性 12~19	1446	694	48.0	43	3.0	190	13.2	522	36.1	71	4.9
20~34	3135	884	28.2	168	5.4	638	20.4	1663	53.0	147	4.7
35~44	2081	494	23.7	116	5.6	541	26.0	1247	59.9	107	5.2
45~64	2721	860	31.6	168	6.2	583	21.4	1457	53.5	149	5.5
女性 12~19	1375	532	38.7	53	3.9	229	16.7	633	46.1	96	7.0
20~34	3023	475	15.7	163	5.4	895	29.6	2097	69.4	214	7.1
35~44	2039	281	13.8	118	5.8	672	33.0	1524	74.7	146	7.2
45~64	2747	743	27.0	148	5.4	621	22.6	1718	62.5	148	5.4
都市化程度											
高度都市化	4354	887	20.4	210	4.8	1067	24.5	2791	64.1	298	6.9
中度都市化	10323	2744	26.6	549	5.3	2411	23.4	6055	58.7	543	5.3
低度都市化	3719	1287	34.6	211	5.7	853	22.9	1912	51.4	230	6.2
性別*都市化程度											
男性 高度都市化	2124	543	25.6	96	4.5	462	21.8	1216	57.3	120	5.7
中度都市化	5184	1597	30.8	283	5.5	1079	20.8	2728	52.6	246	4.7
低度都市化	1981	766	38.7	111	5.6	390	19.7	895	45.2	106	5.3
女性 高度都市化	2229	344	15.5	115	5.1	604	27.1	1575	70.6	178	8.0
中度都市化	5139	1148	22.3	265	5.2	1332	25.9	3328	64.8	297	5.8
低度都市化	1739	521	30.0	100	5.7	463	26.6	1018	58.6	124	7.1
家戶收入											
三萬以下	3256	1220	37.5	157	4.8	597	18.3	1556	47.8	174	5.3
三萬元~五萬元以下	4128	1246	30.2	214	5.2	910	22.1	2318	56.2	194	4.7
五萬元~七萬元以下	3973	984	24.8	213	5.4	978	24.6	2441	61.4	231	5.8
七萬元~十萬元以下	3157	635	20.1	194	6.2	860	27.2	2001	63.4	208	6.6
十萬元以上	3135	482	15.4	167	5.3	904	28.8	2152	68.6	248	7.9
不詳	918	398	43.3	33	3.6	120	13.1	392	42.8	24	2.6

(註 1)佔總數

表 A\_26、12-64 歲完訪樣本知道可以減少得到腎臟病的方法 (續)

	總數	不要憋尿		不要隨便吃藥		定期健檢		其他	
		人數	% <sup>1</sup>	人數	% <sup>1</sup>	人數	% <sup>1</sup>	人數	% <sup>1</sup>
總數	18566	1921	10.4	6707	36.1	4847	26.1	2344	12.6
性別									
男性	9382	806	8.6	3103	33.1	1926	20.5	1283	13.7
女性	9184	1115	12.1	3604	39.2	2922	31.8	1061	11.6
年齡層									
12~19	2821	308	10.9	783	27.8	621	22.0	257	9.1
20~34	6158	767	12.5	2663	43.3	1953	31.7	797	13.0
35~44	4120	465	11.3	1712	41.6	1213	29.4	580	14.1
45~64	5468	381	7.0	1549	28.3	1061	19.4	710	13.0
性別*年齡層									
男性 12~19	1446	133	9.2	363	25.1	253	17.5	136	9.4
20~34	3135	287	9.2	1217	38.8	743	23.7	452	14.4
35~44	2081	202	9.7	764	36.7	473	22.7	328	15.7
45~64	2721	183	6.7	759	27.9	457	16.8	367	13.5
女性 12~19	1375	175	12.7	420	30.5	368	26.7	121	8.8
20~34	3023	480	15.9	1446	47.8	1210	40.0	345	11.4
35~44	2039	262	12.9	948	46.5	740	36.3	252	12.4
45~64	2747	198	7.2	790	28.8	604	22.0	343	12.5
都市化程度									
高度都市化	4354	480	11.0	1762	40.5	1267	29.1	617	14.2
中度都市化	10323	1043	10.1	3774	36.6	2702	26.2	1252	12.1
低度都市化	3719	383	10.3	1105	29.7	831	22.3	443	11.9
性別*都市化程度									
男性 高度都市化	2124	198	9.3	786	37.0	484	22.8	336	15.8
中度都市化	5184	450	8.7	1755	33.9	1083	20.9	678	13.1
低度都市化	1981	154	7.8	525	26.5	341	17.2	252	12.7
女性 高度都市化	2229	281	12.6	976	43.8	783	35.1	281	12.6
中度都市化	5139	593	11.5	2019	39.3	1619	31.5	573	11.2
低度都市化	1739	229	13.2	580	33.4	490	28.2	191	11.0
家戶收入									
三萬以下	3256	238	7.3	874	26.8	637	19.6	338	10.4
三萬元~五萬元以下	4128	376	9.1	1319	31.9	1014	24.6	475	11.5
五萬元~七萬元以下	3973	378	9.5	1440	36.2	1040	26.2	477	12.0
七萬元~十萬元以下	3157	414	13.1	1358	43.0	956	30.3	444	14.1
十萬元以上	3135	451	14.4	1483	47.3	1057	33.7	482	15.4
不詳	918	65	7.0	235	25.6	144	15.7	127	13.9

(註 1)佔總數



表 A\_27、12-64 歲完訪樣本知道可以減少得到高血壓、糖尿病的方法

	總數	不知道		控制體重		少抽菸		少飲酒	
		人數	% <sup>1</sup>	人數	% <sup>1</sup>	人數	% <sup>1</sup>	人數	% <sup>1</sup>
總數	18566	3374	18.2	3587	19.3	4076	22.0	4415	23.8
性別									
男性	9382	1911	20.4	1551	16.5	2108	22.5	2276	24.3
女性	9184	1464	15.9	2036	22.2	1968	21.4	2139	23.3
年齡層									
12~19	2821	684	24.3	465	16.5	519	18.4	571	20.3
20~34	6158	828	13.4	1334	21.7	1515	24.6	1639	26.6
35~44	4120	638	15.5	960	23.3	1050	25.5	1107	26.9
45~64	5468	1225	22.4	828	15.1	991	18.1	1098	20.1
性別*年齡層									
男性 12~19	1446	386	26.7	197	13.6	238	16.5	271	18.7
20~34	3135	520	16.6	564	18.0	739	23.6	790	25.2
35~44	2081	390	18.7	414	19.9	550	26.4	576	27.7
45~64	2721	614	22.6	376	13.8	581	21.4	639	23.5
女性 12~19	1375	298	21.7	268	19.5	282	20.5	300	21.8
20~34	3023	307	10.2	770	25.5	775	25.7	849	28.1
35~44	2039	248	12.2	546	26.8	500	24.5	531	26.0
45~64	2747	611	22.3	451	16.4	410	14.9	459	16.7
都市化程度									
高度都市化	4354	584	13.4	973	22.4	1007	23.1	1081	24.8
中度都市化	10323	1827	17.7	1939	18.8	2191	21.2	2389	23.1
低度都市化	3719	936	25.2	636	17.1	841	22.6	902	24.2
性別*都市化程度									
男性 高度都市化	2124	342	16.1	411	19.3	496	23.4	527	24.8
中度都市化	5184	1025	19.8	836	16.1	1145	22.1	1249	24.1
低度都市化	1981	530	26.8	284	14.3	448	22.6	477	24.1
女性 高度都市化	2229	242	10.8	563	25.2	511	22.9	554	24.9
中度都市化	5139	802	15.6	1103	21.5	1046	20.4	1140	22.2
低度都市化	1739	406	23.3	352	20.3	393	22.6	425	24.5
家戶收入									
三萬以下	3256	909	27.9	492	15.1	581	17.8	631	19.4
三萬元~五萬元以下	4128	824	20.0	697	16.9	873	21.2	943	22.8
五萬元~七萬元以下	3973	661	16.7	767	19.3	915	23.0	976	24.6
七萬元~十萬元以下	3157	386	12.2	758	24.0	811	25.7	875	27.7
十萬元以上	3135	312	10.0	780	24.9	777	24.8	852	27.2
不詳	918	282	30.8	92	10.0	118	12.9	138	15.1

(註 1)佔總數

表 A\_27、12-64 歲完訪樣本知道可以減少得到高血壓、糖尿病的方法 (續)

	養成運動習慣			飲食控制		生活調適		其他	
	總數	人數	% <sup>1</sup>	人數	% <sup>1</sup>	人數	% <sup>1</sup>	人數	% <sup>1</sup>
總數	18566	7438	40.1	13059	70.3	6078	32.7	590	3.2
性別									
男性	9382	3655	39.0	6220	66.3	2972	31.7	292	3.1
女性	9184	3783	41.2	6839	74.5	3106	33.8	298	3.2
年齡層									
12~19	2821	908	32.2	1794	63.6	626	22.2	92	3.3
20~34	6158	2667	43.3	4689	76.2	2287	37.1	199	3.2
35~44	4120	1877	45.6	2992	72.6	1478	35.9	132	3.2
45~64	5468	1986	36.3	3583	65.5	1687	30.9	166	3.0
性別*年齡層									
男性 12~19	1446	435	30.1	863	59.7	288	19.9	48	3.3
20~34	3135	1313	41.9	2229	71.1	1120	35.7	85	2.7
35~44	2081	894	43.0	1401	67.3	727	34.9	63	3.0
45~64	2721	1013	37.2	1727	63.5	837	30.8	96	3.5
女性 12~19	1375	473	34.4	931	67.7	338	24.6	45	3.2
20~34	3023	1354	44.8	2460	81.4	1167	38.6	114	3.8
35~44	2039	983	48.2	1591	78.0	752	36.9	69	3.4
45~64	2747	973	35.4	1857	67.6	850	30.9	70	2.6
都市化程度									
高度都市化	4354	1930	44.3	3302	75.8	1515	34.8	161	3.7
中度都市化	10323	4189	40.6	7322	70.9	3451	33.4	301	2.9
低度都市化	3719	1247	33.5	2315	62.2	1055	28.4	118	3.2
性別*都市化程度									
男性 高度都市化	2124	903	42.5	1508	71.0	703	33.1	81	3.8
中度都市化	5184	2061	39.8	3470	66.9	1678	32.4	150	2.9
低度都市化	1981	645	32.5	1178	59.5	559	28.2	57	2.9
女性 高度都市化	2229	1028	46.1	1794	80.5	812	36.4	80	3.6
中度都市化	5139	2129	41.4	3853	75.0	1773	34.5	151	3.0
低度都市化	1739	602	34.6	1137	65.4	496	28.5	60	3.5
家戶收入									
三萬以下	3256	983	30.2	1936	59.5	842	25.9	96	2.9
三萬元~五萬元以下	4128	1506	36.5	2821	68.3	1240	30.1	114	2.8
五萬元~七萬元以下	3973	1605	40.4	2819	71.0	1324	33.3	103	2.6
七萬元~十萬元以下	3157	1459	46.2	2424	76.8	1178	37.3	109	3.5
十萬元以上	3135	1619	51.7	2517	80.3	1275	40.7	129	4.1
不詳	918	267	29.1	542	59.0	218	23.7	38	4.2

(註 1) 佔總數

表 A\_28、30 歲以上女性完訪樣本對於預防乳癌的正確認知

	不同意只做乳房自我檢查			每年給專科醫師檢查	
	總數	人數	% <sup>1</sup>	人數	% <sup>1</sup>
總數	5729	3761	65.6	4020	70.2
年齡層					
30~34	950	723	76.1	642	67.5
35~44	2038	1509	74.1	1563	76.7
45~64	2741	1529	55.8	1816	66.2
都市化程度					
高度都市化	1399	994	71.1	1037	74.1
中度都市化	3201	2114	66.0	2263	70.7
低度都市化	1081	621	57.4	688	63.6
家戶收入					
三萬以下	1240	613	49.4	757	61.1
三萬元~五萬元以下	1253	811	64.7	899	71.7
五萬元~七萬元以下	1158	788	68.1	828	71.5
七萬元~十萬元以下	900	688	76.5	668	74.3
十萬元以上	940	743	79.1	718	76.4
不詳	239	117	49.1	151	63.3

(註 1)佔總數

表 A\_29、30 歲以上女性完訪樣本對於子宮頸抹片檢查前的正確認知

	總數	採淋浴洗澡		不沖洗陰道		不可放置陰道塞劑	
		人數	% <sup>1</sup>	人數	% <sup>1</sup>	人數	% <sup>1</sup>
總數	5729	4539	79.2	3976	69.4	4684	81.8
年齡層							
30~34	950	835	87.9	727	76.6	850	89.5
35~44	2038	1791	87.9	1604	78.7	1830	89.9
45~64	2741	1913	69.8	1645	60.0	2004	73.1
都市化程度							
高度都市化	1399	1182	84.5	1066	76.2	1200	85.8
中度都市化	3201	2557	79.9	2219	69.3	2647	82.7
低度都市化	1081	764	70.7	657	60.8	798	73.9
家戶收入							
三萬以下	1240	828	66.8	659	53.2	870	70.2
三萬元~五萬元以下	1253	978	78.1	848	67.7	1015	81.0
五萬元~七萬元以下	1158	963	83.1	856	74.0	978	84.5
七萬元~十萬元以下	900	783	87.1	723	80.3	802	89.2
十萬元以上	940	830	88.3	762	81.1	860	91.5
不詳	239	157	65.9	128	53.7	159	66.6

(註 1)佔總數

表 A\_30、30 歲以上女性完訪樣本是否知道全民健保有提供子宮頸抹片檢查

		知道有全民健保提供檢查		
		總數	人數	% <sup>1</sup>
總數		5729	4634	80.9
年齡層				
	30~34	950	780	82.1
	35~44	2038	1767	86.8
	45~64	2741	2086	76.1
都市化程度				
	高度都市化	1399	1169	83.6
	中度都市化	3201	2598	81.3
	低度都市化	1081	825	76.3
家戶收入				
	三萬以下	1240	919	74.1
	三萬元~五萬元以下	1253	1016	81.1
	五萬元~七萬元以下	1158	970	83.9
	七萬元~十萬元以下	900	758	84.4
	十萬元以上	940	799	85.1
	不詳	239	172	72.0

(註 1)佔總數

表 A\_31.1、30 歲以上女性完訪樣本是否聽過人類乳突病毒

		聽過人類乳突病毒		
		總數	人數	% <sup>1</sup>
總數		5729	1234	21.5
年齡層				
	30~34	950	273	28.7
	35~44	2038	606	29.7
	45~64	2741	356	13.0
都市化程度				
	高度都市化	1399	374	26.7
	中度都市化	3201	688	21.5
	低度都市化	1081	158	14.6
家戶收入				
	三萬以下	1240	140	11.3
	三萬元~五萬元以下	1253	199	15.9
	五萬元~七萬元以下	1158	266	23.0
	七萬元~十萬元以下	900	255	28.3
	十萬元以上	940	347	36.9
	不詳	239	27	11.4

(註 1) 佔總數

表 A\_31.2、30 歲以上女性完訪樣本聽過且正確認知人類乳突病毒的比較

	子宮頸癌主因是感染 人類乳突病毒			傳染途徑是 經由性行為		會自動痊癒	
	總數	人數	% <sup>1</sup>	人數	% <sup>1</sup>	人數	% <sup>1</sup>
總數	1234	584	47.4	500	40.6	110	8.9
年齡層							
30~34	273	124	45.6	104	38.0	31	11.4
35~44	606	303	50.0	247	40.8	54	9.0
45~64	356	157	44.2	150	42.1	24	6.9
都市化程度							
高度都市化	374	197	52.7	150	40.0	31	8.2
中度都市化	688	324	47.2	293	42.6	61	8.8
低度都市化	158	55	35.1	49	30.9	15	9.8
家戶收入							
三萬以下	140	52	37.3	56	39.8	10	7.4
三萬元~五萬元以下	199	89	44.6	75	37.6	7	3.3
五萬元~七萬元以下	266	126	47.3	104	39.0	25	9.4
七萬元~十萬元以下	255	138	54.1	102	40.0	28	10.9
十萬元以上	347	169	48.6	150	43.2	35	10.2
不詳	27	11	40.8	14	52.9	5	17.1

(註 1)佔總數

表 A\_32、12-64 歲完訪樣本是否知道全民健保提供 40~64 歲民眾三年一次的免費健檢

	總數	知道	
		人數	% <sup>1</sup>
總數	18566	7438	40.1
性別			
男性	9382	3655	39.0
女性	9184	3783	41.2
年齡層			
12~19	2821	908	32.2
20~34	6158	2667	43.3
35~44	4120	1877	45.6
45~64	5468	1986	36.3
性別*年齡層			
男性 12~19	1446	435	30.1
20~34	3135	1313	41.9
35~44	2081	894	43.0
45~64	2721	1013	37.2
女性 12~19	1375	473	34.4
20~34	3023	1354	44.8
35~44	2039	983	48.2
45~64	2747	973	35.4
都市化程度			
高度都市化	4354	1930	44.3
中度都市化	10323	4189	40.6
低度都市化	3719	1247	33.5
性別*都市化程度			
男性 高度都市化	2124	903	42.5
中度都市化	5184	2061	39.8
低度都市化	1981	645	32.5
女性 高度都市化	2229	1028	46.1
中度都市化	5139	2129	41.4
低度都市化	1739	602	34.6
家戶收入			
三萬以下	3256	983	30.2
三萬元~五萬元以下	4128	1506	36.5
五萬元~七萬元以下	3973	1605	40.4
七萬元~十萬元以下	3157	1459	46.2
十萬元以上	3135	1619	51.7
不詳	918	267	29.1

(註 1)佔總數



表 A\_33、40-64 歲完訪樣本知道且曾經利用過全民健保提供的免費健檢

	總數	有利用過	
		人數	% <sup>1</sup>
總數	5625	2631	46.8
性別			
男性	2779	1230	44.3
女性	2846	1401	49.2
年齡層			
40~44	1537	504	32.8
45~64	4087	2127	52.1
性別*年齡層			
男性 40~44	723	227	31.3
45~64	2056	1003	48.8
女性 40~44	814	277	34.0
45~64	2032	1124	55.3
都市化程度			
高度都市化	1354	584	43.2
中度都市化	3059	1443	47.2
低度都市化	1161	586	50.4
性別*都市化程度			
男性 高度都市化	642	263	41.0
中度都市化	1483	663	44.7
低度都市化	629	294	46.7
女性 高度都市化	713	321	45.1
中度都市化	1576	780	49.5
低度都市化	532	292	54.8
家戶收入			
三萬以下	1227	616	50.2
三萬元~五萬元以下	1225	603	49.3
五萬元~七萬元以下	1174	518	44.2
七萬元~十萬元以下	900	399	44.4
十萬元以上	882	389	44.1
不詳	216	105	48.6

(註 1)佔總數

表 A\_34、40-64 歲完訪樣本知道且不曾利用過全民健保免費健檢的原因

	工作單位已提供，不需要			不知道哪裡有提供		附近的診所或醫院不提供		以為仍須付錢	
	總數	人數	% <sup>1</sup>	人數	% <sup>1</sup>	人數	% <sup>1</sup>	人數	% <sup>1</sup>
總數	2973	429	14.5	174	5.9	33	1.1	28	1.0
性別									
男性	1537	279	18.2	81	5.3	11	0.7	14	0.9
女性	1436	150	10.5	93	6.5	22	1.5	15	1.0
年齡層									
40~44	1029	174	16.9	55	5.3	10	1.0	10	0.9
45~64	1944	255	13.2	120	6.2	23	1.2	19	1.0
性別*年齡層									
男性 40~44	495	98	19.8	31	6.3	2	0.5	4	0.8
45~64	1041	181	17.5	50	4.8	9	0.9	10	1.0
女性 40~44	534	76	14.3	24	4.4	8	1.5	6	1.1
45~64	902	74	8.2	70	7.8	14	1.6	9	1.0
都市化程度									
高度都市化	766	101	13.2	43	5.6	12	1.5	11	1.4
中度都市化	1605	277	17.4	98	6.1	13	0.8	11	0.7
低度都市化	570	46	8.1	32	5.7	9	1.5	7	1.2
性別*都市化程度									
男性 高度都市化	374	56	14.9	26	6.9	4	1.0	4	1.1
中度都市化	816	184	22.7	37	4.6	5	0.6	9	1.2
低度都市化	332	37	11.2	17	5.3	3	0.8	0	0.0
女性 高度都市化	391	45	11.6	17	4.4	8	2.0	7	1.7
中度都市化	789	93	11.9	61	7.7	8	1.0	1	0.2
低度都市化	239	9	3.9	15	6.3	6	2.6	7	2.8
家戶收入									
三萬以下	606	32	5.3	38	6.3	10	1.7	11	1.8
三萬元~五萬元以下	617	54	8.7	43	6.9	4	0.6	6	0.9
五萬元~七萬元以下	653	105	16.1	37	5.7	6	0.9	7	1.1
七萬元~十萬元以下	497	99	19.9	28	5.6	3	0.7	0	0.1
十萬元以上	490	132	27.2	23	4.6	8	1.7	4	0.8
不詳	110	8	6.9	6	5.4	2	1.6	1	0.6

(註 1)佔總數

表 A\_34、40-64 歲完訪樣本知道且不曾利用過全民健保免費健檢的原因 (續)

	總數	項目太少		交通不便		忘記		沒空	
		人數	% <sup>1</sup>	人數	% <sup>1</sup>	人數	% <sup>1</sup>	人數	% <sup>1</sup>
總數	2973	411	13.9	14	0.5	100	3.4	942	31.8
性別									
男性	1537	207	13.5	2	0.2	51	3.3	455	29.7
女性	1436	204	14.3	12	0.8	49	3.4	488	34.0
年齡層									
40~44	1029	142	13.8	5	0.5	45	4.4	375	36.5
45~64	1944	270	13.9	9	0.5	54	2.8	567	29.3
性別*年齡層									
男性 40~44	495	64	12.9	1	0.1	26	5.2	175	35.5
45~64	1041	143	13.8	2	0.2	25	2.5	279	27.0
女性 40~44	534	78	14.6	5	0.9	20	3.7	200	37.4
45~64	902	126	14.1	7	0.8	29	3.2	288	32.0
都市化程度									
高度都市化	766	134	17.5	1	0.2	26	3.4	232	30.3
中度都市化	1605	230	14.4	2	0.1	46	2.9	502	31.4
低度都市化	570	41	7.2	10	1.8	25	4.4	204	36.1
性別*都市化程度									
男性 高度都市化	374	61	16.4	0	0.0	11	2.9	121	32.3
中度都市化	816	117	14.5	0	0.0	25	3.1	233	28.7
低度都市化	332	25	7.8	2	0.7	15	4.7	99	30.4
女性 高度都市化	391	73	18.6	1	0.3	15	3.9	112	28.5
中度都市化	789	112	14.3	2	0.3	21	2.7	268	34.2
低度都市化	239	15	6.4	8	3.2	10	4.0	105	43.9
家戶收入									
三萬以下	606	59	9.8	4	0.6	26	4.4	197	32.7
三萬元~五萬元以下	617	62	10.1	4	0.7	25	4.1	215	35.1
五萬元~七萬元以下	653	87	13.4	3	0.4	17	2.6	217	33.4
七萬元~十萬元以下	497	88	17.8	1	0.3	21	4.2	151	30.5
十萬元以上	490	101	20.8	0	0.0	11	2.2	130	26.6
不詳	110	13	12.1	2	1.9	0	0.0	31	28.6

(註 1)佔總數

表 A\_34、40-64 歲完訪樣本知道且不曾利用過全民健保免費健檢的原因 (續)

	總數	沒健保		身體很好		其他	
		人數	% <sup>1</sup>	人數	% <sup>1</sup>	人數	% <sup>1</sup>
總數	2973	7	0.2	1112	37.5	365	12.3
性別							
男性	1537	7	0.4	584	38.2	157	10.3
女性	1436	0	0.0	528	36.9	208	14.5
年齡層							
40~44	1029	2	0.2	319	31.1	119	11.6
45~64	1944	5	0.3	793	41.0	246	12.7
性別*年齡層							
男性 40~44	495	2	0.3	150	30.4	40	8.1
45~64	1041	5	0.5	434	41.9	117	11.3
女性 40~44	534	0	0.1	169	31.7	80	14.9
45~64	902	0	0.0	359	39.9	128	14.3
都市化程度							
高度都市化	766	0	0.0	273	35.7	101	13.2
中度都市化	1605	5	0.3	563	35.3	191	11.9
低度都市化	570	2	0.4	263	46.5	69	12.2
性別*都市化程度							
男性 高度都市化	374	0	0.0	136	36.2	34	9.0
中度都市化	816	4	0.5	275	33.8	86	10.5
低度都市化	332	2	0.7	165	50.4	37	11.2
女性 高度都市化	391	0	0.0	138	35.2	67	17.2
中度都市化	789	0	0.1	289	36.8	105	13.4
低度都市化	239	0	0.0	98	41.1	32	13.6
家戶收入							
三萬以下	606	4	0.6	278	46.0	74	12.3
三萬元~五萬元以下	617	0	0.1	255	41.5	81	13.2
五萬元~七萬元以下	653	0	0.1	240	36.9	79	12.1
七萬元~十萬元以下	497	0	0.0	138	28.0	61	12.3
十萬元以上	490	2	0.5	147	30.2	54	11.1
不詳	110	0	0.0	53	48.6	16	14.6

(註 1)佔總數

表 A\_35、12-64 歲完訪樣本身體不舒服時（如頭痛、腹痛、腹瀉或輕微感冒），最常會如何處理

	總數	看西醫		看中醫		去藥房		民俗療法/ 宗教治療		不理他		其他	
		人數	% <sup>1</sup>	人數	% <sup>1</sup>	人數	% <sup>1</sup>	人數	% <sup>1</sup>	人數	% <sup>1</sup>	人數	% <sup>1</sup>
總數	18717	12098	64.6	1165	6.2	2042	10.9	74	0.4	2416	12.9	923	4.9
性別													
男性	9474	5916	62.4	489	5.2	1227	13.0	35	0.4	1353	14.3	454	4.8
女性	9242	6181	66.9	676	7.3	814	8.8	39	0.4	1063	11.5	469	5.1
年齡層													
12~19	2840	1992	70.1	182	6.4	128	4.5	8	0.3	382	13.4	148	5.2
20~34	6192	3817	61.7	305	4.9	657	10.6	23	0.4	1070	17.3	320	5.2
35~44	4151	2725	65.7	272	6.6	471	11.4	22	0.5	461	11.1	199	4.8
45~64	5534	3563	64.4	406	7.3	786	14.2	20	0.4	503	9.1	255	4.6
性別*年齡層													
男性 12~19	1461	1019	69.7	82	5.6	67	4.6	7	0.5	207	14.2	78	5.3
20~34	3156	1856	58.8	124	3.9	413	13.1	11	0.3	589	18.7	163	5.2
35~44	2100	1341	63.9	109	5.2	291	13.8	8	0.4	269	12.8	82	3.9
45~64	2757	1700	61.6	174	6.3	456	16.6	9	0.3	287	10.4	131	4.7
女性 12~19	1380	973	70.5	100	7.2	61	4.4	1	0.1	175	12.7	71	5.1
20~34	3036	1961	64.6	181	6.0	244	8.0	12	0.4	480	15.8	157	5.2
35~44	2051	1384	67.5	163	8.0	180	8.8	14	0.7	192	9.4	117	5.7
45~64	2776	1863	67.1	232	8.4	329	11.9	11	0.4	216	7.8	124	4.5
都市化程度													
高度都市化	4403	2835	64.4	186	4.2	522	11.9	20	0.5	615	14.0	225	5.1
中度都市化	10511	6723	64.0	715	6.8	1047	10.0	44	0.4	1452	13.8	528	5.0
低度都市化	3803	2539	66.8	263	6.9	472	12.4	9	0.2	349	9.2	170	4.5
性別*都市化程度													
男性 高度都市化	2157	1337	62.0	72	3.3	310	14.4	9	0.4	316	14.6	112	5.2
中度都市化	5288	3277	62.0	302	5.7	626	11.8	22	0.4	821	15.5	240	4.5
低度都市化	2030	1301	64.1	115	5.7	291	14.3	3	0.2	216	10.7	102	5.0
女性 高度都市化	2247	1498	66.7	114	5.1	213	9.5	11	0.5	299	13.3	112	5.0
中度都市化	5223	3446	66.0	414	7.9	421	8.1	22	0.4	632	12.1	288	5.5
低度都市化	1773	1238	69.8	148	8.3	181	10.2	6	0.3	133	7.5	68	3.8
家戶收入													
三萬以下	3332	2161	64.9	216	6.5	457	13.7	12	0.4	337	10.1	150	4.5
三萬元~五萬元以下	4153	2717	65.4	296	7.1	438	10.5	16	0.4	516	12.4	170	4.1
五萬元~七萬元以下	3995	2655	66.5	233	5.8	440	11.0	12	0.3	489	12.2	166	4.2
七萬元~十萬元以下	3170	2079	65.6	174	5.5	290	9.1	13	0.4	459	14.5	156	4.9
十萬元以上	3141	1922	61.2	188	6.0	332	10.6	17	0.5	481	15.3	200	6.4
不詳	926	565	61.0	57	6.2	86	9.3	4	0.4	134	14.4	81	8.7

(註 1)佔總數

表 A\_36、12-64 歲完訪樣本過去半年在身體不舒服（如頭痛、腹痛、腹瀉或輕微感冒）時，沒有去看醫師，延遲就醫的情形

	總數	沒有不舒服		有不舒服 但有去看醫生		有不舒服 但沒有去看醫生	
		人數	% <sup>1</sup>	人數	% <sup>1</sup>	人數	% <sup>1</sup>
總數	18713	5753	30.7	8195	43.8	4764	25.5
性別							
男性	9472	3260	34.4	3734	39.4	2478	26.2
女性	9241	2494	27.0	4461	48.3	2286	24.7
年齡層							
12~19	2839	812	28.6	1298	45.7	729	25.7
20~34	6192	1843	29.8	2430	39.3	1919	31.0
35~44	4149	1270	30.6	1823	43.9	1056	25.5
45~64	5533	1829	33.1	2644	47.8	1060	19.2
性別*年齡層							
男性 12~19	1460	446	30.5	628	43.0	386	26.4
20~34	3156	1060	33.6	1087	34.4	1009	32.0
35~44	2098	730	34.8	844	40.2	524	25.0
45~64	2757	1024	37.2	1175	42.6	558	20.2
女性 12~19	1379	366	26.6	670	48.6	343	24.9
20~34	3036	783	25.8	1343	44.3	909	30.0
35~44	2051	540	26.3	978	47.7	532	26.0
45~64	2775	804	29.0	1470	52.9	502	18.1
都市化程度							
高度都市化	4403	1311	29.8	1910	43.4	1183	26.9
中度都市化	10507	3199	30.5	4562	43.4	2746	26.1
低度都市化	3802	1243	32.7	1723	45.3	836	22.0
性別*都市化程度							
男性 高度都市化	2157	698	32.4	868	40.3	590	27.4
中度都市化	5286	1830	34.6	2050	38.8	1406	26.6
低度都市化	2030	732	36.1	816	40.2	482	23.7
女性 高度都市化	2247	613	27.3	1042	46.4	592	26.4
中度都市化	5222	1370	26.2	2512	48.1	1340	25.7
低度都市化	1773	511	28.8	907	51.2	354	20.0
家戶收入							
三萬以下	3331	1151	34.6	1535	46.1	645	19.4
三萬元~五萬元以下	4153	1295	31.2	1857	44.7	1001	24.1
五萬元~七萬元以下	3995	1181	29.6	1794	44.9	1020	25.5
七萬元~十萬元以下	3170	986	31.1	1320	41.7	864	27.3
十萬元以上	3141	868	27.6	1311	41.8	962	30.6
不詳	924	274	29.6	378	40.9	272	29.5

(註 1)佔總數

表 A\_37、12-64 歲完訪樣本過去一年急診利用率

		曾使用過急診			急診次數				
		總數	人數	% <sup>1</sup>	人數	平均	標準差	min	Max
總數		18715	2266	12.1	2261	1.4	1.08	1	20
性別									
	男性	9473	1158	12.2	1155	1.4	1.08	1	15
	女性	9242	1108	12.0	1105	1.4	1.09	1	20
年齡層									
	12~19	2840	285	10.0	284	1.2	0.75	1	11
	20~34	6192	869	14.0	867	1.3	0.84	1	12
	35~44	4151	416	10.0	415	1.4	1.45	1	20
	45~64	5532	696	12.6	694	1.5	1.19	1	10
性別*年齡層									
	男性 12~19	1461	138	9.4	138	1.3	0.92	1	11
	20~34	3156	437	13.8	435	1.3	0.84	1	10
	35~44	2100	224	10.7	223	1.4	1.26	1	15
	45~64	2756	359	13.0	359	1.5	1.24	1	10
	女性 12~19	1380	147	10.7	146	1.2	0.52	1	4
	20~34	3036	432	14.2	432	1.3	0.85	1	12
	35~44	2051	192	9.4	192	1.5	1.63	1	20
	45~64	2776	336	12.1	335	1.4	1.14	1	10
都市化程度									
	高度都市化	4402	531	12.1	530	1.4	1.08	1	7
	中度都市化	10511	1244	11.8	1242	1.4	1.02	1	12
	低度都市化	3803	490	12.9	489	1.4	1.21	1	20
性別*都市化程度									
	男性 高度都市化	2155	268	12.4	268	1.3	0.99	1	6
	中度都市化	5288	639	12.1	636	1.4	1.16	1	11
	低度都市化	2030	251	12.4	251	1.4	0.94	1	15
	女性 高度都市化	2247	263	11.7	262	1.4	1.16	1	7
	中度都市化	5223	605	11.6	605	1.3	0.85	1	12
	低度都市化	1773	239	13.5	238	1.4	1.45	1	20
家戶收入									
	三萬以下	3332	457	13.7	455	1.6	1.47	1	20
	三萬元~五萬元以下	4153	480	11.6	480	1.4	1.04	1	11
	五萬元~七萬元以下	3993	446	11.2	446	1.4	1.15	1	15
	七萬元~十萬元以下	3170	391	12.3	390	1.2	0.58	1	5
	十萬元以上	3141	383	12.2	382	1.3	0.79	1	12
	不詳	926	108	11.7	107	1.3	0.75	1	7

(註 1)佔總數

表 A\_38、12-64 歲完訪樣本最近一次急診是否使用健保卡及自付費用

	急診有使用健保卡			自付費用				
	總數	人數	% <sup>2</sup>	人數	平均	標準差	min	max
總數	2263	2233	98.7	1292	699.9	2361.79	0	60000
性別								
男性	1158	1142	98.6	636	615.6	1091.89	0	25000
女性	1105	1090	98.7	655	781.7	3161.17	0	60000
年齡層	285	280	98.1	146	474.2	292.19	0	3000
12~19								
20~34	866	854	98.5	554	546.6	817.33	0	25000
35~44	416	408	98.0	246	819.4	2829.65	0	30000
45~64	696	692	99.4	346	955.6	3608.82	0	60000
性別*年齡層								
男性 12~19	138	135	98.2	66	459.2	345.32	0	3000
20~34	437	430	98.4	263	523.0	719.17	0	25000
35~44	224	220	98.4	120	516.8	609.18	0	9000
45~64	359	357	99.2	186	865.6	1677.06	0	13000
女性 12~19	147	144	98.0	80	486.6	234.47	0	1300
20~34	430	424	98.7	290	568.0	899.68	0	14000
35~44	192	187	97.4	126	1109.4	3916.14	0	30000
45~64	336	335	99.7	159	1060.9	5033.30	0	60000
都市化程度								
高度都市化	531	522	98.3	324	571.1	773.82	0	10000
中度都市化	1243	1227	98.7	699	810.1	3016.24	0	60000
低度都市化	489	484	99.0	269	568.8	1093.63	0	14000
性別*都市化程度								
男性 高度都市化	268	264	98.5	150	657.0	1066.34	0	10000
中度都市化	639	630	98.6	347	589.2	1053.31	0	25000
低度都市化	251	249	99.0	139	636.8	1187.01	0	12000
女性 高度都市化	263	258	98.1	174	496.9	307.05	0	1500
中度都市化	604	597	98.8	352	1027.8	4122.70	0	60000
低度都市化	238	236	99.0	130	496.1	980.11	0	14000
家戶收入								
三萬以下	457	451	98.7	235	646.2	1375.94	0	25000
三萬元~五萬元以下	480	476	99.1	298	703.0	1924.53	0	30000
五萬元~七萬元以下	445	440	99.0	268	555.7	869.82	0	10000
七萬元~十萬元以下	391	385	98.4	231	884.1	4484.87	0	60000
十萬元以上	382	375	98.2	225	705.8	2121.70	0	23500
不詳	108	105	97.6	36	880.1	1921.13	100	10000

(註 1)費用單位:新台幣元

(註 2)佔總數(過去一年曾使用急診的人數)



表 A\_39、12-64 歲完訪樣本過去一年住院利用率

		曾住過院			住院次數				
		總數	人數	% <sup>1</sup>	人數	平均	標準差	min	Max
總數		18717	1019	5.4	1012	1.7	9.40	1	250
性別									
	男性	9474	535	5.6	532	2.1	12.75	1	250
	女性	9242	484	5.2	480	1.3	1.21	1	12
年齡層									
	12~19	2840	86	3.0	86	1.1	0.63	1	9
	20~34	6192	287	4.6	287	1.2	0.90	1	10
	35~44	4151	215	5.2	212	1.6	1.85	1	12
	45~64	5534	431	7.8	427	2.3	13.87	1	250
性別*年齡層									
	男性 12~19	1461	49	3.3	49	1.1	0.22	1	2
	20~34	3156	148	4.7	148	1.3	1.07	1	10
	35~44	2100	119	5.7	118	1.7	1.99	1	11
	45~64	2757	219	7.9	218	3.1	19.24	1	250
	女性 12~19	1380	37	2.7	37	1.1	0.98	1	9
	20~34	3036	139	4.6	139	1.1	0.63	1	5
	35~44	2051	95	4.7	94	1.5	1.69	1	12
	45~64	2776	212	7.6	209	1.4	1.22	1	10
都市化程度									
	高度都市化	4403	198	4.5	197	3.1	25.17	1	250
	中度都市化	10511	577	5.5	574	1.4	1.23	1	12
	低度都市化	3803	244	6.4	241	1.4	1.22	1	11
性別*都市化程度									
	男性 高度都市化	2157	99	4.6	99	4.9	34.57	1	250
	中度都市化	5288	295	5.6	294	1.4	1.26	1	10
	低度都市化	2030	141	6.9	139	1.6	1.44	1	11
	女性 高度都市化	2247	99	4.4	98	1.3	1.76	1	10
	中度都市化	5223	281	5.4	280	1.3	1.20	1	12
	低度都市化	1773	103	5.8	102	1.3	0.86	1	9
家戶收入									
	三萬以下	3332	270	8.1	264	3.0	17.20	1	250
	三萬元~五萬元以下	4153	228	5.5	227	1.4	1.11	1	8
	五萬元~七萬元以下	3995	184	4.6	184	1.3	1.41	1	10
	七萬元~十萬元以下	3170	145	4.6	145	1.2	0.82	1	7
	十萬元以上	3141	144	4.6	144	1.2	0.95	1	10
	不詳	926	49	5.2	47	1.1	0.36	1	2

(註 1)佔總數

表 A\_40、12-64 歲完訪樣本最近一次住院是否使用健保卡及自付費用

	住院有使用健保卡			自付費用				
	總數	人數	% <sup>2</sup>	人數	平均	標準差	min	max
總數	1010	1001	99.1	649	12798.1	28981.01	0	400000
性別								
男性	531	526	99.0	345	11856.4	32859.32	0	400000
女性	479	475	99.1	304	13867.2	23524.11	0	210000
年齡層								
12~19	85	84	98.7	45	9735.3	11547.95	0	45000
20~34	286	284	99.3	191	9030.2	14603.31	0	85000
35~44	213	212	99.4	142	14274.4	21375.16	0	132000
45~64	426	421	98.8	271	15197.8	38474.34	0	400000
性別*年齡層								
男性 12~19	49	47	97.7	27	11708.0	12737.33	0	45000
20~34	147	145	98.7	91	7154.4	12212.66	0	85000
35~44	119	118	98.9	76	11494.8	18161.07	0	132000
45~64	216	216	99.6	152	14875.0	45025.49	0	400000
女性 12~19	37	37	100.0	18	6790.3	8921.03	350	36000
20~34	139	139	100.0	100	10723.3	16558.04	0	72000
35~44	94	94	100.0	66	17451.1	24154.80	30	105500
45~64	209	205	98.0	119	15608.7	27868.35	0	210000
都市化程度								
高度都市化	198	195	98.4	135	19847.7	54273.15	0	380000
中度都市化	569	566	99.4	377	11034.3	17397.42	0	132000
低度都市化	243	240	99.0	137	10704.1	29451.12	0	400000
性別*都市化程度								
男性 高度都市化	99	99	100.0	69	19218.4	63532.76	0	380000
中度都市化	291	289	99.1	195	9101.2	13868.89	0	132000
低度都市化	141	138	98.2	81	12205.2	38034.08	0	400000
女性 高度都市化	99	96	96.7	66	20507.2	41734.04	0	210000
中度都市化	278	277	99.7	182	13107.5	20631.14	0	110000
低度都市化	102	102	100.0	56	8541.7	11802.89	0	100000
家戶收入								
三萬以下	266	266	99.7	160	11425.3	14954.74	0	130000
三萬元~五萬元以下	228	225	98.9	144	11540.3	26038.09	0	210000
五萬元~七萬元以下	182	182	99.7	128	11280.6	34286.70	0	400000
七萬元~十萬元以下	144	142	99.1	93	9531.6	14946.52	0	120000
十萬元以上	142	138	97.0	98	21863.7	49018.52	0	380000
不詳	48	48	100.0	26	13056.2	19337.10	700	80000

(註 1)費用單位:新台幣元

(註 2)佔總數(過去一年曾住過院的人數)

表 A\_41、12-64 歲完訪樣本過去一年西醫門診利用率

		曾使用西醫			西醫次數				
		總數	人數	% <sup>1</sup>	人數	平均	標準差	min	Max
總數		18715	5689	30.4	5663	1.8	1.50	1	26
性別									
	男性	9474	2557	27.0	2544	1.8	1.65	1	26
	女性	9241	3132	33.9	3119	1.8	1.37	1	20
年齡層									
	12~19	2839	776	27.3	776	1.6	1.19	1	26
	20~34	6192	1597	25.8	1594	1.7	1.34	1	20
	35~44	4150	1204	29.0	1200	1.8	1.46	1	17
	45~64	5534	2111	38.1	2093	1.9	1.71	1	25
性別*年齡層									
	男性 12~19	1461	380	26.0	379	1.5	1.25	1	26
	20~34	3156	647	20.5	644	1.6	1.48	1	20
	35~44	2100	550	26.2	547	1.8	1.64	1	17
	45~64	2757	981	35.6	975	2.0	1.87	1	25
	女性 12~19	1379	396	28.7	397	1.6	1.12	1	10
	20~34	3036	951	31.3	949	1.7	1.24	1	10
	35~44	2051	654	31.9	654	1.8	1.29	1	12
	45~64	2776	1130	40.7	1119	1.9	1.56	1	20
都市化程度									
	高度都市化	4403	1338	30.4	1333	1.8	1.73	1	22
	中度都市化	10509	3195	30.4	3183	1.8	1.51	1	26
	低度都市化	3803	1156	30.4	1147	1.8	1.30	1	20
性別*都市化程度									
	男性 高度都市化	2157	606	28.1	602	1.9	2.05	1	22
	中度都市化	5288	1423	26.9	1417	1.7	1.66	1	26
	低度都市化	2030	528	26.0	525	1.8	1.30	1	15
	女性 高度都市化	2247	731	32.6	730	1.7	1.41	1	15
	中度都市化	5221	1772	33.9	1766	1.8	1.38	1	20
	低度都市化	1773	628	35.4	622	1.8	1.30	1	20
家戶收入									
	三萬以下	3331	1115	33.5	1108	1.9	1.65	1	22
	三萬元~五萬元以下	4153	1234	29.7	1230	1.9	1.68	1	20
	五萬元~七萬元以下	3995	1162	29.1	1157	1.7	1.44	1	26
	七萬元~十萬元以下	3170	951	30.0	950	1.7	1.44	1	25
	十萬元以上	3141	951	30.3	947	1.6	1.13	1	10
	不詳	925	276	29.8	272	1.7	1.26	1	12

(註 1)佔總數

表 A\_42、12-64 歲完訪樣本最近一次西醫門診是否使用健保卡及自付費用

	西醫有使用健保卡			自付費用				
	總數	人數	% <sup>2</sup>	人數	平均	標準差	min	max
總數	5671	5575	98.3	5375	215.1	1381.17	0	70500
性別								
男性	2545	2491	97.9	2415	195.4	418.96	0	13092
女性	3126	3084	98.6	2960	231.1	1827.28	0	70500
年齡層								
12~19	777	761	97.9	707	161.3	515.26	0	13092
20~34	1592	1559	97.9	1527	175.7	327.13	0	10100
35~44	1199	1186	98.9	1158	317.2	2968.69	0	70500
45~64	2102	2069	98.4	1984	204.9	255.90	0	4747
性別*年齡層								
男性 12~19	380	372	97.8	350	178.9	720.07	0	13092
20~34	644	624	96.8	612	184.1	452.59	0	10100
35~44	547	541	98.9	522	177.9	199.56	0	2000
45~64	974	955	98.0	931	218.8	292.56	0	4747
女性 12~19	397	389	98.0	357	144.1	96.32	0	850
20~34	948	936	98.7	915	170.1	189.43	0	3000
35~44	653	645	98.8	636	431.6	3966.73	0	70500
45~64	1129	1114	98.7	1053	192.7	219.25	0	2990
都市化程度								
高度都市化	1336	1315	98.4	1267	190.3	251.79	0	3000
中度都市化	3186	3134	98.4	3030	248.7	1806.24	0	70500
低度都市化	1149	1126	98.0	1079	149.6	158.47	0	4000
性別*都市化程度								
男性 高度都市化	605	590	97.5	572	190.2	220.61	0	2000
中度都市化	1417	1392	98.3	1348	212.8	521.73	0	13092
低度都市化	523	509	97.3	495	153.9	194.80	0	4000
女性 高度都市化	731	725	99.1	695	190.5	275.36	0	3000
中度都市化	1769	1742	98.5	1681	277.5	2392.17	0	70500
低度都市化	626	617	98.5	584	146.0	120.35	0	2796
家戶收入								
三萬以下	1110	1095	98.7	1035	169.5	190.85	0	4300
三萬元~五萬元以下	1231	1212	98.5	1185	282.2	2748.55	0	70500
五萬元~七萬元以下	1157	1132	97.8	1104	209.7	765.74	0	20000
七萬元~十萬元以下	946	933	98.6	903	184.8	242.44	0	3000
十萬元以上	949	935	98.5	899	208.6	429.12	0	10100
不詳	277	267	96.4	250	241.9	922.30	0	13092

(註 1)費用單位:新台幣元

(註 2)佔總數(過去一年曾使用西醫的人數)

表 A\_43、12-64 歲完訪樣本過去一年牙醫門診利用率

		曾使用牙醫			牙醫次數				
		總數	人數	% <sup>1</sup>	人數	平均	標準差	min	Max
總數		18715	7485	40.0	7367	3.4	3.75	1	70
性別									
	男性	9474	3544	37.4	3498	3.3	3.48	1	40
	女性	9241	3941	42.6	3868	3.5	3.99	1	70
年齡層		2840	1024	36.0					
	12~19				1014	3.2	3.08	1	26
	20~34	6190	2626	42.4	2599	3.2	3.71	1	70
	35~44	4151	1569	37.8	1542	3.3	3.78	1	36
	45~64	5533	2266	40.9	2213	3.8	4.04	1	50
性別*年齡層									
	男性 12~19	1461	474	32.5	471	3.0	2.95	1	20
	20~34	3155	1222	38.7	1210	3.0	3.15	1	30
	35~44	2100	733	34.9	720	3.2	3.57	1	36
	45~64	2757	1115	40.4	1097	3.7	3.91	1	40
	女性 12~19	1380	549	39.8	542	3.4	3.19	1	26
	20~34	3035	1404	46.3	1389	3.4	4.14	1	70
	35~44	2051	836	40.7	821	3.3	3.97	1	30
	45~64	2776	1151	41.5	1116	4.0	4.15	1	50
都市化程度									
	高度都市化	4403	1966	44.7	1947	3.4	4.52	1	70
	中度都市化	10509	4288	40.8	4213	3.4	3.71	1	40
	低度都市化	3802	1231	32.4	1207	3.4	3.01	1	50
性別*都市化程度									
	男性 高度都市化	2157	911	42.3	902	3.2	3.62	1	20
	中度都市化	5288	2002	37.9	1976	3.3	3.74	1	40
	低度都市化	2029	631	31.1	620	3.2	2.53	1	20
	女性 高度都市化	2247	1055	47.0	1045	3.6	5.19	1	70
	中度都市化	5221	2286	43.8	2237	3.5	3.67	1	30
	低度都市化	1773	600	33.8	586	3.7	3.44	1	50
家戶收入									
	三萬以下	3332	1090	32.7	1067	3.3	3.20	1	50
	三萬元~五萬元以下	4152	1572	37.9	1551	3.4	3.57	1	40
	五萬元~七萬元以下	3995	1569	39.3	1548	3.4	3.66	1	30
	七萬元~十萬元以下	3170	1395	44.0	1382	3.4	3.76	1	30
	十萬元以上	3140	1528	48.7	1504	3.5	4.49	1	70
	不詳	925	331	35.7	314	3.4	3.59	1	30

(註 1)佔總數

表 A\_44、12-64 歲完訪樣本最近一次牙醫門診是否使用健保卡及自付費用

	牙醫有使用健保卡			自付費用				
	總數	人數	% <sup>2</sup>	人數	平均	標準差	min	max
總數	7462	6990	93.7	6793	2833.2	15634.92	0	500000
性別								
男性	3534	3331	94.2	3178	2839.9	17820.36	0	500000
女性	3928	3659	93.2	3614	2827.3	13331.09	0	300000
年齡層								
12~19	1021	965	94.5	878	2152.5	11335.04	0	120000
20~34	2617	2486	95.0	2402	1843.9	9059.21	0	200000
35~44	1567	1490	95.1	1451	2425.8	12143.38	0	300000
45~64	2257	2049	90.8	2062	4562.3	23028.17	0	500000
性別*年齡層								
男性 12~19	472	443	93.9	409	2238.5	11318.21	0	120000
20~34	1219	1169	95.9	1093	1431.3	6360.12	0	81000
35~44	733	703	96.0	659	2614.5	12899.11	0	300000
45~64	1110	1015	91.4	1017	4741.7	27746.52	0	500000
女性 12~19	549	522	95.1	469	2077.5	11361.05	0	120000
20~34	1398	1317	94.2	1309	2188.5	10901.21	0	200000
35~44	834	786	94.3	792	2268.6	11443.50	0	150000
45~64	1147	1034	90.1	1045	4387.6	17208.70	0	300000
都市化程度								
高度都市化	1959	1856	94.7	1790	3073.2	19634.85	0	300000
中度都市化	4275	4001	93.6	3882	2937.6	16067.10	0	500000
低度都市化	1228	1133	92.3	1121	2088.3	8667.45	0	120000
性別*都市化程度								
男性 高度都市化	909	871	95.8	813	2820.9	18609.77	0	300000
中度都市化	1995	1874	93.9	1793	3191.1	20313.52	0	500000
低度都市化	630	585	92.8	573	1768.1	7135.50	0	120000
女性 高度都市化	1050	985	93.8	977	3283.2	20495.31	0	300000
中度都市化	2280	2127	93.3	2089	2720.1	11019.06	0	200000
低度都市化	597	548	91.7	548	2423.1	10016.08	0	120000
家戶收入								
三萬以下	1083	1006	92.8	983	2103.0	9625.86	0	200000
三萬元~五萬元以下	1569	1470	93.7	1451	2851.9	13098.24	0	240000
五萬元~七萬元以下	1562	1469	94.0	1444	2702.4	12236.71	0	250000
七萬元~十萬元以下	1393	1305	93.6	1265	2570.0	12480.89	0	300000
十萬元以上	1524	1430	93.8	1371	3778.0	25517.34	0	500000
不詳	330	310	93.8	280	2536.9	16820.55	0	200000

(註 1)費用單位:新台幣元

(註 2)佔總數(過去一年曾使用牙醫的人數)

表 A\_45、12-64 歲完訪樣本過去一年中醫利用率

		曾使用中醫			中醫次數				
		總數	人數	% <sup>1</sup>	人數	平均	標準差	min	Max
總數		18716	1703	9.1	1691	2.7	3.23	1	26
性別									
	男性	9474	688	7.3	683	2.8	3.47	1	25
	女性	9242	1016	11.0	1008	2.6	3.05	1	26
年齡層									
	12~19	2840	236	8.3	236	2.3	2.97	1	25
	20~34	6192	534	8.6	532	2.6	3.16	1	26
	35~44	4151	393	9.5	391	2.7	3.12	1	24
	45~64	5534	541	9.8	532	2.9	3.45	1	25
性別*年齡層									
	男性 12~19	1461	103	7.1	103	2.4	3.59	1	25
	20~34	3156	204	6.5	203	2.5	3.16	1	20
	35~44	2100	149	7.1	149	3.0	3.46	1	24
	45~64	2757	231	8.4	228	3.1	3.64	1	25
	女性 12~19	1380	132	9.6	132	2.2	2.30	1	15
	20~34	3036	329	10.9	329	2.6	3.16	1	26
	35~44	2050	244	11.9	243	2.6	2.87	1	20
	45~64	2776	310	11.2	304	2.7	3.31	1	25
都市化程度									
	高度都市化	4403	362	8.2	362	3.1	4.46	1	26
	中度都市化	10510	1043	9.9	1031	2.6	2.91	1	25
	低度都市化	3803	298	7.8	298	2.5	2.99	1	25
性別*都市化程度									
	男性 高度都市化	2157	132	6.1	132	3.4	4.75	1	25
	中度都市化	5288	416	7.9	411	2.6	2.92	1	25
	低度都市化	2030	140	6.9	140	2.9	3.78	1	25
	女性 高度都市化	2247	230	10.3	230	2.9	4.27	1	26
	中度都市化	5222	628	12.0	620	2.5	2.90	1	25
	低度都市化	1773	157	8.9	157	2.2	2.08	1	19
家戶收入									
	三萬以下	3332	270	8.1	267	3.0	3.81	1	24
	三萬元~五萬元以下	4153	378	9.1	376	2.6	3.13	1	25
	五萬元~七萬元以下	3995	385	9.6	383	2.5	3.25	1	26
	七萬元~十萬元以下	3170	285	9.0	284	2.7	2.90	1	25
	十萬元以上	3141	305	9.7	304	2.5	2.69	1	20
	不詳	926	80	8.7	78	2.7	3.95	1	25

(註 1)佔總數

表 A\_46、12-64 歲完訪樣本最近一次中醫門診是否使用健保卡及自付費用

	中醫有使用健保卡			自付費用				
	總數	人數	% <sup>2</sup>	人數	平均	標準差	min	max
總數	1701	1567	92.1	1628	254.0	891.96	0	18000
性別								
男性	687	646	94.1	660	188.9	439.69	0	15000
女性	1014	921	90.8	968	298.3	1094.96	0	18000
年齡層	236	209	88.7	211	218.2	407.84	0	3500
12~19								
20~34	534	503	94.3	514	275.1	1067.44	0	18000
35~44	392	360	91.7	379	197.3	408.63	0	15000
45~64	540	495	91.7	524	288.7	1071.55	0	18000
性別*年齡層								
男性 12~19	103	88	85.5	91	263.1	525.78	0	3500
20~34	204	195	95.7	198	144.1	138.28	0	1000
35~44	149	142	95.2	144	174.2	526.35	0	15000
45~64	230	221	95.7	227	207.7	498.14	0	5000
女性 12~19	132	121	91.1	120	184.3	269.87	0	1520
20~34	329	308	93.4	316	357.1	1342.99	0	18000
35~44	243	218	89.6	235	211.5	311.80	0	2000
45~64	310	275	88.7	297	350.7	1336.35	0	18000
都市化程度								
高度都市化	362	332	91.7	345	235.5	512.46	0	3500
中度都市化	1041	957	91.9	998	279.3	1057.14	0	18000
低度都市化	298	277	93.2	285	187.8	483.38	0	15000
性別*都市化程度								
男性 高度都市化	132	125	94.5	127	214.8	541.84	0	3500
中度都市化	415	391	94.2	397	185.8	336.72	0	3800
低度都市化	140	131	93.2	136	173.7	581.35	0	15000
女性 高度都市化	230	207	90.1	218	247.5	495.67	0	3000
中度都市化	627	566	90.4	601	341.1	1325.82	0	18000
低度都市化	157	147	93.3	149	200.6	380.37	0	3500
家戶收入								
三萬以下	269	259	96.3	250	177.7	388.53	0	5000
三萬元~五萬元以下	378	353	93.4	365	266.3	1184.12	0	18000
五萬元~七萬元以下	384	350	91.2	375	261.2	1144.09	0	18000
七萬元~十萬元以下	285	265	92.9	275	277.0	803.88	0	15000
十萬元以上	305	268	87.7	291	281.2	546.47	0	4500
不詳	80	72	89.9	72	220.3	393.52	50	2300

(註 1)費用單位:新台幣元

(註 2)佔總數(過去一年曾使用中醫的人數)



表 A\_47、12-64 歲完訪樣本過去一個月各項民俗療法利用率

	收驚		藥籤		香灰		刮痧		拔罐	
	人數	0/00 <sup>1</sup>	人數	0/00 <sup>1</sup>	人數	0/00 <sup>1</sup>	人數	0/00 <sup>1</sup>	人數	0/00 <sup>1</sup>
總數	272	14.5	9	0.5	31	1.6	243	13.0	151	8.1
性別										
男性	82	8.6	6	0.7	16	1.6	78	8.2	68	7.2
女性	190	20.6	3	0.3	15	1.6	166	17.9	83	9.0
年齡層										
12~19	37	13.0	1	0.3	2	0.6	15	5.4	12	4.1
20~34	97	15.7	2	0.3	12	2.0	82	13.3	50	8.0
35~44	58	14.0	2	0.4	6	1.4	75	18.0	39	9.3
45~64	79	14.3	5	0.9	10	1.9	71	12.8	51	9.2
性別*年齡層										
男性 12~19	13	9.1	1	0.5	0	0.0	7	4.6	7	4.9
20~34	26	8.3	2	0.7	4	1.3	32	10.0	26	8.2
35~44	16	7.7	1	0.5	3	1.3	18	8.6	13	6.3
45~64	26	9.5	2	0.9	9	3.2	21	7.7	21	7.8
女性 12~19	23	17.0	0	0.0	2	1.2	9	6.2	4	3.2
20~34	71	23.5	0	0.0	8	2.8	51	16.7	24	7.8
35~44	42	20.5	1	0.2	3	1.6	57	27.7	25	12.4
45~64	53	19.1	2	0.9	2	0.6	50	17.9	29	10.6
都市化程度										
高度都市化	51	11.7	2	0.4	0	0.0	75	17.1	43	9.7
中度都市化	129	12.2	3	0.2	16	1.5	130	12.4	80	7.6
低度都市化	92	24.1	5	1.4	14	3.8	38	9.9	28	7.3
性別*都市化程度										
男性 高度都市化	13	6.2	2	0.7	0	0.0	25	11.7	19	8.9
中度都市化	38	7.1	3	0.5	9	1.6	42	7.9	33	6.2
低度都市化	31	15.2	2	1.2	7	3.4	11	5.2	16	7.9
女性 高度都市化	38	17.0	0	0.0	0	0.0	50	22.3	24	10.6
中度都市化	91	17.4	0	0.0	7	1.4	88	16.9	47	9.1
低度都市化	61	34.4	3	1.7	8	4.3	27	15.3	12	6.6
家戶收入										
三萬以下	65	19.7	1	0.2	7	2.0	35	10.4	23	6.9
三萬元~五萬元以下	64	15.4	3	0.7	5	1.1	45	10.8	22	5.2
五萬元~七萬元以下	45	11.4	3	0.7	9	2.2	46	11.5	33	8.4
七萬元~十萬元以下	27	8.6	1	0.2	3	0.9	60	19.1	32	10.0
十萬元以上	42	13.5	2	0.7	6	2.0	49	15.7	36	11.4
不詳	27	29.3	0	0.0	2	1.9	8	8.7	5	5.8

(註 1)佔總數

表 A\_47、12-64 歲完訪樣本過去一個月各項民俗療法利用率(續)

	推拿/ 腳底按摩		整脊		接骨/ 跌打損傷		針灸		放血		其他	
	人數	0/00 <sup>1</sup>	人數	0/00 <sup>1</sup>	人數	0/00 <sup>1</sup>	人數	0/00 <sup>1</sup>	人數	0/00 <sup>1</sup>	人數	0/00 <sup>1</sup>
總數	549	29.3	145	7.7	116	6.2	155	8.3	24	1.3	16	0.9
性別												
男性	268	28.3	62	6.5	79	8.3	66	7.0	12	1.3	9	1.0
女性	281	30.4	83	9.0	38	4.1	88	9.6	12	1.3	7	0.7
年齡層												
12~19	41	14.4	9	3.2	24	8.5	11	3.9	0	0.0	1	0.5
20~34	198	32.0	49	7.8	37	5.9	52	8.4	10	1.6	5	0.8
35~44	159	38.2	46	11.1	25	6.1	36	8.7	10	2.5	4	0.9
45~64	151	27.4	42	7.5	30	5.5	55	10.0	4	0.7	6	1.1
性別*年齡層												
男性 12~19	23	15.6	5	3.6	16	11.0	7	5.0	0	0.0	1	0.9
20~34	110	34.7	19	6.0	32	10.2	29	9.2	6	2.0	1	0.4
35~44	74	35.3	21	10.2	12	5.6	12	5.5	4	2.1	4	1.7
45~64	61	22.3	16	5.7	19	6.8	18	6.6	1	0.5	3	1.1
女性 12~19	18	13.3	4	2.7	8	5.8	4	2.8	0	0.0	0	0.0
20~34	88	29.2	30	9.7	4	1.5	23	7.6	4	1.3	3	1.1
35~44	84	41.2	24	11.9	13	6.6	25	12.0	6	2.8	0	0.0
45~64	90	32.4	26	9.3	11	4.1	37	13.4	2	0.9	3	1.2
都市化程度												
高度都市化	166	37.7	38	8.6	23	5.3	48	11.0	5	1.1	5	1.1
中度都市化	297	28.3	83	7.9	59	5.6	86	8.2	15	1.5	10	0.9
低度都市化	86	22.5	23	6.2	34	9.0	20	5.4	4	1.0	2	0.4
性別*都市化程度												
男性 高度都市化	82	38.0	15	7.0	14	6.5	17	7.7	2	0.9	3	1.4
中度都市化	137	26.0	37	7.0	45	8.5	39	7.4	8	1.5	6	1.2
低度都市化	49	24.0	9	4.6	20	9.6	10	5.1	2	1.0	0	0.0
女性 高度都市化	84	37.5	23	10.2	9	4.1	32	14.1	3	1.4	2	0.8
中度都市化	160	30.6	46	8.9	14	2.6	47	9.0	7	1.4	3	0.6
低度都市化	37	20.8	14	7.9	15	8.4	10	5.7	2	1.0	2	0.9
家戶收入												
三萬以下	63	19.0	13	3.9	28	8.5	42	12.7	4	1.1	4	1.2
三萬元~五萬元以下	94	22.6	32	7.6	30	7.1	31	7.6	6	1.4	2	0.6
五萬元~七萬元以下	113	28.2	28	7.1	22	5.6	23	5.8	7	1.7	1	0.3
七萬元~十萬元以下	113	35.7	36	11.3	13	4.2	23	7.2	4	1.4	2	0.6
十萬元以上	143	45.7	26	8.3	20	6.5	29	9.2	4	1.2	5	1.6
不詳	22	24.2	10	11.1	3	2.9	6	6.6	0	0.0	1	1.4

(註 1)佔總數

表 A\_48、12-64 歲完訪樣本最近一次使用的民俗療法

	總數	收驚		藥籤		香灰		刮痧		拔罐	
		人數	% <sup>1</sup>	人數	% <sup>1</sup>	人數	% <sup>1</sup>	人數	% <sup>1</sup>	人數	% <sup>1</sup>
總數	1327	251	18.9	7	0.6	28	2.1	218	16.4	131	9.9
性別											
男性	580	74	12.8	4	0.6	15	2.6	73	12.5	59	10.2
女性	748	177	23.7	4	0.5	13	1.7	146	19.5	72	9.6
年齡層											
12~19	127	35	27.6	1	1.2	1	0.7	15	11.5	9	7.3
20~34	458	89	19.4	0	0.0	11	2.4	74	16.1	45	9.7
35~44	359	52	14.5	2	0.5	6	1.7	66	18.4	35	9.7
45~64	383	75	19.6	4	1.1	10	2.6	64	16.7	42	11.0
性別*年齡層											
男性 12~19	66	13	20.4	1	1.1	0	0.0	7	10.3	6	9.7
20~34	216	20	9.4	0	0.0	4	1.9	29	13.6	22	10.2
35~44	151	15	9.8	1	0.7	3	1.8	18	11.9	12	8.1
45~64	147	25	17.3	2	1.2	8	5.5	18	12.5	19	12.6
女性 12~19	61	22	35.4	1	1.2	1	1.5	8	12.7	3	4.9
20~34	242	68	28.2	0	0.0	7	2.9	44	18.3	23	9.3
35~44	208	37	17.9	1	0.2	3	1.6	48	23.1	23	10.8
45~64	236	49	21.0	3	1.1	2	0.7	45	19.3	24	10.0
都市化程度											
高度都市化	338	47	13.9	0	0.0	0	0.0	64	19.0	37	10.9
中度都市化	719	120	16.7	2	0.3	15	2.1	122	16.9	70	9.7
低度都市化	270	84	30.9	5	2.0	12	4.6	32	11.9	24	8.9
性別*都市化程度											
男性 高度都市化	135	12	8.9	0	0.0	0	0.0	21	15.8	16	11.6
中度都市化	324	34	10.4	2	0.6	8	2.5	41	12.7	29	9.0
低度都市化	120	28	23.3	2	1.5	7	5.7	10	8.5	14	11.9
女性 高度都市化	203	35	17.3	0	0.0	0	0.0	43	21.2	21	10.5
中度都市化	395	86	21.9	0	0.0	7	1.9	81	20.4	41	10.3
低度都市化	150	55	37.0	4	2.5	5	3.6	22	14.7	10	6.6
家戶收入											
三萬以下	227	60	26.5	1	0.3	7	2.9	31	13.7	14	6.0
三萬元~五萬元以下	268	57	21.4	2	0.9	5	1.7	40	14.9	19	7.0
五萬元~七萬元以下	263	42	16.0	3	1.1	7	2.8	42	15.8	30	11.4
七萬元~十萬元以下	227	25	10.9	0	0.0	2	0.9	53	23.5	30	13.3
十萬元以上	274	41	14.9	1	0.3	6	2.3	45	16.6	33	12.0
不詳	69	26	37.4	1	1.1	1	1.5	7	10.0	5	7.7

(註 1)佔總數

表 A\_48、12-64 歲完訪樣本最近一次使用的民俗療法(續)

	推拿/ 腳底按摩		整脊		接骨/ 跌打損傷		針灸		放血		其他	
	人數	% <sup>1</sup>	人數	% <sup>1</sup>	人數	% <sup>1</sup>	人數	% <sup>1</sup>	人數	% <sup>1</sup>	人數	% <sup>1</sup>
總數	510	38.4	133	10.0	110	8.3	135	10.2	20	1.5	44	3.3
性別												
男性	250	43.2	59	10.1	75	13.0	56	9.6	9	1.6	18	3.1
女性	260	34.8	74	9.9	35	4.7	80	10.6	11	1.5	26	3.5
年齡層												
12~19	37	28.8	9	7.4	24	18.7	10	7.7	0	0.0	3	2.1
20~34	182	39.8	42	9.2	34	7.5	45	9.8	9	1.9	9	2.0
35~44	152	42.2	43	12.0	24	6.5	31	8.6	9	2.4	12	3.4
45~64	139	36.4	38	9.9	29	7.6	50	13.0	2	0.7	20	5.2
性別*年齡層												
男性 12~19	20	31.2	6	8.7	16	23.8	6	9.0	0	0.0	1	2.1
20~34	100	46.4	17	7.8	30	13.8	23	10.8	5	2.2	2	0.8
35~44	74	49.1	21	13.7	12	7.8	9	6.1	4	2.9	8	5.0
45~64	55	37.6	15	10.5	18	12.3	17	11.6	0	0.0	7	5.0
女性 12~19	16	26.3	4	6.0	8	13.1	4	6.3	0	0.0	1	2.2
20~34	82	34.0	25	10.5	4	1.8	22	8.9	4	1.7	7	3.0
35~44	78	37.2	22	10.7	12	5.6	22	10.4	4	2.1	4	2.1
45~64	84	35.6	22	9.5	11	4.6	33	13.8	2	1.1	13	5.4
都市化程度												
高度都市化	159	47.1	34	10.0	20	5.9	41	12.0	5	1.5	14	4.2
中度都市化	276	38.4	76	10.6	57	7.9	77	10.7	12	1.7	20	2.8
低度都市化	75	27.6	23	8.5	34	12.6	17	6.4	3	1.1	10	3.6
性別*都市化程度												
男性 高度都市化	80	59.2	12	8.9	13	9.3	12	9.0	2	1.4	3	2.3
中度都市化	130	40.0	37	11.5	44	13.5	33	10.3	6	1.9	11	3.5
低度都市化	41	33.7	9	7.9	19	15.9	10	8.3	1	0.9	4	3.0
女性 高度都市化	79	39.1	22	10.7	7	3.6	28	14.0	3	1.5	11	5.5
中度都市化	147	37.1	39	9.8	13	3.3	44	11.1	6	1.5	9	2.2
低度都市化	34	22.8	13	9.0	15	9.9	7	4.8	2	1.2	6	4.0
家戶收入												
三萬以下	59	25.8	11	4.8	28	12.2	36	15.8	3	1.3	6	2.6
三萬元~五萬元以下	86	32.3	28	10.5	29	10.7	29	10.9	4	1.6	9	3.4
五萬元~七萬元以下	103	39.3	25	9.6	22	8.5	20	7.7	5	2.1	7	2.7
七萬元~十萬元以下	108	47.5	34	14.9	12	5.3	19	8.4	4	1.9	5	2.1
十萬元以上	133	48.4	25	9.0	17	6.3	25	9.0	3	1.1	12	4.4
不詳	21	30.8	10	14.2	3	3.8	6	8.8	0	0.0	5	6.8

(註 1)佔總數

表 A\_49、12-64 歲完訪樣本預防保健利用—過去一年內曾到醫療院所或由醫護人員做過下列檢查

	量血壓		抽血/扎針 驗空腹血糖		抽血/扎針 驗飯後血糖		血脂肪檢查		肝功能檢查	
	人數	% <sup>1</sup>	人數	% <sup>1</sup>	人數	% <sup>1</sup>	人數	% <sup>1</sup>	人數	% <sup>1</sup>
總數	9546	51.0	5171	27.6	2619	14.0	4945	26.4	5396	28.8
性別										
男性	4789	50.6	2702	28.5	1367	14.5	2634	27.8	2907	30.7
女性	4757	51.5	2470	26.7	1252	13.6	2311	25.0	2488	26.9
年齡層										
12~19	716	25.2	330	11.6	155	5.4	312	11.0	362	12.7
20~34	2972	48.0	1472	23.8	738	11.9	1428	23.1	1671	27.0
35~44	2102	50.7	1132	27.3	577	14.0	1110	26.8	1256	30.3
45~64	3756	67.9	2237	40.4	1149	20.8	2096	37.9	2106	38.1
性別*年齡層										
男性 12~19	379	26.0	181	12.4	73	5.0	168	11.5	194	13.3
20~34	1526	48.4	796	25.3	398	12.6	788	25.0	922	29.2
35~44	1055	50.2	610	29.0	309	14.8	621	29.6	693	33.0
45~64	1829	66.4	1114	40.4	587	21.4	1057	38.4	1099	39.9
女性 12~19	337	24.4	149	10.8	82	5.9	144	10.4	168	12.2
20~34	1446	47.6	676	22.3	340	11.2	640	21.1	749	24.7
35~44	1048	51.1	522	25.5	268	13.1	489	23.9	564	27.5
45~64	1926	69.4	1123	40.4	562	20.3	1038	37.4	1007	36.3
都市化程度										
高度都市化	2285	51.9	1283	29.1	655	14.9	1261	28.6	1380	31.3
中度都市化	5338	50.8	2937	28.0	1546	14.8	2815	26.8	3009	28.6
低度都市化	1923	50.6	951	25.0	417	11.0	869	22.9	1007	26.5
性別*都市化程度										
男性 高度都市化	1121	52.0	664	30.8	326	15.2	678	31.4	735	34.1
中度都市化	2664	50.4	1540	29.1	826	15.7	1483	28.1	1617	30.6
低度都市化	1005	49.5	498	24.5	215	10.6	473	23.3	555	27.3
女性 高度都市化	1164	51.8	619	27.6	329	14.7	583	25.9	645	28.7
中度都市化	2674	51.2	1397	26.8	721	13.8	1332	25.5	1392	26.7
低度都市化	918	51.8	453	25.5	203	11.4	397	22.4	452	25.5
家戶收入										
三萬以下	1617	48.5	836	25.1	400	12.0	732	22.0	794	23.8
三萬元~五萬元以下	2058	49.6	1017	24.5	538	13.0	966	23.3	1076	25.9
五萬元~七萬元以下	1952	48.9	1094	27.4	536	13.4	1046	26.2	1152	28.8
七萬元~十萬元以下	1687	53.3	925	29.2	500	15.8	924	29.2	1007	31.8
十萬元以上	1784	56.8	1057	33.7	525	16.8	1055	33.6	1133	36.1
不詳	448	48.4	241	26.0	120	13.1	222	24.0	234	25.3

(註 1)佔總數

表 A\_49、12-64 歲完訪樣本預防保健利用—過去一年內曾到醫療院所或由醫護人員做過下列檢查  
(續)

	大便潛血反應		直腸鏡檢查		口腔癌檢查		胸部 X 光檢查		胃及食道檢查		骨密度檢查	
	人數	% <sup>1</sup>	人數	% <sup>1</sup>	人數	% <sup>1</sup>	人數	% <sup>1</sup>	人數	% <sup>1</sup>	人數	% <sup>1</sup>
總數	1093	5.8	453	2.4	611	3.3	4139	22.1	776	4.1	190	1.0
性別												
男性	594	6.3	276	2.9	413	4.4	2301	24.3	418	4.4	54	0.6
女性	499	5.4	177	1.9	197	2.1	1837	19.9	358	3.9	136	1.5
年齡層												
12~19	34	1.2	12	0.4	56	2.0	490	17.3	31	1.1	2	0.1
20~34	248	4.0	90	1.5	172	2.8	1529	24.7	190	3.1	33	0.5
35~44	267	6.4	102	2.5	135	3.2	831	20.0	185	4.5	46	1.1
45~64	545	9.8	249	4.5	249	4.5	1288	23.3	369	6.7	109	2.0
性別*年齡層												
男性 12~19	13	0.9	5	0.3	32	2.2	268	18.3	18	1.3	0	0.0
20~34	154	4.9	60	1.9	121	3.8	869	27.5	99	3.2	7	0.2
35~44	146	6.9	58	2.8	98	4.7	470	22.4	103	4.9	10	0.5
45~64	282	10.2	153	5.5	163	5.9	695	25.2	197	7.1	37	1.3
女性 12~19	21	1.5	7	0.5	24	1.7	222	16.1	13	0.9	2	0.1
20~34	94	3.1	30	1.0	51	1.7	660	21.8	91	3.0	26	0.9
35~44	122	5.9	44	2.1	37	1.8	361	17.6	82	4.0	36	1.8
45~64	263	9.5	96	3.4	86	3.1	594	21.4	172	6.2	72	2.6
都市化程度												
高度都市化	291	6.6	125	2.8	171	3.9	1025	23.3	211	4.8	41	0.9
中度都市化	586	5.6	255	2.4	297	2.8	2344	22.3	421	4.0	122	1.2
低度都市化	217	5.7	73	1.9	142	3.7	770	20.3	143	3.8	28	0.7
性別*都市化程度												
男性 高度都市化	160	7.4	77	3.6	113	5.3	572	26.5	121	5.6	7	0.3
中度都市化	329	6.2	156	3.0	205	3.9	1290	24.4	218	4.1	35	0.7
低度都市化	105	5.2	43	2.1	95	4.7	439	21.6	79	3.9	12	0.6
女性 高度都市化	131	5.8	48	2.1	58	2.6	452	20.2	90	4.0	34	1.5
中度都市化	257	4.9	99	1.9	92	1.8	1054	20.2	203	3.9	86	1.7
低度都市化	111	6.3	30	1.7	47	2.7	331	18.7	64	3.6	15	0.9
家戶收入												
三萬以下	152	4.6	74	2.2	92	2.8	556	16.7	148	4.5	42	1.3
三萬元~五萬元以下	196	4.7	93	2.2	120	2.9	818	19.7	170	4.1	49	1.2
五萬元~七萬元以下	224	5.6	85	2.1	133	3.3	830	20.8	123	3.1	30	0.8
七萬元~十萬元以下	212	6.7	76	2.4	99	3.1	781	24.6	135	4.3	32	1.0
十萬元以上	272	8.7	115	3.6	142	4.5	968	30.8	181	5.8	31	1.0
不詳	37	4.0	10	1.1	24	2.6	185	20.0	19	2.0	6	0.7

(註 1)佔總數

表 A\_50、12-64 歲完訪樣本過去一年內曾接受過全身性健康檢查及最近一次費用支付者

	總數	全身健檢		自費			全民健保支付		縣市政府	
		人數	% <sup>1</sup>	總數	人數	% <sup>2</sup>	人數	% <sup>2</sup>	人數	% <sup>2</sup>
總數	18717	3248	17.4	3247	588	18.1	595	18.3	143	4.4
性別										
男性	9474	1774	18.7	1773	307	17.3	257	14.5	48	2.7
女性	9242	1474	16.0	1474	281	19.1	338	22.9	95	6.5
年齡層										
12~19	2840	340	12.0	340	24	6.9	1	0.2	0	0.0
20~34	6192	1052	17.0	1052	219	20.8	12	1.1	7	0.6
35~44	4151	689	16.6	689	137	19.8	130	18.9	31	4.4
45~64	5534	1167	21.1	1167	209	17.9	453	38.8	106	9.1
性別*年齡層										
男性 12~19	1461	187	12.8	187	16	8.5	0	0.0	0	0.0
20~34	3156	605	19.2	604	114	18.8	7	1.2	1	0.2
35~44	2100	389	18.5	389	77	19.7	57	14.7	10	2.7
45~64	2757	593	21.5	593	101	17.1	192	32.5	37	6.2
女性 12~19	1380	153	11.1	153	8	5.1	1	0.3	0	0.0
20~34	3036	448	14.7	448	105	23.5	4	1.0	6	1.3
35~44	2051	300	14.6	300	60	20.0	73	24.3	20	6.7
45~64	2776	574	20.7	574	108	18.8	260	45.3	69	12.0
都市化程度										
高度都市化	4403	729	16.6	729	153	20.9	95	13.0	13	1.8
中度都市化	10511	1900	18.1	1899	358	18.8	312	16.5	81	4.2
低度都市化	3803	619	16.3	619	78	12.6	188	30.3	50	8.1
性別*都市化程度										
男性 高度都市化	2157	406	18.8	406	78	19.2	36	8.9	7	1.7
中度都市化	5288	1029	19.5	1029	186	18.1	143	13.9	25	2.4
低度都市化	2030	339	16.7	339	44	12.9	78	23.1	17	4.9
女性 高度都市化	2247	324	14.4	324	75	23.1	59	18.2	6	1.9
中度都市化	5223	870	16.7	870	172	19.7	170	19.5	56	6.4
低度都市化	1773	280	15.8	280	35	12.3	109	39.0	33	11.8
家戶收入										
三萬以下	3332	443	13.3	442	69	15.6	171	38.8	40	9.0
三萬元~五萬元以下	4153	640	15.4	640	103	16.1	133	20.8	38	6.0
五萬元~七萬元以下	3995	666	16.7	666	107	16.1	116	17.5	25	3.8
七萬元~十萬元以下	3170	622	19.6	622	123	19.7	82	13.1	17	2.7
十萬元以上	3141	719	22.9	719	160	22.3	55	7.7	16	2.2
不詳	926	158	17.1	158	26	16.5	37	23.5	7	4.5

(註1)佔總數

(註2)佔健檢人數

表 A\_50、12-64 歲完訪樣本過去一年內曾接受過全身性健康檢查及最近一次費用支付者(續)

	總數	服務單位		商業保險		學校健檢/兵役體檢		其他	
		人數	% <sup>2</sup>	人數	% <sup>2</sup>	人數	% <sup>2</sup>	人數	% <sup>2</sup>
總數	3247	1238	38.1	31	1.0	513	15.8	139	4.3
性別									
男性	1773	747	42.2	13	0.7	326	18.4	74	4.2
女性	1474	491	33.3	18	1.2	187	12.7	64	4.4
年齡層									
12~19	340	5	1.5	2	0.5	303	89.1	6	1.8
20~34	1052	536	51.0	9	0.8	201	19.1	69	6.6
35~44	689	355	51.6	5	0.8	8	1.1	23	3.3
45~64	1167	342	29.3	15	1.3	2	0.2	41	3.5
性別*年齡層									
男性 12~19	187	4	2.1	0	0.0	164	87.8	3	1.7
20~34	604	285	47.1	3	0.4	155	25.6	40	6.6
35~44	389	225	57.9	1	0.3	7	1.8	11	2.9
45~64	593	234	39.4	9	1.5	0	0.0	20	3.4
女性 12~19	153	1	0.8	2	1.1	138	90.8	3	1.9
20~34	448	251	56.2	6	1.3	46	10.2	29	6.5
35~44	300	130	43.4	4	1.4	1	0.3	12	3.9
45~64	574	108	18.9	6	1.1	2	0.3	21	3.6
都市化程度									
高度都市化	729	286	39.2	8	1.2	130	17.8	45	6.1
中度都市化	1899	756	39.8	15	0.8	296	15.6	82	4.3
低度都市化	619	196	31.7	8	1.2	87	14.1	12	2.0
性別*都市化程度									
男性 高度都市化	406	176	43.3	2	0.6	78	19.2	29	7.2
中度都市化	1029	445	43.2	7	0.7	186	18.1	37	3.6
低度都市化	339	127	37.5	3	1.0	62	18.2	8	2.4
女性 高度都市化	324	110	34.0	6	1.9	52	16.1	16	4.8
中度都市化	870	312	35.8	8	0.9	109	12.5	44	5.1
低度都市化	280	69	24.8	4	1.5	25	9.1	4	1.5
家戶收入									
三萬以下	442	67	15.1	2	0.6	81	18.3	12	2.7
三萬元~五萬元以下	640	195	30.4	6	1.0	127	19.9	37	5.8
五萬元~七萬元以下	666	285	42.7	6	0.9	104	15.5	23	3.4
七萬元~十萬元以下	622	293	47.1	5	0.8	76	12.3	26	4.3
十萬元以上	719	374	52.0	11	1.6	74	10.2	29	4.1
不詳	158	25	16.1	0	0.0	51	32.4	11	7.0

(註1)佔總數

(註2)佔健檢人數



表 A\_51、12-64 歲完訪樣本最近健康檢查自付費用

	最近一次健康檢查自付費用				
	人數	平均	標準差	min	Max
總數	3133	1168.3	4198.70	0	200000
性別					
男性	1724	1180.1	4602.50	0	200000
女性	1409	1153.9	3643.20	0	40000
年齡層					
12~19	303	401.0	1277.50	0	16000
20~34	1031	897.7	2634.60	0	23000
35~44	673	1395.0	4247.80	0	40000
45~64	1126	1487.1	5464.00	0	200000
性別*年齡層					
男性 12~19	168	311.1	639.82	0	7500
20~34	594	875.9	2565.80	0	23000
35~44	376	1214.0	3749.10	0	38000
45~64	585	1716.5	6641.00	0	200000
女性 12~19	135	513.1	1776.60	0	16000
20~34	437	927.2	2732.10	0	23000
35~44	296	1624.9	4826.80	0	40000
45~64	541	1238.8	3847.80	0	40000
都市化程度					
高度都市化	710	1660.4	5102.50	0	40000
中度都市化	1829	1087.8	4350.40	0	200000
低度都市化	594	828.1	2914.30	0	60000
性別*都市化程度					
男性 高度都市化	398	1484.8	4640.60	0	30000
中度都市化	996	1123.8	4989.70	0	200000
低度都市化	330	982.6	3461.70	0	60000
女性 高度都市化	312	1883.9	5677.50	0	40000
中度都市化	832	1044.6	3440.10	0	40000
低度都市化	264	635.4	2041.70	0	20000
家戶收入					
三萬以下	420	863.5	2825.20	0	25000
三萬元~五萬元以下	613	1196.6	5430.10	0	200000
五萬元~七萬元以下	652	863.2	3072.90	0	30000
七萬元~十萬元以下	608	1127.9	3094.70	0	21000
十萬元以上	705	1672.0	5264.70	0	56000
不詳	134	1010.7	4390.90	0	60000

表 A\_52、50-64 歲女性完訪樣本從過去至目前為止是否曾做過乳房攝影檢查

	個案為 50 歲以上女性	曾做過乳房攝影	
		人數	% <sup>1</sup>
總數	1814	472	26.0
都市化程度			
高度都市化	445	136	30.7
中度都市化	969	244	25.2
低度都市化	400	92	22.9
家戶收入			
三萬以下	607	120	19.8
三萬元～五萬元以下	367	91	24.7
五萬元～七萬元以下	283	73	25.6
七萬元～十萬元以下	196	59	30.4
十萬元以上	218	99	45.4
不詳	143	30	21.3

(註 1) 佔個案為 50 歲以上女性總數

表 A\_53、12-64 歲完訪樣本過去一年內是否曾接受過流行性感冒預防注射

	總數	曾注射流感疫苗	
		人數	% <sup>1</sup>
總數	18705	1364	7.3
性別			
男性	9465	532	5.6
女性	9240	832	9.0
年齡層			
12~19	2839	142	5.0
20~34	6185	319	5.2
35~44	4149	262	6.3
45~64	5532	641	11.6
性別*年齡層			
男性 12~19	1460	65	4.5
20~34	3149	99	3.1
35~44	2100	112	5.3
45~64	2756	256	9.3
女性 12~19	1380	76	5.5
20~34	3036	221	7.3
35~44	2049	150	7.3
45~64	2776	385	13.9
都市化程度			
高度都市化	4402	310	7.0
中度都市化	10503	740	7.0
低度都市化	3801	314	8.3
性別*都市化程度			
男性 高度都市化	2155	121	5.6
中度都市化	5282	280	5.3
低度都市化	2029	131	6.5
女性 高度都市化	2247	189	8.4
中度都市化	5221	460	8.8
低度都市化	1773	183	10.3
家戶收入			
三萬以下	3330	248	7.5
三萬元~五萬元以下	4151	251	6.0
五萬元~七萬元以下	3991	217	5.4
七萬元~十萬元以下	3168	259	8.2
十萬元以上	3138	311	9.9
不詳	926	78	8.4

(註 1)佔總數

表 A\_54、12-64 歲完訪樣本每次開車或坐汽車前座時之繫安全帶行為

	總數	固定 <sup>1</sup>		不固定 <sup>1</sup>		沒有 <sup>1</sup>	
		人數	% <sup>2</sup>	人數	% <sup>2</sup>	人數	% <sup>2</sup>
總數	17011	16098	94.6	670	3.9	243	1.4
性別							
男性	8794	8289	94.3	381	4.3	124	1.4
女性	8217	7809	95.0	288	3.5	119	1.5
年齡層							
12~19	2266	2004	88.4	190	8.4	73	3.2
20~34	5827	5448	93.5	302	5.2	76	1.3
35~44	3971	3833	96.5	107	2.7	30	0.8
45~64	4947	4813	97.3	70	1.4	63	1.3
性別*年齡層							
男性 12~19	1206	1068	88.5	101	8.4	37	3.1
20~34	2988	2787	93.3	163	5.5	38	1.3
35~44	2033	1943	95.6	69	3.4	22	1.1
45~64	2567	2492	97.1	49	1.9	27	1.1
女性 12~19	1060	936	88.3	88	8.3	36	3.4
20~34	2839	2662	93.8	139	4.9	38	1.3
35~44	1937	1890	97.6	39	2.0	8	0.4
45~64	2380	2322	97.6	22	0.9	37	1.5
都市化程度							
高度都市化	3976	3866	97.2	84	2.1	26	0.7
中度都市化	9480	9004	95.0	338	3.6	137	1.5
低度都市化	3392	3077	90.7	237	7.0	78	2.3
性別*都市化程度							
男性 高度都市化	1990	1928	96.9	50	2.5	12	0.6
中度都市化	4873	4622	94.9	180	3.7	70	1.5
低度都市化	1839	1654	89.9	144	7.8	42	2.3
女性 高度都市化	1986	1938	97.6	34	1.7	14	0.7
中度都市化	4607	4382	95.1	158	3.4	67	1.5
低度都市化	1553	1423	91.7	94	6.0	36	2.3
家戶收入							
三萬以下	2797	2595	92.8	129	4.6	73	2.6
三萬元~五萬元以下	3716	3529	95.0	130	3.5	58	1.6
五萬元~七萬元以下	3688	3503	95.0	141	3.8	44	1.2
七萬元~十萬元以下	2975	2838	95.4	108	3.6	28	1.0
十萬元以上	3017	2888	95.7	109	3.6	20	0.7
不詳	817	745	91.2	53	6.4	20	2.4

(註 1)固定：1.每次都有；2.幾乎多數的時候都有繫安全帶

不固定：偶爾會繫安全帶

沒有：1.從來沒有；2.幾乎從來沒有繫安全帶

(註 2)佔總數

表 A\_55、12-64 歲完訪樣本每次騎乘或搭乘機車時之戴安全帽行為

	總數	固定 <sup>1</sup>		不固定 <sup>1</sup>		沒有 <sup>1</sup>	
		人數	% <sup>2</sup>	人數	% <sup>2</sup>	人數	% <sup>2</sup>
總數	16724	15569	93.1	615	3.7	540	3.2
性別							
男性	8587	7915	92.2	393	4.6	279	3.3
女性	8138	7654	94.1	222	2.7	261	3.2
年齡層							
12~19	2587	2259	87.4	208	8.0	119	4.6
20~34	5851	5568	95.2	185	3.2	98	1.7
35~44	3664	3447	94.1	105	2.9	111	3.0
45~64	4623	4294	92.9	117	2.5	212	4.6
性別*年齡層							
男性 12~19	1319	1138	86.2	118	8.9	64	4.9
20~34	3008	2822	93.8	132	4.4	55	1.8
35~44	1895	1765	93.2	73	3.9	57	3.0
45~64	2364	2191	92.7	70	3.0	104	4.4
女性 12~19	1267	1122	88.5	90	7.1	55	4.4
20~34	2843	2746	96.6	53	1.9	43	1.5
35~44	1769	1682	95.1	32	1.8	55	3.1
45~64	2259	2104	93.1	47	2.1	108	4.8
都市化程度							
高度都市化	3750	3583	95.6	37	1.0	130	3.5
中度都市化	9406	8911	94.7	244	2.6	252	2.7
低度都市化	3417	2942	86.1	324	9.5	152	4.4
性別*都市化程度							
男性 高度都市化	1913	1828	95.6	20	1.1	65	3.4
中度都市化	4768	4480	94.0	163	3.4	126	2.6
低度都市化	1820	1528	84.0	206	11.3	86	4.7
女性 高度都市化	1837	1755	95.6	17	0.9	65	3.6
中度都市化	4638	4431	95.5	81	1.8	126	2.7
低度都市化	1598	1413	88.5	119	7.4	66	4.1
家戶收入							
三萬以下	2968	2682	90.4	167	5.6	119	4.0
三萬元~五萬元以下	3782	3558	94.1	125	3.3	99	2.6
五萬元~七萬元以下	3657	3427	93.7	120	3.3	109	3.0
七萬元~十萬元以下	2822	2659	94.2	86	3.1	77	2.7
十萬元以上	2637	2474	93.8	60	2.3	104	3.9
不詳	858	769	89.6	57	6.6	33	3.8

(註 1)固定：1.每次都有；2.幾乎多數的時候都有戴安全帽

不固定：偶爾會戴安全帽

沒有：1.從來沒有；2.幾乎從來沒有戴安全帽

(註 2)佔總數

表 A\_56、12-64 歲完訪樣本飲酒狀況表

	是否喝酒			有喝酒的人通常喝的程度							
	總數 1	有喝酒		總數 2	淺酌		微醺		常喝醉		
		人數	% <sup>1</sup>		人數	% <sup>2</sup>	人數	% <sup>2</sup>	人數	% <sup>2</sup>	
總數	16540	6379	38.6	6318	4978	78.8	1244	19.7	96	1.5	
性別											
男性	8348	4571	54.8	4523	3356	74.2	1081	23.9	86	1.9	
女性	8192	1808	22.1	1795	1622	90.4	163	9.1	10	0.6	
年齡層											
18~34	6857	2588	37.7	2556	1968	77.0	558	21.8	31	1.2	
35~44	4151	1749	42.1	1729	1326	76.7	365	21.1	38	2.2	
45~64	5532	2042	36.9	2032	1684	82.9	321	15.8	27	1.3	
性別*年齡層											
男性 18~34	3491	1793	51.3	1770	1283	72.5	462	26.1	25	1.4	
35~44	2100	1297	61.8	1283	928	72.3	320	24.9	35	2.7	
45~64	2757	1481	53.7	1470	1145	77.9	299	20.3	27	1.8	
女性 18~34	3366	795	23.6	786	685	87.1	96	12.1	6	0.7	
35~44	2051	451	22.0	446	398	89.2	45	10.1	3	0.7	
45~64	2775	561	20.2	562	539	95.9	22	4.0	1	0.2	
都市化程度											
高度都市化	3918	1584	40.4	1580	1231	77.9	324	20.5	24	1.5	
中度都市化	9170	3473	37.9	3432	2756	80.3	631	18.4	45	1.3	
低度都市化	3297	1268	38.5	1253	953	76.1	275	21.9	25	2.0	
性別*都市化程度											
男性 高度都市化	1905	1033	54.2	1027	736	71.6	272	26.4	20	1.9	
中度都市化	4584	2502	54.6	2471	1878	76.0	551	22.3	43	1.7	
低度都市化	1774	1000	56.3	988	717	72.6	249	25.2	21	2.2	
女性 高度都市化	2013	551	27.4	552	495	89.7	53	9.5	4	0.8	
中度都市化	4587	971	21.2	961	878	91.4	80	8.4	2	0.2	
低度都市化	1523	268	17.6	265	236	89.0	26	9.7	3	1.2	
家戶收入											
三萬以下	2876	949	33.0	944	737	78.1	176	18.6	31	3.3	
三萬元~五萬元以下	3561	1302	36.6	1290	1022	79.3	248	19.2	20	1.5	
五萬元~七萬元以下	3529	1371	38.8	1358	1108	81.6	231	17.0	18	1.4	
七萬元~十萬元以下	2871	1186	41.3	1177	916	77.8	252	21.4	9	0.7	
十萬元以上	2941	1313	44.6	1293	1006	77.8	272	21.0	15	1.2	
不詳	761	258	33.9	257	188	73.5	65	25.2	4	1.4	

(註 1)佔總數 1

(註 2)佔總數 2

表 A\_57、18-64 歲完訪樣本吸菸狀況

	總數	沒有吸過		曾吸過(<5 包)		曾吸過(>5 包) <sup>3</sup> 且目前仍吸菸		曾吸過(>5 包) <sup>4</sup> 但目前已戒菸	
		人數	% <sup>1</sup>	人數	% <sup>1</sup>	人數	% <sup>1</sup>	人數	% <sup>1</sup>
總數	16529	10804	65.4	797	4.8	4392	26.6	536	3.2
性別									
男性	8338	3365	40.4	561	6.7	3911	46.9	500	6.0
女性	8191	7439	90.8	236	2.9	481	5.9	35	0.4
年齡層									
18~34	6859	4572	66.7	410	6.0	1772	25.8	106	1.6
35~44	4143	2554	61.6	177	4.3	1286	31.0	127	3.1
45~64	5527	3679	66.6	211	3.8	1335	24.2	302	5.5
性別*年齡層									
男性 18~34	3492	1641	47.0	257	7.4	1506	43.1	88	2.5
35~44	2092	670	32.0	126	6.0	1175	56.1	122	5.8
45~64	2753	1055	38.3	178	6.5	1231	44.7	290	10.5
女性 18~34	3367	2931	87.0	153	4.5	266	7.9	18	0.5
35~44	2051	1884	91.9	50	2.5	111	5.4	5	0.2
45~64	2774	2624	94.6	33	1.2	104	3.8	12	0.5
都市化程度									
高度都市化	3916	2673	68.3	205	5.2	902	23.0	136	3.5
中度都市化	9168	5996	65.4	439	4.8	2435	26.6	299	3.3
低度都市化	3292	2042	62.0	140	4.3	1014	30.8	96	2.9
性別*都市化程度									
男性 高度都市化	1901	852	44.8	130	6.8	791	41.6	129	6.8
中度都市化	4581	1833	40.0	310	6.8	2164	47.2	274	6.0
低度都市化	1772	642	36.3	111	6.3	926	52.3	93	5.2
女性 高度都市化	2015	1821	90.4	75	3.7	111	5.5	7	0.4
中度都市化	4588	4163	90.7	129	2.8	271	5.9	24	0.5
低度都市化	1520	1399	92.1	29	1.9	88	5.8	3	0.2
家戶收入									
三萬以下	2871	1819	63.4	122	4.3	847	29.5	83	2.9
三萬元~五萬元以下	3560	2297	64.5	144	4.0	1026	28.8	93	2.6
五萬元~七萬元以下	3530	2288	64.8	161	4.6	958	27.2	121	3.4
七萬元~十萬元以下	2872	1880	65.4	174	6.1	710	24.7	109	3.8
十萬元以上	2937	1991	67.8	161	5.5	678	23.1	107	3.6
不詳	759	529	69.7	34	4.5	173	22.5	23	3.0

(註 1)佔總數

(註 2)包含「沒有吸過菸」及「僅嚐試吸過幾次而已」者

(註 3)有吸過菸，從以前到現在超過 5 包，且目前仍有吸菸者

(註 4)有吸過菸，從以前到現在超過 5 包，但目前已戒菸者

表 A\_58、18-64 歲完訪樣本目前有吸菸者之吸菸情形

	總數	每天吸 <sup>2</sup>		偶爾吸 <sup>3</sup>	
		人數	% <sup>1</sup>	人數	% <sup>1</sup>
總數	4392	4108	93.5	285	6.5
性別					
男性	3911	3680	94.1	232	5.9
女性	481	428	88.9	53	11.1
年齡層					
18~34	1772	1654	93.4	118	6.6
35~44	1286	1205	93.7	81	6.3
45~64	1335	1249	93.5	86	6.5
性別*年齡層					
男性 18~34	1506	1412	93.8	94	6.2
35~44	1175	1115	94.9	60	5.1
45~64	1231	1153	93.7	78	6.3
女性 18~34	266	242	91.1	24	8.9
35~44	111	90	80.8	21	19.2
45~64	104	96	92.0	8	8.0
都市化程度					
高度都市化	902	828	91.8	74	8.2
中度都市化	2435	2282	93.7	153	6.3
低度都市化	1014	960	94.6	55	5.4
性別*都市化程度					
男性 高度都市化	791	731	92.5	59	7.5
中度都市化	2164	2043	94.4	121	5.6
低度都市化	926	877	94.7	49	5.3
女性 高度都市化	111	96	86.5	15	13.5
中度都市化	271	239	88.1	32	11.9
低度都市化	88	83	94.0	5	6.1
家戶收入					
三萬以下	847	800	94.5	47	5.5
三萬元~五萬元以下	1026	969	94.4	57	5.6
五萬元~七萬元以下	958	894	93.3	64	6.7
七萬元~十萬元以下	710	666	93.8	44	6.2
十萬元以上	678	616	90.8	63	9.2
不詳	173	163	94.3	10	5.7

(註 1)佔總數

(註 2)有吸過菸，從以前到現在超過 5 包，且目前每天都有吸菸者

(註 3)有吸過菸，從以前到現在超過 5 包，且目前偶爾有吸菸者



表 A\_59、18-64 完訪樣本過去一星期是否吸過二手菸

		總數	是	
			人數	% <sup>1</sup>
總數		16527	12138	73.4
性別				
	男性	8345	6677	80.0
	女性	8182	5461	66.7
年齡層				
	18~34	6853	5385	78.6
	35~44	4147	3062	73.9
	45~64	5528	3690	66.8
性別*年齡層				
	男性 18~34	3491	2909	83.3
	35~44	2097	1716	81.8
	45~64	2756	2052	74.5
	女性 18~34	3361	2477	73.7
	35~44	2050	1347	65.7
	45~64	2771	1638	59.1
都市化程度				
	高度都市化	3916	2845	72.7
	中度都市化	9165	6647	72.5
	低度都市化	3292	2534	77.0
性別*都市化程度				
	男性 高度都市化	1905	1520	79.8
	中度都市化	4582	3623	79.1
	低度都市化	1773	1461	82.4
	女性 高度都市化	2012	1325	65.8
	中度都市化	4583	3024	66.0
	低度都市化	1519	1072	70.6
家戶收入				
	三萬以下	2874	1995	69.4
	三萬元~五萬元以下	3558	2661	74.8
	五萬元~七萬元以下	3527	2643	74.9
	七萬元~十萬元以下	2868	2137	74.5
	十萬元以上	2939	2156	73.4
	不詳	761	546	71.7

(註 1)佔總數

表 A\_60、12-64 歲完訪樣本嚼檳榔狀況

	總數	從未嚼過		嚼過 1-2 次		已戒(近 6 個月)		目前仍嚼	
		人數	% <sup>1</sup>	人數	% <sup>1</sup>	人數	% <sup>1</sup>	人數	% <sup>1</sup>
總數	16542	13090	79.1	1185	7.2	737	4.5	1530	9.2
性別									
男性	8349	5111	61.2	1059	12.7	724	8.7	1456	17.4
女性	8192	7978	97.4	126	1.5	14	0.2	74	0.9
年齡層									
18~34	6858	5618	81.9	519	7.6	185	2.7	537	7.8
35~44	4151	3103	74.7	314	7.6	209	5.0	525	12.7
45~64	5532	4369	79.0	352	6.4	343	6.2	468	8.5
性別*年齡層									
男性 18~34	3492	2344	67.1	452	12.9	185	5.3	512	14.7
35~44	2100	1103	52.5	283	13.5	208	9.9	506	24.1
45~64	2757	1664	60.4	324	11.7	330	12.0	438	15.9
女性 18~34	3366	3274	97.3	67	2.0	1	0.0	25	0.7
35~44	2051	2000	97.5	31	1.5	1	0.0	20	1.0
45~64	2776	2705	97.5	29	1.0	12	0.4	30	1.1
都市化程度									
高度都市化	3919	3272	83.5	298	7.6	147	3.7	202	5.2
中度都市化	9170	7345	80.1	642	7.0	410	4.5	772	8.4
低度都市化	3298	2356	71.4	230	7.0	174	5.3	538	16.3
性別*都市化程度									
男性 高度都市化	1905	1295	68.0	266	14.0	144	7.6	199	10.5
中度都市化	4584	2863	62.5	573	12.5	401	8.7	747	16.3
低度都市化	1776	903	50.8	208	11.7	172	9.7	493	27.8
女性 高度都市化	2015	1977	98.1	32	1.6	2	0.1	3	0.2
中度都市化	4586	4482	97.7	70	1.5	9	0.2	25	0.5
低度都市化	1523	1453	95.4	22	1.5	2	0.1	45	2.9
家戶收入									
三萬以下	2876	2198	76.4	173	6.0	148	5.2	358	12.4
三萬元~五萬元以下	3562	2734	76.8	259	7.3	195	5.5	373	10.5
五萬元~七萬元以下	3530	2793	79.1	240	6.8	161	4.6	336	9.5
七萬元~十萬元以下	2872	2312	80.5	245	8.5	106	3.7	210	7.3
十萬元以上	2941	2432	82.7	234	8.0	95	3.2	180	6.1
不詳	761	621	81.7	34	4.4	32	4.2	74	9.7

(註 1)佔總數

表 A\_61、12-64 歲完訪樣本嚼檳榔者最近六個月嚼檳榔狀況

	總數	每天嚼		每週 3-5 天		每週 1-2 天		每月嚼	
		人數	% <sup>1</sup>	人數	% <sup>1</sup>	人數	% <sup>1</sup>	人數	% <sup>1</sup>
總數	1521	632	41.6	249	16.4	332	21.8	307	20.2
性別									
男性	1447	593	41.0	240	16.6	317	21.9	297	20.5
女性	74	39	53.1	9	12.2	16	20.9	10	13.7
年齡層									
18~34	533	194	36.5	111	20.8	122	22.9	106	19.8
35~44	522	212	40.6	80	15.3	114	21.9	116	22.2
45~64	466	226	48.4	59	12.6	96	20.6	86	18.4
性別*年齡層									
男性 18~34	508	181	35.6	109	21.5	117	23.0	101	19.9
35~44	502	201	40.1	78	15.6	109	21.8	113	22.6
45~64	437	211	48.2	53	12.0	90	20.7	83	19.0
女性 18~34	25	14	55.4	1	4.7	5	20.1	5	19.8
35~44	20	10	53.1	2	9.6	5	24.6	3	12.7
45~64	30	15	51.3	6	20.2	6	19.1	3	9.3
都市化程度									
高度都市化	198	77	39.1	33	16.5	54	27.2	34	17.2
中度都市化	770	303	39.3	116	15.0	163	21.1	189	24.5
低度都市化	536	244	45.5	98	18.4	114	21.2	80	14.9
性別*都市化程度									
男性 高度都市化	195	76	38.9	33	16.8	52	26.8	34	17.5
中度都市化	745	290	38.9	114	15.3	156	20.9	185	24.8
低度都市化	491	218	44.5	91	18.5	107	21.9	74	15.1
女性 高度都市化	3	2	50.5	0	0.0	2	49.5	0	0.0
中度都市化	25	13	51.5	2	6.5	6	26.3	4	15.7
低度都市化	45	25	56.1	7	16.7	6	14.4	6	12.7
家戶收入									
三萬以下	358	175	48.9	69	19.3	60	16.8	54	15.1
三萬元~五萬元以下	371	173	46.6	43	11.5	84	22.7	71	19.2
五萬元~七萬元以下	336	129	38.6	62	18.6	76	22.7	68	20.2
七萬元~十萬元以下	210	56	26.9	39	18.4	49	23.6	65	31.1
十萬元以上	179	69	38.3	27	15.3	48	26.9	35	19.5
不詳	68	30	43.6	10	14.0	14	21.1	15	21.3

(註 1)佔總數

表 A\_62、12-64 歲完訪樣本對嚼檳榔的認知

	總數	檳榔不含添加物， 也具致癌性		嚼檳榔又吸菸的人 得口腔癌的危險性更大	
		人數	% <sup>1</sup>	人數	% <sup>1</sup>
總數	18558	6063	32.7	17050	91.9
性別					
男性	9379	3529	37.6	8455	90.2
女性	9179	2534	27.6	8595	93.6
年齡層					
12~19	2818	930	33.0	2640	93.7
20~34	6156	2330	37.9	5876	95.5
35~44	4119	1411	34.3	3813	92.6
45~64	5465	1393	25.5	4722	86.4
性別*年齡層					
男性 12~19	1445	523	36.2	1329	91.9
20~34	3134	1312	41.9	2965	94.6
35~44	2081	859	41.3	1864	89.6
45~64	2718	836	30.8	2299	84.6
女性 12~19	1373	407	29.7	1311	95.5
20~34	3022	1018	33.7	2911	96.4
35~44	2037	552	27.1	1950	95.7
45~64	2747	557	20.3	2423	88.2
都市化程度					
高度都市化	4354	1397	32.1	4091	94.0
中度都市化	10319	3430	33.2	9593	93.0
低度都市化	3715	1169	31.5	3212	86.5
性別*都市化程度					
男性 高度都市化	2124	731	34.4	1972	92.8
中度都市化	5182	2024	39.1	4748	91.6
低度都市化	1979	728	36.8	1650	83.4
女性 高度都市化	2229	665	29.8	2120	95.1
中度都市化	5137	1406	27.4	4845	94.3
低度都市化	1736	441	25.4	1562	90.0
家戶收入					
三萬以下	3253	879	27.0	2776	85.3
三萬元~五萬元以下	4126	1317	31.9	3768	91.3
五萬元~七萬元以下	3973	1363	34.3	3725	93.8
七萬元~十萬元以下	3157	1114	35.3	2999	95.0
十萬元以上	3133	1100	35.1	2989	95.4
不詳	917	290	31.7	794	86.6

(註 1)佔總數

表 A\_63、12-64 歲完訪樣本過去兩週活動情形

	總數	有做勞力性工作		有做運動	
		人數	% <sup>1</sup>	人數	% <sup>1</sup>
總數	18715	5624	30.1	10779	57.6
性別					
男性	9473	3317	35.0	5468	57.7
女性	9242	2308	25.0	5310	57.5
年齡層					
12~19	2840	521	18.3	2437	85.8
20~34	6192	1968	31.8	3146	50.8
35~44	4151	1396	33.6	2063	49.7
45~64	5532	1739	31.4	3133	56.6
性別*年齡層					
男性 12~19	1461	312	21.3	1284	87.9
20~34	3156	1254	39.7	1655	52.5
35~44	2100	797	37.9	998	47.5
45~64	2756	954	34.6	1531	55.5
女性 12~19	1380	209	15.2	1153	83.6
20~34	3036	714	23.5	1491	49.1
35~44	2051	599	29.2	1065	51.9
45~64	2776	785	28.3	1602	57.7
都市化程度					
高度都市化	4380	1155	26.4	2736	62.5
中度都市化	10404	3081	29.6	6066	58.3
低度都市化	3759	1355	36.1	1876	49.9
性別*都市化程度					
男性 高度都市化	2141	614	28.7	1364	63.7
中度都市化	5230	1834	35.1	3065	58.6
低度都市化	2007	848	42.3	989	49.3
女性 高度都市化	2238	541	24.2	1372	61.3
中度都市化	5174	1247	24.1	3001	58.0
低度都市化	1752	507	29.0	888	50.7
家戶收入					
三萬以下	3332	1069	32.1	1681	50.5
三萬元~五萬元以下	4153	1340	32.3	2332	56.2
五萬元~七萬元以下	3995	1281	32.1	2343	58.6
七萬元~十萬元以下	3170	900	28.4	1883	59.4
十萬元以上	3141	746	23.7	1992	63.4
不詳	925	290	31.4	549	59.4

(註 1)佔總數

表 A\_64、12-64 歲完訪樣本每天不太動的時間

	人數	不動的時間			
		平均	標準差	min	Max
總數	18630	5.9	3.67	0.0	24.0
性別					
男性	9426	5.7	3.65	0.0	24.0
女性	9203	6.0	3.70	0.0	24.0
年齡層					
12~19	2833	9.2	3.28	0.0	18.0
20~34	6176	6.1	3.58	0.0	19.0
35~44	4129	5.0	3.29	0.0	24.0
45~64	5491	4.5	3.04	0.0	24.0
性別*年齡層					
男性 12~19	1456	9.1	3.39	0.0	18.0
20~34	3146	5.7	3.51	0.0	19.0
35~44	2087	4.8	3.24	0.0	20.0
45~64	2737	4.6	3.07	0.0	24.0
女性 12~19	1378	9.4	3.16	0.3	18.0
20~34	3030	6.6	3.61	0.0	18.0
35~44	2041	5.1	3.34	0.0	24.0
45~64	2754	4.4	3.00	0.0	16.0
都市化程度					
高度都市化	4366	6.3	3.71	0.0	20.0
中度都市化	10355	5.9	3.68	0.0	19.0
低度都市化	3738	5.3	3.52	0.0	24.0
性別*都市化程度					
男性 高度都市化	2132	6.2	3.70	0.0	20.0
中度都市化	5206	5.8	3.68	0.0	19.0
低度都市化	1994	5.1	3.38	0.0	24.0
女性 高度都市化	2234	6.5	3.72	0.0	18.0
中度都市化	5149	6.0	3.67	0.0	18.0
低度都市化	1744	5.5	3.67	0.0	24.0
家戶收入					
三萬以下	3301	5.3	3.72	0.0	24.0
三萬元~五萬元以下	4137	5.7	3.71	0.0	18.0
五萬元~七萬元以下	3980	5.9	3.69	0.0	18.0
七萬元~十萬元以下	3166	6.1	3.58	0.0	19.0
十萬元以上	3141	6.4	3.51	0.0	18.0
不詳	906	6.1	3.85	0.0	17.0

(註 1)佔總數

表 A\_65、12-64 歲完訪樣本每天刷牙情形

	總數	每天刷牙		刷牙次數				
		人數	% <sup>1</sup>	人數	平均	標準差	min	Max
總數	18701	18588	99.4	18563	1.9	0.69	1	12
性別								
男性	9463	9361	98.9	9350	1.8	0.70	1	12
女性	9238	9227	99.9	9213	2.0	0.66	1	8
年齡層								
12~19	2840	2815	99.1	2814	1.8	0.59	1	6
20~34	6187	6154	99.5	6149	1.9	0.62	1	6
35~44	4144	4128	99.6	4121	1.9	0.68	1	8
45~64	5529	5491	99.3	5478	1.9	0.81	1	12
性別*年齡層								
男性 12~19	1460	1437	98.4	1436	1.8	0.62	1	6
20~34	3154	3124	99.1	3119	1.8	0.65	1	6
35~44	2096	2081	99.3	2080	1.8	0.65	1	6
45~64	2753	2720	98.8	2714	1.8	0.82	1	12
女性 12~19	1380	1378	99.9	1378	1.9	0.56	1	6
20~34	3034	3031	99.9	3030	2.0	0.56	1	6
35~44	2048	2047	100.0	2042	2.1	0.68	1	8
45~64	2776	2771	99.8	2763	2.0	0.79	1	7
都市化程度								
高度都市化	4377	4364	99.7	4359	2.0	0.72	1	6
中度都市化	10396	10335	99.4	10321	1.9	0.68	1	12
低度都市化	3754	3719	99.1	3713	1.8	0.68	1	10
性別*都市化程度								
男性 高度都市化	2139	2126	99.4	2123	1.8	0.74	1	6
中度都市化	5226	5173	99.0	5167	1.8	0.69	1	12
低度都市化	2003	1971	98.4	1968	1.7	0.68	1	10
女性 高度都市化	2238	2238	100.0	2236	2.1	0.69	1	6
中度都市化	5170	5163	99.9	5154	2.0	0.66	1	8
低度都市化	1751	1748	99.8	1745	2.0	0.64	1	6
家戶收入								
三萬以下	3331	3268	98.1	3254	1.8	0.73	1	10
三萬元~五萬元以下	4148	4124	99.4	4120	1.9	0.66	1	8
五萬元~七萬元以下	3993	3982	99.7	3982	1.9	0.65	1	12
七萬元~十萬元以下	3168	3165	99.9	3160	2.0	0.68	1	6
十萬元以上	3141	3137	99.9	3135	2.0	0.73	1	6
不詳	919	913	99.3	911	1.9	0.69	1	6

(註 1)佔總數

表 A\_66、12-64 歲完訪樣本潔牙習慣

	刷牙習慣			使用牙線棒的習慣				
	總數 1	起床後與睡前都刷牙		總數 2	每天		偶爾	
		人數	% <sup>1</sup>		人數	% <sup>1</sup>	人數	% <sup>1</sup>
總數	18586	13465	72.5	18707	4098	21.9	4735	25.3
性別								
男性	9360	5989	64.0	9469	1854	19.6	2142	22.6
女性	9227	7476	81.0	9238	2244	24.3	2593	28.1
年齡層								
12~19	2814	2004	71.2	2840	211	7.5	704	24.8
20~34	6153	4682	76.1	6190	1512	24.4	1839	29.7
35~44	4129	3086	74.7	4147	1276	30.8	1092	26.3
45~64	5490	3694	67.3	5530	1099	19.9	1101	19.9
性別*年齡層								
男性 12~19	1436	929	64.7	1461	83	5.7	321	22.0
20~34	3122	2113	67.7	3156	638	20.2	856	27.1
35~44	2081	1351	64.9	2097	588	28.0	491	23.4
45~64	2721	1597	58.7	2755	545	19.8	474	17.2
女性 12~19	1378	1075	78.0	1380	128	9.3	383	27.7
20~34	3032	2569	84.7	3034	874	28.8	983	32.4
35~44	2048	1735	84.7	2049	687	33.5	601	29.3
45~64	2769	2098	75.8	2775	554	20.0	627	22.6
都市化程度								
高度都市化	4364	3225	73.9	4376	1061	24.3	1216	27.8
中度都市化	10334	7588	73.4	10401	2321	22.3	2623	25.2
低度都市化	3718	2534	68.2	3758	680	18.1	845	22.5
性別*都市化程度								
男性 高度都市化	2126	1400	65.8	2138	462	21.6	538	25.2
中度都市化	5172	3366	65.1	5230	1041	19.9	1168	22.3
低度都市化	1970	1164	59.1	2007	336	16.7	407	20.3
女性 高度都市化	2238	1825	81.6	2238	599	26.8	677	30.3
中度都市化	5162	4222	81.8	5171	1280	24.7	1455	28.1
低度都市化	1748	1370	78.4	1751	344	19.6	438	25.0
家戶收入								
三萬以下	3263	2158	66.1	3331	466	14.0	664	19.9
三萬元~五萬元以下	4128	2932	71.0	4153	795	19.1	999	24.1
五萬元~七萬元以下	3982	2932	73.6	3995	861	21.6	1085	27.2
七萬元~十萬元以下	3164	2413	76.3	3169	863	27.2	873	27.5
十萬元以上	3136	2373	75.7	3141	976	31.1	893	28.4
不詳	913	657	72.0	919	138	15.0	221	24.0

(註 1)佔總數 1

(註 1)佔總數 2



表 A\_66、12-64 歲完訪樣本潔牙習慣(續)

	使用漱口水習慣					半年定期洗牙		
	總數 1	每天		偶爾		總數 2	有	
		人數	% <sup>1</sup>	人數	% <sup>1</sup>		人數	% <sup>2</sup>
總數	18701	540	2.9	2175	11.6	18681	2876	15.4
性別								
男性	9467	270	2.9	1015	10.7	9454	1279	13.5
女性	9234	269	2.9	1160	12.6	9227	1598	17.3
年齡層								
12~19	2839	42	1.5	284	10.0	2834	298	10.5
20~34	6188	185	3.0	670	10.8	6179	1197	19.4
35~44	4147	148	3.6	622	15.0	4144	681	16.4
45~64	5528	165	3.0	599	10.8	5524	701	12.7
性別*年齡層								
男性 12~19	1460	25	1.7	134	9.2	1458	133	9.2
20~34	3153	85	2.7	286	9.1	3150	512	16.3
35~44	2097	80	3.8	281	13.4	2094	310	14.8
45~64	2756	81	2.9	314	11.4	2753	324	11.8
女性 12~19	1379	17	1.2	150	10.9	1377	165	12.0
20~34	3034	101	3.3	384	12.6	3030	685	22.6
35~44	2049	68	3.3	341	16.6	2049	371	18.1
45~64	2771	84	3.0	285	10.3	2772	377	13.6
都市化程度								
高度都市化	4377	130	3.0	600	13.7	4376	832	19.0
中度都市化	10396	278	2.7	1229	11.8	10386	1649	15.9
低度都市化	3755	124	3.3	325	8.7	3747	361	9.6
性別*都市化程度								
男性 高度都市化	2139	63	3.0	293	13.7	2137	375	17.6
中度都市化	5227	137	2.6	552	10.6	5224	721	13.8
低度都市化	2006	67	3.3	159	7.9	1998	172	8.6
女性 高度都市化	2238	67	3.0	307	13.7	2238	457	20.4
中度都市化	5169	141	2.7	676	13.1	5162	928	18.0
低度都市化	1749	57	3.3	166	9.5	1748	189	10.8
家戶收入								
三萬以下	3328	84	2.5	308	9.3	3324	291	8.8
三萬元~五萬元以下	4151	105	2.5	457	11.0	4148	491	11.9
五萬元~七萬元以下	3995	112	2.8	433	10.8	3989	611	15.3
七萬元~十萬元以下	3170	99	3.1	415	13.1	3166	598	18.9
十萬元以上	3139	116	3.7	483	15.4	3136	774	24.7
不詳	918	24	2.6	79	8.6	917	110	12.0

(註 1)佔總數 1

(註 1)佔總數 2

表 A\_67、12-64 歲完訪樣本共用牙刷與刮鬍刀的情形

	與他人共用牙刷					與他人共用刮鬍刀				
	總數 1	經常		偶爾		總數 2	經常		偶爾	
		人數	% <sup>1</sup>	人數	% <sup>1</sup>		人數	% <sup>2</sup>	人數	% <sup>2</sup>
總數	18708	57	0.3	101	0.5	18707	107	0.6	148	0.8
性別										
男性	9469	34	0.4	49	0.5	9469	85	0.9	108	1.1
女性	9239	24	0.3	52	0.6	9238	22	0.2	40	0.4
年齡層										
12~19	2840	10	0.4	14	0.5	2840	24	0.8	31	1.1
20~34	6189	22	0.4	52	0.8	6189	48	0.8	72	1.2
35~44	4147	12	0.3	21	0.5	4145	12	0.3	22	0.5
45~64	5532	14	0.2	15	0.3	5532	23	0.4	23	0.4
性別*年齡層										
男性 12~19	1461	6	0.4	4	0.3	1461	17	1.2	25	1.7
20~34	3155	11	0.3	27	0.9	3155	39	1.2	46	1.5
35~44	2097	8	0.4	8	0.4	2097	11	0.5	15	0.7
45~64	2756	9	0.3	9	0.3	2756	19	0.7	21	0.8
女性 12~19	1380	4	0.3	10	0.7	1380	7	0.5	6	0.4
20~34	3034	11	0.4	24	0.8	3034	10	0.3	26	0.9
35~44	2049	3	0.2	12	0.6	2048	1	0.1	6	0.3
45~64	2776	5	0.2	6	0.2	2776	4	0.1	2	0.1
都市化程度										
高度都市化	4377	12	0.3	15	0.4	4377	27	0.6	33	0.8
中度都市化	10401	29	0.3	62	0.6	10399	55	0.5	87	0.8
低度都市化	3758	16	0.4	23	0.6	3757	22	0.6	27	0.7
性別*都市化程度										
男性 高度都市化	2139	5	0.3	4	0.2	2139	22	1.0	26	1.2
中度都市化	5230	16	0.3	29	0.6	5228	42	0.8	56	1.1
低度都市化	2006	12	0.6	15	0.8	2007	21	1.0	24	1.2
女性 高度都市化	2238	7	0.3	11	0.5	2238	5	0.2	7	0.3
中度都市化	5171	12	0.2	33	0.7	5171	13	0.3	30	0.6
低度都市化	1752	4	0.3	7	0.4	1750	1	0.1	3	0.2
家戶收入										
三萬以下	3332	7	0.2	5	0.2	3330	16	0.5	22	0.7
三萬元~五萬元以下	4153	19	0.5	16	0.4	4152	18	0.4	36	0.9
五萬元~七萬元以下	3994	13	0.3	24	0.6	3995	29	0.7	27	0.7
七萬元~十萬元以下	3170	4	0.1	18	0.6	3170	16	0.5	25	0.8
十萬元以上	3141	13	0.4	33	1.0	3141	22	0.7	29	0.9
不詳	919	2	0.2	5	0.6	919	6	0.6	9	1.0

(註 1)佔總數 1

(註 1)佔總數 2

表 A\_68、12-64 歲完訪樣本家中保健設備調查

	總數	體溫計		口罩		急救箱		血壓計		血糖機	
		人數	% <sup>1</sup>	人數	% <sup>1</sup>	人數	% <sup>1</sup>	人數	% <sup>1</sup>	人數	% <sup>1</sup>
總數	18709	16586	88.7	16754	89.6	14588	78.0	7977	42.6	1088	5.8
性別											
男性	9470	8226	86.9	8205	86.6	7306	77.2	4005	42.3	522	5.5
女性	9239	8361	90.5	8549	92.5	7282	78.8	3972	43.0	566	6.1
年齡層											
12~19	2840	2635	92.8	2627	92.5	2260	79.6	946	33.3	123	4.3
20~34	6190	5330	86.1	5389	87.1	4834	78.1	2367	38.2	302	4.9
35~44	4149	3839	92.5	3762	90.7	3338	80.5	1704	41.1	246	5.9
45~64	5530	4783	86.5	4977	90.0	4157	75.2	2959	53.5	417	7.6
性別*年齡層											
男性 12~19	1461	1348	92.3	1337	91.6	1161	79.5	483	33.1	65	4.5
20~34	3156	2603	82.5	2625	83.2	2425	76.9	1181	37.4	158	5.0
35~44	2099	1917	91.3	1823	86.9	1653	78.7	903	43.0	120	5.7
45~64	2754	2358	85.6	2420	87.9	2068	75.1	1438	52.2	179	6.5
女性 12~19	1380	1286	93.2	1289	93.4	1099	79.7	463	33.6	57	4.2
20~34	3034	2727	89.9	2764	91.1	2408	79.4	1186	39.1	144	4.8
35~44	2049	1922	93.8	1938	94.6	1686	82.3	801	39.1	126	6.1
45~64	2776	2425	87.4	2557	92.1	2089	75.3	1521	54.8	238	8.6
都市化程度											
高度都市化	4380	3983	90.9	4005	91.4	3500	79.9	2013	46.0	297	6.8
中度都市化	10398	9298	89.4	9407	90.5	8229	79.1	4484	43.1	609	5.9
低度都市化	3759	3160	84.1	3192	84.9	2733	72.7	1413	37.6	175	4.7
性別*都市化程度											
男性 高度都市化	2141	1905	89.0	1907	89.0	1695	79.2	983	45.9	146	6.8
中度都市化	5227	4599	88.0	4591	87.8	4124	78.9	2240	42.8	288	5.5
低度都市化	2007	1641	81.8	1626	81.0	1421	70.8	747	37.2	86	4.3
女性 高度都市化	2238	2078	92.8	2098	93.7	1805	80.6	1030	46.0	151	6.7
中度都市化	5170	4698	90.9	4816	93.1	4104	79.4	2244	43.4	321	6.2
低度都市化	1752	1518	86.7	1566	89.4	1312	74.9	665	38.0	89	5.1
家戶收入											
三萬以下	3332	2677	80.4	2790	83.7	2291	68.8	1162	34.9	161	4.8
三萬元~五萬元以下	4153	3649	87.9	3667	88.3	3166	76.2	1579	38.0	195	4.7
五萬元~七萬元以下	3993	3624	90.8	3653	91.5	3187	79.8	1666	41.7	215	5.4
七萬元~十萬元以下	3170	2936	92.6	2930	92.4	2622	82.7	1471	46.4	209	6.6
十萬元以上	3141	2901	92.3	2906	92.5	2637	83.9	1723	54.9	252	8.0
不詳	920	800	86.9	807	87.7	686	74.5	375	40.8	56	6.1

(註 1)佔總數

表 A\_69、12-64 完訪樣本過去一年是否有咳嗽發燒的現象

	總數	是	
		人數	% <sup>1</sup>
總數	18694	4638	24.8
性別			
男性	9464	2441	25.8
女性	9231	2198	23.8
年齡層			
12~19	2840	1099	38.7
20~34	6182	1845	29.8
35~44	4148	836	20.2
45~64	5525	859	15.5
性別*年齡層			
男性 12~19	1460	581	39.8
20~34	3151	972	30.9
35~44	2098	453	21.6
45~64	2754	434	15.8
女性 12~19	1380	518	37.6
20~34	3031	872	28.8
35~44	2049	382	18.7
45~64	2770	425	15.3
都市化程度			
高度都市化	4378	1156	26.4
中度都市化	10386	2504	24.1
低度都市化	3757	932	24.8
性別*都市化程度			
男性 高度都市化	2141	612	28.6
中度都市化	5221	1297	24.8
低度都市化	2006	513	25.6
女性 高度都市化	2237	544	24.3
中度都市化	5165	1207	23.4
低度都市化	1751	419	23.9
家戶收入			
三萬以下	3331	782	23.5
三萬元~五萬元以下	4152	977	23.5
五萬元~七萬元以下	3991	965	24.2
七萬元~十萬元以下	3165	839	26.5
十萬元以上	3136	848	27.1
不詳	919	227	24.7

(註 1)佔總數

表 A\_70、12-64 完訪樣本過去一年有咳嗽發燒時是否戴口罩（家中）

	總數	不會		會		不一定	
		人數	% <sup>1</sup>	人數	% <sup>1</sup>	人數	% <sup>1</sup>
總數	4641	3835	82.7	629	13.6	176	3.8
性別							
男性	2442	2098	85.9	269	11.0	76	3.1
女性	2199	1738	79.0	360	16.4	101	4.6
年齡層							
12~19	1099	954	86.8	97	8.8	48	4.4
20~34	1846	1551	84.0	231	12.5	65	3.5
35~44	837	644	77.0	156	18.6	37	4.4
45~64	859	686	79.9	145	16.9	27	3.2
性別*年齡層							
男性 12~19	581	504	86.8	57	9.8	20	3.5
20~34	973	858	88.2	88	9.0	27	2.8
35~44	455	366	80.5	67	14.7	22	4.8
45~64	434	370	85.2	57	13.2	7	1.5
女性 12~19	518	450	86.9	40	7.8	28	5.3
20~34	874	693	79.3	143	16.4	38	4.3
35~44	382	278	72.9	89	23.3	15	3.9
45~64	425	316	74.5	88	20.7	20	4.8
都市化程度							
高度都市化	1158	949	82.0	162	14.0	47	4.1
中度都市化	2505	2052	81.9	364	14.5	89	3.5
低度都市化	932	792	85.0	101	10.9	39	4.1
性別*都市化程度							
男性 高度都市化	612	506	82.8	87	14.2	19	3.0
中度都市化	1298	1118	86.1	139	10.7	42	3.2
低度都市化	513	455	88.6	43	8.4	15	3.0
女性 高度都市化	546	442	81.0	75	13.8	28	5.2
中度都市化	1206	934	77.4	225	18.7	47	3.9
低度都市化	419	338	80.6	58	13.9	23	5.5
家戶收入							
三萬以下	782	663	84.8	91	11.6	28	3.6
三萬元~五萬元以下	977	803	82.2	138	14.1	36	3.7
五萬元~七萬元以下	965	822	85.2	113	11.7	30	3.1
七萬元~十萬元以下	840	651	77.5	147	17.5	43	5.1
十萬元以上	850	698	82.2	115	13.6	36	4.3
不詳	227	199	87.5	26	11.4	3	1.1

(註 1)佔總數

表 A\_71、12-64 完訪樣本過去一年有咳嗽發燒時是否戴口罩（外出）

	總數	不會		會		不一定		不外出	
		人數	% <sup>1</sup>	人數	% <sup>1</sup>	人數	% <sup>1</sup>	人數	% <sup>1</sup>
總數	4640	2797	60.3	1344	29.0	324	7.0	176	3.8
性別									
男性	2442	1693	69.3	517	21.2	150	6.1	83	3.4
女性	2198	1104	50.2	827	37.6	174	7.9	93	4.2
年齡層									
12~19	1098	713	65.0	258	23.5	74	6.7	52	4.8
20~34	1846	1123	60.8	531	28.8	131	7.1	62	3.3
35~44	837	484	57.8	267	31.9	63	7.5	23	2.8
45~64	859	477	55.5	288	33.5	55	6.4	39	4.6
性別*年齡層									
男性 12~19	581	394	67.8	127	21.8	31	5.3	30	5.1
20~34	973	690	71.0	199	20.4	58	6.0	26	2.6
35~44	455	310	68.3	91	20.1	40	8.9	13	2.8
45~64	434	298	68.8	100	23.1	20	4.7	15	3.4
女性 12~19	517	320	61.8	132	25.5	43	8.3	23	4.4
20~34	874	433	49.5	332	38.0	73	8.4	36	4.1
35~44	382	174	45.4	176	45.9	23	6.0	10	2.7
45~64	425	178	42.0	187	44.1	35	8.2	24	5.7
都市化程度									
高度都市化	1158	704	60.9	330	28.5	86	7.4	37	3.2
中度都市化	2504	1459	58.3	771	30.8	178	7.1	95	3.8
低度都市化	932	604	64.7	230	24.7	56	6.0	43	4.6
性別*都市化程度									
男性 高度都市化	612	420	68.6	137	22.3	42	6.8	14	2.2
中度都市化	1298	887	68.3	287	22.1	81	6.3	43	3.3
低度都市化	513	373	72.6	90	17.6	25	4.9	26	5.0
女性 高度都市化	546	285	52.1	193	35.4	45	8.2	24	4.4
中度都市化	1205	573	47.5	484	40.1	97	8.0	52	4.3
低度都市化	419	231	55.1	140	33.5	31	7.3	17	4.1
家戶收入									
三萬以下	782	471	60.2	221	28.3	48	6.1	42	5.4
三萬元~五萬元以下	976	634	65.0	251	25.7	61	6.3	29	3.0
五萬元~七萬元以下	965	585	60.6	288	29.8	52	5.4	40	4.2
七萬元~十萬元以下	840	464	55.3	272	32.4	75	8.9	29	3.4
十萬元以上	850	494	58.1	258	30.4	77	9.1	21	2.5
不詳	227	149	65.6	54	23.7	10	4.5	14	6.3

(註 1)佔總數

表 A\_72、12-64 完訪樣本過去一年有咳嗽發燒時是否上班或上課

	總數	不會		會		不一定	
		人數	% <sup>1</sup>	人數	% <sup>1</sup>	人數	% <sup>1</sup>
總數	4459	2528	56.7	472	10.6	31	0.7
性別							
男性	2357	1399	59.4	236	10.0	11	0.5
女性	2101	1129	53.7	236	11.2	20	1.0
年齡層							
12~19	1046	567	54.2	137	13.1	1	0.1
20~34	1783	1082	60.7	169	9.5	7	0.4
35~44	812	474	58.4	82	10.1	9	1.1
45~64	818	405	49.5	84	10.3	14	1.7
性別*年齡層							
男性 12~19	551	296	53.8	76	13.8	1	0.1
20~34	947	592	62.5	77	8.1	2	0.2
35~44	440	266	60.5	50	11.3	4	0.9
45~64	419	245	58.4	34	8.1	4	1.1
女性 12~19	494	270	54.7	60	12.2	0	0.0
20~34	836	489	58.6	93	11.1	6	0.7
35~44	372	208	56.0	32	8.7	5	1.4
45~64	399	161	40.3	50	12.6	9	2.4
都市化程度							
高度都市化	1120	619	55.3	130	11.6	6	0.6
中度都市化	2404	1410	58.7	233	9.7	19	0.8
低度都市化	889	469	52.7	105	11.8	6	0.6
性別*都市化程度							
男性 高度都市化	598	361	60.3	57	9.5	2	0.3
中度都市化	1254	765	61.1	125	9.9	4	0.4
低度都市化	487	260	53.4	54	11.0	4	0.9
女性 高度都市化	522	259	49.5	73	14.0	4	0.8
中度都市化	1150	645	56.1	108	9.4	15	1.3
低度都市化	402	209	51.9	51	12.8	1	0.3
家戶收入							
三萬以下	739	390	52.7	86	11.7	11	1.5
三萬元~五萬元以下	943	524	55.5	104	11.1	5	0.5
五萬元~七萬元以下	923	550	59.6	84	9.1	3	0.3
七萬元~十萬元以下	811	479	59.1	81	9.9	5	0.6
十萬元以上	829	477	57.5	93	11.3	6	0.7
不詳	213	109	51.1	25	11.5	1	0.7

(註 1)佔總數

表 A\_73、12-64 歲完訪樣本平均身高(單位：公分)

		平均身高				
		人數	平均	標準差	min	Max
總數		18696	163.6	8.36	119.0	195.0
性別						
	男性	9466	169.2	6.74	132.0	195.0
	女性	9230	157.9	5.53	119.0	181.0
年齡層						
	12~19	2839	163.3	9.08	131.0	190.0
	20~34	6189	165.7	8.28	125.0	195.0
	35~44	4148	163.6	7.88	135.0	190.0
	45~64	5520	161.4	7.77	119.0	188.0
性別*年齡層						
	男性 12~19	1460	167.8	9.28	132.0	190.0
	20~34	3156	171.8	5.80	145.0	195.0
	35~44	2099	169.2	5.67	135.0	190.0
	45~64	2750	166.9	5.80	138.0	188.0
	女性 12~19	1378	158.6	5.86	131.0	180.0
	20~34	3033	159.5	5.28	125.0	181.0
	35~44	2049	157.9	5.27	138.0	178.0
	45~64	2770	155.9	5.19	119.0	180.0
都市化程度						
	高度都市化	4380	164.0	8.39	135.0	195.0
	中度都市化	10390	163.6	8.34	119.0	190.0
	低度都市化	3754	163.2	8.31	135.0	190.0
性別*都市化程度						
	男性 高度都市化	2141	169.8	6.83	135.0	195.0
	中度都市化	5226	169.2	6.68	132.0	190.0
	低度都市化	2004	168.4	6.71	135.0	190.0
	女性 高度都市化	2238	158.4	5.51	137.0	178.0
	中度都市化	5164	157.9	5.48	119.0	180.0
	低度都市化	1750	157.3	5.65	135.0	181.0
家戶收入						
	三萬以下	3327	161.9	8.30	125.0	190.0
	三萬元~五萬元以下	4150	163.0	8.42	135.0	190.0
	五萬元~七萬元以下	3995	164.0	8.11	119.0	190.0
	七萬元~十萬元以下	3170	164.6	8.18	132.0	188.0
	十萬元以上	3140	164.9	8.30	139.2	195.0
	不詳	914	163.0	8.78	131.0	190.0

(註 1)佔總數



表 A\_74、12-64 歲完訪樣本平均體重(單位：公斤)

		平均體重				
		人數	平均	標準差	min	Max
總數		18676	61.9	12.78	23.0	148.0
性別						
	男性	9461	68.2	12.31	23.0	148.0
	女性	9215	55.3	9.54	25.0	120.0
年齡層						
	12~19	2838	55.7	12.98	23.0	148.0
	20~34	6181	62.0	13.59	33.0	140.0
	35~44	4141	63.4	12.15	35.0	121.0
	45~64	5517	63.7	11.16	34.0	120.0
性別*年齡層						
	男性 12~19	1459	60.2	14.13	23.0	148.0
	20~34	3154	70.0	12.27	38.0	140.0
	35~44	2098	70.4	10.92	35.0	121.0
	45~64	2749	68.8	10.48	35.8	115.0
	女性 12~19	1379	51.0	9.60	25.0	110.0
	20~34	3027	53.7	9.24	33.0	105.0
	35~44	2043	56.2	8.58	36.0	94.0
	45~64	2768	58.6	9.32	34.0	120.0
都市化程度						
	高度都市化	4377	61.9	12.67	30.0	140.0
	中度都市化	10381	61.7	12.76	23.0	148.0
	低度都市化	3746	62.3	12.92	25.0	135.0
性別*都市化程度						
	男性 高度都市化	2140	68.7	11.91	31.0	140.0
	中度都市化	5225	68.2	12.34	23.0	148.0
	低度都市化	2002	67.8	12.56	28.0	135.0
	女性 高度都市化	2237	55.3	9.56	30.0	100.0
	中度都市化	5156	55.1	9.36	27.0	110.0
	低度都市化	1744	55.9	10.10	25.0	120.0
家戶收入						
	三萬以下	3320	61.5	12.83	23.0	135.0
	三萬元~五萬元以下	4144	61.5	12.88	27.0	148.0
	五萬元~七萬元以下	3992	62.0	12.83	29.0	140.0
	七萬元~十萬元以下	3169	62.2	12.48	30.0	123.0
	十萬元以上	3141	62.5	12.94	32.0	136.0
	不詳	911	60.5	12.36	29.0	110.0

(註 1)佔總數

表 A\_75、12-64 歲完訪樣本體重控制情形

	總數	減輕重量		維持現狀		增加重量		沒有控制	
		人數	% <sup>1</sup>	人數	% <sup>1</sup>	人數	% <sup>1</sup>	人數	% <sup>1</sup>
總數	18712	3108	16.6	4021	21.5	302	1.6	11281	60.3
性別									
男性	9472	1163	12.3	1750	18.5	212	2.2	6347	67.0
女性	9240	1945	21.1	2271	24.6	90	1.0	4934	53.4
年齡層									
12~19	2840	512	18.0	522	18.4	100	3.5	1706	60.1
20~34	6190	1282	20.7	1206	19.5	138	2.2	3565	57.6
35~44	4149	668	16.1	997	24.0	30	0.7	2454	59.2
45~64	5533	646	11.7	1297	23.4	35	0.6	3556	64.3
性別*年齡層									
男性 12~19	1461	178	12.2	222	15.2	80	5.5	980	67.1
20~34	3156	483	15.3	524	16.6	97	3.1	2051	65.0
35~44	2099	256	12.2	421	20.1	19	0.9	1404	66.9
45~64	2756	246	8.9	582	21.1	16	0.6	1912	69.4
女性 12~19	1380	334	24.2	300	21.7	20	1.5	726	52.6
20~34	3034	799	26.3	681	22.5	41	1.3	1514	49.9
35~44	2049	413	20.1	575	28.1	11	0.5	1050	51.3
45~64	2776	400	14.4	715	25.7	18	0.7	1644	59.2
都市化程度									
高度都市化	4380	773	17.7	1081	24.7	80	1.8	2447	55.9
中度都市化	10401	1815	17.5	2191	21.1	176	1.7	6219	59.8
低度都市化	3759	489	13.0	711	18.9	43	1.2	2515	66.9
性別*都市化程度									
男性 高度都市化	2141	282	13.2	475	22.2	50	2.3	1334	62.3
中度都市化	5230	676	12.9	946	18.1	127	2.4	3481	66.6
低度都市化	2007	186	9.3	312	15.5	33	1.6	1476	73.6
女性 高度都市化	2238	491	21.9	605	27.0	30	1.3	1113	49.7
中度都市化	5172	1139	22.0	1245	24.1	49	1.0	2738	52.9
低度都市化	1752	303	17.3	399	22.8	11	0.6	1039	59.3
家戶收入									
三萬以下	3332	441	13.2	582	17.5	32	1.0	2277	68.3
三萬元~五萬元以下	4153	679	16.4	794	19.1	62	1.5	2618	63.0
五萬元~七萬元以下	3995	684	17.1	859	21.5	73	1.8	2378	59.5
七萬元~十萬元以下	3170	546	17.2	792	25.0	52	1.6	1781	56.2
十萬元以上	3141	605	19.3	811	25.8	65	2.1	1660	52.8
不詳	922	152	16.4	184	19.9	19	2.0	568	61.6

(註 1)佔總數

表 A\_76、12-64 歲完訪樣本每週吃早餐的頻率

	總數	不吃		每週一天或一天以下		每週 2~3 天		每週 4~5 天		每天或幾乎每天吃	
		人數	% <sup>1</sup>	人數	% <sup>1</sup>	人數	% <sup>1</sup>	人數	% <sup>1</sup>	人數	% <sup>1</sup>
總數	18710	909	4.9	489	2.6	1637	8.8	1562	8.4	14113	75.4
性別											
男性	9472	444	4.7	245	2.6	841	8.9	828	8.7	7113	75.1
女性	9238	465	5.0	244	2.6	795	8.6	734	7.9	7000	75.8
年齡層											
12~19	2840	65	2.3	39	1.4	188	6.6	249	8.8	2299	81.0
20~34	6190	399	6.4	237	3.8	780	12.6	721	11.7	4053	65.5
35~44	4149	230	5.6	107	2.6	358	8.6	301	7.3	3152	76.0
45~64	5531	216	3.9	107	1.9	310	5.6	291	5.3	4608	83.3
性別*年齡層											
男性 12~19	1461	33	2.3	16	1.1	90	6.2	138	9.4	1183	81.0
20~34	3156	211	6.7	113	3.6	402	12.7	388	12.3	2041	64.7
35~44	2099	96	4.6	65	3.1	203	9.7	148	7.0	1587	75.6
45~64	2756	103	3.7	51	1.9	147	5.3	154	5.6	2301	83.5
女性 12~19	1380	31	2.3	23	1.7	98	7.1	111	8.1	1116	80.9
20~34	3034	188	6.2	124	4.1	378	12.5	333	11.0	2012	66.3
35~44	2049	134	6.5	42	2.1	156	7.6	153	7.5	1565	76.4
45~64	2775	113	4.1	56	2.0	163	5.9	136	4.9	2307	83.1
都市化程度											
高度都市化	4380	232	5.3	107	2.4	426	9.7	446	10.2	3170	72.4
中度都市化	10399	496	4.8	275	2.6	890	8.6	852	8.2	7888	75.9
低度都市化	3759	171	4.6	100	2.7	304	8.1	251	6.7	2932	78.0
性別*都市化程度											
男性 高度都市化	2141	95	4.5	54	2.5	217	10.1	240	11.2	1535	71.7
中度都市化	5230	253	4.8	131	2.5	450	8.6	439	8.4	3956	75.7
低度都市化	2007	90	4.5	54	2.7	165	8.2	144	7.2	1553	77.4
女性 高度都市化	2238	136	6.1	52	2.3	209	9.3	206	9.2	1635	73.0
中度都市化	5170	242	4.7	144	2.8	440	8.5	412	8.0	3931	76.0
低度都市化	1752	81	4.6	46	2.6	139	7.9	107	6.1	1379	78.7
家戶收入											
三萬以下	3332	187	5.6	106	3.2	282	8.5	234	7.0	2523	75.7
三萬元~五萬元以下	4153	194	4.7	93	2.2	337	8.1	360	8.7	3169	76.3
五萬元~七萬元以下	3995	203	5.1	80	2.0	340	8.5	356	8.9	3016	75.5
七萬元~十萬元以下	3170	139	4.4	79	2.5	289	9.1	250	7.9	2413	76.1
十萬元以上	3141	144	4.6	100	3.2	294	9.4	275	8.8	2328	74.1
不詳	920	43	4.7	32	3.5	95	10.3	86	9.3	664	72.2

(註 1)佔總數

表 A\_77、12-64 歲完訪樣本每天吃飯（麵）的份量

		每天吃飯（麵）的份量				
		人數	平均	標準差	min	Max
總數		18669	2.4	1.15	0.0	10.0
性別						
	男性	9453	2.9	1.20	0.0	10.0
	女性	9216	1.9	0.81	0.0	8.0
年齡層						
	12~19	2837	2.5	1.08	0.0	10.0
	20~34	6178	2.4	1.16	0.0	10.0
	35~44	4134	2.4	1.19	0.0	10.0
	45~64	5520	2.4	1.13	0.0	10.0
性別*年齡層						
	男性 12~19	1460	2.9	1.16	0.0	10.0
	20~34	3149	2.9	1.21	0.0	10.0
	35~44	2094	3.0	1.23	0.0	10.0
	45~64	2750	2.8	1.19	0.0	10.0
	女性 12~19	1377	2.1	0.80	0.0	6.0
	20~34	3028	1.9	0.79	0.0	6.0
	35~44	2040	1.8	0.79	0.0	6.0
	45~64	2771	1.9	0.85	0.0	8.0
都市化程度						
	高度都市化	4371	2.2	1.07	0.0	10.0
	中度都市化	10373	2.4	1.11	0.0	10.0
	低度都市化	3753	2.7	1.28	0.0	10.0
性別*都市化程度						
	男性 高度都市化	2137	2.7	1.15	0.0	10.0
	中度都市化	5219	2.9	1.14	0.0	10.0
	低度都市化	2003	3.2	1.34	0.0	10.0
	女性 高度都市化	2233	1.8	0.75	0.0	6.0
	中度都市化	5154	1.9	0.80	0.0	6.0
	低度都市化	1751	2.1	0.90	0.0	8.0
家戶收入						
	三萬以下	3327	2.5	1.21	0.0	10.0
	三萬元~五萬元以下	4144	2.5	1.16	0.0	10.0
	五萬元~七萬元以下	3991	2.4	1.17	0.0	10.0
	七萬元~十萬元以下	3160	2.4	1.10	0.0	10.0
	十萬元以上	3138	2.3	1.08	0.0	10.0
	不詳	910	2.3	1.09	0.0	6.0

(註 1)佔總數

表 A\_78、12-64 歲完訪樣本購買包裝食品是否注意日期與保存期限

	總數	不買 包裝食品		從不注意		很少注意		有時注意		經常注意		每次都注意	
		人數	% <sup>1</sup>	人數	% <sup>1</sup>	人數	% <sup>1</sup>	人數	% <sup>1</sup>	人數	% <sup>1</sup>	人數	% <sup>1</sup>
總數	18553	670	3.6	872	4.7	1011	5.5	1788	9.6	1695	9.1	12517	67.5
性別													
男性	9376	457	4.9	538	5.7	690	7.4	1060	11.3	922	9.8	5709	60.9
女性	9176	213	2.3	335	3.5	320	3.5	728	7.9	773	8.4	6807	74.2
年齡層													
12~19	2818	57	2.0	130	4.6	223	7.9	492	17.5	305	10.8	1612	57.2
20~34	6154	88	1.4	200	4.4	273	4.4	605	9.8	654	10.6	4334	70.4
35~44	4117	100	2.4	134	3.3	182	4.4	271	6.6	327	8.0	3103	75.4
45~64	5463	424	7.8	409	6.1	332	6.1	420	7.7	409	7.5	3469	63.5
性別*年齡層													
男性 12~19	1445	30	2.1	90	6.2	158	10.9	277	19.2	166	11.5	725	50.2
20~34	3133	73	2.3	160	6.6	206	6.6	395	12.6	368	11.8	1930	61.6
35~44	2080	88	4.2	107	5.1	138	6.7	161	7.7	170	8.2	1416	68.1
45~64	2718	266	9.8	181	6.7	188	6.9	227	8.4	217	8.0	1638	60.3
女性 12~19	1373	27	2.0	40	2.9	66	4.8	215	15.6	139	10.1	887	64.6
20~34	3022	15	0.5	40	2.2	67	2.2	210	6.9	286	9.5	2404	79.6
35~44	2037	12	0.6	27	1.3	43	2.1	110	5.4	157	7.7	1687	82.8
45~64	2745	158	5.8	228	8.3	144	5.2	194	7.1	191	7.0	1830	66.7
都市化程度													
高度都市化	4354	77	1.8	151	3.5	243	5.6	417	9.6	417	9.6	3048	70.0
中度都市化	10313	362	3.5	436	5.1	522	5.1	989	9.6	902	8.8	7102	68.9
低度都市化	3715	225	6.1	276	7.4	233	6.3	369	9.9	359	9.7	2254	60.7
性別*都市化程度													
男性 高度都市化	2124	51	2.4	101	4.8	170	8.0	253	11.9	224	10.6	1324	62.3
中度都市化	5180	245	4.7	288	6.9	356	6.9	579	11.2	482	9.3	3230	62.4
低度都市化	1979	155	7.9	148	7.5	155	7.9	217	11.0	204	10.3	1099	55.6
女性 高度都市化	2229	26	1.2	50	2.2	73	3.3	165	7.4	192	8.6	1724	77.3
中度都市化	5134	117	2.3	149	3.2	166	3.2	410	8.0	420	8.2	3872	75.4
低度都市化	1736	70	4.0	127	7.3	78	4.5	152	8.7	155	8.9	1155	66.5
家戶收入													
三萬以下	3253	233	7.2	280	8.6	240	7.4	334	10.3	277	8.5	1889	58.1
三萬元~五萬元以下	4126	149	3.6	181	6.3	261	6.3	461	11.2	365	8.9	2709	65.6
五萬元~七萬元以下	3973	124	3.1	162	4.1	172	4.3	355	9.0	396	10.0	2763	69.6
七萬元~十萬元以下	3157	58	1.9	94	3.0	147	4.7	311	9.9	302	9.6	2243	71.1
十萬元以上	3135	57	1.8	86	4.3	133	4.3	238	7.6	286	9.1	2335	74.5
不詳	910	49	5.4	70	7.7	56	6.2	88	9.6	69	7.6	578	63.6

(註1)佔總數

表 A\_79、12-64 歲完訪樣本購買包裝食品是否注意原料標示（例如糖、麵粉）

	總數	從不注意		很少注意		有時注意		經常注意		每次都注意	
		人數	% <sup>1</sup>	人數	% <sup>1</sup>	人數	% <sup>1</sup>	人數	% <sup>1</sup>	人數	% <sup>1</sup>
總數	15996	4176	26.1	3020	18.9	1031	6.5	4140	25.9	4140	25.9
性別											
男性	7689	2178	28.3	1320	17.2	423	5.5	1568	20.4	1568	20.4
女性	8307	1999	24.1	1700	20.5	609	7.3	2572	31.0	2572	31.0
年齡層											
12~19	2408	652	27.1	537	22.3	125	5.2	445	18.5	445	18.5
20~34	5593	1450	25.9	1121	20.1	402	7.2	1227	21.9	1227	21.9
35~44	3701	968	26.2	679	18.3	239	6.5	1133	30.6	1133	30.6
45~64	4295	1107	25.8	683	15.9	265	6.2	1335	31.1	1335	31.1
性別*年齡層											
男性 12~19	1168	327	28.0	222	19.0	60	5.1	173	14.8	173	14.8
20~34	2693	765	28.4	484	18.0	157	5.8	438	16.3	438	16.3
35~44	1747	511	29.2	289	16.6	95	5.5	410	23.5	410	23.5
45~64	2081	576	27.7	325	15.6	110	5.3	547	26.3	547	26.3
女性 12~19	1240	325	26.2	315	25.4	65	5.3	272	21.9	272	21.9
20~34	2899	685	23.6	638	22.0	245	8.5	789	27.2	789	27.2
35~44	1954	457	23.4	390	19.9	144	7.4	723	37.0	723	37.0
45~64	2213	531	24.0	358	16.2	155	7.0	788	35.6	788	35.6
都市化程度											
高度都市化	3882	1082	27.9	763	19.7	252	6.5	1019	26.2	1019	26.2
中度都市化	8990	2311	25.7	1702	18.9	567	6.3	2391	26.6	2391	26.6
低度都市化	2980	753	25.3	537	18.0	194	6.5	692	23.2	692	23.2
性別*都市化程度											
男性 高度都市化	1801	548	30.4	346	19.2	96	5.4	372	20.6	372	20.6
中度都市化	4289	1194	27.8	731	17.0	226	5.3	909	21.2	909	21.2
低度都市化	1520	418	27.5	236	15.5	87	5.8	275	18.1	275	18.1
女性 高度都市化	2081	534	25.7	417	20.1	155	7.5	647	31.1	647	31.1
中度都市化	4701	1117	23.8	971	20.7	341	7.3	1482	31.5	1482	31.5
低度都市化	1461	335	22.9	301	20.6	107	7.3	417	28.6	417	28.6
家戶收入											
三萬以下	2497	581	23.3	441	17.7	162	6.5	677	27.1	677	27.1
三萬元~五萬元以下	3535	903	25.6	705	20.0	208	5.9	865	24.5	865	24.5
五萬元~七萬元以下	3513	939	26.7	659	18.8	209	6.0	905	25.8	905	25.8
七萬元~十萬元以下	2857	780	27.3	530	18.6	193	6.8	736	25.8	736	25.8
十萬元以上	2859	794	27.8	562	19.7	219	7.6	783	27.4	783	27.4
不詳	735	178	24.2	122	16.6	40	5.5	173	23.6	173	23.6

(註 1)佔總數

表 A\_80、12-64 歲完訪樣本購買包裝食品是否注意營養成分標示（例如熱量）

	總數	從不注意		很少注意		有時注意		經常注意		每次都注意	
		人數	% <sup>1</sup>	人數	% <sup>1</sup>	人數	% <sup>1</sup>	人數	% <sup>1</sup>	人數	% <sup>1</sup>
總數	15995	4125	25.8	2935	18.4	1117	7.0	3526	22.0	3526	22.0
性別											
男性	7688	2196	28.6	1253	16.3	395	5.1	1125	14.6	1125	14.6
女性	8306	1929	23.2	1682	20.3	722	8.7	2401	28.9	2401	28.9
年齡層											
12~19	2408	550	22.8	517	21.5	195	8.1	486	20.2	486	20.2
20~34	5592	1333	23.8	1067	19.1	483	8.7	1193	21.3	1193	21.3
35~44	3701	1026	27.7	703	19.0	218	5.9	855	23.1	855	23.1
45~64	4294	1216	28.3	649	15.1	221	5.1	992	23.1	992	23.1
性別*年齡層											
男性 12~19	1168	309	26.5	219	18.8	77	6.6	145	12.4	145	12.4
20~34	2692	742	27.6	445	16.5	145	5.4	358	13.3	358	13.3
35~44	1747	527	30.2	298	17.0	73	4.2	258	14.8	258	14.8
45~64	2081	617	29.7	291	14.0	101	4.9	363	17.4	363	17.4
女性 12~19	1240	240	19.4	298	24.0	118	9.5	341	27.5	341	27.5
20~34	2899	591	20.4	622	21.5	339	11.7	835	28.8	835	28.8
35~44	1954	499	25.5	405	20.7	146	7.5	596	30.5	596	30.5
45~64	2213	599	27.1	357	16.2	120	5.4	629	28.4	629	28.4
都市化程度											
高度都市化	3881	1078	27.8	728	18.8	288	7.4	850	21.9	850	21.9
中度都市化	8990	2270	25.3	1679	18.7	611	6.8	2053	22.8	2053	22.8
低度都市化	2979	743	24.9	509	17.1	201	6.7	591	19.8	591	19.8
性別*都市化程度											
男性 高度都市化	1801	562	31.2	303	16.8	102	5.7	251	13.9	251	13.9
中度都市化	4289	1205	28.1	722	16.8	201	4.7	665	15.5	665	15.5
低度都市化	1519	410	27.0	218	14.3	79	5.2	201	13.3	201	13.3
女性 高度都市化	2080	516	24.8	426	20.5	185	8.9	599	28.8	599	28.8
中度都市化	4701	1065	22.7	957	20.4	410	8.7	1388	29.5	1388	29.5
低度都市化	1461	333	22.8	291	20.0	121	8.3	389	26.7	389	26.7
家戶收入											
三萬以下	2497	623	25.0	400	16.0	150	6.0	549	22.0	549	22.0
三萬元~五萬元以下	3534	896	25.4	675	19.1	216	6.1	753	21.3	753	21.3
五萬元~七萬元以下	3513	932	26.5	632	18.0	239	6.8	777	22.1	777	22.1
七萬元~十萬元以下	2857	759	26.6	538	18.8	214	7.5	641	22.5	641	22.5
十萬元以上	2859	763	26.7	567	19.9	232	8.1	657	23.0	657	23.0
不詳	735	151	20.5	122	16.6	65	8.9	149	20.3	149	20.3

(註 1)佔總數

表 A\_81、12-64 歲完訪樣本最近一次看病後在哪拿藥

	總數	醫院		診所		藥局(房)		沒有拿藥	
		人數	% <sup>1</sup>	人數	% <sup>1</sup>	人數	% <sup>1</sup>	人數	% <sup>1</sup>
總數	18547	5076	27.4	8729	47.1	2314	12.5	2427	13.1
性別									
男性	9372	2577	27.5	4219	45.0	1198	12.8	1378	14.7
女性	9176	2499	27.2	4511	49.2	1116	12.2	1050	11.4
年齡層									
12~19	2817	469	16.7	1620	57.5	356	12.6	372	13.2
20~34	6154	1618	26.3	2808	45.6	911	14.8	817	13.3
35~44	4115	1037	25.2	2003	48.7	532	12.9	543	13.2
45~64	5461	1952	35.8	2297	42.1	516	9.5	695	12.7
性別*年齡層									
男性 12~19	1444	256	17.7	798	55.3	170	11.8	220	15.2
20~34	3133	865	27.6	1324	42.3	478	15.3	466	14.9
35~44	2079	523	25.2	969	46.6	277	13.3	310	14.9
45~64	2716	933	34.4	1128	41.5	273	10.1	382	14.1
女性 12~19	1373	213	15.5	823	59.9	185	13.5	152	11.1
20~34	3022	754	24.9	1485	49.1	433	14.3	351	11.6
35~44	2036	514	25.2	1034	50.8	255	12.5	234	11.5
45~64	2745	1019	37.1	1169	42.6	243	8.9	313	11.4
都市化程度									
高度都市化	4354	1318	30.3	2011	46.2	461	10.6	564	13.0
中度都市化	10311	2681	26.0	5057	49.1	1239	12.0	1334	12.9
低度都市化	3712	1021	27.5	1598	43.0	585	15.8	508	13.7
性別*都市化程度									
男性 高度都市化	2124	696	32.8	916	43.1	225	10.6	287	13.5
中度都市化	5177	1311	25.3	2470	47.7	639	12.3	758	14.6
低度都市化	1977	536	27.1	800	40.5	318	16.1	322	16.3
女性 高度都市化	2229	622	27.9	1094	49.1	236	10.6	277	12.4
中度都市化	5134	1370	26.7	2587	50.4	600	11.7	576	11.2
低度都市化	1736	485	28.0	798	46.0	267	15.4	186	10.7
家戶收入									
三萬以下	3251	1024	31.5	1411	43.4	345	10.6	473	14.5
三萬元~五萬元以下	4125	1032	25.0	2003	48.6	491	11.9	599	14.5
五萬元~七萬元以下	3972	984	24.8	1952	49.2	517	13.0	519	13.1
七萬元~十萬元以下	3157	855	27.1	1491	47.2	427	13.5	384	12.2
十萬元以上	3134	938	29.9	1420	45.3	443	14.1	334	10.6
不詳	908	244	26.9	453	50.0	92	10.2	118	13.0

(註1)佔總數



表 A\_82、12-64 歲完訪樣本最近一次拿藥時是否注意藥品名稱

	總數	從不注意		有時注意		經常注意		每次都注意		不識字或看不懂	
		人數	% <sup>1</sup>	人數	% <sup>1</sup>	人數	% <sup>1</sup>	人數	% <sup>1</sup>	人數	% <sup>1</sup>
總數	16117	2825	17.5	1127	7.0	6835	42.4	1058	6.6	1058	6.6
性別											
男性	7992	1383	17.3	550	6.9	3135	39.2	435	5.4	435	5.4
女性	8124	1442	17.7	577	7.1	3701	45.6	623	7.7	623	7.7
年齡層											
12~19	2443	576	23.6	178	7.3	680	27.9	108	4.4	108	4.4
20~34	5336	1084	20.3	419	7.9	2279	42.7	227	4.3	227	4.3
35~44	3573	573	16.0	254	7.1	1752	49.1	197	5.5	197	5.5
45~64	4765	592	12.4	277	5.8	2124	44.6	526	11.0	526	11.0
性別*年齡層											
男性 12~19	1223	269	22.0	81	6.6	317	25.9	55	4.5	55	4.5
20~34	2666	548	20.6	195	7.3	969	36.4	113	4.2	113	4.2
35~44	1769	275	15.5	133	7.5	791	44.7	97	5.5	97	5.5
45~64	2334	292	12.5	141	6.0	1058	45.3	171	7.3	171	7.3
女性 12~19	1220	308	25.2	97	7.9	363	29.8	54	4.4	54	4.4
20~34	2671	536	20.1	224	8.4	1310	49.1	114	4.3	114	4.3
35~44	1803	298	16.5	121	6.7	962	53.3	100	5.6	100	5.6
45~64	2431	300	12.4	136	5.6	1066	43.8	355	14.6	355	14.6
都市化程度											
高度都市化	3790	729	19.2	261	6.9	1740	45.9	180	4.7	180	4.7
中度都市化	8976	1570	17.5	621	6.9	3817	42.5	581	6.5	581	6.5
低度都市化	3203	502	15.7	238	7.4	1215	37.9	291	9.1	291	9.1
性別*都市化程度											
男性 高度都市化	1837	362	19.7	117	6.4	794	43.2	77	4.2	77	4.2
中度都市化	4420	747	16.9	303	6.9	1721	38.9	246	5.6	246	5.6
低度都市化	1653	263	15.9	125	7.6	588	35.6	110	6.7	110	6.7
女性 高度都市化	1953	368	18.8	144	7.4	947	48.5	102	5.3	102	5.3
中度都市化	4556	823	18.1	318	7.0	2096	46.0	335	7.4	335	7.4
低度都市化	1550	239	15.4	113	7.3	627	40.5	181	11.6	181	11.6
家戶收入											
三萬以下	2778	410	14.8	181	6.5	1053	37.9	324	11.7	324	11.7
三萬元~五萬元以下	3523	649	18.4	235	6.7	1390	39.4	261	7.4	261	7.4
五萬元~七萬元以下	3452	630	18.2	247	7.2	1487	43.1	179	5.2	179	5.2
七萬元~十萬元以下	2772	505	18.2	222	8.0	1207	43.5	134	4.8	134	4.8
十萬元以上	2800	503	18.0	198	7.1	1406	50.2	93	3.3	93	3.3
不詳	791	128	16.2	44	5.6	293	37.1	67	8.5	67	8.5

(註 1)佔總數

表 A\_83、12-64 歲完訪樣本最近一次拿藥時是否注意藥袋上的使用方式、次數

	總數	從不注意		有時注意		經常注意		每次都注意		不識字或看不懂	
		人數	% <sup>1</sup>	人數	% <sup>1</sup>	人數	% <sup>1</sup>	人數	% <sup>1</sup>	人數	% <sup>1</sup>
總數	16120	924	5.7	1154	7.2	13085	81.2	237	1.5	237	1.5
性別											
男性	7996	513	6.4	608	7.6	6395	80.0	37	0.5	37	0.5
女性	8124	411	5.1	546	6.7	6690	82.4	200	2.5	200	2.5
年齡層											
12~19	2444	211	8.6	245	10.0	1845	75.5	0	0.0	0	0.0
20~34	5337	279	5.2	359	6.7	4533	84.9	3	0.1	3	0.1
35~44	3573	147	4.1	220	6.2	3087	86.4	10	0.3	10	0.3
45~64	4766	287	6.0	331	6.9	3620	76.0	225	4.7	225	4.7
性別*年齡層											
男性 12~19	1224	111	9.1	110	9.0	914	74.7	0	0.0	0	0.0
20~34	2666	161	6.0	200	7.5	2177	81.6	3	0.1	3	0.1
35~44	1771	90	5.1	126	7.1	1478	83.5	4	0.2	4	0.2
45~64	2335	153	6.5	173	7.4	1826	78.2	30	1.3	30	1.3
女性 12~19	1220	100	8.2	135	11.1	930	76.3	0	0.0	0	0.0
20~34	2671	119	4.5	159	6.0	2356	88.2	0	0.0	0	0.0
35~44	1802	58	3.2	94	5.2	1609	89.3	6	0.3	6	0.3
45~64	2431	134	5.5	158	6.5	1794	73.8	194	8.0	194	8.0
都市化程度											
高度都市化	3790	220	5.8	238	6.3	3173	83.7	36	1.0	36	1.0
中度都市化	8977	486	5.4	592	6.6	7420	82.7	99	1.1	99	1.1
低度都市化	3205	211	6.6	315	9.8	2371	74.0	102	3.2	102	3.2
性別*都市化程度											
男性 高度都市化	1837	115	6.2	117	6.4	1524	83.0	7	0.4	7	0.4
中度都市化	4421	284	6.4	313	7.1	3580	81.0	17	0.4	17	0.4
低度都市化	1655	109	6.6	170	10.3	1228	74.2	14	0.8	14	0.8
女性 高度都市化	1953	106	5.4	121	6.2	1649	84.4	30	1.5	30	1.5
中度都市化	4556	202	4.4	279	6.1	3839	84.3	82	1.8	82	1.8
低度都市化	1550	101	6.6	145	9.3	1143	73.8	88	5.7	88	5.7
家戶收入											
三萬以下	2777	207	7.5	239	8.6	2006	72.2	117	4.2	117	4.2
三萬元~五萬元以下	3525	234	6.6	276	7.8	2807	79.6	43	1.2	43	1.2
五萬元~七萬元以下	3452	195	5.6	239	6.9	2849	82.5	28	0.8	28	0.8
七萬元~十萬元以下	2773	136	4.9	200	7.2	2343	84.5	13	0.5	13	0.5
十萬元以上	2802	98	3.5	172	6.1	2443	87.2	5	0.2	5	0.2
不詳	791	55	6.9	29	3.7	637	80.5	31	3.9	31	3.9

(註 1)佔總數

表 A\_84、12-64 歲完訪樣本最近一次拿藥時是否注意藥袋上標示的用藥注意事項

	總數	從不注意		有時注意		經常注意		每次都注意		不識字或看不懂	
		人數	% <sup>1</sup>	人數	% <sup>1</sup>	人數	% <sup>1</sup>	人數	% <sup>1</sup>	人數	% <sup>1</sup>
總數	16116	2092	13.0	1416	8.8	9489	58.9	299	1.9	299	1.9
性別											
男性	7992	1069	13.4	714	8.9	4476	56.0	59	0.7	59	0.7
女性	8124	1023	12.6	702	8.6	5014	61.7	240	3.0	240	3.0
年齡層											
12~19	2444	486	19.9	268	11.0	1132	46.3	0	0.0	0	0.0
20~34	5334	692	13.0	501	9.4	3322	62.3	12	0.2	12	0.2
35~44	3572	421	11.8	295	8.3	2347	65.7	17	0.5	17	0.5
45~64	4766	493	10.4	351	7.4	2689	56.4	269	5.6	269	5.6
性別*年齡層											
男性 12~19	1224	243	19.8	132	10.8	531	43.4	0	0.0	0	0.0
20~34	2663	353	13.3	267	10.0	1507	56.6	6	0.2	6	0.2
35~44	1770	215	12.2	143	8.1	1092	61.7	9	0.5	9	0.5
45~64	2335	258	11.1	172	7.4	1347	57.7	45	1.9	45	1.9
女性 12~19	1220	244	20.0	136	11.2	601	49.3	0	0.0	0	0.0
20~34	2671	339	12.7	234	8.8	1815	68.0	7	0.3	7	0.3
35~44	1802	206	11.4	152	8.5	1256	69.7	9	0.5	9	0.5
45~64	2431	235	9.7	180	7.4	1342	55.2	224	9.2	224	9.2
都市化程度											
高度都市化	3789	481	12.7	362	9.6	2315	61.1	46	1.2	46	1.2
中度都市化	8975	1164	13.0	702	7.8	5457	60.8	136	1.5	136	1.5
低度都市化	3204	430	13.4	338	10.5	1631	50.9	115	3.6	115	3.6
性別*都市化程度											
男性 高度都市化	1836	231	12.6	176	9.6	1090	59.3	13	0.7	13	0.7
中度都市化	4419	605	13.7	340	7.7	2538	57.4	29	0.7	29	0.7
低度都市化	1654	223	13.5	188	11.4	807	48.8	17	1.1	17	1.1
女性 高度都市化	1953	250	12.8	186	9.5	1226	62.8	33	1.7	33	1.7
中度都市化	4556	559	12.3	362	7.9	2920	64.1	108	2.4	108	2.4
低度都市化	1550	207	13.3	149	9.6	824	53.2	98	6.3	98	6.3
家戶收入											
三萬以下	2777	358	12.9	236	8.5	1433	51.6	140	5.1	140	5.1
三萬元~五萬元以下	3525	511	14.5	330	9.4	1965	55.7	61	1.7	61	1.7
五萬元~七萬元以下	3450	478	13.9	299	8.7	2053	59.5	35	1.0	35	1.0
七萬元~十萬元以下	2773	343	12.4	270	9.7	1722	62.1	17	0.6	17	0.6
十萬元以上	2801	308	11.0	235	8.4	1887	67.4	10	0.4	10	0.4
不詳	790	93	11.8	45	5.7	430	54.4	35	4.4	35	4.4

(註 1)佔總數

表 A\_83、12-64 歲完訪樣本過去一年是否曾因用藥問題請教藥師

	總數	沒有		有，但不確定是藥師		有	
		人數	% <sup>1</sup>	人數	% <sup>1</sup>	人數	% <sup>1</sup>
總數	18546	14922	80.5	595	3.2	3029	16.3
性別							
男性	9372	7844	83.7	237	2.5	1291	13.8
女性	9174	7078	77.2	358	3.9	1738	19.0
年齡層							
12~19	2818	2528	89.7	57	2.0	234	8.3
20~34	6151	4912	79.9	196	3.2	1043	17.0
35~44	4115	3118	75.8	157	3.8	840	20.4
45~64	5461	4364	79.9	185	3.4	912	16.7
性別*年齡層							
男性 12~19	1445	1320	91.3	22	1.5	104	7.2
20~34	3132	2649	84.6	76	2.4	407	13.0
35~44	2078	1640	78.9	61	2.9	377	18.1
45~64	2717	2236	82.3	78	2.9	403	14.8
女性 12~19	1373	1208	88.0	34	2.5	130	9.5
20~34	3019	2263	75.0	120	4.0	636	21.1
35~44	2037	1478	72.6	96	4.7	463	22.7
45~64	2744	2129	77.6	107	3.9	509	18.5
都市化程度							
高度都市化	4352	3511	80.7	147	3.4	694	15.9
中度都市化	10311	8238	79.9	312	3.0	1760	17.1
低度都市化	3713	3040	81.9	134	3.6	540	14.5
性別*都市化程度							
男性 高度都市化	2124	1802	84.8	49	2.3	274	12.9
中度都市化	5178	4314	83.3	133	2.6	732	14.1
低度都市化	1977	1652	83.6	55	2.8	270	13.7
女性 高度都市化	2228	1709	76.7	98	4.4	420	18.9
中度都市化	5133	3925	76.5	180	3.5	1029	20.0
低度都市化	1737	1388	79.9	79	4.5	270	15.5
家戶收入							
三萬以下	3250	2674	82.3	99	3.1	476	14.7
三萬元~五萬元以下	4125	3383	82.0	139	3.4	603	14.6
五萬元~七萬元以下	3971	3208	80.8	122	3.1	641	16.1
七萬元~十萬元以下	3155	2476	78.5	98	3.1	581	18.4
十萬元以上	3135	2407	76.8	116	3.7	611	19.5
不詳	910	773	85.0	20	2.2	116	12.8

(註 1)佔總數

表 A\_84、12-64 歲完訪樣本過去一年是否曾因用藥問題請教哪裡的藥師

	總數	醫院		診所		藥局(房)	
		人數	% <sup>1</sup>	人數	% <sup>1</sup>	人數	% <sup>1</sup>
總數	3010	1317	43.8	1350	44.9	607	20.2
性別							
男性	1283	591	46.0	536	41.8	274	21.3
女性	1727	727	42.1	814	47.2	334	19.3
年齡層							
12~19	230	66	28.8	139	60.6	35	15.2
20~34	1040	427	41.1	505	48.6	225	21.7
35~44	834	349	41.9	372	44.6	183	21.9
45~64	907	475	52.4	334	36.8	165	18.1
性別*年齡層							
男性 12~19	101	36	35.7	56	55.6	16	15.6
20~34	406	169	41.6	183	45.2	88	21.7
35~44	376	170	45.3	158	42.0	83	22.2
45~64	400	215	53.8	138	34.5	86	21.6
女性 12~19	129	30	23.4	83	64.5	19	14.9
20~34	634	258	40.8	322	50.8	137	21.6
35~44	458	179	39.0	214	46.7	99	21.7
45~64	507	260	51.3	195	38.6	78	15.4
都市化程度							
高度都市化	693	336	48.5	272	39.3	139	20.0
中度都市化	1749	731	41.8	825	47.2	333	19.0
低度都市化	533	228	42.8	242	45.3	128	24.0
性別*都市化程度							
男性 高度都市化	274	138	50.4	97	35.4	57	20.7
中度都市化	728	325	44.6	321	44.2	151	20.7
低度都市化	266	116	43.8	116	43.7	63	23.8
女性 高度都市化	419	198	47.4	175	41.8	82	19.6
中度都市化	1021	406	39.8	504	49.3	182	17.9
低度都市化	268	112	41.7	126	46.9	65	24.2
家戶收入							
三萬以下	473	227	48.1	193	40.9	93	19.6
三萬元~五萬元以下	594	252	42.5	271	45.7	112	18.8
五萬元~七萬元以下	638	275	43.1	293	46.0	138	21.5
七萬元~十萬元以下	578	226	39.1	288	49.8	109	18.9
十萬元以上	611	296	48.5	248	40.6	133	21.8
不詳	116	40	34.8	57	48.7	23	19.8

(註 1)佔總數

表 A\_85、12-64 歲完訪樣本過去一年內居家環境—煙害

	曾在家裡吸到工廠廢氣		有燒香習慣		曾使用過蚊香	
	人數	% <sup>1</sup>	人數	% <sup>1</sup>	人數	% <sup>1</sup>
總數	3288	17.6	12117	64.8	8826	47.2
性別						
男性	1762	18.6	6272	66.2	4487	47.4
女性	1526	16.5	5845	63.3	4338	47.0
年齡層						
12~19	419	14.7	1795	63.2	1418	49.9
20~34	1085	17.5	3980	64.3	3010	48.6
35~44	775	18.7	2503	60.4	2039	49.2
45~64	1009	18.2	3839	69.4	2358	42.6
性別*年齡層						
男性 12~19	210	14.4	935	64.0	718	49.2
20~34	605	19.2	2089	66.2	1480	46.9
35~44	398	19.0	1328	63.3	1095	52.2
45~64	549	19.9	1919	69.7	1194	43.3
女性 12~19	209	15.1	860	62.3	700	50.7
20~34	480	15.8	1891	62.4	1529	50.4
35~44	377	18.4	1175	57.4	944	46.1
45~64	460	16.6	1919	69.2	1165	42.0
都市化程度						
高度都市化	642	14.6	2576	58.5	1723	39.1
中度都市化	1963	18.7	6606	62.9	4970	47.3
低度都市化	682	17.9	2935	77.2	2133	56.1
性別*都市化程度						
男性 高度都市化	350	16.2	1279	59.3	854	39.6
中度都市化	1020	19.3	3424	64.8	2501	47.3
低度都市化	392	19.3	1568	77.3	1132	55.8
女性 高度都市化	293	13.0	1297	57.8	869	38.7
中度都市化	943	18.1	3182	61.0	2469	47.3
低度都市化	290	16.4	1366	77.1	1000	56.4
家戶收入						
三萬以下	534	16.0	2356	70.7	1637	49.2
三萬元~五萬元以下	825	19.9	2804	67.6	2006	48.3
五萬元~七萬元以下	717	18.0	2562	64.1	1859	46.6
七萬元~十萬元以下	552	17.4	1897	59.9	1485	46.8
十萬元以上	498	15.9	1845	58.7	1435	45.7
不詳	162	17.6	652	71.0	403	43.9

(註 1)佔總數

表 A\_86、12-64 歲完訪樣本過去一年內居家環境—居家設備與寵物

	曾使用除濕機		曾使用空氣 清淨機		家裡有鋪地毯		有飼養有毛寵物	
	人數	% <sup>1</sup>	人數	% <sup>1</sup>	人數	% <sup>1</sup>	人數	% <sup>1</sup>
總數	7717	41.3	3462	18.5	1901	10.2	5340	28.5
性別								
男性	3724	39.3	1719	18.2	960	10.1	2650	28.0
女性	3993	43.2	1743	18.9	941	10.2	2690	29.1
年齡層								
12~19	1120	39.5	422	14.9	515	18.1	899	31.6
20~34	2539	41.0	1217	19.7	730	11.8	1904	30.8
35~44	1885	45.4	914	22.1	303	7.3	1047	25.2
45~64	2173	39.3	908	16.4	353	6.4	1491	27.0
性別*年齡層								
男性 12~19	567	38.9	237	16.2	272	18.6	408	27.9
20~34	1207	38.3	588	18.6	371	11.7	933	29.6
35~44	900	42.9	461	22.0	135	6.4	553	26.4
45~64	1050	38.1	433	15.8	182	6.6	756	27.4
女性 12~19	553	40.1	185	13.4	244	17.7	491	35.6
20~34	1332	43.9	629	20.8	359	11.8	971	32.0
35~44	985	48.1	453	22.1	168	8.2	494	24.1
45~64	1124	40.5	475	17.1	171	6.2	734	26.5
都市化程度								
高度都市化	2026	46.0	1047	23.8	410	9.3	1102	25.0
中度都市化	4559	43.4	1954	18.6	1120	10.7	2958	28.2
低度都市化	1133	29.8	461	12.2	371	9.8	1280	33.7
性別*都市化程度								
男性 高度都市化	946	43.9	498	23.1	189	8.8	537	24.9
中度都市化	2205	41.7	983	18.6	577	10.9	1429	27.0
低度都市化	574	28.3	238	11.8	194	9.5	684	33.7
女性 高度都市化	1080	48.1	549	24.4	221	9.8	565	25.1
中度都市化	2353	45.1	971	18.6	543	10.4	1530	29.3
低度都市化	559	31.6	222	12.6	177	10.0	596	33.6
家戶收入								
三萬以下	790	23.7	341	10.3	248	7.5	922	27.7
三萬元~五萬元以下	1530	36.9	622	15.0	354	8.5	1139	27.4
五萬元~七萬元以下	1700	42.6	734	18.4	387	9.7	1153	28.9
七萬元~十萬元以下	1603	50.6	726	22.9	349	11.0	836	26.4
十萬元以上	1807	57.5	918	29.3	456	14.5	982	31.3
不詳	287	31.3	121	13.1	106	11.5	308	33.5

(註 1)佔總數

表 A\_87、12-64 歲完訪樣本過去一年內居家環境—蟑螂、老鼠、天花板滲水

	家裡有蟑螂		家裡有老鼠		家裡天花板滲水	
	人數	% <sup>1</sup>	人數	% <sup>1</sup>	人數	% <sup>1</sup>
總數	15397	82.3	4444	23.8	6584	35.2
性別						
男性	7879	83.2	2433	25.7	3312	35.0
女性	7518	81.4	2010	21.8	3272	35.4
年齡層						
12~19	2377	83.7	670	23.6	869	30.6
20~34	5021	81.1	1377	22.3	2144	34.7
35~44	3483	84.0	980	23.6	1617	39.0
45~64	4516	81.7	1417	25.6	1954	35.3
性別*年齡層						
男性 12~19	1214	83.1	350	24.0	436	29.8
20~34	2580	81.8	791	25.0	1099	34.9
35~44	1796	85.5	517	24.6	807	38.4
45~64	2289	83.1	775	28.1	970	35.2
女性 12~19	1163	84.3	319	23.1	433	31.4
20~34	2440	80.4	587	19.3	1045	34.5
35~44	1687	82.3	463	22.6	810	39.5
45~64	2227	80.3	641	23.1	984	35.5
都市化程度						
高度都市化	3530	80.2	791	18.0	1404	31.9
中度都市化	8593	81.8	2182	20.8	3755	35.8
低度都市化	3274	86.1	1471	38.7	1425	37.5
性別*都市化程度	1772	82.2	449	20.8	699	32.4
男性 高度都市化						
中度都市化	4352	82.3	1171	22.1	1856	35.1
低度都市化	1755	86.5	814	40.1	756	37.3
女性 高度都市化	1758	78.3	342	15.2	704	31.3
中度都市化	4241	81.3	1011	19.4	1899	36.4
低度都市化	1519	85.6	657	37.1	669	37.7
家戶收入						
三萬以下	2767	83.0	1092	32.8	1187	35.6
三萬元~五萬元以下	3469	83.5	1019	24.5	1478	35.6
五萬元~七萬元以下	3282	82.2	891	22.3	1391	34.8
七萬元~十萬元以下	2608	82.3	618	19.5	1093	34.5
十萬元以上	2527	80.4	565	18.0	1137	36.2
不詳	745	81.1	259	28.2	297	32.3

(註 1)佔總數



表 A\_88、12-64 歲完訪樣本最近一個月加入全民健保情形

	總數	從未加入健保		有加入健保		中斷健保		其他	
		人數	% <sup>1</sup>	人數	% <sup>1</sup>	人數	% <sup>1</sup>	人數	% <sup>1</sup>
總數	18708	54	0.3	18484	98.8	161	0.9	10	0.1
性別									
男性	9471	40	0.4	9308	98.3	115	1.2	9	0.1
女性	9237	14	0.2	9176	99.3	46	0.5	1	0.0
年齡層									
12~19	2840	8	0.3	2821	99.3	9	0.3	2	0.1
20~34	6190	14	0.2	6092	98.4	81	1.3	4	0.1
35~44	4149	16	0.4	4089	98.6	42	1.0	2	0.1
45~64	5529	16	0.3	5482	99.1	30	0.5	2	0.0
性別*年齡層									
男性 12~19	1461	6	0.4	1447	99.1	5	0.4	2	0.1
20~34	3156	6	0.2	3092	98.0	54	1.7	4	0.1
35~44	2099	13	0.6	2053	97.8	31	1.5	1	0.1
45~64	2755	14	0.5	2715	98.5	24	0.9	2	0.1
女性 12~19	1380	2	0.1	1374	99.6	4	0.3	0	0.0
20~34	3034	9	0.3	2999	98.8	26	0.9	0	0.0
35~44	2049	2	0.1	2036	99.3	10	0.5	1	0.0
45~64	2774	1	0.0	2767	99.7	5	0.2	1	0.0
都市化程度									
高度都市化	4403	11	0.2	4365	99.1	27	0.6	1	0.0
中度都市化	10504	32	0.3	10370	98.7	93	0.9	9	0.1
低度都市化	3801	11	0.3	3749	98.6	42	1.1	0	0.0
性別*都市化程度									
男性 高度都市化	2157	5	0.2	2130	98.8	22	1.0	1	0.0
中度都市化	5286	30	0.6	5184	98.1	65	1.2	8	0.1
低度都市化	2028	6	0.3	1994	98.3	29	1.4	0	0.0
女性 高度都市化	2247	6	0.3	2235	99.5	5	0.2	0	0.0
中度都市化	5218	3	0.1	5186	99.4	28	0.5	1	0.0
低度都市化	1772	5	0.3	1755	99.0	13	0.7	0	0.0
家戶收入									
三萬以下	3332	14	0.4	3256	97.7	57	1.7	4	0.1
三萬元~五萬元以下	4153	12	0.3	4102	98.8	39	0.9	0	0.0
五萬元~七萬元以下	3995	14	0.3	3954	99.0	26	0.7	1	0.0
七萬元~十萬元以下	3170	4	0.1	3155	99.5	10	0.3	1	0.0
十萬元以上	3141	6	0.2	3117	99.2	15	0.5	2	0.1
不詳	918	3	0.4	899	97.9	14	1.6	1	0.1

(註 1)佔總數

表 A\_89、12-64 歲完訪樣本目前未加入全民健保原因(複選)

	總數	雇主拒絕辦投保		收入不穩或太少		失業	
		人數	% <sup>1</sup>	人數	% <sup>1</sup>	人數	% <sup>1</sup>
總數	186	11	0.5	43	23.1	40	21.5
性別							
男性	135	9	6.4	31	23.0	25	18.2
女性	51	2	4.0	12	22.9	15	29.8
年齡層							
12~19	14	0	0.0	4	29.1	0	3.0
20~34	83	3	3.7	11	13.6	23	27.6
35~44	48	5	11.0	13	26.0	11	23.0
45~64	41	2	5.5	15	36.4	5	13.2
性別*年齡層							
男性 12~19	9	0	0.0	2	26.4	0	0.0
20~34	55	3	5.6	6	11.7	11	20.1
35~44	37	4	10.5	11	29.5	9	24.5
45~64	34	2	5.0	11	33.7	4	13.1
女性 12~19	5	0	0.0	2	34.5	0	8.9
20~34	28	0	0.0	5	17.4	12	42.3
35~44	12	1	12.7	2	15.2	2	18.4
45~64	7	1	7.7	4	49.0	1	13.4
都市化程度							
高度都市化	31	7	21.7	6	18.1	6	18.4
中度都市化	107	2	2.1	19	18.2	26	24.3
低度都市化	48	2	3.5	18	37.1	8	16.9
性別*都市化程度							
男性 高度都市化	23	5	23.2	6	24.8	4	16.0
中度都市化	80	2	2.1	16	19.5	15	19.3
低度都市化	32	2	5.1	10	30.6	6	17.0
女性 高度都市化	8	1	17.6	0	0.0	2	24.8
中度都市化	28	1	2.0	4	14.4	11	38.6
低度都市化	15	0	0.0	8	50.8	3	16.7
家戶收入							
三萬以下	66	5	7.9	25	37.5	15	22.5
三萬元~五萬元以下	45	3	7.0	11	24.3	6	12.4
五萬元~七萬元以下	33	1	2.5	2	7.4	8	25.1
七萬元~十萬元以下	10	1	14.9	1	14.9	2	25.5
十萬元以上	17	0	0.0	0	0.0	4	21.1
不詳	16	0	0.0	3	20.0	5	32.5

(註 1)佔總數

表 A\_89、12-64 歲完訪樣本目前未加入全民健保原因(複選)(續 1)

	總數	不知如何投保		積欠保費不敢投保		覺得保費太貴		已購買其他商業保險	
		人數	% <sup>1</sup>	人數	% <sup>1</sup>	人數	% <sup>1</sup>	人數	% <sup>1</sup>
總數	186	5	2.7	36	19.4	18	9.7	2	1.1
性別									
男性	135	4	3.2	29	21.7	11	7.8	1	1.0
女性	51	1	2.6	7	13.2	7	14.0	1	1.4
年齡層									
12~19	14	1	8.8	1	9.9	0	3.0	0	0.0
20~34	83	1	1.4	10	12.2	7	8.6	0	0.0
35~44	48	2	4.5	9	17.9	4	8.4	2	4.2
45~64	41	1	2.7	16	38.5	6	14.9	0	0.0
性別*年齡層									
男性 12~19	9	1	7.7	1	15.0	0	0.0	0	0.0
20~34	55	0	0.5	7	12.1	3	4.7	0	0.0
35~44	37	2	5.9	6	16.8	3	9.1	1	3.7
45~64	34	1	3.2	15	44.3	5	13.6	0	0.0
女性 12~19	5	1	10.8	0	0.0	0	8.9	0	0.0
20~34	28	1	3.1	3	12.5	5	16.4	0	0.0
35~44	12	0	0.0	2	21.2	1	5.9	1	6.0
45~64	7	0	0.0	1	11.1	2	21.3	0	0.0
都市化程度									
高度都市化	31	0	1.3	4	13.4	3	9.5	0	0.0
中度都市化	107	4	3.5	24	21.9	10	9.6	2	1.9
低度都市化	48	1	3.1	8	17.4	5	9.5	0	0.0
性別*都市化程度									
男性 高度都市化	23	0	1.8	4	18.4	3	13.0	0	0.0
中度都市化	80	3	3.6	21	26.3	7	8.7	1	1.7
低度都市化	32	1	3.0	4	12.7	1	2.0	0	0.0
女性 高度都市化	8	0	0.0	0	9.4	0	0.0	0	0.0
中度都市化	28	1	3.1	3	27.2	3	12.0	1	2.5
低度都市化	15	1	3.3	4	23.9	4	25.3	0	0.0
家戶收入									
三萬以下	66	1	1.7	16	25.5	6	9.4	1	2.0
三萬元~五萬元以下	45	4	8.2	11	19.5	7	15.6	1	1.6
五萬元~七萬元以下	33	0	0.0	6	0.2	3	8.5	0	0.0
七萬元~十萬元以下	10	1	8.7	0	0.0	0	0.0	0	0.0
十萬元以上	17	0	0.0	0	0.0	0	0.0	0	0.0
不詳	16	0	0.0	2	14.9	2	11.3	0	0.0

(註 1)佔總數

表 A\_89、12-64 歲完訪樣本目前未加入全民健保原因(複選)(續 2)

	總數	工作轉換尚未投保		身體健康不需投保		長期出國	
		人數	% <sup>1</sup>	人數	% <sup>1</sup>	人數	% <sup>1</sup>
總數	186	35	18.8	9	5.8	5	2.7
性別							
男性	135	28	21.0	8	5.9	3	2.0
女性	51	7	13.7	1	1.3	2	3.8
年齡層							
12~19	14	1	3.9	1	5.1	0	0.0
20~34	83	24	29.4	5	6.4	2	2.3
35~44	48	8	17.3	1	1.4	2	4.8
45~64	41	2	5.1	2	4.8	0	0.9
性別*年齡層							
男性 12~19	9	0	0.0	1	7.7	0	0.0
20~34	55	20	36.6	5	9.6	0	0.0
35~44	37	6	16.5	0	0.0	2	6.3
45~64	34	2	6.2	2	5.8	0	1.1
女性 12~19	5	1	11.5	0	0.0	0	0.0
20~34	28	4	15.0	0	0.0	2	7.0
35~44	12	2	19.8	1	5.9	0	0.0
45~64	7	0	0.0	0	0.0	0	0.0
都市化程度							
高度都市化	31	2	5.8	4	11.5	2	6.2
中度都市化	1107	26	23.8	3	2.4	3	2.5
低度都市化	48	8	16.8	3	5.3	0	0.0
性別*都市化程度							
男性 高度都市化	23	2	7.9	4	15.8	0	0.0
中度都市化	80	20	25.1	3	3.2	3	3.4
低度都市化	32	7	20.3	2	5.6	0	0.0
女性 高度都市化	8	0	0.0	0	0.0	2	23.0
中度都市化	28	6	20.1	0	0.0	0	0.0
低度都市化	15	1	9.6	1	4.5	0	0.0
家戶收入							
三萬以下	66	6	8.6	3	4.1	0	0.0
三萬元~五萬元以下	45	7	14.7	2	4.0	0	0.0
五萬元~七萬元以下	33	6	19.7	2	5.1	2	6.0
七萬元~十萬元以下	10	3	32.1	3	26.0	0	0.0
十萬元以上	17	9	52.1	0	0.0	0	2.2
不詳	16	5	30.1	0	0.0	2	14.6

(註 1)佔總數

表 A\_89、12-64 歲完訪樣本目前未加入全民健保原因(複選)(續 3)

	總數	受刑人		家庭因素		其他	
		人數	% <sup>1</sup>	人數	% <sup>1</sup>	人數	% <sup>1</sup>
總數	186	1	0.5	8	4.3	33	17.7
性別							
男性	135	1	0.5	3	1.9	26	19.0
女性	51	0	0.0	5	9.6	7	14.2
年齡層							
12~19	14	0	0.0	3	24.0	6	45.7
20~34	83	1	0.8	3	3.2	13	15.1
35~44	48	0	0.0	2	3.2	6	12.4
45~64	41	0	0.0	0	0.0	8	19.8
性別*年齡層							
男性 12~19	9	0	0.0	2	19.3	5	58.0
20~34	55	1	1.2	0	0.0	9	16.7
35~44	37	0	0.0	1	2.4	4	12.0
45~64	34	0	0.0	0	0.0	7	20.0
女性 12~19	5	0	0.0	2	33.4	1	21.3
20~34	28	0	0.0	3	9.6	3	12.0
35~44	12	0	0.0	1	6.0	2	13.6
45~64	7	0	0.0	0	0.0	1	18.8
都市化程度							
高度都市化	31	0	0.0	1	2.7	10	31.2
中度都市化	107	1	0.6	5	4.7	14	13.0
低度都市化	48	0	0.0	2	3.5	9	19.3
性別*都市化程度							
男性 高度都市化	23	0	0.0	1	3.8	7	30.0
中度都市化	80	1	0.8	1	1.8	12	14.8
低度都市化	32	0	0.0	0	1.0	7	21.6
女性 高度都市化	8	0	0.0	0	0.0	3	34.5
中度都市化	28	0	0.0	4	13.0	2	7.7
低度都市化	15	0	0.0	1	8.6	2	14.5
家戶收入							
三萬以下	66	1	1.0	4	6.0	8	12.5
三萬元~五萬元以下	45	0	0.0	2	5.5	9	20.5
五萬元~七萬元以下	33	0	0.0	1	3.4	5	15.8
七萬元~十萬元以下	10	0	0.0	0	0.0	3	27.2
十萬元以上	17	0	0.0	0	0.0	4	24.6
不詳	16	0	0.0	0	0.0	4	22.6

(註 1)佔總數

表 A\_90、12-64 歲完訪樣本目前購買全民健保以外的商業保險種類(複選)

	購買其他商業保險			商業保險種類							
	總數	人數	% <sup>1</sup>	壽險		儲蓄險		健康醫療險		年金保險	
				人數	% <sup>2</sup>	人數	% <sup>2</sup>	人數	% <sup>2</sup>	人數	% <sup>2</sup>
總數	18689	13159	70.4	9728	73.9	4582	34.8	8925	67.8	713	5.4
性別											
男性	9460	6541	69.1	4817	73.6	2099	32.1	4213	64.4	335	5.1
女性	9229	6618	71.7	4911	74.2	2483	37.5	4711	71.2	378	5.7
年齡層											
12~19	2829	1812	64.0	973	53.7	556	30.7	968	53.4	70	3.9
20~34	6186	4647	75.1	3401	73.2	1891	40.7	3255	70.0	238	5.1
35~44	4148	3269	78.8	2688	82.2	1092	33.4	2448	74.9	218	6.7
45~64	5526	3432	62.1	2666	77.7	1043	30.4	2254	65.7	188	5.5
性別*年齡層											
男性 12~19	1454	947	65.1	520	54.9	297	31.3	515	54.3	36	3.8
20~34	3153	2275	72.1	1625	71.4	810	35.6	1493	65.6	98	4.3
35~44	2099	1613	76.8	1334	82.7	491	30.5	1140	70.7	110	6.8
45~64	2754	1706	61.9	1337	78.4	500	29.3	1066	62.5	92	5.4
女性 12~19	1375	865	62.8	453	52.4	259	29.9	453	52.4	34	3.9
20~34	3034	2372	78.2	1776	74.9	1081	45.6	1762	74.3	140	5.9
35~44	2049	1656	80.8	1354	81.8	600	36.2	1308	79.0	108	6.5
45~64	2772	1726	62.3	1329	77.0	543	31.5	1188	68.8	96	5.6
都市化程度											
高度都市化	4402	3231	73.4	2467	76.4	1163	36.0	2307	71.4	185	5.7
中度都市化	10495	7568	72.1	5581	73.7	2667	35.2	5159	68.2	416	5.5
低度都市化	3792	2362	62.3	1680	71.1	752	31.8	1459	61.8	111	4.7
性別*都市化程度											
男性 高度都市化	2155	1540	71.4	1153	74.9	501	32.6	1041	67.6	77	5.0
中度都市化	5283	3755	71.1	2773	73.9	1220	32.5	2436	64.9	202	5.4
低度都市化	2022	1247	61.7	891	71.5	377	30.3	736	59.0	57	4.5
女性 高度都市化	2247	1692	75.3	1314	77.7	661	39.1	1265	74.8	109	6.4
中度都市化	5212	3813	73.1	2808	73.6	1447	38.0	2723	71.4	214	5.6
低度都市化	1770	1115	63.0	789	70.8	374	33.6	723	64.9	55	4.9
家戶收入											
三萬以下	3325	1576	47.3	1027	65.2	341	21.6	894	56.8	38	2.4
三萬元~五萬元以下	4150	2788	67.2	1956	70.2	823	29.5	1761	63.2	107	3.9
五萬元~七萬元以下	3994	3007	75.3	2232	74.2	1030	34.3	2062	68.6	142	4.7
七萬元~十萬元以下	3170	2619	82.6	2058	78.6	1007	38.4	1889	72.2	169	6.5
十萬元以上	3140	2644	84.2	2125	80.4	1245	47.1	2025	76.6	233	8.8
不詳	909	528	58.0	330	62.6	137	25.9	293	55.5	23	4.3

(註 1)佔總數

(註 2)佔有購買其他商業保險之人數

表 A\_90、12-64 歲完訪樣本目前購買全民健保以外的商業保險種類(複選)(續)

	總數	意外險		團體險		投資型保險		其他	
		人數	% <sup>1</sup>	人數	% <sup>1</sup>	人數	% <sup>1</sup>	人數	% <sup>1</sup>
總數	13159	8173	62.1	3565	27.1	934	7.1	98	0.7
性別									
男性	6541	4261	65.1	1918	29.3	403	6.2	52	0.8
女性	6619	3912	59.1	1647	24.9	531	8.0	46	0.7
年齡層									
12~19	1812	795	43.9	1066	58.8	29	1.6	14	0.8
20~34	4647	3016	64.9	1274	27.4	426	9.2	43	0.9
35~44	3269	2307	70.6	726	22.2	279	8.5	12	0.4
45~64	3432	2055	59.9	499	14.5	201	5.9	30	0.9
性別*年齡層									
男性 12~19	947	429	45.3	551	58.2	14	1.5	7	0.7
20~34	2275	1486	65.3	643	28.3	188	8.3	22	1.0
35~44	1613	1208	74.9	419	26.0	107	6.7	9	0.6
45~64	1706	1138	66.7	305	17.9	94	5.5	14	0.8
女性 12~19	865	366	42.3	515	59.6	15	1.7	7	0.8
20~34	2372	1530	64.5	631	26.6	237	10.0	21	0.9
35~44	1656	1099	66.4	308	18.6	172	10.4	2	0.1
45~64	1726	916	53.1	193	11.2	108	6.2	16	0.9
都市化程度									
高度都市化	3231	2132	66.0	912	28.2	269	8.3	11	0.4
中度都市化	7568	4614	61.0	2109	27.9	542	7.2	50	0.7
低度都市化	2362	1427	60.4	544	23.0	124	5.3	37	1.6
性別*都市化程度									
男性 高度都市化	1540	1065	69.2	461	30.0	100	6.5	6	0.4
中度都市化	3755	2405	64.0	1140	30.4	243	6.5	28	0.7
低度都市化	1247	791	63.5	317	25.4	59	4.8	19	1.5
女性 高度都市化	1692	1067	63.1	451	26.6	168	9.9	5	0.3
中度都市化	3813	2209	57.9	969	25.4	298	7.8	23	0.6
低度都市化	1115	635	57.0	228	20.4	65	5.8	18	1.6
家戶收入									
三萬以下	1576	767	48.7	277	17.6	26	1.6	19	1.2
三萬元~五萬元以下	2788	1569	56.3	658	23.6	132	4.7	21	0.7
五萬元~七萬元以下	3007	1892	62.9	775	25.8	172	5.7	25	0.8
七萬元~十萬元以下	2619	1768	67.5	775	29.6	242	9.3	11	0.4
十萬元以上	2644	1914	72.4	927	35.1	344	13.0	17	0.7
不詳	528	263	49.9	153	29.0	19	3.5	5	0.9

(註 1)佔有購買其他商業保險之人數(本表之總數)

表 A\_91、12-64 歲完訪樣本目前購買全民健保以外的商業保險全年總保費(單位：元)

		總數	人數	平均	標準差	min	max
總數		18716	12277	50343.2	74812.6	0	3000000
性別							
	男性	9474	6043	50326.3	75384.70	0	3000000
	女性	9242	6234	50349.8	74255.90	0	1500000
年齡層							
	12~19	2840	1486	31993.1	53580.45	0	1000000
	20~34	6192	4370	47876.4	61678.49	0	1500000
	35~44	4151	3169	55888.1	84110.63	0	3000000
	45~64	5534	3253	56622.1	87084.64	0	2000000
性別*年齡層							
	男性 12~19	1461	777	33743.4	52289.75	0	1000000
	20~34	3156	2110	45809.6	55325.94	0	1000000
	35~44	2100	1555	56101.5	89375.25	0	3000000
	45~64	2758	1601	58722.9	89881.48	0	2000000
	女性 12~19	1380	709	30074.4	54933.36	50	700000
	20~34	3036	2259	49806.7	67025.45	0	1500000
	35~44	2051	1614	55682.4	78732.11	0	1000000
	45~64	2776	1652	54586.5	84263.45	0	1000000
都市化程度							
	高度都市化	4403	3048	55908.9	87065.80	0	1500000
	中度都市化	10511	7062	50311.3	75081.77	0	3000000
	低度都市化	3803	2168	42594.3	50756.79	0	1000000
性別*都市化程度							
	男性 高度都市化	2157	1448	54006.7	77237.18	0	1000000
	中度都市化	5288	3473	50579.0	80302.32	0	3000000
	低度都市化	2030	1122	44795.1	53934.69	0	1000000
	女性 高度都市化	2247	1599	57631.1	95083.94	0	1500000
	中度都市化	5223	3589	50052.2	69669.12	0	1000000
	低度都市化	1773	1045	40231.9	47018.95	0	500000
家戶收入							
	三萬以下	3332	1432	31994.3	42061.43	0	750000
	三萬元~五萬元以下	4153	2597	36897.3	40956.61	0	800000
	五萬元~七萬元以下	3995	2856	44288.2	52944.04	0	1000000
	七萬元~十萬元以下	3170	2502	54307.0	67791.09	0	2000000
	十萬元以上	3141	2531	78747.3	123071.47	0	3000000
	不詳	926	360	40898.8	48076.38	100	360000



12 歲以下



表 B\_1、12 歲以下完訪樣本過去一年內氣喘發生情形

	總數	有氣喘		經醫護人員確定		發作時馬上就醫		馬上就醫次數	
		人數	% <sup>1</sup>	人數	% <sup>2</sup>	人數	% <sup>2</sup>	平均	標準差
總數	3678	144	3.9	123	85.5	57	39.4	2.3	1.56
性別									
男性	1933	102	5.3	90	88.0	45	44.1	2.3	1.68
女性	1745	42	2.4	33	79.3	12	28.0	2.2	0.86
年齡層									
0~4	1347	39	2.9	33	84.8	15	39.7	2.6	1.48
5~12	2331	105	4.5	90	85.8	41	39.3	2.2	1.57
性別*年齡層									
男性 0~4	702	30	4.2	26	86.8	14	45.0	2.6	1.56
5~12	1230	73	5.9	64	87.3	31	43.1	2.2	1.72
女性 0~4	645	9	1.4	7	78.0	2	22.0	2.7	0.71
5~12	1101	33	3.0	26	79.7	10	29.6	2.1	0.85
都市化程度									
高度都市化	770	42	5.4	36	84.6	18	43.6	2.3	1.38
中度都市化	2090	89	4.2	75	84.3	36	40.4	2.2	1.65
低度都市化	818	14	1.7	13	89.6	2	17.7	3.4	1.11
性別*都市化程度									
男性 高度都市化	405	27	6.8	25	90.8	14	50.9	2.6	1.50
中度都市化	1104	67	6.0	58	86.5	29	43.0	2.1	1.75
低度都市化	423	8	2.0	7	91.6	2	31.0	3.4	1.11
女性 高度都市化	365	14	3.9	11	78.9	5	32.6	1.6	0.48
中度都市化	985	22	2.2	17	77.5	7	32.6	2.6	0.87
低度都市化	395	6	1.4	5	87.0	0	0.0	0	0.00
家戶收入									
三萬以下	524	12	2.4	11	94.2	7	55.8	3.7	2.34
三萬元~五萬元以下	1101	45	4.1	33	73.3	9	20.2	1.8	0.83
五萬元~七萬元以下	913	33	3.6	31	93.9	18	55.1	2	1.52
七萬元~十萬元以下	614	31	5.1	28	90.5	17	55.3	2.4	0.99
十萬元以上	472	23	4.8	20	86.0	6	24.5	2.7	2.12
不詳	54	0	0.0	0	0.0	0	0.0	0	0.00

(註 1)佔總數

(註 2)佔該題有效填答數

表 B\_2、12 歲以下完訪樣本過去一年中過敏症狀--有咳嗽/喘鳴

	有持續 3 週以上的咳嗽		運(活)動有喘鳴或咳嗽	
	人數	% <sup>1</sup>	人數	%
總數	398	10.8	268	7.3
性別				
男性	207	10.7	168	8.7
女性	191	10.9	100	5.7
年齡層				
0~4	161	12.0	68	5.1
5~12	237	10.2	200	8.6
性別*年齡層				
男性 0~4	94	13.4	44	6.3
5~12	113	9.2	124	10.1
女性 0~4	67	10.5	24	3.8
5~12	123	11.2	76	6.9
都市化程度				
高度都市化	96	12.5	79	10.3
中度都市化	213	10.2	142	6.8
低度都市化	88	10.8	47	5.7
性別*都市化程度				
男性 高度都市化	39	9.7	49	12.1
中度都市化	122	11.1	96	8.7
低度都市化	46	10.8	23	5.5
女性 高度都市化	57	15.7	30	8.3
中度都市化	91	9.2	46	4.7
低度都市化	43	10.8	23	5.9
家戶收入				
三萬以下	60	11.5	36	6.9
三萬元~五萬元以下	113	10.3	86	7.9
五萬元~七萬元以下	101	11.1	66	7.2
七萬元~十萬元以下	64	10.3	43	7.0
十萬元以上	56	11.8	34	7.2
不詳	4	7.6	3	5.9

(註 1)佔該題有效填答數

表 B\_3、12 歲以下完訪樣本過去一年中過敏症狀--有胸悶發緊/劇烈喘息

	有胸悶發緊		有劇烈喘息	
	人數	% <sup>1</sup>	人數	%
總數	184	5.0	97	2.6
性別				
男性	110	5.7	55	2.9
女性	75	4.3	42	2.4
年齡層				
0~4	41	3.1	29	2.2
5~12	143	6.2	68	2.9
性別*年齡層				
男性 0~4	24	3.5	17	2.4
男性 5~12	85	6.9	39	3.1
女性 0~4	17	2.6	12	1.9
女性 5~12	58	5.3	30	2.7
都市化程度				
高度都市化	48	6.3	26	3.4
中度都市化	96	4.6	51	2.5
低度都市化	41	5.0	20	2.4
性別*都市化程度				
男性 高度都市化	33	8.1	17	4.2
男性 中度都市化	57	5.1	25	2.3
男性 低度都市化	20	4.8	13	3.1
女性 高度都市化	15	4.2	9	2.4
女性 中度都市化	39	3.9	26	2.6
女性 低度都市化	21	5.2	7	1.7
家戶收入				
三萬以下	26	5.0	12	2.3
三萬元~五萬元以下	44	4.0	24	2.2
五萬元~七萬元以下	48	5.3	25	2.8
七萬元~十萬元以下	31	5.0	18	3.0
十萬元以上	33	7.0	15	3.2
不詳	3	5.2	2	4.4

(註 1)佔該題有效填答數

表 B\_4、12 歲以下完訪樣本過去一年中過敏症狀--有從胸部發出的咻咻的呼吸聲

	在感冒著涼時		在沒感冒著涼時	
	人數	% <sup>1</sup>	人數	% <sup>1</sup>
總數	728	19.8	73	2.0
性別				
男性	422	21.9	45	2.3
女性	306	17.5	27	1.6
年齡層				
0~4	366	27.2	29	2.2
5~12	362	15.6	43	1.9
性別*年齡層				
男性 0~4	202	28.8	21	2.9
男性 5~12	221	17.9	25	2.0
女性 0~4	164	25.5	9	1.3
女性 5~12	142	12.9	19	1.7
都市化程度				
高度都市化	164	21.3	16	2.1
中度都市化	405	19.4	38	1.8
低度都市化	159	19.5	18	2.2
性別*都市化程度				
男性 高度都市化	96	23.8	9	2.3
男性 中度都市化	237	21.4	25	2.3
男性 低度都市化	89	21.1	11	2.5
女性 高度都市化	68	18.6	7	2.0
女性 中度都市化	168	17.1	13	1.3
女性 低度都市化	70	17.7	7	1.8
家戶收入				
三萬以下	98	18.7	14	2.6
三萬元~五萬元以下	203	18.4	18	1.6
五萬元~七萬元以下	188	20.7	18	2.0
七萬元~十萬元以下	127	20.7	12	2.0
十萬元以上	105	22.2	11	2.3
不詳	7	13.3	0	0.0

(註 1)佔該題有效填答數

表 B\_5、12 歲以下完訪樣本因過敏誘發因子（環境因素）產生過敏情形

	冷空氣				氣候或季節變化				塵埃			
	有咳嗽		有胸悶、喘鳴、呼吸急促		有咳嗽		有胸悶、喘鳴、呼吸急促		有咳嗽		有胸悶、喘鳴、呼吸急促	
	人數	% <sup>1</sup>	人數	% <sup>1</sup>	人數	% <sup>1</sup>	人數	% <sup>1</sup>	人數	% <sup>1</sup>	人數	% <sup>1</sup>
總數	604	16.5	62	1.7	817	22.3	113	3.1	467	13.0	63	1.8
性別												
男性	347	18.2	33	1.8	475	24.6	67	3.5	258	13.6	37	2.0
女性	257	14.8	28	1.6	342	19.6	46	2.7	209	12.3	27	1.6
年齡層												
0~4	201	15.1	25	1.9	271	20.2	43	3.2	151	11.6	21	1.6
5~12	403	17.4	37	1.6	545	23.4	70	3.1	317	13.8	43	1.9
性別*年齡層												
男性 0~4	122	17.7	12	1.7	163	23.2	26	3.8	86	12.7	12	1.8
男性 5~12	225	18.4	22	1.8	312	25.4	40	3.3	172	14.2	25	2.1
女性 0~4	78	12.3	13	2.0	109	17.0	16	2.6	65	10.4	9	1.4
女性 5~12	178	16.2	15	1.4	233	21.2	30	2.7	145	13.4	18	1.7
都市化程度												
高度都市化	136	17.8	17	2.2	206	26.8	36	4.7	126	16.8	19	2.6
中度都市化	339	16.3	28	1.4	436	20.9	56	2.7	271	13.2	32	1.6
低度都市化	129	15.9	17	2.1	175	21.5	21	2.7	70	8.8	12	1.6
性別*都市化程度												
男性 高度都市化	74	18.4	11	2.7	113	27.9	24	6.1	75	19.1	16	4.2
男性 中度都市化	199	18.2	14	1.3	260	23.6	30	2.8	144	13.4	14	1.3
男性 低度都市化	74	17.7	8	2.0	102	24.2	12	2.9	38	9.2	6	1.5
女性 高度都市化	62	17.1	6	1.6	93	25.5	11	3.1	51	14.3	3	0.8
女性 中度都市化	140	14.2	14	1.4	176	17.9	25	2.6	127	13.1	18	1.8
女性 低度都市化	55	14.0	8	2.2	72	18.5	9	2.4	32	8.4	6	1.6
家戶收入												
三萬以下	88	17.1	12	2.3	98	18.8	21	4.2	58	11.6	10	2.0
三萬元~五萬元以下	171	15.6	18	1.7	236	21.6	28	2.6	144	13.3	19	1.8
五萬元~七萬元以下	137	15.2	15	1.6	206	22.5	24	2.7	126	14.1	15	1.7
七萬元~十萬元以下	117	19.2	11	1.7	152	24.8	22	3.7	81	13.3	14	2.4
十萬元以上	84	17.9	6	1.4	119	25.3	16	3.5	54	11.8	5	1.1
不詳	6	11.3	0	0.0	5	9.3	0	0.0	3	6.9	0	0.0

(註 1)佔該題有效填答數

表 B\_5、12 歲以下完訪樣本因過敏誘發因子（環境因素）產生過敏情形（續 1）

	蚊香/燒香的味道				香菸煙霧				寵物或任何動物			
	有咳嗽		有胸悶、喘鳴、呼吸急促		有咳嗽		有胸悶、喘鳴、呼吸急促		有咳嗽		有胸悶、喘鳴、呼吸急促	
	人數	% <sup>1</sup>	人數	% <sup>1</sup>	人數	% <sup>1</sup>	人數	% <sup>1</sup>	人數	% <sup>1</sup>	人數	% <sup>1</sup>
總數	139	3.9	18	0.5	258	7.5	21	0.6	57	1.7	8	0.2
性別												
男性	64	3.5	9	0.5	133	7.4	9	0.5	29	1.7	5	0.3
女性	75	4.4	9	0.5	125	7.5	12	0.7	28	1.7	3	0.2
年齡層												
0~4	36	2.9	5	0.4	55	4.6	4	0.3	14	1.3	4	0.3
5~12	103	4.5	13	0.6	203	9.0	17	0.8	43	2.0	4	0.2
性別*年齡層												
男性 0~4	17	2.6	2	0.3	29	4.6	2	0.3	10	1.7	2	0.3
5~12	48	4.0	7	0.6	104	8.9	7	0.6	20	1.7	3	0.3
女性 0~4	19	3.2	3	0.5	26	4.5	2	0.4	5	0.8	2	0.3
5~12	55	5.1	6	0.6	98	9.2	10	0.9	23	2.2	1	0.1
都市化程度												
高度都市化	38	5.1	2	0.3	71	9.9	3	0.4	16	2.3	4	0.5
中度都市化	75	3.8	12	0.6	136	7.0	15	0.8	30	1.6	4	0.2
低度都市化	26	3.3	3	0.4	51	6.5	4	0.5	11	1.4	0	0.0
性別*都市化程度												
男性 高度都市化	16	4.1	2	0.6	33	9.0	0	0.0	6	1.7	2	0.6
中度都市化	36	3.5	4	0.4	71	7.0	7	0.7	17	1.8	2	0.2
低度都市化	12	3.0	3	0.6	29	7.1	3	0.6	6	1.5	0	0.0
女性 高度都市化	22	6.2	0	0.0	38	10.8	3	0.8	10	2.9	2	0.5
中度都市化	39	4.1	8	0.9	65	7.0	8	0.9	13	1.4	2	0.2
低度都市化	14	3.6	1	0.2	22	5.8	1	0.4	5	1.3	0	0.0
家戶收入												
三萬以下	25	4.9	5	1.1	46	9.2	7	1.4	4	0.8	1	0.1
三萬元~五萬元以下	32	3.0	2	0.2	81	7.7	5	0.5	24	2.4	3	0.3
五萬元~七萬元以下	40	4.6	3	0.3	60	6.9	4	0.5	13	1.6	4	0.5
七萬元~十萬元以下	25	4.4	6	1.1	37	6.5	4	0.8	14	2.6	0	0.1
十萬元以上	16	3.5	2	0.4	29	6.8	1	0.2	2	0.4	0	0.0
不詳	1	2.8	0	0.0	5	10.2	0	0.0	0	0.0	0	0.0

(註 1) 佔該題有效填答數



表 B\_5、12 歲以下完訪樣本因過敏誘發因子（環境因素）產生過敏情形（續 2）

	通風不好				汽機車或工廠廢氣				刺激性的味道			
	有咳嗽		有胸悶、喘 鳴、呼吸急促		有咳嗽		有胸悶、喘 鳴、呼吸急促		有咳嗽		有胸悶、喘 鳴、呼吸急促	
	人數	% <sup>1</sup>	人數	% <sup>1</sup>	人數	% <sup>1</sup>	人數	% <sup>1</sup>	人數	% <sup>1</sup>	人數	% <sup>1</sup>
總數	148	4.3	39	1.1	221	6.4	26	0.8	336	9.9	23	0.7
性別												
男性	75	4.2	19	1.0	99	5.5	14	0.8	158	8.9	13	0.7
女性	73	4.4	20	1.2	122	7.4	12	0.7	179	11.0	10	0.6
年齡層												
0~4	43	3.4	14	1.1	47	3.9	6	0.5	93	7.9	3	0.3
5~12	105	4.7	25	1.1	173	7.7	20	0.9	244	10.9	19	0.9
性別*年齡層												
男性 0~4	24	3.7	8	1.3	19	2.9	2	0.3	45	7.4	1	0.2
5~12	52	4.4	11	0.9	80	6.8	12	1.1	113	9.7	12	1.0
女性 0~4	19	3.2	6	1.0	29	5.0	4	0.7	48	8.5	2	0.4
5~12	54	5.0	14	1.4	93	8.7	8	0.7	131	12.2	7	0.7
都市化程度												
高度都市化	39	5.4	11	1.5	73	9.9	6	0.8	90	12.3	7	0.9
中度都市化	76	3.8	17	0.9	104	5.3	15	0.8	185	9.5	13	0.7
低度都市化	33	4.3	11	1.4	43	5.8	5	0.7	62	8.4	3	0.5
性別*都市化程度												
男性 高度都市化	18	4.6	5	1.4	28	7.3	4	1.1	34	8.9	4	0.9
中度都市化	37	3.6	7	0.7	51	4.9	6	0.6	88	8.6	7	0.7
低度都市化	21	5.1	6	1.5	20	5.1	4	0.9	36	9.6	2	0.5
女性 高度都市化	22	6.2	6	1.7	45	12.7	2	0.4	56	16.0	3	0.9
中度都市化	38	4.1	10	1.1	53	5.8	9	0.9	97	10.5	5	0.6
低度都市化	13	3.4	5	1.3	24	6.5	1	0.4	26	7.1	1	0.4
家戶收入												
三萬以下	18	3.6	5	1.1	27	5.5	5	1.0	51	10.8	2	0.5
三萬元~五萬元以下	51	4.9	15	1.5	77	7.5	9	0.8	97	9.6	8	0.8
五萬元~七萬元以下	30	3.4	7	0.8	45	5.1	4	0.5	83	9.7	7	0.8
七萬元~十萬元以下	36	6.2	8	1.4	48	8.3	7	1.3	64	11.0	3	0.6
十萬元以上	13	3.1	3	0.7	25	5.6	1	0.2	41	9.5	3	0.6
不詳	0	0.0	0	0.0	0	0.0	0	0.0	0	0.0	0	0.0

(註 1) 佔該題有效填答數

表 B\_5、12 歲以下完訪樣本因過敏誘發因子（環境因素）產生過敏情形（續 3）

	羽(絨)毛類物品				花粉/樹木/新割的青草				情緒激動時			
	有胸悶、喘		有胸悶、喘		有胸悶、喘		有胸悶、喘		有胸悶、喘		有胸悶、喘	
	有咳嗽	鳴、呼吸急促	有咳嗽	鳴、呼吸急促	有咳嗽	鳴、呼吸急促	有咳嗽	鳴、呼吸急促	有咳嗽	鳴、呼吸急促	有咳嗽	鳴、呼吸急促
	人數	% <sup>1</sup>	人數	% <sup>1</sup>	人數	% <sup>1</sup>	人數	% <sup>1</sup>	人數	% <sup>1</sup>	人數	% <sup>1</sup>
總數	208	5.8	27	0.8	49	1.4	10	0.3	593	16.3	86	2.4
性別												
男性	108	5.7	15	0.8	22	1.2	5	0.3	324	16.9	48	2.5
女性	100	5.8	12	0.7	27	1.7	5	0.3	270	15.6	39	2.3
年齡層												
0~4	60	4.6	9	0.7	10	0.8	1	0.1	234	17.6	33	2.5
5~12	148	6.4	19	0.8	40	1.7	9	0.4	359	15.5	54	2.3
性別*年齡層												
男性 0~4	33	4.8	5	0.7	4	0.6	1	0.2	131	19.1	22	3.2
男性 5~12	75	6.2	11	0.9	19	1.6	4	0.3	192	15.7	26	2.2
女性 0~4	27	4.4	4	0.7	6	1.1	0	0.0	103	16.1	11	1.8
女性 5~12	73	6.7	8	0.8	21	1.9	5	0.5	167	15.3	28	2.6
都市化程度												
高度都市化	56	7.5	5	0.7	15	2.1	2	0.3	148	19.4	20	2.6
中度都市化	123	6.0	16	0.8	31	1.6	8	0.4	317	15.3	45	2.2
低度都市化	29	3.6	7	0.9	3	0.4	0	0.0	128	15.8	22	2.7
性別*都市化程度												
男性 高度都市化	26	6.5	4	0.9	5	1.2	2	0.6	71	17.9	8	2.0
男性 中度都市化	68	6.2	9	0.8	16	1.5	2	0.2	177	16.2	25	2.3
男性 低度都市化	15	3.6	3	0.8	2	0.5	0	0.1	75	17.8	15	3.5
女性 高度都市化	31	8.6	1	0.4	11	3.1	0	0.0	77	21.2	12	3.3
女性 中度都市化	55	5.7	7	0.8	15	1.6	5	0.6	139	14.3	20	2.0
女性 低度都市化	14	3.6	4	1.0	1	0.3	0	0.0	54	13.6	7	1.9
家戶收入												
三萬以下	21	4.1	5	1.1	3	0.6	0	0.1	56	10.8	17	3.4
三萬元~五萬元以下	60	5.6	6	0.6	11	1.1	4	0.4	174	15.9	23	2.1
五萬元~七萬元以下	43	4.8	9	1.0	12	1.3	3	0.3	159	17.6	18	2.0
七萬元~十萬元以下	44	7.4	5	0.8	9	1.6	3	0.5	108	17.7	16	2.6
十萬元以上	38	8.4	2	0.5	13	2.7	0	0.1	92	19.6	13	2.8
不詳	1	2.6	0	0.0	1	2.9	0	0.0	6	10.5	0	0.0

(註 1)佔該題有效填答數

表 B\_6、12 歲以下完訪樣本因過敏誘發因子（飲食因素）產生過敏情形

	椰子汁						芒果					
	有咳嗽		有胸悶、喘 鳴、呼吸急促		有腹瀉、 皮膚過敏		有咳嗽		有胸悶、喘 鳴、呼吸急促		有腹瀉、 皮膚過敏	
	人數	% <sup>1</sup>	人數	% <sup>1</sup>	人數	% <sup>1</sup>	人數	% <sup>1</sup>	人數	% <sup>1</sup>	人數	% <sup>1</sup>
總數	26	0.9	2	0.1	21	0.8	12	0.4	2	0.1	108	3.3
性別												
男性	12	0.8	2	0.2	16	1.1	5	0.3	2	0.1	62	3.6
女性	14	1.1	0	0.0	5	0.4	7	0.4	0	0.0	46	3.0
年齡層												
0~4	7	0.9	0	0.0	6	0.7	3	0.3	0	0.0	26	2.6
5~12	19	0.9	2	0.1	15	0.8	9	0.4	2	0.1	81	3.6
性別*年齡層												
男性 0~4	1	0.3	0	0.0	4	1.0	2	0.3	0	0.0	14	2.8
5~12	11	1.0	2	0.2	12	1.1	3	0.3	2	0.1	47	4.0
女性 0~4	6	1.6	0	0.0	2	0.4	1	0.2	0	0.0	12	2.5
5~12	8	0.9	0	0.0	3	0.4	6	0.5	0	0.0	34	3.2
都市化程度												
高度都市化	7	1.2	1	0.2	11	1.8	5	0.7	2	0.2	26	3.8
中度都市化	12	0.7	1	0.1	7	0.4	4	0.2	0	0.0	62	3.4
低度都市化	7	1.1	0	0.0	4	0.6	3	0.4	0	0.0	19	2.7
性別*都市化程度												
男性 高度都市化	3	1.0	1	0.4	8	2.3	3	0.8	2	0.4	17	4.6
中度都市化	6	0.7	1	0.2	6	0.8	0	0.0	0	0.0	34	3.6
低度都市化	3	0.9	0	0.0	2	0.6	2	0.6	0	0.0	10	2.8
女性 高度都市化	4	1.5	0	0.0	3	1.1	2	0.6	0	0.0	10	2.9
中度都市化	6	0.8	0	0.0	0	0.1	4	0.5	0	0.0	27	3.1
低度都市化	4	1.4	0	0.0	1	0.5	0	0.1	0	0.0	9	2.7
家戶收入												
三萬以下	6	1.5	0	0.0	7	1.8	1	0.2	0	0.1	21	4.5
三萬元~五萬元以下	6	0.7	1	0.1	4	0.4	3	0.3	0	0.0	36	3.6
五萬元~七萬元以下	5	0.7	1	0.2	4	0.6	1	0.1	0	0.0	13	1.6
七萬元~十萬元以下	4	1.0	0	0.0	4	0.9	6	1.2	2	0.3	21	4.0
十萬元以上	5	1.4	0	0.0	2	0.5	1	0.1	0	0.0	16	3.9
不詳	0	0.0	0	0.0	0	0.0	0	0.0	0	0.0	1	3.2

(註 1)佔該題有效填答數

表 B\_6、12 歲以下完訪樣本因過敏誘發因子（飲食因素）產生過敏情形（續 1）

	花生						核果類					
	有咳嗽		有胸悶、喘 鳴、呼吸急促		有腹瀉、 皮膚過敏		有咳嗽		有胸悶、喘 鳴、呼吸急促		有腹瀉、 皮膚過敏	
	人數	% <sup>1</sup>	人數	% <sup>1</sup>	人數	% <sup>1</sup>	人數	% <sup>1</sup>	人數	% <sup>1</sup>	人數	% <sup>1</sup>
總數	33	1.0	3	0.1	26	0.8	14	0.4	1	0.0	7	0.2
性別												
男性	17	1.0	2	0.1	18	1.0	6	0.4	0	0.0	6	0.4
女性	16	1.0	1	0.0	8	0.5	8	0.5	1	0.0	0	0.0
年齡層												
0~4	12	1.1	0	0.0	10	0.9	4	0.4	0	0.0	5	0.6
5~12	21	0.9	3	0.1	16	0.7	11	0.5	1	0.0	1	0.1
性別*年齡層												
男性 0~4	6	1.1	0	0.0	7	1.2	1	0.2	0	0.0	5	1.1
5~12	11	0.9	2	0.2	11	0.9	5	0.5	0	0.0	1	0.1
女性 0~4	6	1.1	0	0.0	3	0.7	3	0.6	0	0.0	0	0.0
5~12	10	0.9	1	0.1	5	0.4	5	0.5	1	0.1	0	0.0
都市化程度												
高度都市化	7	1.0	1	0.1	9	1.3	3	0.4	1	0.1	0	0.0
中度都市化	21	1.1	2	0.1	14	0.7	11	0.6	0	0.0	6	0.3
低度都市化	5	0.6	0	0.0	3	0.4	1	0.1	0	0.0	1	0.1
性別*都市化程度												
男性 高度都市化	3	0.9	0	0.0	7	2.0	2	0.6	0	0.0	0	0.0
中度都市化	12	1.2	2	0.2	9	0.9	4	0.4	0	0.0	5	0.6
低度都市化	2	0.5	0	0.0	1	0.4	0	0.0	0	0.0	1	0.3
女性 高度都市化	4	1.1	1	0.2	1	0.4	1	0.2	1	0.2	0	0.0
中度都市化	9	1.1	0	0.0	5	0.6	7	0.8	0	0.0	0	0.1
低度都市化	3	0.7	0	0.0	2	0.5	1	0.2	0	0.0	0	0.0
家戶收入												
三萬以下	7	1.4	0	0.0	8	1.8	2	0.5	0	0.0	1	0.3
三萬元~五萬元以下	7	0.7	0	0.0	8	0.8	4	0.4	0	0.0	2	0.2
五萬元~七萬元以下	8	0.9	2	0.2	3	0.4	3	0.3	0	0.0	0	0.0
七萬元~十萬元以下	8	1.5	0	0.0	3	0.6	3	0.5	0	0.0	1	0.2
十萬元以上	3	0.8	1	0.2	3	0.7	3	0.7	1	0.2	3	0.7
不詳	0	0.0	0	0.0	0	0.0	0	0.0	0	0.0	0	0.0

(註 1) 佔該題有效填答數

表 B\_6、12 歲以下完訪樣本因過敏誘發因子（飲食因素）產生過敏情形（續 2）

	魚						各種貝/蛤類					
	有咳嗽		有胸悶、喘 鳴、呼吸急促		有腹瀉、 皮膚過敏		有咳嗽		有胸悶、喘 鳴、呼吸急促		有腹瀉、 皮膚過敏	
	人數	% <sup>1</sup>	人數	% <sup>1</sup>	人數	% <sup>1</sup>	人數	% <sup>1</sup>	人數	% <sup>1</sup>	人數	% <sup>1</sup>
總數	3	0.1	2	0.0	43	1.2	2	0.1	2	0.1	64	1.9
性別												
男性	0	0.0	0	0.0	24	1.3	0	0.0	0	0.0	33	1.9
女性	3	0.2	1	0.1	19	1.1	2	0.1	2	0.1	30	1.9
年齡層												
0~4	0	0.0	0	0.0	22	1.8	1	0.1	1	0.1	21	2.0
5~12	3	0.1	2	0.1	20	0.9	1	0.0	1	0.0	43	1.9
性別*年齡層												
男性 0~4	0	0.0	0	0.0	13	2.1	0	0.0	0	0.0	8	1.4
男性 5~12	0	0.0	0	0.0	10	0.8	0	0.0	0	0.0	26	2.1
女性 0~4	0	0.0	0	0.0	9	1.5	1	0.3	1	0.3	13	2.6
女性 5~12	3	0.2	1	0.1	10	0.9	1	0.1	1	0.1	17	1.6
都市化程度												
高度都市化	1	0.2	0	0.0	10	1.3	1	0.1	1	0.1	22	3.1
中度都市化	1	0.1	2	0.1	25	1.3	1	0.1	1	0.1	32	1.7
低度都市化	0	0.0	0	0.0	8	1.0	0	0.0	0	0.0	10	1.3
性別*都市化程度												
男性 高度都市化	0	0.0	0	0.0	2	0.6	0	0.0	0	0.0	9	2.3
男性 中度都市化	0	0.0	0	0.0	19	1.8	0	0.0	0	0.0	22	2.2
男性 低度都市化	0	0.0	0	0.0	2	0.5	0	0.0	0	0.0	3	0.8
女性 高度都市化	1	0.4	0	0.0	8	2.2	1	0.3	1	0.3	13	4.0
女性 中度都市化	1	0.1	1	0.1	6	0.6	1	0.1	1	0.2	10	1.2
女性 低度都市化	0	0.0	0	0.0	6	1.5	0	0.0	0	0.0	7	1.8
家戶收入												
三萬以下	1	0.3	1	0.3	11	2.2	0	0.0	0	0.0	5	1.0
三萬元~五萬元以下	0	0.0	0	0.0	17	1.7	0	0.0	0	0.0	20	2.0
五萬元~七萬元以下	0	0.0	0	0.0	9	1.0	0	0.0	0	0.0	21	2.5
七萬元~十萬元以下	1	0.2	0	0.1	4	0.7	1	0.2	1	0.2	6	1.1
十萬元以上	0	0.0	0	0.0	2	0.3	1	0.2	1	0.2	12	2.7
不詳	0	0.0	0	0.0	0	0.0	0	0.0	0	0.0	0	0.0

(註 1) 估該題有效填答數

表 B\_6、12 歲以下完訪樣本因過敏誘發因子（飲食因素）產生過敏情形（續 3）

	蝦/螃蟹/魷魚/烏賊						辣椒/胡椒					
	有咳嗽		有胸悶、喘 鳴、呼吸急促		有腹瀉、 皮膚過敏		有咳嗽		有胸悶、喘 鳴、呼吸急促		有腹瀉、 皮膚過敏	
	人數	% <sup>1</sup>	人數	% <sup>1</sup>	人數	% <sup>1</sup>	人數	% <sup>1</sup>	人數	% <sup>1</sup>	人數	% <sup>1</sup>
總數	23	0.7	2	0.1	202	6.1	235	9.2	11	0.4	18	0.7
性別												
男性	13	0.7	0	0.0	109	6.3	125	9.3	9	0.7	12	0.9
女性	10	0.7	1	0.1	92	5.9	110	9.2	2	0.1	5	0.4
年齡層												
0~4	7	0.6	2	0.2	64	6.2	54	8.2	1	0.1	1	0.1
5~12	16	0.7	0	0.0	138	6.1	181	9.6	10	0.5	17	0.9
性別*年齡層												
男性 0~4	1	0.2	0	0.1	31	5.9	27	8.0	1	0.3	1	0.3
5~12	12	1.0	0	0.0	78	6.6	98	9.7	8	0.8	11	1.1
女性 0~4	6	1.1	1	0.3	33	6.5	27	8.4	0	0.0	0	0.0
5~12	5	0.4	0	0.0	60	5.6	83	9.4	2	0.2	5	0.6
都市化程度												
高度都市化	6	0.8	0	0.0	51	7.3	57	10.3	2	0.3	6	1.1
中度都市化	15	0.8	1	0.1	107	5.8	125	8.6	7	0.5	7	0.5
低度都市化	2	0.3	0	0.0	44	5.9	52	9.8	2	0.5	4	0.8
性別*都市化程度												
男性 高度都市化	4	1.2	0	0.0	27	7.3	24	7.9	2	0.5	5	1.6
中度都市化	7	0.7	0	0.0	62	6.3	67	8.6	5	0.7	5	0.6
低度都市化	1	0.3	0	0.1	20	5.4	35	12.5	2	0.9	3	1.1
女性 高度都市化	1	0.4	0	0.0	25	7.3	34	13.2	0	0.0	1	0.5
中度都市化	8	0.9	1	0.2	44	5.1	59	8.5	2	0.2	3	0.4
低度都市化	1	0.3	0	0.0	23	6.5	17	6.9	0	0.0	1	0.5
家戶收入												
三萬以下	3	0.6	0	0.0	31	6.6	43	12.3	4	1.1	2	0.5
三萬元~五萬元以下	4	0.4	0	0.0	61	6.2	71	9.2	1	0.2	7	0.9
五萬元~七萬元以下	3	0.4	0	0.0	47	5.7	64	9.8	4	0.6	5	0.7
七萬元~十萬元以下	9	1.7	1	0.2	35	6.4	34	8.0	2	0.4	3	0.7
十萬元以上	3	0.8	0	0.1	26	6.3	23	7.2	0	0.0	1	0.3
不詳	0	0.0	0	0.0	2	4.3	0	0.0	0	0.0	0	0.0

(註 1) 佔該題有效填答數

表 B\_6、12 歲以下完訪樣本因過敏誘發因子（飲食因素）產生過敏情形（續 4）

	蔥/薑/蒜						油炸食物					
	有咳嗽		有胸悶、喘 鳴、呼吸急促		有腹瀉、 皮膚過敏		有咳嗽		有胸悶、喘 鳴、呼吸急促		有腹瀉、 皮膚過敏	
	人數	% <sup>1</sup>	人數	% <sup>1</sup>	人數	% <sup>1</sup>	人數	% <sup>1</sup>	人數	% <sup>1</sup>	人數	% <sup>1</sup>
總數	34	1.1	1	0.0	5	0.2	31	0.9	0	0.0	24	0.7
性別												
男性	15	1.0	0	0.0	2	0.1	15	0.8	0	0.0	15	0.8
女性	19	1.4	1	0.1	3	0.2	16	1.0	0	0.0	9	0.6
年齡層												
0~4	5	0.6	0	0.0	0	0.0	8	0.7	0	0.0	6	0.5
5~12	29	1.4	1	0.1	5	0.2	23	1.0	0	0.0	18	0.8
性別*年齡層												
男性 0~4	1	0.2	0	0.0	0	0.0	4	0.6	0	0.1	4	0.7
男性 5~12	14	1.3	0	0.0	2	0.1	11	0.9	0	0.0	11	0.9
女性 0~4	4	1.0	0	0.0	0	0.0	4	0.8	0	0.0	2	0.3
女性 5~12	15	1.5	1	0.1	3	0.3	11	1.0	0	0.0	7	0.7
都市化程度												
高度都市化	14	2.3	1	0.2	1	0.2	8	1.1	0	0.0	6	0.8
中度都市化	12	0.7	0	0.0	1	0.0	17	0.9	0	0.0	14	0.7
低度都市化	7	1.2	0	0.0	2	0.4	5	0.7	0	0.0	5	0.6
性別*都市化程度												
男性 高度都市化	5	1.6	0	0.0	0	0.0	3	0.8	0	0.0	4	1.1
男性 中度都市化	6	0.7	0	0.0	0	0.0	9	0.9	0	0.0	7	0.7
男性 低度都市化	4	1.1	0	0.0	2	0.5	3	0.7	0	0.1	3	0.9
女性 高度都市化	9	3.0	1	0.4	1	0.4	5	1.6	0	0.0	1	0.4
女性 中度都市化	6	0.8	0	0.0	1	0.1	8	0.9	0	0.0	7	0.7
女性 低度都市化	4	1.3	0	0.0	1	0.3	2	0.6	0	0.0	1	0.4
家戶收入												
三萬以下	4	1.1	0	0.0	1	0.2	7	1.4	0	0.0	0	0.0
三萬元~五萬元以下	10	1.2	0	0.0	2	0.2	5	0.5	0	0.0	9	0.9
五萬元~七萬元以下	8	1.0	0	0.0	1	0.1	10	1.1	0	0.0	8	0.9
七萬元~十萬元以下	7	1.4	0	0.0	0	0.0	5	0.9	0	0.0	5	0.9
十萬元以上	4	1.2	1	0.3	1	0.3	4	0.9	0	0.1	2	0.6
不詳	0	0.0	0	0.0	0	0.0	0	0.0	0	0.0	0	0.0

(註 1) 佔該題有效填答數

表 B\_6、12 歲以下完訪樣本因過敏誘發因子（飲食因素）產生過敏情形（續 5）

	冰冷食物						咖啡/茶					
	有咳嗽		有胸悶、喘 鳴、呼吸急促		有腹瀉、 皮膚過敏		有咳嗽		有胸悶、喘 鳴、呼吸急促		有腹瀉、 皮膚過敏	
	人數	% <sup>1</sup>	人數	% <sup>1</sup>	人數	% <sup>1</sup>	人數	% <sup>1</sup>	人數	% <sup>1</sup>	人數	% <sup>1</sup>
總數	592	17.3	40	1.2	44	1.3	3	0.1	1	0.0	8	0.4
性別												
男性	335	18.7	29	1.6	26	1.5	1	0.1	0	0.0	5	0.5
女性	257	15.8	11	0.7	18	1.1	2	0.2	1	0.0	2	0.2
年齡層												
0~4	177	15.7	8	0.8	9	0.9	1	0.2	0	0.0	2	0.3
5~12	415	18.1	32	1.4	35	1.5	2	0.1	1	0.0	5	0.4
性別*年齡層												
男性 0~4	101	17.4	7	1.2	2	0.3	1	0.4	0	0.0	1	0.3
男性 5~12	234	19.3	22	1.9	24	2.0	0	0.0	0	0.0	4	0.5
女性 0~4	75	13.9	2	0.3	8	1.4	0	0.0	0	0.0	1	0.3
女性 5~12	181	16.7	10	0.9	10	1.0	2	0.3	1	0.1	1	0.2
都市化程度												
高度都市化	141	19.5	8	1.1	16	2.3	2	0.4	0	0.0	1	0.3
中度都市化	316	16.3	25	1.3	20	1.0	2	0.1	1	0.0	5	0.4
低度都市化	134	17.8	8	1.0	8	1.1	0	0.0	0	0.0	1	0.2
性別*都市化程度												
男性 高度都市化	80	21.1	8	2.2	13	3.4	0	0.0	0	0.0	0	0.0
男性 中度都市化	182	17.6	16	1.6	10	1.0	1	0.2	0	0.0	4	0.7
男性 低度都市化	74	19.2	5	1.2	3	0.8	0	0.0	0	0.0	1	0.4
女性 高度都市化	61	17.8	0	0.0	3	1.0	2	0.8	0	0.0	1	0.7
女性 中度都市化	135	14.8	8	0.9	10	1.1	0	0.1	1	0.1	1	0.2
女性 低度都市化	61	16.4	3	0.8	5	1.3	0	0.0	0	0.0	0	0.0
家戶收入												
三萬以下	88	18.2	9	1.9	5	1.1	0	0.1	0	0.0	0	0.0
三萬元~五萬元以下	162	15.8	8	0.8	11	1.0	3	0.4	1	0.1	1	0.2
五萬元~七萬元以下	146	17.2	6	0.7	10	1.1	0	0.0	0	0.0	2	0.3
七萬元~十萬元以下	106	18.7	11	1.9	11	1.9	0	0.0	0	0.0	3	1.0
十萬元以上	87	19.8	6	1.4	7	1.6	0	0.0	0	0.0	1	0.5
不詳	3	4.9	0	0.0	0	0.9	0	0.0	0	0.0	0	0.0

(註 1) 佔該題有效填答數



表 B\_6、12 歲以下完訪樣本因過敏誘發因子（飲食因素）產生過敏情形（續 6）

	牛奶/乳製品						蛋					
	有咳嗽		有胸悶、喘鳴、呼吸急促		有腹瀉、皮膚過敏		有咳嗽		有胸悶、喘鳴、呼吸急促		有腹瀉、皮膚過敏	
	人數	% <sup>1</sup>	人數	% <sup>1</sup>	人數	% <sup>1</sup>	人數	% <sup>1</sup>	人數	% <sup>1</sup>	人數	% <sup>1</sup>
總數	18	0.5	4	0.1	67	1.9	7	0.2	5	0.1	38	1.1
性別												
男性	12	0.6	3	0.2	37	2.0	6	0.3	4	0.2	25	1.3
女性	6	0.4	1	0.1	30	1.7	1	0.1	1	0.1	13	0.7
年齡層												
0~4	2	0.1	1	0.1	27	2.1	1	0.1	3	0.3	22	1.8
5~12	16	0.7	3	0.1	40	1.7	6	0.2	2	0.1	15	0.7
性別*年齡層												
男性 0~4	0	0.1	0	0.1	16	2.4	1	0.2	2	0.3	18	2.8
男性 5~12	11	0.9	3	0.2	21	1.7	4	0.4	2	0.1	7	0.6
女性 0~4	1	0.2	1	0.1	11	1.7	0	0.0	1	0.2	4	0.7
女性 5~12	5	0.4	0	0.0	19	1.7	1	0.1	0	0.0	8	0.8
都市化程度												
高度都市化	6	0.8	0	0.0	17	2.2	4	0.6	2	0.2	15	2.0
中度都市化	12	0.6	4	0.2	40	1.9	2	0.1	3	0.2	19	1.0
低度都市化	0	0.1	0	0.1	11	1.3	0	0.0	0	0.0	4	0.5
性別*都市化程度												
男性 高度都市化	3	0.7	0	0.0	6	1.4	4	1.0	2	0.4	9	2.3
男性 中度都市化	9	0.8	3	0.3	27	2.5	2	0.1	2	0.2	14	1.3
男性 低度都市化	0	0.1	0	0.0	5	1.2	0	0.1	0	0.0	2	0.5
女性 高度都市化	3	0.9	0	0.0	11	3.1	1	0.2	0	0.0	6	1.6
女性 中度都市化	3	0.3	1	0.1	13	1.3	1	0.1	1	0.1	5	0.5
女性 低度都市化	0	0.0	0	0.1	6	1.5	0	0.0	0	0.0	2	0.5
家戶收入												
三萬以下	0	0.0	0	0.1	9	1.8	0	0.0	0	0.0	7	1.3
三萬元~五萬元以下	3	0.2	0	0.0	16	1.5	0	0.0	1	0.1	12	1.1
五萬元~七萬元以下	3	0.4	3	0.4	14	1.6	0	0.0	0	0.0	4	0.4
七萬元~十萬元以下	6	1.0	0	0.0	15	2.5	5	0.9	4	0.6	7	1.2
十萬元以上	6	1.3	0	0.0	12	2.6	1	0.1	0	0.0	8	1.8
不詳	0	0.8	0	0.0	0	0.0	1	1.6	0	0.0	0	0.0

(註 1)佔該題有效填答數

表 B\_6、12 歲以下完訪樣本因過敏誘發因子（飲食因素）產生過敏情形（續 7）

	巧克力						麥類(含麥或麵粉類加工製品)					
	有咳嗽		有胸悶、喘 鳴、呼吸急促		有腹瀉、 皮膚過敏		有咳嗽		有胸悶、喘 鳴、呼吸急促		有腹瀉、 皮膚過敏	
	人數	% <sup>1</sup>	人數	% <sup>1</sup>	人數	% <sup>1</sup>	人數	% <sup>1</sup>	人數	% <sup>1</sup>	人數	% <sup>1</sup>
總數	31	0.9	4	0.1	20	0.6	4	0.1	1	0.0	11	0.3
性別												
男性	26	1.4	3	0.2	13	0.7	2	0.1	1	0.1	6	0.3
女性	6	0.3	1	0.1	7	0.4	2	0.1	0	0.0	5	0.3
年齡層												
0~4	8	0.7	3	0.2	7	0.6	2	0.2	1	0.1	9	0.7
5~12	23	1.0	2	0.1	13	0.6	1	0.1	0	0.0	2	0.1
性別*年齡層												
男性 0~4	8	1.4	1	0.3	4	0.7	1	0.2	1	0.2	5	0.8
男性 5~12	17	1.4	2	0.1	9	0.8	1	0.1	0	0.0	1	0.1
女性 0~4	0	0.0	1	0.2	3	0.5	1	0.2	0	0.0	4	0.7
女性 5~12	6	0.5	0	0.0	4	0.4	0	0.0	0	0.0	1	0.1
都市化程度												
高度都市化	10	1.4	0	0.0	3	0.4	1	0.1	0	0.0	1	0.2
中度都市化	18	0.9	4	0.2	13	0.7	3	0.1	1	0.1	10	0.5
低度都市化	3	0.4	0	0.0	4	0.5	0	0.0	0	0.0	0	0.0
性別*都市化程度												
男性 高度都市化	7	1.7	0	0.0	3	0.7	1	0.2	0	0.0	0	0.0
男性 中度都市化	17	1.6	3	0.3	8	0.8	1	0.1	1	0.1	6	0.6
男性 低度都市化	2	0.6	0	0.1	2	0.5	0	0.0	0	0.0	0	0.0
女性 高度都市化	4	1.0	0	0.0	0	0.0	0	0.0	0	0.0	1	0.4
女性 中度都市化	1	0.1	1	0.1	5	0.5	2	0.2	0	0.0	4	0.4
女性 低度都市化	1	0.2	0	0.0	2	0.5	0	0.0	0	0.0	0	0.0
家戶收入												
三萬以下	0	0.1	0	0.0	2	0.4	0	0.1	0	0.0	1	0.1
三萬元~五萬元以下	5	0.4	1	0.1	2	0.2	1	0.1	0	0.0	0	0.0
五萬元~七萬元以下	10	1.2	2	0.2	5	0.5	1	0.1	1	0.1	4	0.4
七萬元~十萬元以下	9	1.5	0	0.0	10	1.7	0	0.0	0	0.0	2	0.3
十萬元以上	8	1.7	1	0.3	2	0.4	1	0.2	0	0.0	5	1.1
不詳	0	0.0	0	0.0	0	0.0	0	0.0	0	0.0	0	0.0

(註 1)估該題有效填答數

表 B\_7、12 歲以下完訪樣本的過敏遺傳因素－父母或兄弟姊妹是否曾有過敏症狀

	父/母曾有過敏症狀		兄弟姊妹曾有過敏症狀	
	人數	% <sup>1</sup>	人數	% <sup>1</sup>
總數	1789	48.6	1198	32.6
性別				
男性	936	48.4	628	32.5
女性	853	48.9	570	32.7
年齡層				
0~4	692	51.4	327	24.3
5~12	1097	47.1	871	37.4
性別*年齡層				
男性 0~4	367	52.3	172	24.5
男性 5~12	569	46.2	456	37.1
女性 0~4	325	50.4	155	24.0
女性 5~12	528	48.0	415	37.7
都市化程度				
高度都市化	396	51.4	272	35.3
中度都市化	1044	50.0	721	34.5
低度都市化	349	42.6	205	25.1
性別*都市化程度				
男性 高度都市化	199	49.1	135	33.4
男性 中度都市化	557	50.5	389	35.2
男性 低度都市化	180	42.4	104	24.6
女性 高度都市化	197	54.0	137	37.5
女性 中度都市化	487	49.4	332	33.7
女性 低度都市化	169	42.8	101	25.6
家戶收入				
三萬以下	188	35.9	115	21.9
三萬元~五萬元以下	499	45.3	332	30.2
五萬元~七萬元以下	462	50.6	320	35.0
七萬元~十萬元以下	340	55.4	245	39.9
十萬元以上	275	58.3	177	37.6
不詳	24	45.1	9	15.8

(註 1)佔該題有效填答數

表 B\_8、12 歲以下完訪樣本聽力狀況及助聽器使用情形

	總數	沒有戴助聽器		聽不太清楚		幾乎全聾	
		人數	% <sup>1</sup>	人數	% <sup>2</sup>	人數	% <sup>2</sup>
總數	3678	3671	99.8	10	0.3	4	0.1
性別							
男性	1933	1930	99.8	3	0.2	1	0.1
女性	1745	1741	99.8	6	0.3	3	0.2
年齡層							
0~4	1347	1344	99.8	4	0.3	1	0.1
5~12	2331	2327	99.8	5	0.2	3	0.1
性別*年齡層							
男性 0~4	702	702	100.0	3	0.4	1	0.1
5~12	1230	1228	99.8	1	0.1	0	0.0
女性 0~4	645	642	99.5	2	0.3	0	0.0
5~12	1101	1099	99.8	5	0.5	3	0.3
都市化程度							
高度都市化	770	768	99.7	2	0.3	3	0.4
中度都市化	2090	2085	99.8	3	0.1	1	0.0
低度都市化	818	818	100.0	4	0.5	0	0.0
性別*都市化程度							
男性 高度都市化	405	404	99.8	1	0.2	1	0.2
中度都市化	1104	1103	99.9	3	0.3	0	0.0
低度都市化	423	423	100.0	0	0.0	0	0.0
女性 高度都市化	365	364	99.7	2	0.6	2	0.6
中度都市化	985	982	99.7	0	0.0	1	0.1
低度都市化	395	395	100.0	4	1.0	0	0.0
家戶收入							
三萬以下	524	521	99.4	2	0.4	1	0.2
三萬元~五萬元以下	1101	1100	99.9	4	0.4	0	0.0
五萬元~七萬元以下	913	910	99.7	3	0.3	1	0.1
七萬元~十萬元以下	614	614	100.0	0	0.0	2	0.3
十萬元以上	472	471	99.8	1	0.2	0	0.0
不詳	54	54	100.0	0	0.0	0	0.0

(註 1)佔總數

(註 2)佔該題有效填答數

表 B\_8、12 歲以下完訪樣本聽力及助聽器使用情形(續)

	總數	有戴助聽器		聽不太清楚		幾乎全聾	
		人數	% <sup>1</sup>	人數	% <sup>2</sup>	人數	% <sup>2</sup>
總數	3678	7	0.2	1	17.8	0	0.0
性別							
男性	1933	2	0.1	1	50.0	0	0.0
女性	1745	5	0.3	0	0.0	0	0.0
年齡層							
0~4	1347	3	0.2	0	0.0	0	0.0
5~12	2331	4	0.2	1	25.0	0	0.0
性別*年齡層							
男性 0~4	702	0	0.0	0	0.0	0	0.0
男性 5~12	1230	2	0.2	1	50.0	0	0.0
女性 0~4	645	3	0.5	0	0.0	0	0.0
女性 5~12	1101	2	0.2	0	0.0	0	0.0
都市化程度							
高度都市化	770	2	0.3	1	50.0	0	0.0
中度都市化	2090	4	0.2	0	0.0	0	0.0
低度都市化	818	0	0.0	0	0.0	0	0.0
性別*都市化程度							
男性 高度都市化	405	1	0.2	1	100.0	0	0.0
男性 中度都市化	1104	1	0.1	0	0.0	0	0.0
男性 低度都市化	423	0	0.0	0	0.0	0	0.0
女性 高度都市化	365	1	0.3	0	0.0	0	0.0
女性 中度都市化	985	3	0.3	0	0.0	0	0.0
女性 低度都市化	395	0	0.0	0	0.0	0	0.0
家戶收入							
三萬以下	524	2	0.4	0	0.0	0	0.0
三萬元~五萬元以下	1101	1	0.1	0	0.0	0	0.0
五萬元~七萬元以下	913	3	0.3	0	0.0	0	0.0
七萬元~十萬元以下	614	0	0.0	0	0.0	0	0.0
十萬元以上	472	0	0.0	0	0.0	0	0.0
不詳	54	0	0.0	0	0.0	0	0.0

(註 1)佔總數

(註 2)佔該題有效填答數

表 B\_9、12 歲以下完訪樣本是否曾去醫療院所檢查眼睛

	總數	半年一次		一年一次		不定期	
		人數	% <sup>1</sup>	人數	% <sup>1</sup>	人數	% <sup>1</sup>
總數	1609	120	7.5	90	5.6	262	16.3
性別							
男性	847	71	8.4	49	5.8	144	17.0
女性	763	49	6.4	41	5.4	119	15.6
年齡層							
0~4	1345	83	6.2	60	4.5	204	15.2
5~12	265	37	14.0	30	11.3	59	22.3
性別*年齡層							
男性 0~4	701	48	6.8	31	4.4	109	15.5
5~12	146	23	15.8	18	12.3	35	24.0
女性 0~4	644	35	5.4	29	4.5	95	14.8
5~12	119	14	11.8	12	10.1	24	20.2
都市化程度							
高度都市化	327	37	11.3	19	5.8	70	21.4
中度都市化	912	68	7.5	50	5.5	151	16.6
低度都市化	370	15	4.1	21	5.7	42	11.4
性別*都市化程度							
男性 高度都市化	173	19	11.0	15	8.7	33	19.1
中度都市化	486	45	9.3	25	5.1	88	18.1
低度都市化	187	7	3.7	9	4.8	23	12.3
女性 高度都市化	154	18	11.7	4	2.6	37	24.0
中度都市化	426	23	5.4	25	5.9	62	14.6
低度都市化	183	8	4.4	12	6.6	19	10.4
家戶收入							
三萬以下	208	10	4.8	7	3.4	23	11.1
三萬元~五萬元以下	486	30	6.2	28	5.8	60	12.3
五萬元~七萬元以下	392	25	6.4	27	6.9	71	18.1
七萬元~十萬元以下	279	25	9.0	19	6.8	49	17.6
十萬元以上	216	27	12.5	7	3.2	49	22.7
不詳	27	2	7.4	2	7.4	10	37.0

(註1)佔總數

表 B\_10、12 歲以下完訪樣本近視盛行率

	總數	單眼		雙眼	
		人數	% <sup>1</sup>	人數	% <sup>1</sup>
總數	3673	45	1.2	562	15.3
性別					
男性	1929	30	1.6	278	14.4
女性	1744	14	0.8	285	16.3
年齡層					
0~4	1344	2	0.1	12	0.9
5~12	2329	43	1.8	550	23.6
性別*年齡層					
男性 0~4	701	0	0.0	7	1.0
男性 5~12	1228	30	2.4	271	22.1
女性 0~4	644	2	0.3	6	0.9
女性 5~12	1101	12	1.1	279	25.3
都市化程度					
高度都市化	770	7	0.9	138	17.9
中度都市化	2084	24	1.2	329	15.8
低度都市化	818	14	1.7	95	11.6
性別*都市化程度					
男性 高度都市化	405	5	1.2	71	17.5
男性 中度都市化	1100	15	1.4	161	14.6
男性 低度都市化	423	9	2.1	46	10.9
女性 高度都市化	365	1	0.3	68	18.6
女性 中度都市化	984	9	0.9	168	17.1
女性 低度都市化	395	4	1.0	49	12.4
家戶收入					
三萬以下	523	4	0.8	80	15.3
三萬元~五萬元以下	1101	15	1.4	153	13.9
五萬元~七萬元以下	910	16	1.8	158	17.4
七萬元~十萬元以下	613	4	0.7	89	14.5
十萬元以上	472	3	0.6	76	16.1
不詳	54	1	1.9	7	13.0

(註 1)佔總數

表 B\_11、12 歲以下完訪樣本散光盛行率

	總數	單眼		雙眼	
		人數	%	人數	%
總數	3674	61	1.7	324	8.8
性別					
男性	1930	30	1.6	167	8.7
女性	1744	32	1.8	157	9.0
年齡層					
0~4	1344	4	0.3	22	1.6
5~12	2330	57	2.4	302	13.0
性別*年齡層					
男性 0~4	701	1	0.1	12	1.7
男性 5~12	1230	29	2.4	155	12.6
女性 0~4	644	3	0.5	10	1.6
女性 5~12	1101	28	2.5	147	13.4
都市化程度					
高度都市化	770	13	1.7	91	11.8
中度都市化	2086	38	1.8	185	8.9
低度都市化	818	11	1.3	48	5.9
性別*都市化程度					
男性 高度都市化	405	8	2.0	43	10.6
男性 中度都市化	1102	17	1.5	98	8.9
男性 低度都市化	423	5	1.2	26	6.1
女性 高度都市化	365	4	1.1	48	13.2
女性 中度都市化	984	21	2.1	87	8.8
女性 低度都市化	395	6	1.5	22	5.6
家戶收入					
三萬以下	523	2	0.4	40	7.6
三萬元~五萬元以下	1101	19	1.7	86	7.8
五萬元~七萬元以下	910	18	2.0	87	9.6
七萬元~十萬元以下	614	11	1.8	57	9.3
十萬元以上	472	10	2.1	50	10.6
不詳	54	1	1.9	4	7.4



表 B\_12、12 歲以下完訪樣本輔具使用率

	總數	有用輔具	
		人數	%
總數	3678	22	0.6
性別			
男性	1933	14	0.7
女性	1745	8	0.5
年齡層			
0~4	1347	9	0.7
5~12	2331	13	0.6
性別*年齡層			
男性 0~4	702	6	0.9
男性 5~12	1230	8	0.7
女性 0~4	645	3	0.5
女性 5~12	1101	5	0.5
都市化程度			
高度都市化	770	5	0.6
中度都市化	2090	15	0.7
低度都市化	818	2	0.2
性別*都市化程度			
男性 高度都市化	405	5	1.2
男性 中度都市化	1104	10	0.9
男性 低度都市化	423	0	0.0
女性 高度都市化	365	0	0.0
女性 中度都市化	985	6	0.6
女性 低度都市化	395	2	0.5
家戶收入			
三萬以下	524	5	1.0
三萬元~五萬元以下	1101	4	0.4
五萬元~七萬元以下	913	7	0.8
七萬元~十萬元以下	614	3	0.5
十萬元以上	472	3	0.6
不詳	54	0	0.0

表 B\_13、12 歲以下完訪樣本活動限制情況

	總數	沒有生病		有生病沒有限制		有生病有限制	
		人數	%	人數	%	人數	%
總數	3674	3088	84.1	510	13.9	76	2.1
性別							
男性	1931	1601	82.9	285	14.8	45	2.3
女性	1743	1487	85.3	225	12.9	31	1.8
年齡層							
0~4	1345	1100	81.8	218	16.2	28	2.1
5~12	2329	1988	85.4	293	12.6	48	2.1
性別*年齡層							
男性 0~4	702	566	80.6	123	17.5	13	1.9
5~12	1229	1035	84.2	162	13.2	32	2.6
女性 0~4	643	534	83.0	95	14.8	15	2.3
5~12	1099	953	86.7	131	11.9	16	1.5
都市化程度							
高度都市化	770	665	86.4	85	11.0	20	2.6
中度都市化	2086	1783	85.5	259	12.4	45	2.2
低度都市化	817	640	78.3	167	20.4	10	1.2
性別*都市化程度							
男性 高度都市化	405	344	84.9	43	10.6	18	4.4
中度都市化	1103	929	84.2	151	13.7	23	2.1
低度都市化	423	329	77.8	91	21.5	4	0.9
女性 高度都市化	365	322	88.2	41	11.2	2	0.5
中度都市化	984	854	86.8	108	11.0	22	2.2
低度都市化	394	312	79.2	76	19.3	6	1.5
家戶收入							
三萬以下	524	433	82.6	71	13.5	20	3.8
三萬元~五萬元以下	1101	915	83.1	160	14.5	25	2.3
五萬元~七萬元以下	912	789	86.5	109	12.0	13	1.4
七萬元~十萬元以下	613	518	84.5	85	13.9	11	1.8
十萬元以上	471	399	84.7	66	14.0	6	1.3
不詳	54	35	64.8	19	35.2	0	0.0

表 B\_14、12 歲以下完訪樣本過去一年曾接受醫師治療之交通事故盛行率及住院比例

	因交通事故就醫之盛行率		交通事故就醫者之住院比例	
	人數	% <sup>1</sup>	人數	%
總數	53	1.4	7	13.9
性別				
男性	32	1.7	4	11.2
女性	21	1.2	4	18.1
年齡層				
0~4	13	0.9	3	27.6
5~12	41	1.7	4	9.7
性別*年齡層				
男性 0~4	9	1.3	2	24.6
5~12	23	1.9	1	6.1
女性 0~4	4	0.6	1	34.7
5~12	17	1.6	3	14.5
都市化程度				
高度都市化	15	1.9	2	10.9
中度都市化	27	1.3	5	16.5
低度都市化	11	1.4	1	11.7
性別*都市化程度				
男性 高度都市化	7	1.8	0	0.0
中度都市化	18	1.6	4	20.3
低度都市化	7	1.7	0	0.0
女性 高度都市化	8	2.1	2	21.2
中度都市化	10	1.0	1	9.3
低度都市化	4	1.0	1	33.9
家戶收入				
三萬以下	10	1.8	0	0.0
三萬元~五萬元以下	26	2.3	7	25.4
五萬元~七萬元以下	9	1.0	1	9.8
七萬元~十萬元以下	2	0.3	0	0.0
十萬元以上	7	1.5	0	0.0
不詳	0	0.0	0	0.0

(註 1)佔該題有效填答數

表 B\_15、12 歲以下完訪樣本過去一年曾接受醫師治療之跌倒/跌落/墜落事故就醫盛行率及住院比例

	因跌倒/跌落/墜落事故 就醫之盛行率		跌倒/跌落/墜落事故 就醫者之住院比例	
	人數	% <sup>1</sup>	人數	%
總數	286	7.8	8	2.7
性別				
男性	184	9.5	7	3.8
女性	103	5.9	1	0.6
年齡層				
0~4	98	7.3	1	1.2
5~12	188	8.1	6	3.1
性別*年齡層				
男性 0~4	67	9.6	1	1.8
5~12	116	9.5	6	4.9
女性 0~4	31	4.8	0	0.0
5~12	72	6.5	1	0.9
都市化程度				
高度都市化	47	6.1	0	0.0
中度都市化	179	8.6	5	2.6
低度都市化	61	7.4	3	4.9
性別*都市化程度				
男性 高度都市化	27	6.6	0	0.0
中度都市化	122	11.1	5	3.8
低度都市化	35	8.2	2	6.9
女性 高度都市化	20	5.5	0	0.0
中度都市化	57	5.7	0	0.0
低度都市化	26	6.6	1	2.4
家戶收入				
三萬以下	44	8.4	2	3.5
三萬元~五萬元以下	83	7.5	3	3.6
五萬元~七萬元以下	73	7.9	1	1.8
七萬元~十萬元以下	38	6.2	0	0.0
十萬元以上	46	9.8	2	3.9
不詳	3	4.9	0	0.0

(註 1) 佔該題有效填答數

表 B\_16、12 歲以下完訪樣本過去一年曾接受醫師治療之燒燙傷事故就醫盛行率及住院比例

	因燒燙傷事故就醫之盛行率		燒燙傷事故就醫者之住院比例	
	人數	% <sup>1</sup>	人數	%
總數	39	1.1	1	2.6
性別				
男性	22	1.1	0	0.5
女性	17	1.0	1	5.3
年齡層				
0~4	25	1.8	1	4.2
5~12	15	0.6	0	0.0
性別*年齡層				
男性 0~4	15	2.1	0	0.7
5~12	7	0.6	0	0.0
女性 0~4	10	1.5	1	9.3
5~12	8	0.7	0	0.0
都市化程度				
高度都市化	10	1.3	0	0.0
中度都市化	22	1.1	1	4.6
低度都市化	7	0.8	0	0.0
性別*都市化程度				
男性 高度都市化	6	1.4	0	0.0
中度都市化	11	1.0	0	0.0
低度都市化	5	1.3	0	0.0
女性 高度都市化	4	1.2	0	0.0
中度都市化	11	1.2	1	8.1
低度都市化	2	0.4	0	0.0
家戶收入				
三萬以下	5	1.0	1	17.8
三萬元~五萬元以下	7	0.6	0	0.0
五萬元~七萬元以下	11	1.2	0	0.9
七萬元~十萬元以下	8	1.3	0	0.0
十萬元以上	6	1.2	0	0.0
不詳	2	3.7	0	0.0

(註 1)佔該題有效填答數

表 B\_17、4-12 歲完訪樣本每次乘坐汽車後座之繫安全帶行為

	總數	固定 <sup>1</sup>		不固定 <sup>1</sup>		沒有 <sup>1</sup>	
		人數	% <sup>2</sup>	人數	% <sup>2</sup>	人數	% <sup>2</sup>
總數	2379	416	17.5	394	16.5	1569	66.0
性別							
男性	1240	233	18.8	181	14.6	826	66.6
女性	1140	184	16.1	212	18.6	744	65.3
年齡層							
0~4	331	96	29.0	77	23.3	157	47.4
5~12	2049	320	15.6	316	15.4	1413	69.0
性別*年齡層							
男性 0~4	178	53	29.8	35	19.7	89	50.0
5~12	1062	179	16.9	146	13.7	737	69.4
女性 0~4	153	43	28.1	42	27.5	68	44.4
5~12	987	141	14.3	170	17.2	676	68.5
都市化程度							
高度都市化	510	92	18.0	100	19.6	318	62.4
中度都市化	1380	230	16.7	222	16.1	928	67.2
低度都市化	489	95	19.4	71	14.5	323	66.1
性別*都市化程度							
男性 高度都市化	271	54	19.9	44	16.2	173	63.8
中度都市化	724	129	17.8	101	14.0	493	68.1
低度都市化	245	49	20.0	37	15.1	159	64.9
女性 高度都市化	239	38	15.9	57	23.8	145	60.7
中度都市化	656	101	15.4	121	18.4	435	66.3
低度都市化	245	45	18.4	35	14.3	165	67.3
家戶收入							
三萬以下	302	62	20.5	31	10.3	209	69.2
三萬元~五萬元以下	705	117	16.6	120	17.0	468	66.4
五萬元~七萬元以下	605	104	17.2	104	17.2	397	65.6
七萬元~十萬元以下	420	66	15.7	70	16.7	283	67.4
十萬元以上	321	66	20.6	66	20.6	188	58.6
不詳	28	2	7.1	2	7.1	24	85.7

(註 1)固定：1.每次都有；2.幾乎多數的時候都有繫安全帶

不固定：偶爾會繫安全帶

沒有：1.從來沒有；2.幾乎從來沒有繫安全帶

(註 2)佔總數(有乘坐轎車且通常坐在後座者)

表 B\_18、未滿 4 歲完訪樣本每次乘坐汽車後座使用安全座椅之行為

	總數	固定 <sup>1</sup>		不固定 <sup>1</sup>		沒有 <sup>1</sup>	
		人數	% <sup>2</sup>	人數	% <sup>2</sup>	人數	% <sup>2</sup>
總數	819	395	48.1	150	18.3	275	33.6
性別							
男性	415	197	47.5	74	17.8	144	34.7
女性	404	198	49.0	76	18.8	131	32.4
都市化程度							
高度都市化	156	83	53.2	28	17.9	44	28.2
中度都市化	483	234	48.4	87	18.0	162	33.5
低度都市化	180	77	42.8	34	18.9	69	38.3
性別*都市化程度							
男性 高度都市化	75	43	57.3	8	10.7	24	32.0
男性 中度都市化	245	114	46.5	48	19.6	84	34.3
男性 低度都市化	94	40	42.6	18	19.1	36	38.3
女性 高度都市化	81	40	49.4	20	24.7	20	24.7
女性 中度都市化	238	121	50.8	39	16.4	78	32.8
女性 低度都市化	86	37	43.0	16	18.6	33	38.4
家戶收入							
三萬以下	95	39	41.1	14	14.7	42	44.2
三萬元~五萬元以下	237	112	47.3	34	14.3	91	38.4
五萬元~七萬元以下	202	87	43.1	44	21.8	71	35.1
七萬元~十萬元以下	151	78	51.7	32	21.2	41	27.2
十萬元以上	121	73	60.3	25	20.7	22	18.2
不詳	15	5	33.3	2	13.3	8	53.3

(註 1)固定：1.每次都有；2.幾乎多數的時候都有繫安全帶

不固定：偶爾會繫安全帶

沒有：1.從來沒有；2.幾乎從來沒有繫安全帶

(註 2)佔總數(有乘坐轎車且通常坐在後座者)

表 B\_19、12 歲以下完訪樣本乘坐摩托車之戴安全帽行為

	總數	固定 <sup>1</sup>		不固定 <sup>1</sup>		沒有 <sup>1</sup>	
		人數	% <sup>2</sup>	人數	% <sup>2</sup>	人數	% <sup>2</sup>
總數	2978	1860	62.5	494	16.6	623	20.9
性別							
男性	1590	997	62.7	262	16.5	331	20.8
女性	1388	863	62.2	233	16.8	292	21.0
年齡層							
0~4	890	430	48.3	128	14.4	332	37.3
5~12	2088	1431	68.5	366	17.5	291	13.9
性別*年齡層							
男性 0~4	479	244	50.9	66	13.8	169	35.3
5~12	1111	753	67.8	196	17.6	163	14.7
女性 0~4	411	185	45.0	62	15.1	164	39.9
5~12	977	678	69.4	170	17.4	129	13.2
都市化程度							
高度都市化	623	432	69.3	87	14.0	104	16.7
中度都市化	1679	1106	65.9	269	16.0	304	18.1
低度都市化	676	322	47.6	139	20.6	215	31.8
性別*都市化程度							
男性 高度都市化	334	240	71.9	38	11.4	57	17.1
中度都市化	904	590	65.3	153	16.9	161	17.8
低度都市化	352	168	47.7	71	20.2	113	32.1
女性 高度都市化	289	193	66.8	49	17.0	47	16.3
中度都市化	775	516	66.6	116	15.0	143	18.5
低度都市化	324	155	47.8	67	20.7	102	31.5
家戶收入							
三萬以下	453	262	57.8	86	19.0	106	23.4
三萬元~五萬元以下	929	565	60.8	162	17.4	201	21.6
五萬元~七萬元以下	761	506	66.5	115	15.1	141	18.5
七萬元~十萬元以下	476	309	64.9	91	19.1	76	16.0
十萬元以上	318	197	61.9	34	10.7	87	27.4
不詳	42	22	52.4	7	16.7	13	31.0

(註 1)固定：1.每次都有；2.幾乎多數的時候都有戴安全帽

不固定：偶爾會戴安全帽

沒有：1.從來沒有；2.幾乎從來沒有戴安全帽

(註 2)佔總數



表 B\_20、12 歲以下完訪樣本騎腳踏車之戴安全帽行為

	總數	固定 <sup>1</sup>		不固定 <sup>1</sup>		沒有 <sup>1</sup>	
		人數	% <sup>2</sup>	人數	% <sup>2</sup>	人數	% <sup>2</sup>
總數	1883	83	4.4	50	2.7	1750	92.9
性別							
男性	1029	50	4.9	31	3.0	948	92.1
女性	854	33	3.9	19	2.2	802	93.9
年齡層							
0~4	355	16	4.5	7	2.0	333	93.8
5~12	1528	67	4.4	43	2.8	1417	92.7
性別*年齡層							
男性 0~4	191	10	5.2	3	1.6	178	93.2
5~12	838	40	4.8	28	3.3	770	91.9
女性 0~4	164	6	3.7	4	2.4	155	94.5
5~12	690	27	3.9	16	2.3	647	93.8
都市化程度							
高度都市化	352	10	2.8	8	2.3	334	94.9
中度都市化	1075	44	4.1	36	3.3	995	92.6
低度都市化	456	29	6.4	7	1.5	420	92.1
性別*都市化程度							
男性 高度都市化	198	9	4.5	4	2.0	186	93.9
中度都市化	586	28	4.8	23	3.9	536	91.5
低度都市化	245	14	5.7	4	1.6	227	92.7
女性 高度都市化	155	2	1.3	4	2.6	149	96.1
中度都市化	489	16	3.3	13	2.7	459	93.9
低度都市化	211	15	7.1	2	0.9	194	91.9
家戶收入							
三萬以下	299	18	6.0	4	1.3	277	92.6
三萬元~五萬元以下	570	19	3.3	12	2.1	538	94.4
五萬元~七萬元以下	454	16	3.5	12	2.6	426	93.8
七萬元~十萬元以下	318	18	5.7	8	2.5	292	91.8
十萬元以上	211	12	5.7	11	5.2	189	89.6
不詳	31	1	3.2	3	9.7	28	90.3

(註 1)固定：1.每次都有；2.幾乎多數的時候都有戴安全帽

不固定：偶爾會戴安全帽

沒有：1.從來沒有；2.幾乎從來沒有戴安全帽

(註 2)佔總數

表 B\_21、12 歲以下完訪樣本每天潔牙行為

	一天潔牙次數		
	人數	平均	標準差
總數	3357	1.8	0.73
性別			
男性	1760	1.8	0.75
女性	1596	1.9	0.71
年齡層			
0~4	1061	1.7	0.95
5~12	2296	1.9	0.62
性別*年齡層			
男性 0~4	552	1.7	1.00
5~12	1209	1.8	0.63
女性 0~4	509	1.7	0.90
5~12	1087	1.9	0.61
都市化程度			
高度都市化	733	1.8	0.77
中度都市化	1897	1.8	0.73
低度都市化	727	1.8	0.71
性別*都市化程度			
男性 高度都市化	386	1.8	0.77
中度都市化	996	1.8	0.76
低度都市化	378	1.8	0.73
女性 高度都市化	347	1.8	0.78
中度都市化	901	1.9	0.70
低度都市化	349	1.9	0.68
家戶收入			
三萬以下	463	1.8	0.73
三萬元~五萬元以下	993	1.8	0.73
五萬元~七萬元以下	837	1.8	0.72
七萬元~十萬元以下	573	1.9	0.68
十萬元以上	440	2.0	0.84
不詳	50	1.7	0.66

表 B\_22、12 歲以下完訪樣本吃東西前與便後洗手行為

	吃東西前洗手						便後洗手					
	沒有		偶爾會		每次都會		沒有		偶爾會		每次都會	
	人數	% <sup>1</sup>	人數	%	人數	%	人數	%	人數	%	人數	%
總數	130	4.3	1296	43.0	1577	52.3	84	2.8	354	11.8	2542	84.4
性別												
男性	71	4.4	706	44.2	817	51.1	54	3.4	231	14.5	1291	80.8
女性	58	4.1	591	41.8	760	53.7	30	2.1	123	8.7	1251	88.5
年齡層												
0~4	42	6.2	291	42.7	349	51.2	47	6.9	131	19.2	503	73.8
5~12	88	3.8	1005	43.1	1228	52.7	38	1.6	223	9.6	2038	87.4
性別*年齡層												
男性 0~4	21	5.7	153	41.6	194	52.7	31	8.4	82	22.3	255	69.3
男性 5~12	50	4.1	552	44.9	623	50.7	23	1.9	149	12.1	1036	84.2
女性 0~4	20	6.4	138	43.9	155	49.4	16	5.1	49	15.6	248	79.0
女性 5~12	38	3.5	452	41.1	605	55.0	15	1.4	74	6.7	1002	91.0
都市化程度												
高度都市化	20	3.1	270	42.0	353	54.9	16	2.5	67	10.4	560	87.1
中度都市化	61	3.6	712	41.6	928	54.3	38	2.2	192	11.2	1457	85.2
低度都市化	48	7.3	314	47.6	296	44.9	31	4.7	95	14.4	524	79.5
性別*都市化程度												
男性 高度都市化	12	3.5	142	41.3	190	55.2	13	3.8	46	13.4	285	82.8
男性 中度都市化	36	3.9	395	43.2	479	52.4	21	2.3	128	14.0	750	82.1
男性 低度都市化	23	6.8	169	49.7	148	43.5	20	5.9	58	17.1	256	75.3
女性 高度都市化	8	2.7	128	42.8	163	54.5	2	0.7	21	7.0	275	92.0
女性 中度都市化	25	3.1	317	39.8	449	56.4	17	2.1	64	8.0	707	88.8
女性 低度都市化	25	7.8	146	45.8	148	46.4	11	3.4	37	11.6	268	84.0
家戶收入												
三萬以下	35	7.9	188	42.5	214	48.4	22	5.0	60	13.6	351	79.4
三萬元~五萬元以下	47	5.2	393	43.9	454	50.7	30	3.3	112	12.5	744	83.0
五萬元~七萬元以下	24	3.1	338	44.1	405	52.8	15	2.0	93	12.1	653	85.1
七萬元~十萬元以下	11	2.2	200	40.6	280	56.8	8	1.6	55	11.2	426	86.4
十萬元以上	9	2.4	164	43.5	204	54.1	9	2.4	33	8.8	335	88.9
不詳	4	10.3	13	33.3	20	51.3	1	2.6	1	2.6	33	84.6

(註 1)佔該題之有效填答數

表 B\_23、12 歲以下完訪樣本過去一年有咳嗽且發燒情形與其戴口罩行為

	有咳嗽且發燒			在家戴口罩					
	總數			不會		會		不一定	
		人數	% <sup>1</sup>	人數	% <sup>2</sup>	人數	%	人數	%
總數	3012	1773	58.9	1481	83.5	176	9.9	116	6.5
性別									
男性	1598	953	59.6	818	85.8	86	9.0	48	5.0
女性	1414	820	58.0	663	80.9	90	11.0	67	8.2
年齡層									
0~4	682	455	66.7	399	87.7	32	7.0	24	5.3
5~12	2330	1318	56.6	1082	82.1	144	10.9	92	7.0
性別*年齡層									
男性 0~4	368	256	69.6	234	91.4	16	6.3	7	2.7
5~12	1230	697	56.7	585	83.9	71	10.2	42	6.0
女性 0~4	314	199	63.4	165	82.9	17	8.5	17	8.5
5~12	1101	621	56.4	497	80.0	73	11.8	50	8.1
都市化程度									
高度都市化	643	397	61.7	335	84.4	34	8.6	29	7.3
中度都市化	1709	959	56.1	788	82.1	110	11.5	62	6.5
低度都市化	659	417	63.3	358	85.9	33	7.9	26	6.2
性別*都市化程度									
男性 高度都市化	344	210	61.0	181	86.2	18	8.6	12	5.7
中度都市化	914	533	58.3	450	84.4	56	10.5	26	4.9
低度都市化	340	210	61.8	187	89.0	13	6.2	10	4.8
女性 高度都市化	299	187	62.5	154	82.4	16	8.6	17	9.1
中度都市化	796	427	53.6	338	79.2	53	12.4	35	8.2
低度都市化	319	207	64.9	171	82.6	20	9.7	15	7.2
家戶收入									
三萬以下	442	261	59.0	222	85.1	23	8.8	17	6.5
三萬元~五萬元以下	895	530	59.2	453	85.5	46	8.7	31	5.8
五萬元~七萬元以下	767	447	58.3	364	81.4	57	12.8	27	6.0
七萬元~十萬元以下	493	292	59.2	240	82.2	29	9.9	24	8.2
十萬元以上	377	231	61.3	195	84.4	20	8.7	17	7.4
不詳	39	11	28.2	8	72.7	3	27.3	1	9.1

(註 1)佔總數

(註 2)佔該題之有效填答數

表 B\_23、12 歲以下完訪樣本過去一年有咳嗽且發燒情形與其戴口罩行為(續)

	外出戴口罩						除就醫外，上班上課出門戴口罩					
	不會		會		不一定		不會		會		不一定	
	人數	% <sup>1</sup>	人數	%	人數	%	人數	% <sup>1</sup>	人數	%	人數	%
總數	796	44.9	637	35.9	205	11.6	641	39.2	537	32.8	239	14.6
性別												
男性	460	48.3	322	33.8	100	10.5	362	41.1	269	30.5	127	14.4
女性	336	41.0	315	38.4	105	12.8	279	36.9	268	35.4	112	14.8
年齡層												
0~4	219	48.2	152	33.5	50	11.0	121	28.9	54	12.9	45	10.7
5~12	578	43.9	485	36.8	155	11.8	520	42.7	483	39.7	193	15.8
性別*年齡層												
男性 0~4	137	53.7	74	29.0	28	11.0	64	27.0	33	13.9	27	11.4
5~12	323	46.3	248	35.6	73	10.5	298	46.3	236	36.6	99	15.4
女性 0~4	81	40.7	78	39.2	22	11.1	56	30.8	21	11.5	18	9.9
5~12	255	41.1	237	38.2	83	13.4	223	38.9	246	42.9	94	16.4
都市化程度												
高度都市化	152	38.3	164	41.3	56	14.1	158	42.5	111	29.8	56	15.1
中度都市化	417	43.5	360	37.5	106	11.1	335	38.0	300	34.1	122	13.8
低度都市化	227	54.4	113	27.1	43	10.3	148	38.6	125	32.6	61	15.9
性別*都市化程度												
男性 高度都市化	86	41.0	84	40.0	29	13.8	93	46.7	58	29.1	23	11.6
中度都市化	253	47.6	184	34.6	54	10.2	197	40.2	155	31.6	67	13.7
低度都市化	121	57.6	53	25.2	18	8.6	72	37.5	56	29.2	36	18.8
女性 高度都市化	66	35.3	80	42.8	27	14.4	66	37.9	53	30.5	33	19.0
中度都市化	164	38.4	175	41.0	52	12.2	137	35.0	146	37.3	54	13.8
低度都市化	106	51.2	60	29.0	26	12.6	76	39.8	69	36.1	25	13.1
家戶收入												
三萬以下	124	47.7	91	35.0	27	10.4	81	33.6	85	35.3	45	18.7
三萬元~五萬元以下	254	47.9	182	34.3	51	9.6	160	32.9	192	39.5	61	12.6
五萬元~七萬元以下	194	43.4	170	38.0	53	11.9	167	40.0	133	31.9	57	13.7
七萬元~十萬元以下	130	44.5	103	35.3	38	13.0	133	48.9	67	24.6	34	12.5
十萬元以上	89	38.5	89	38.5	33	14.3	96	45.5	56	26.5	39	18.5
不詳	5	45.5	2	18.2	3	27.3	5	50.0	3	30.0	2	20.0

(註 1)佔該題之有效填答數

表 B\_24、12 歲以下完訪樣本一週內吃早餐頻率

	總數	不吃		每週 1 天以下		每週 1~2 天		每週 3~5 天		
		人數	%	人數	%	人數	%	人數	%	
總數	3012	26	0.9	9	0.3	28	0.9	131	4.3	
性別										
男性	1598	13	0.8	3	0.2	11	0.7	68	4.3	
女性	1414	13	0.9	6	0.4	17	1.2	62	4.4	
年齡層										
0~4	682	9	1.3	4	0.6	10	1.5	29	4.3	
5~12	2331	17	0.7	6	0.3	18	0.8	102	4.4	
性別*年齡層										
男性 0~4	368	5	1.4	2	0.5	5	1.4	21	5.7	
5~12	1230	9	0.7	1	0.1	6	0.5	47	3.8	
女性 0~4	314	5	1.6	1	0.3	4	1.3	8	2.5	
5~12	1101	9	0.8	5	0.5	13	1.2	54	4.9	
都市化程度										
高度都市化	643	5	0.8	1	0.2	12	1.9	27	4.2	
中度都市化	1710	19	1.1	7	0.4	10	0.6	62	3.6	
低度都市化	659	3	0.5	1	0.2	6	0.9	41	6.2	
性別*都市化程度										
男性 高度都市化	344	2	0.6	1	0.3	6	1.7	14	4.1	
中度都市化	914	10	1.1	1	0.1	3	0.3	35	3.8	
低度都市化	340	2	0.6	1	0.3	2	0.6	19	5.6	
女性 高度都市化	299	3	1.0	0	0.0	5	1.7	13	4.3	
中度都市化	796	9	1.1	6	0.8	7	0.9	27	3.4	
低度都市化	319	1	0.3	0	0.0	4	1.3	22	6.9	
家戶收入										
三萬以下	442	6	1.4	2	0.5	6	1.4	30	6.8	
三萬元~五萬元以下	896	7	0.8	5	0.6	11	1.2	42	4.7	
五萬元~七萬元以下	767	7	0.9	2	0.3	2	0.3	29	3.8	
七萬元~十萬元以下	493	5	1.0	1	0.2	6	1.2	19	3.9	
十萬元以上	377	2	0.5	0	0.0	2	0.5	9	2.4	
不詳	39	0	0.0	0	0.0	1	2.6	3	7.7	

表 B\_25、12 歲以下完訪樣本現在控制體重行為

	總數	減重		維持現狀		增重		沒做控制		
		人數	%	人數	%	人數	%	人數	%	
總數	3012	159	5.3	191	6.3	198	6.6	2465	81.8	
性別										
男性	1598	81	5.1	83	5.2	120	7.5	1314	82.2	
女性	1414	78	5.5	108	7.6	78	5.5	1150	81.3	
年齡層										
0~4	682	17	2.5	17	2.5	52	7.6	595	87.2	
5~12	2331	143	6.1	173	7.4	145	6.2	1869	80.2	
性別*年齡層										
男性 0~4	368	9	2.4	8	2.2	30	8.2	320	87.0	
5~12	1230	72	5.9	74	6.0	89	7.2	994	80.8	
女性 0~4	314	8	2.5	9	2.9	22	7.0	275	87.6	
5~12	1101	70	6.4	99	9.0	56	5.1	875	79.5	
都市化程度										
高度都市化	643	33	5.1	49	7.6	49	7.6	512	79.6	
中度都市化	1710	92	5.4	104	6.1	117	6.8	1397	81.7	
低度都市化	659	34	5.2	38	5.8	32	4.9	555	84.2	
性別*都市化程度										
男性 高度都市化	344	16	4.7	18	5.2	36	10.5	274	79.7	
中度都市化	914	45	4.9	44	4.8	66	7.2	759	83.0	
低度都市化	340	20	5.9	21	6.2	18	5.3	281	82.6	
女性 高度都市化	299	17	5.7	31	10.4	12	4.0	239	79.9	
中度都市化	796	47	5.9	60	7.5	51	6.4	638	80.2	
低度都市化	319	13	4.1	17	5.3	15	4.7	274	85.9	
家戶收入										
三萬以下	442	20	4.5	19	4.3	25	5.7	377	85.3	
三萬元~五萬元以下	896	43	4.8	45	5.0	50	5.6	758	84.6	
五萬元~七萬元以下	767	46	6.0	55	7.2	56	7.3	609	79.4	
七萬元~十萬元以下	493	28	5.7	51	10.3	41	8.3	373	75.7	
十萬元以上	377	18	4.8	21	5.6	24	6.4	314	83.3	
不詳	39	4	10.3	0	0.0	2	5.1	33	84.6	

表 B\_26、12 歲以下完訪樣本平日/假日看電視時間(分鐘/天)

	平日看電視時間			假日看電視時間		
	人數	平均	標準差	人數	平均	標準差
總數	2998	116.1	82.55	2999	194.9	123.77
性別						
男性	1589	117.7	84.55	1592	197.2	125.39
女性	1409	114.2	80.21	1407	192.3	121.89
年齡層						
0~4	679	146.1	118.03	677	168.5	132.40
5~12	2320	107.3	68.50	2322	202.7	120.51
性別*年齡層						
男性 0~4	366	148.3	121.86	366	172.9	136.70
5~12	1224	108.6	68.74	1227	204.5	121.34
女性 0~4	313	143.4	113.14	312	163.2	126.73
5~12	1096	105.8	68.23	1095	200.6	119.62
都市化程度						
高度都市化	642	104.5	93.56	643	186.2	141.41
中度都市化	1701	114.7	83.47	1700	189.8	120.83
低度都市化	655	130.9	71.93	656	216.8	117.17
性別*都市化程度						
男性 高度都市化	343	101.0	90.47	344	179.3	126.74
中度都市化	909	118.2	87.98	910	193.2	126.64
低度都市化	337	133.3	70.82	338	226.2	118.77
女性 高度都市化	299	108.4	97.27	299	194.1	157.62
中度都市化	791	110.7	78.05	790	185.9	114.00
低度都市化	318	128.3	73.18	317	206.7	114.82
家戶收入						
三萬以下	437	133.1	77.29	439	212.4	125.29
三萬元~五萬元以下	893	129.9	90.45	890	210.3	134.05
五萬元~七萬元以下	763	113.5	81.98	762	189.4	122.24
七萬元~十萬元以下	492	103	74.29	492	187.6	113.87
十萬元以上	374	85.9	70.06	377	161.9	104.43
不詳	39	112.4	72.52	39	167.5	94.69



表 B\_27、12 歲以下完訪樣本平日/假日打電腦時間(分鐘/天)

	平日打電腦時間			假日打電腦時間		
	人數	平均	標準差	人數	平均	標準差
總數	3001	22.1	39.07	2994	54.2	79.41
性別						
男性	1591	25.9	44.18	1587	67.9	92.30
女性	1410	17.9	31.88	1407	38.7	58.16
年齡層						
0~4	681	11.4	30.13	676	15.7	41.28
5~12	2320	25.3	40.58	2318	65.4	83.52
性別*年齡層						
男性 0~4	368	13.7	32.51	365	18.4	45.31
5~12	1223	29.5	46.32	1222	82.7	97.06
女性 0~4	313	8.7	26.58	311	12.5	35.30
5~12	1097	20.6	32.59	1096	46.2	60.53
都市化程度						
高度都市化	643	22.4	40.70	643	55.2	88.03
中度都市化	1704	22.0	40.71	1698	56.0	81.86
低度都市化	653	22.3	34.52	652	48.5	68.40
性別*都市化程度						
男性 高度都市化	344	24.5	42.37	344	66.8	99.31
中度都市化	910	25.5	47.43	908	69.1	96.50
低度都市化	336	28.2	38.05	335	65.7	78.59
女性 高度都市化	299	19.9	38.41	299	41.9	68.61
中度都市化	794	18.0	31.29	791	40.9	58.62
低度都市化	316	16.0	29.10	317	30.3	50.15
家戶收入						
三萬以下	438	21.5	45.09	439	48.2	79.91
三萬元~五萬元以下	891	24.0	37.77	889	54.3	79.45
五萬元~七萬元以下	764	22.4	37.37	760	55.1	85.07
七萬元~十萬元以下	491	21.2	37.53	491	59.3	76.85
十萬元以上	377	20.2	40.11	376	55.1	72.75
不詳	39	12.5	21.90	39	29.7	44.41

表 B\_28、12 歲以下完訪樣本平日/假日看書時間(分鐘/天)

	平日看書時間			假日看書時間		
	人數	平均	標準差	人數	平均	標準差
總數	3001	35.1	36.95	3000	44.0	51.69
性別						
男性	1593	32.2	35.14	1591	38.9	48.64
女性	1408	38.5	38.66	1409	49.7	54.44
年齡層						
0~4	680	33.9	43.62	677	34.4	46.50
5~12	2321	35.5	35.04	2322	46.8	52.65
性別*年齡層						
男性 0~4	368	31.4	42.59	368	31.2	45.01
5~12	1225	32.4	32.81	1223	41.2	49.39
女性 0~4	312	36.8	44.79	310	38.1	48.13
5~12	1096	39.0	37.07	1099	52.9	55.44
都市化程度						
高度都市化	643	38.1	41.34	642	49.0	60.96
中度都市化	1700	35.8	38.28	1702	45.0	52.63
低度都市化	657	30.5	30.84	655	36.3	42.83
性別*都市化程度						
男性 高度都市化	344	32.9	36.85	343	45.0	59.33
中度都市化	909	33.3	36.79	910	39.6	49.12
低度都市化	340	28.5	30.33	338	31.0	39.23
女性 高度都市化	299	44.0	45.45	299	53.6	62.64
中度都市化	791	38.7	39.70	792	51.3	55.68
低度都市化	318	32.6	31.35	318	41.9	46.13
家戶收入						
三萬以下	437	26.1	33.24	441	29.1	41.60
三萬元~五萬元以下	891	32.5	37.46	888	38.6	50.10
五萬元~七萬元以下	764	36.1	36.36	763	44.4	50.30
七萬元~十萬元以下	493	40.4	38.23	493	52.8	52.10
十萬元以上	377	43.5	37.67	377	61.9	62.05
不詳	39	29.7	34.29	39	41.8	58.86

表 B\_29、12 歲以下完訪樣本平日/假日補習時間(分鐘/週)

	平日補習時間			假日補習時間		
	人數	平均	標準差	人數	平均	標準差
總數	2999	146.0	262.01	3001	23.1	99.60
性別						
男性	1592	148.5	264.70	1591	23.1	94.81
女性	1407	143.1	258.99	1410	23.0	104.78
年齡層						
0~4	680	12.2	49.86	680	1.0	9.05
5~12	2319	185.2	281.94	2321	29.5	110.77
性別*年齡層						
男性 0~4	367	11.0	40.15	367	0.9	8.77
5~12	1225	189.8	286.54	1224	29.8	106.08
女性 0~4	313	13.7	60.03	313	1.1	9.41
5~12	1094	180.1	276.81	1097	29.3	115.74
都市化程度						
高度都市化	642	182.5	345.79	643	38.2	212.94
中度都市化	1706	148.0	266.12	1704	19.6	60.69
低度都市化	651	104.8	183.20	654	17.2	49.30
性別*都市化程度						
男性 高度都市化	344	182.5	341.38	344	37.5	191.13
中度都市化	912	151.5	268.06	910	19.7	64.05
低度都市化	337	105.7	193.19	337	17.5	49.16
女性 高度都市化	298	182.4	352.00	299	39.1	237.79
中度都市化	795	143.9	264.06	794	19.5	56.80
低度都市化	315	103.9	171.35	317	16.8	49.51
家戶收入						
三萬以下	441	107.3	231.46	442	11.8	41.16
三萬元~五萬元以下	891	113.6	212.41	890	15.5	54.09
五萬元~七萬元以下	764	152.0	253.88	763	36.1	175.97
七萬元~十萬元以下	490	204.4	336.01	491	21.9	56.12
十萬元以上	375	184.2	307.53	377	28.8	72.25
不詳	39	103.5	127.70	39	28.9	91.92

表 B\_30、12 歲以下完訪樣本身體不舒服時(如頭痛、腹痛、腹瀉、或輕微感冒)最常處理方式

	總數	看西醫		看中醫		去藥房 買藥吃		民俗療法/ 宗教治療		不理他， 未做處理		其他	
		人數	%	人數	%	人數	%	人數	%	人數	%	人數	%
總數	3678	3372	91.7	160	4.4	30	0.8	9	0.2	38	1.0	69	1.9
性別													
男性	1933	1777	91.9	80	4.1	13	0.7	5	0.3	23	1.2	35	1.8
女性	1745	1596	91.5	80	4.6	16	0.9	4	0.2	15	0.9	34	1.9
年齡層													
0~4	1347	1259	93.5	37	2.7	9	0.7	0	0.0	15	1.1	27	2.0
5~12	2331	2113	90.6	124	5.3	20	0.9	9	0.4	23	1.0	42	1.8
性別*年齡層													
男性 0~4	702	657	93.6	18	2.6	4	0.6	0	0.0	12	1.7	11	1.6
5~12	1230	1119	91.0	62	5.0	10	0.8	5	0.4	11	0.9	24	2.0
女性 0~4	645	602	93.3	18	2.8	6	0.9	0	0.0	3	0.5	16	2.5
5~12	1101	994	90.3	62	5.6	11	1.0	4	0.4	12	1.1	18	1.6
都市化程度													
高度都市化	770	707	91.8	33	4.3	12	1.6	4	0.5	6	0.8	9	1.2
中度都市化	2090	1905	91.1	93	4.4	12	0.6	5	0.2	26	1.2	48	2.3
低度都市化	818	759	92.8	34	4.2	6	0.7	0	0.0	6	0.7	13	1.6
性別*都市化程度													
男性 高度都市化	405	372	91.9	16	4.0	7	1.7	1	0.2	4	1.0	5	1.2
中度都市化	1104	1010	91.5	47	4.3	4	0.4	4	0.4	15	1.4	25	2.3
低度都市化	423	394	93.1	18	4.3	2	0.5	0	0.0	4	0.9	5	1.2
女性 高度都市化	365	335	91.8	17	4.7	5	1.4	2	0.5	2	0.5	4	1.1
中度都市化	985	895	90.9	47	4.8	8	0.8	2	0.2	11	1.1	23	2.3
低度都市化	395	365	92.4	17	4.3	4	1.0	0	0.0	2	0.5	7	1.8
家戶收入													
三萬以下	524	486	92.7	17	3.2	11	2.1	0	0.0	5	1.0	5	1.0
三萬元~五萬元以下	1101	1010	91.7	49	4.5	5	0.5	4	0.4	12	1.1	21	1.9
五萬元~七萬元以下	913	838	91.8	42	4.6	8	0.9	2	0.2	10	1.1	13	1.4
七萬元~十萬元以下	614	559	91.0	25	4.1	3	0.5	3	0.5	5	0.8	19	3.1
十萬元以上	472	430	91.1	23	4.9	3	0.6	0	0.0	5	1.1	10	2.1
不詳	54	49	90.7	4	7.4	0	0.0	0	0.0	0	0.0	0	0.0

表 B\_31、12 歲以下完訪樣本過去六個月是否曾有身體不舒服如(如頭痛、腹痛、腹瀉、或輕微感冒) 及就醫的情形

	總數	沒不舒服		有不舒服但有看醫生		有不舒服但沒看醫生	
		人數	%	人數	%	人數	%
總數	3678	680	18.5	2618	71.2	381	10.3
性別							
男性	1933	363	18.8	1365	70.6	205	10.6
女性	1745	317	18.2	1252	71.7	176	10.1
年齡層							
0~4	1347	200	14.8	1056	78.4	91	6.8
5~12	2331	479	20.5	1562	67.0	289	12.4
性別*年齡層							
男性 0~4	702	99	14.1	553	78.8	50	7.1
5~12	1230	263	21.4	813	66.1	154	12.5
女性 0~4	645	101	15.7	503	78.0	41	6.4
5~12	1101	216	19.6	750	68.1	135	12.3
都市化程度							
高度都市化	770	125	16.2	547	71.0	98	12.7
中度都市化	2090	379	18.1	1480	70.8	230	11.0
低度都市化	818	175	21.4	591	72.2	52	6.4
性別*都市化程度							
男性 高度都市化	405	69	17.0	278	68.6	57	14.1
中度都市化	1104	197	17.8	786	71.2	121	11.0
低度都市化	423	96	22.7	301	71.2	26	6.1
女性 高度都市化	365	56	15.3	268	73.4	41	11.2
中度都市化	985	182	18.5	694	70.5	109	11.1
低度都市化	395	79	20.0	290	73.4	26	6.6
家戶收入							
三萬以下	524	113	21.6	376	71.8	35	6.7
三萬元~五萬元以下	1101	224	20.3	765	69.5	111	10.1
五萬元~七萬元以下	913	157	17.2	671	73.5	86	9.4
七萬元~十萬元以下	614	104	16.9	434	70.7	77	12.5
十萬元以上	472	72	15.3	333	70.6	67	14.2
不詳	54	10	18.5	39	72.2	4	7.4

表 B\_32、12 歲以下完訪樣本身體不舒服時未就醫之原因

	太遠不便		負擔不起		候診太久		上學，沒有時間	
	人數	% <sup>1</sup>	人數	% <sup>1</sup>	人數	% <sup>1</sup>	人數	% <sup>1</sup>
總數	0	0.0	2	0.4	7	1.9	7	2.0
性別								
男性	0	0.0	0	0.0	6	2.9	3	1.6
女性	0	0.0	2	1.0	1	0.7	4	2.4
年齡層								
0~4	0	0.0	0	1.0	0	0.0	0	0.0
5~12	0	0.0	1	0.3	7	2.5	7	2.6
性別*年齡層								
男性 0~4	0	0.0	0	0.0	0	0.0	0	0.0
5~12	0	0.0	0	0.0	6	3.8	3	2.1
女性 0~4	0	0.0	1	2.3	0	0.0	0	0.0
5~12	0	0.0	1	0.6	1	1.0	4	3.2
都市化程度								
高度都市化	0	0.0	0	0.0	0	0.0	1	1.4
中度都市化	0	0.0	1	0.4	6	2.7	3	1.4
低度都市化	0	0.0	1	1.5	1	2.0	3	5.6
性別*都市化程度								
男性 高度都市化	0	0.0	0	0.0	0	0.0	0	0.0
中度都市化	0	0.0	0	0.0	5	4.0	1	1.1
低度都市化	0	0.0	0	0.0	1	4.0	2	7.1
女性 高度都市化	0	0.0	0	0.0	0	0.0	1	3.3
中度都市化	0	0.0	1	0.8	1	1.2	2	1.7
低度都市化	0	0.0	1	2.9	0	0.0	1	4.1
家戶收入								
三萬以下	0	0.0	2	4.7	0	0.0	1	3.0
三萬元~五萬元以下	0	0.0	0	0.0	1	1.2	4	3.6
五萬元~七萬元以下	0	0.0	0	0.0	3	3.8	1	1.2
七萬元~十萬元以下	0	0.0	0	0.0	0	0.5	0	0.0
十萬元以上	0	0.0	0	0.0	2	3.3	1	2.0
不詳	0	0.0	0	0.0	0	0.0	0	0.0

(註 1)佔該項之有效填答數

表 B\_32、12 歲以下完訪樣本身體不舒服時未就醫之原因(續)

	家人沒空		看醫生沒用		不嚴重，不需看		沒有健保	
	人數	% <sup>1</sup>	人數	% <sup>1</sup>	人數	% <sup>1</sup>	人數	% <sup>1</sup>
總數	14	3.6	4	1.0	350	92.0	0	0.1
性別								
男性	7	3.7	2	1.1	189	92.2	0	0.0
女性	6	3.6	2	0.9	161	91.8	0	0.2
年齡層								
0~4	3	3.3	2	2.4	84	91.9	0	0.0
5~12	11	3.8	2	0.6	266	92.0	0	0.1
性別*年齡層								
男性 0~4	1	1.4	2	4.4	46	92.2	0	0.0
5~12	7	4.4	0	0.0	142	92.2	0	0.0
女性 0~4	2	5.6	0	0.0	37	91.5	0	0.0
5~12	4	3.0	2	1.2	124	91.9	0	0.3
都市化程度								
高度都市化	3	2.9	2	1.6	95	97.1	0	0.0
中度都市化	8	3.5	2	1.0	214	93.1	0	0.0
低度都市化	3	5.6	0	0.0	41	77.4	0	0.8
性別*都市化程度								
男性 高度都市化	3	4.9	0	0.0	56	97.9	0	0.0
中度都市化	4	3.2	2	1.8	112	92.3	0	0.0
低度都市化	1	3.0	0	0.0	21	79.0	0	0.0
女性 高度都市化	0	0.0	2	3.9	39	96.1	0	0.0
中度都市化	4	3.9	0	0.0	102	94.0	0	0.0
低度都市化	2	8.3	0	0.0	20	75.8	0	1.6
家戶收入								
三萬以下	4	12.5	0	0.0	31	88.6	0	1.2
三萬元~五萬元以下	5	4.5	2	1.4	97	87.6	0	0.0
五萬元~七萬元以下	3	3.9	1	1.4	77	90.2	0	0.0
七萬元~十萬元以下	0	0.0	0	0.0	75	97.3	0	0.0
十萬元以上	1	1.7	1	1.5	65	96.8	0	0.0
不詳	0	0.0	0	0.0	4	100.0	0	0.0

(註 1)佔該項之有效填答數

表 B\_33、12 歲以下完訪樣本過去一年急診利用率

	總數	曾使用過急診		急診次數				
		人數	% <sup>1</sup>	人數	平均	標準差	min	max
總數	3678	682	18.5	681	1.4	0.83	1	6
性別								
男性	1933	393	20.3	392	1.4	0.82	1	6
女性	1745	289	16.6	289	1.4	0.85	1	6
年齡層								
0~4	1347	386	28.6	386	1.5	0.96	1	6
5~12	2331	296	12.7	295	1.3	0.60	1	5
性別*年齡層								
男性 0~4	702	224	31.9	224	1.5	0.96	1	6
5~12	1230	169	13.7	168	1.2	0.52	1	4
女性 0~4	645	162	25.1	162	1.5	0.95	1	6
5~12	1101	127	11.5	127	1.3	0.68	1	5
都市化程度								
高度都市化	770	149	19.4	149	1.5	0.94	1	6
中度都市化	2090	368	17.6	368	1.4	0.78	1	6
低度都市化	818	164	20.1	164	1.5	0.83	1	6
性別*都市化程度								
男性 高度都市化	405	87	21.5	87	1.5	1.01	1	6
中度都市化	1104	220	20.0	220	1.4	0.73	1	6
低度都市化	423	85	20.1	85	1.4	0.82	1	5
女性 高度都市化	365	62	17.0	62	1.4	0.84	1	4
中度都市化	985	148	15.0	148	1.4	0.86	1	6
低度都市化	395	79	20.0	79	1.5	0.85	1	6
家戶收入								
三萬以下	524	85	16.2	85	1.4	0.92	1	5
三萬元~五萬元以下	1101	194	17.6	193	1.4	0.68	1	6
五萬元~七萬元以下	913	175	19.2	175	1.4	0.88	1	6
七萬元~十萬元以下	614	136	22.2	136	1.4	0.86	1	6
十萬元以上	472	87	18.4	87	1.5	0.87	1	5
不詳	54	4	8.2	4	1.3	0.94	1	4

(註 1)佔總數



表 B\_34、12 歲以下完訪樣本最近一次急診是否使用健保卡及自付費用

	總數	急診有使用健保卡			自付費用				
		人數	% <sup>2</sup>	人數	平均	標準差	min	max	
總數	679	672	99.0	441	517.9	1079.50	0	19000	
性別									
男性	391	386	98.8	247	508.9	954.56	0	11000	
女性	288	286	99.3	194	529.5	1220.06	0	19000	
年齡層									
0~4	383	380	99.2	246	467.8	983.83	0	11000	
5~12	295	292	98.7	195	581.1	1186.00	0	19000	
性別*年齡層									
男性 0~4	223	221	99.2	135	451.3	937.25	0	11000	
5~12	169	165	98.2	112	578.3	970.46	0	9567	
女性 0~4	161	160	99.2	111	487.9	1037.36	0	10000	
5~12	127	126	99.4	83	584.9	1425.66	0	19000	
都市化程度									
高度都市化	149	149	100.0	100	569.4	1116.17	0	10000	
中度都市化	366	361	98.5	228	512.3	1064.52	0	19000	
低度都市化	164	162	99.1	113	483.8	1074.87	0	11000	
性別*都市化程度									
男性 高度都市化	87	87	100.0	53	424.1	253.18	0	1343	
中度都市化	219	215	98.2	134	505.1	843.41	0	9567	
低度都市化	85	84	99.0	60	593.4	1450.48	0	11000	
女性 高度都市化	62	62	100.0	46	736.6	1597.92	80	10000	
中度都市化	147	145	99.0	94	522.6	1315.52	0	19000	
低度都市化	79	78	99.3	53	360.6	245.45	0	1300	
家戶收入									
三萬以下	84	83	99.0	45	544.4	776.11	0	4300	
三萬元~五萬元以下	194	193	99.6	125	601.3	1569.03	0	19000	
五萬元~七萬元以下	174	173	99.6	118	467.9	939.93	0	10000	
七萬元~十萬元以下	135	131	96.7	90	536.0	882.13	0	7000	
十萬元以上	87	87	100.0	60	383.7	200.29	20	970	
不詳	4	4	100.0	3	840.2	327.24	390	1100	

(註1)費用單位：新台幣元

(註2)佔總數

表 B\_35、12 歲以下完訪樣本過去一年住院利用率

	總數	曾住過院		住院次數				
		人數	% <sup>1</sup>	人數	平均	標準差	min	max
總數	3678	277	7.5	275	1.2	0.51	1	4
性別								
男性	1933	151	7.8	151	1.2	0.55	1	4
女性	1745	126	7.2	124	1.1	0.44	1	3
年齡層								
0~4	1347	174	12.9	174	1.2	0.58	1	4
5~12	2331	103	4.4	101	1.1	0.32	1	3
性別*年齡層								
男性 0~4	702	99	14.1	99	1.3	0.63	1	4
5~12	1230	52	4.3	52	1.1	0.32	1	3
女性 0~4	645	75	11.6	75	1.2	0.50	1	3
5~12	1101	51	4.6	49	1.1	0.32	1	3
都市化程度								
高度都市化	770	51	6.6	51	1.2	0.54	1	3
中度都市化	2090	151	7.2	149	1.2	0.47	1	3
低度都市化	818	75	9.1	75	1.2	0.55	1	4
性別*都市化程度								
男性 高度都市化	405	29	7.3	29	1.3	0.53	1	3
中度都市化	1104	87	7.8	86	1.2	0.56	1	3
低度都市化	423	35	8.3	35	1.2	0.55	1	4
女性 高度都市化	365	21	5.8	21	1.2	0.56	1	3
中度都市化	985	65	6.6	63	1.1	0.28	1	3
低度都市化	395	40	10.1	40	1.2	0.55	1	3
家戶收入								
三萬以下	524	32	6.1	32	1.2	0.51	1	3
三萬元~五萬元以下	1101	83	7.6	83	1.1	0.47	1	4
五萬元~七萬元以下	913	71	7.7	71	1.2	0.41	1	3
七萬元~十萬元以下	614	52	8.5	50	1.3	0.61	1	3
十萬元以上	472	37	7.8	37	1.3	0.58	1	3
不詳	54	2	4.5	2	1.0	0.00	1	1

(註 1)佔總數

表 B\_36、12 歲以下完訪樣本最近一次住院是否使用健保卡及自付費用

	總數	住院有使用健保卡		自付費用				
		人數	% <sup>2</sup>	人數	平均	標準差	min	max
總數	277	277	100.0	208	5951.5	7040.67	0	52000
性別								
男性	151	151	100.0	114	5835.0	5762.53	50	28000
女性	126	126	100.0	94	6092.5	8327.15	0	52000
年齡層								
0~4	174	174	100.0	137	5462.1	5940.25	100	30000
5~12	103	103	100.0	71	6894.1	8702.23	0	52000
性別*年齡層								
男性 0~4	99	99	100.0	77	6301.1	6456.17	100	28000
5~12	52	52	100.0	37	4859.9	3751.30	50	19000
女性 0~4	75	75	100.0	60	4381.6	4997.75	100	30000
5~12	51	51	100.0	34	9081.5	11523.80	0	52000
都市化程度								
高度都市化	51	51	100.0	36	6090.3	4151.34	280	13000
中度都市化	151	151	100.0	117	6921.5	8356.62	50	52000
低度都市化	75	75	100.0	55	3802.4	4608.73	0	24095
性別*都市化程度								
男性 高度都市化	29	29	100.0	18	5604.5	4183.60	1000	13000
中度都市化	86	86	100.0	70	6381.6	6121.94	50	28000
低度都市化	35	35	100.0	26	4519.0	5484.06	100	24095
女性 高度都市化	21	21	100.0	18	6575.8	4061.20	280	13000
中度都市化	65	65	100.0	47	7727.7	10819.53	100	52000
低度都市化	40	40	100.0	29	3166.8	3541.72	0	15000
家戶收入								
三萬以下	32	32	100.0	22	5134.1	7495.43	0	30000
三萬元~五萬元以下	83	83	100.0	62	4867.9	4532.62	0	19000
五萬元~七萬元以下	71	71	100.0	51	5587.8	4736.09	100	24095
七萬元~十萬元以下	52	52	100.0	44	7352.1	10888.80	50	52000
十萬元以上	37	37	100.0	29	7335.8	6532.21	280	28000
不詳	2	2	100.0	1	10000.0	0.00	10000	10000

(註1)費用單位：新台幣元

(註2)佔總數

表 B\_37、12 歲以下完訪樣本過去一年牙醫門診利用率

	總數	曾使用牙醫門診		牙醫門診次數				
		人數	% <sup>1</sup>	人數	平均	標準差	min	max
總數	3678	1682	45.7	1667	3.2	2.85	1	36
性別								
男性	1933	873	45.2	867	3.1	2.71	1	30
女性	1745	810	46.4	800	3.4	2.98	1	36
年齡層								
0~4	1347	213	15.8	209	3.3	3.13	1	36
5~12	2331	1470	63.0	1459	3.2	2.81	1	30
性別*年齡層								
男性 0~4	702	111	15.8	110	3.1	2.71	1	10
5~12	1230	762	61.9	757	3.1	2.71	1	30
女性 0~4	645	102	15.8	99	3.5	3.54	1	36
5~12	1101	708	64.3	702	3.4	2.90	1	26
都市化程度								
高度都市化	770	359	46.6	356	3.3	2.69	1	24
中度都市化	2090	997	47.7	989	3.3	3.05	1	36
低度都市化	818	326	39.9	322	2.9	2.30	1	15
性別*都市化程度								
男性 高度都市化	405	184	45.3	182	3.1	2.36	1	12
中度都市化	1104	512	46.4	508	3.2	2.91	1	30
低度都市化	423	177	41.8	176	2.8	2.43	1	15
女性 高度都市化	365	175	48.0	174	3.5	2.99	1	24
中度都市化	985	485	49.2	480	3.6	3.18	1	36
低度都市化	395	149	37.8	146	2.9	2.14	1	15
家戶收入								
三萬以下	524	213	40.6	209	3.2	2.94	1	20
三萬元~五萬元以下	1101	488	44.3	484	3.1	2.55	1	24
五萬元~七萬元以下	913	433	47.4	429	3.2	2.86	1	30
七萬元~十萬元以下	614	301	49.0	300	3.5	3.18	1	36
十萬元以上	472	229	48.5	228	3.3	2.90	1	24
不詳	54	19	34.6	17	2.6	2.28	1	10

(註 1)佔總數

表 B\_38、12 歲以下完訪樣本最近一次牙醫門診是否使用健保卡及自付費用

	總數	牙醫門診有使用健保卡			自付費用			
		人數	% <sup>2</sup>	人數	平均	標準差	min	max
總數	1679	1628	97.0	1589	306.4	2415.04	0	70000
性別								
男性	872	847	97.2	824	224.6	901.80	0	12000
女性	807	781	96.7	765	394.4	3350.52	0	70000
年齡層								
0~4	211	204	96.5	191	181.3	542.43	0	4130
5~12	1468	1424	97.0	1398	323.5	2566.57	0	70000
性別*年齡層								
男性 0~4	111	106	95.6	100	193.7	603.67	0	4100
5~12	761	741	97.4	724	228.9	935.41	0	12000
女性 0~4	101	98	97.4	91	167.7	465.86	0	4130
5~12	707	683	96.6	673	425.2	3564.99	0	70000
都市化程度								
高度都市化	359	350	97.4	345	207.7	791.59	0	11000
中度都市化	996	968	97.2	938	346.0	2724.66	0	70000
低度都市化	324	311	95.8	306	296.1	2609.70	0	40000
性別*都市化程度								
男性 高度都市化	184	179	97.3	174	229.5	959.49	0	11000
中度都市化	512	499	97.3	485	267.7	1020.83	0	12000
低度都市化	176	170	96.6	165	93.0	70.67	0	1100
女性 高度都市化	175	171	97.5	171	185.6	572.64	0	4800
中度都市化	484	469	97.0	452	430.0	3775.51	0	70000
低度都市化	148	140	94.9	141	534.3	3832.35	0	40000
家戶收入								
三萬以下	213	197	92.9	198	379.8	3214.36	0	40000
三萬元~五萬元以下	485	471	97.2	459	154.9	640.55	0	11000
五萬元~七萬元以下	433	427	98.6	412	463.8	3766.84	0	70000
七萬元~十萬元以下	301	295	97.9	289	314.2	1889.43	0	30000
十萬元以上	229	219	95.6	214	264.2	759.87	0	5000
不詳	19	19	100.0	16	107.8	20.52	80	150

(註1)費用單位：新台幣元

(註2)佔總數

表 B\_39、12 歲以下完訪樣本過去一個月西醫門診利用率

	總數	曾使用西醫門診		西醫門診次數				
		人數	% <sup>1</sup>	人數	平均	標準差	min	max
總數	3678	1512	41.1	1510	2.0	1.38	1	13
性別								
男性	1933	800	41.4	799	1.9	1.27	1	10
女性	1745	712	40.8	711	2.0	1.50	1	13
年齡層								
0~4	1347	675	50.1	674	2.1	1.35	1	10
5~12	2331	837	35.9	836	1.9	1.40	1	13
性別*年齡層								
男性 0~4	702	353	50.3	353	2.1	1.36	1	10
5~12	1230	446	36.3	446	1.8	1.17	1	10
女性 0~4	645	322	49.9	322	2.0	1.34	1	10
5~12	1101	390	35.5	390	2.0	1.62	1	13
都市化程度								
高度都市化	770	326	42.4	326	2.0	1.39	1	10
中度都市化	2090	876	41.9	875	2.0	1.44	1	13
低度都市化	818	310	37.9	309	1.9	1.21	1	10
性別*都市化程度								
男性 高度都市化	405	163	40.2	163	1.8	1.25	1	10
中度都市化	1104	467	42.3	467	2.0	1.29	1	10
低度都市化	423	170	40.1	169	1.9	1.21	1	10
女性 高度都市化	365	163	44.7	163	2.1	1.51	1	10
中度都市化	985	409	41.5	408	2.0	1.59	1	13
低度都市化	395	140	35.5	140	2.0	1.21	1	7
家戶收入								
三萬以下	524	186	35.5	185	2.0	1.34	1	7
三萬元~五萬元以下	1101	450	40.9	449	1.9	1.29	1	10
五萬元~七萬元以下	913	364	39.9	364	1.9	1.31	1	10
七萬元~十萬元以下	614	266	43.3	266	2.0	1.37	1	10
十萬元以上	472	222	47.0	222	2.1	1.73	1	13
不詳	54	24	44.4	24	1.7	0.84	1	3

(註 1)佔總數

表 B\_40、12 歲以下完訪樣本最近一次西醫門診是否使用健保卡及自付費用

	總數	西醫門診有使用健保卡		自付費用				
		人數	% <sup>2</sup>	人數	平均	標準差	min	max
總數	1511	1487	98.4	1473	139.8	135.90	0	2900
性別								
男性	799	793	99.2	782	131.2	84.11	0	1100
女性	712	694	97.5	691	149.4	176.58	0	2900
年齡層								
0~4	675	663	98.3	655	134.1	167.67	0	2900
5~12	836	823	98.5	818	144.3	103.41	0	1500
性別*年齡層								
男性 0~4	353	350	99.2	344	117.9	76.44	0	1100
5~12	446	443	99.3	437	141.7	88.28	0	950
女性 0~4	322	313	97.4	311	152.0	228.34	0	2900
5~12	390	381	97.6	380	147.2	118.38	0	1500
都市化程度								
高度都市化	326	322	98.7	318	155.5	133.69	0	1505
中度都市化	876	861	98.4	857	140.2	106.86	0	1500
低度都市化	309	303	98.1	298	121.6	197.00	0	2900
性別*都市化程度								
男性 高度都市化	163	162	99.7	160	142.2	77.22	0	600
中度都市化	467	464	99.3	457	136.9	90.38	0	1100
低度都市化	169	167	98.6	164	104.9	64.89	0	700
女性 高度都市化	163	160	97.8	158	169.0	172.00	0	1505
中度都市化	409	398	97.4	400	144.0	122.92	0	1500
低度都市化	140	136	97.5	133	142.2	284.00	0	2900
家戶收入								
三萬以下	185	179	96.5	184	127.7	108.57	0	800
三萬元~五萬元以下	450	441	98.1	437	134.8	108.47	0	1500
五萬元~七萬元以下	364	361	99.2	354	137.7	122.65	0	1505
七萬元~十萬元以下	266	263	98.7	262	138.4	96.36	0	660
十萬元以上	222	219	98.7	217	169.3	233.72	0	2900
不詳	24	24	100.0	19	91.9	38.58	30	150

(註1)費用單位：新台幣元

(註2)佔總數

表 B\_41、12 歲以下完訪樣本過去一個月中醫門診利用率

	總數	曾使用中醫門診		中醫門診次數				
		人數	% <sup>1</sup>	人數	平均	標準差	min	max
總數	3678	176	4.8	176	1.9	1.53	1	10
性別								
男性	1933	98	5.1	98	1.8	1.40	1	10
女性	1745	78	4.5	78	2.1	1.67	1	8
年齡層								
0~4	1347	41	3.0	41	1.9	1.37	1	8
5~12	2331	136	5.8	136	2.0	1.58	1	10
性別*年齡層								
男性 0~4	702	24	3.5	24	1.7	0.96	1	4
5~12	1230	74	6.0	74	1.8	1.51	1	10
女性 0~4	645	16	2.5	16	2.1	1.79	1	8
5~12	1101	62	5.6	62	2.1	1.64	1	8
都市化程度								
高度都市化	770	36	4.6	36	1.9	1.28	1	5
中度都市化	2090	112	5.4	112	2.0	1.66	1	10
低度都市化	818	28	3.5	28	1.6	1.24	1	7
性別*都市化程度								
男性 高度都市化	405	14	3.5	14	1.7	1.13	1	4
中度都市化	1104	68	6.2	68	1.8	1.42	1	10
低度都市化	423	16	3.7	16	1.9	1.52	1	7
女性 高度都市化	365	21	5.9	21	1.9	1.36	1	5
中度都市化	985	44	4.5	44	2.4	1.91	1	8
低度都市化	395	13	3.2	13	1.3	0.57	1	3
家戶收入								
三萬以下	524	22	4.3	22	2.1	2.08	1	8
三萬元~五萬元以下	1101	47	4.2	47	1.8	1.71	1	10
五萬元~七萬元以下	913	43	4.7	43	2.0	1.45	1	8
七萬元~十萬元以下	614	32	5.2	32	2.0	1.17	1	4
十萬元以上	472	28	6.0	28	1.8	1.25	1	5
不詳	54	4	7.5	4	2.2	0.64	1	3

(註1)佔總數



表 B\_42、12 歲以下完訪樣本最近一次中醫門診是否使用健保卡及自付費用

	總數	中醫門診有使用健保卡		自付費用				
		人數	% <sup>2</sup>	人數	平均	標準差	min	max
總數	176	151	85.7	166	161.9	179.09	0	1300
性別								
男性	98	87	88.7	94	160.7	192.14	0	1300
女性	78	64	82.0	72	163.5	160.59	0	1100
年齡層								
0~4	41	35	85.8	36	238.5	312.79	50	1300
5~12	136	116	85.7	130	140.6	107.98	0	800
性別*年齡層								
男性 0~4	24	24	98.0	24	210.1	309.22	50	1300
5~12	74	63	85.6	70	143.7	124.69	0	800
女性 0~4	16	11	67.3	12	294.6	312.23	100	1100
5~12	62	53	85.9	60	137.0	84.43	0	500
都市化程度								
高度都市化	36	32	88.1	34	138.5	68.98	100	350
中度都市化	112	93	82.5	106	178.0	214.52	0	1300
低度都市化	28	27	95.7	25	126.1	85.99	70	500
性別*都市化程度								
男性 高度都市化	14	13	89.2	14	151.4	73.68	100	350
中度都市化	68	59	86.0	65	174.9	226.21	0	1300
低度都市化	16	16	100.0	14	106.5	17.95	70	170
女性 高度都市化	21	19	87.4	20	129.3	63.84	100	350
中度都市化	44	34	77.1	42	182.9	194.74	0	1100
低度都市化	13	11	90.3	11	152.5	125.39	100	500
家戶收入								
三萬以下	22	21	94.1	21	101.4	37.71	0	150
三萬元~五萬元以下	47	41	88.5	43	145.3	133.42	0	1100
五萬元~七萬元以下	43	33	75.5	43	155.5	171.14	0	1000
七萬元~十萬元以下	32	28	87.9	32	153.5	102.01	50	500
十萬元以上	28	24	85.6	27	258.8	312.54	50	1300
不詳	4	4	100.0	1	100.0	0.00	100	100

(註1)費用單位：新台幣元

(註2)佔總數

表 B\_43、12 歲以下完訪樣本過去一個月各項民俗療法利用率

	收驚		藥籤		香灰		刮痧		拔罐	
	人數	% <sup>1</sup>	人數	%	人數	%	人數	%	人數	%
總數	237	6.4	6	0.2	21	0.6	17	0.5	4	0.1
性別										
男性	130	6.7	3	0.1	8	0.4	13	0.7	3	0.2
女性	107	6.1	3	0.2	13	0.7	4	0.3	1	0.0
年齡層										
0~4	158	11.7	4	0.3	16	1.2	2	0.1	1	0.1
5~12	79	3.4	2	0.1	5	0.2	15	0.7	3	0.1
性別*年齡層										
男性 0~4	88	12.5	1	0.2	7	1.0	2	0.2	1	0.1
5~12	42	3.4	1	0.1	1	0.1	11	0.9	2	0.2
女性 0~4	70	10.8	3	0.4	9	1.4	0	0.0	0	0.0
5~12	37	3.4	1	0.0	4	0.4	4	0.4	1	0.1
都市化程度										
高度都市化	41	5.4	0	0.0	1	0.2	3	0.4	0	0.0
中度都市化	119	5.7	5	0.2	12	0.6	11	0.5	4	0.2
低度都市化	77	9.4	1	0.1	8	1.0	3	0.3	0	0.0
性別*都市化程度										
男性 高度都市化	18	4.6	0	0.0	0	0.0	3	0.7	0	0.0
中度都市化	65	5.9	3	0.2	2	0.2	8	0.7	3	0.3
低度都市化	46	11.0	0	0.0	6	1.5	2	0.4	0	0.0
女性 高度都市化	23	6.3	0	0.0	1	0.4	0	0.0	0	0.0
中度都市化	54	5.5	3	0.3	10	1.0	3	0.3	1	0.1
低度都市化	30	7.6	1	0.2	2	0.4	1	0.3	0	0.0
家戶收入										
三萬以下	51	9.8	2	0.3	5	1.0	1	0.2	2	0.4
三萬元~五萬元以下	75	6.9	1	0.1	4	0.4	8	0.7	0	0.0
五萬元~七萬元以下	36	4.0	1	0.1	1	0.2	1	0.1	0	0.0
七萬元~十萬元以下	40	6.6	2	0.4	8	1.3	1	0.2	1	0.1
十萬元以上	31	6.5	0	0.0	2	0.5	6	1.3	1	0.2
不詳	3	5.1	0	0.0	0	0.0	0	0.0	0	0.0

(註 1)佔該項之有效填答數

表 B\_43、12 歲以下完訪樣本過去一個月各項民俗療法利用情形(續)

	推拿		整脊		接骨		針灸		放血	
	人數	% <sup>1</sup>	人數	%	人數	%	人數	%	人數	%
總數	9	0.2	5	0.1	13	0.3	1	0.0	0	0.0
性別										
男性	8	0.4	1	0.0	10	0.5	0	0.0	0	0.0
女性	1	0.0	4	0.2	2	0.1	1	0.1	0	0.0
年齡層										
0~4	0	0.0	0	0.0	1	0.1	0	0.0	0	0.0
5~12	9	0.4	5	0.2	11	0.5	1	0.1	0	0.0
性別*年齡層										
男性 0~4	0	0.0	0	0.0	1	0.2	0	0.0	0	0.0
5~12	8	0.7	1	0.1	9	0.7	0	0.0	0	0.0
女性 0~4	0	0.0	0	0.0	0	0.0	0	0.0	0	0.0
5~12	1	0.1	4	0.4	2	0.2	1	0.1	0	0.0
都市化程度										
高度都市化	1	0.1	1	0.2	1	0.1	1	0.2	0	0.0
中度都市化	7	0.3	3	0.1	5	0.2	0	0.0	0	0.0
低度都市化	1	0.2	1	0.1	7	0.9	0	0.0	0	0.0
性別*都市化程度										
男性 高度都市化	1	0.2	0	0.0	1	0.2	0	0.0	0	0.0
中度都市化	6	0.5	0	0.0	4	0.4	0	0.0	0	0.0
低度都市化	1	0.3	1	0.2	5	1.2	0	0.0	0	0.0
女性 高度都市化	0	0.0	1	0.4	0	0.0	1	0.4	0	0.0
中度都市化	1	0.1	3	0.3	0	0.0	0	0.0	0	0.0
低度都市化	0	0.0	0	0.0	2	0.5	0	0.0	0	0.0
家戶收入										
三萬以下	2	0.3	0	0.0	2	0.3	0	0.0	0	0.0
三萬元~五萬元以下	1	0.1	2	0.2	6	0.5	1	0.1	0	0.0
五萬元~七萬元以下	5	0.5	1	0.1	3	0.3	0	0.0	0	0.0
七萬元~十萬元以下	1	0.2	0	0.0	2	0.4	0	0.0	0	0.0
十萬元以上	0	0.0	1	0.3	0	0.0	0	0.0	0	0.0
不詳	0	0.0	0	0.0	0	0.0	0	0.0	0	0.0

(註1)佔該項之有效填答數

表 B\_44、12 歲以下完訪樣本過去一年自費疫苗接種情形

		總數	過去一年自費疫苗接種	
			人數	%
總數		3678	767	20.9
性別				
	男性	1933	404	20.9
	女性	1745	364	20.9
年齡層				
	0~4	1347	562	41.7
	5~12	2331	205	8.8
性別*年齡層				
	男性 0~4	702	296	42.2
	5~12	1230	107	8.7
	女性 0~4	645	266	41.2
	5~12	1101	98	8.9
都市化程度				
	高度都市化	770	172	22.3
	中度都市化	2090	453	21.7
	低度都市化	818	141	17.2
性別*都市化程度				
	男性 高度都市化	405	92	22.7
	中度都市化	1104	234	21.2
	低度都市化	423	78	18.4
	女性 高度都市化	365	80	21.9
	中度都市化	985	220	22.3
	低度都市化	395	63	15.9
家戶收入				
	三萬以下	524	65	12.4
	三萬元~五萬元以下	1101	191	17.3
	五萬元~七萬元以下	913	193	21.1
	七萬元~十萬元以下	614	167	27.2
	十萬元以上	472	140	29.7
	不詳	54	11	20.4

表 B\_45、7 歲以下完訪樣本過去一年接受全民健保兒童健檢情形

		未滿 7 歲總數	接受全民健保健檢	
			人數	%
總數		1939	402	20.7
性別				
	男性	1014	207	20.4
	女性	925	196	21.2
年齡層				
	0~4	1347	350	26.0
	5~12	592	52	8.8
性別*年齡層				
	男性 0~4	702	177	25.2
	5~12	312	30	9.6
	女性 0~4	645	174	27.0
	5~12	280	22	7.8
都市化程度				
	高度都市化	386	95	24.6
	中度都市化	1108	219	19.8
	低度都市化	446	89	19.9
性別*都市化程度				
	男性 高度都市化	201	49	24.5
	中度都市化	585	115	19.6
	低度都市化	229	43	18.8
	女性 高度都市化	185	46	24.7
	中度都市化	523	104	20.0
	低度都市化	217	46	21.0
家戶收入				
	三萬以下	254	27	10.6
	三萬元~五萬元以下	579	120	20.7
	五萬元~七萬元以下	469	99	21.0
	七萬元~十萬元以下	342	75	22.0
	十萬元以上	263	75	28.7
	不詳	33	7	20.1

表 B\_46、7 歲以下完訪樣本過去一年未接受全民健保檢原因

	不知有此服務		附近沒有		以為要付錢		項目太少	
	人數	% <sup>1</sup>	人數	%	人數	%	人數	%
總數	700	49.1	17	1.2	15	1.0	76	5.3
性別								
男性	364	48.8	10	1.4	8	1.1	38	5.1
女性	335	49.4	6	0.9	6	0.9	38	5.6
年齡層								
0~4	479	52.0	13	1.4	8	0.9	49	5.3
5~12	221	43.7	4	0.7	7	1.3	27	5.4
性別*年齡層								
男性 0~4	250	51.4	8	1.6	6	1.3	30	6.1
5~12	115	44.0	2	0.9	2	0.8	8	3.2
女性 0~4	229	52.7	5	1.2	2	0.4	19	4.4
5~12	106	43.4	1	0.4	5	1.9	19	7.6
都市化程度								
高度都市化	132	49.3	5	1.9	3	1.2	16	5.8
中度都市化	399	48.5	5	0.6	6	0.8	43	5.3
低度都市化	168	50.3	7	2.0	5	1.5	17	5.1
性別*都市化程度								
男性 高度都市化	71	52.8	3	2.2	1	0.9	6	4.6
中度都市化	208	47.1	3	0.7	4	1.0	26	5.9
低度都市化	86	49.9	4	2.6	3	1.7	6	3.5
女性 高度都市化	62	45.9	2	1.6	2	1.4	9	7.0
中度都市化	192	50.0	2	0.5	2	0.6	18	4.6
低度都市化	82	50.7	2	1.5	2	1.4	11	6.7
家戶收入								
三萬以下	117	57.8	3	1.6	3	1.7	9	4.3
三萬元~五萬元以下	202	47.6	5	1.1	6	1.4	20	4.8
五萬元~七萬元以下	158	46.5	4	1.3	3	0.8	18	5.4
七萬元~十萬元以下	117	45.8	3	1.2	2	0.8	16	6.2
十萬元以上	87	48.6	2	0.8	1	0.4	13	7.1
不詳	18	72.3	0	0.0	0	0.0	0	0.0

(註 1) 佔該項之有效填答數

表 B\_46、7 歲以下完訪樣本過去一年未接受全民健保健檢原因(續 1)

	交通不便		忘記做		家長太忙		沒有全民健保	
	人數	% <sup>1</sup>	人數	%	人數	%	人數	%
總數	7	0.5	83	5.8	186	13.1	2	0.1
性別								
男性	4	0.5	41	5.5	107	14.3	1	0.1
女性	3	0.5	42	6.2	79	11.7	1	0.1
年齡層								
0~4	5	0.5	55	6.0	115	12.5	1	0.1
5~12	2	0.4	28	5.6	71	14.1	0	0.1
性別*年齡層								
男性 0~4	3	0.6	27	5.6	71	14.5	1	0.1
5~12	1	0.3	14	5.3	36	13.9	0	0.1
女性 0~4	2	0.4	28	6.4	44	10.2	1	0.2
5~12	2	0.6	14	5.8	35	14.2	0	0.0
都市化程度								
高度都市化	2	0.6	19	7.1	38	14.3	0	0.0
中度都市化	2	0.3	46	5.6	99	12.0	1	0.1
低度都市化	3	0.9	18	5.4	49	14.5	1	0.1
性別*都市化程度								
男性 高度都市化	0	0.0	6	4.2	20	15.3	0	0.0
中度都市化	1	0.2	24	5.4	59	13.4	0	0.1
低度都市化	3	1.8	12	7.0	27	16.0	1	0.3
女性 高度都市化	2	1.1	14	10.0	18	13.4	0	0.0
中度都市化	2	0.4	23	5.9	40	10.5	1	0.2
低度都市化	0	0.0	6	3.7	21	13.0	0	0.0
家戶收入								
三萬以下	1	0.5	6	3.1	33	16.2	2	0.7
三萬元~五萬元以下	4	0.8	26	6.0	46	10.9	0	0.0
五萬元~七萬元以下	1	0.4	26	7.7	51	15.1	0	0.0
七萬元~十萬元以下	0	0.0	16	6.3	32	12.7	0	0.0
十萬元以上	1	0.5	9	5.3	21	12.0	0	0.0
不詳	0	0.0	0	0.0	2	8.3	0	0.0

(註 1)佔該項之有效填答數

表 B\_46、12 歲以下完訪樣本過去一年未接受全民健保檢原因(續 2)

	身體好		不知去哪檢查		已做過更詳細的	
	人數	% <sup>1</sup>	人數	%	人數	%
總數	395	27.7	84	5.9	30	2.1
性別						
男性	209	28.0	45	6.0	15	2.0
女性	186	27.4	39	5.7	16	2.3
年齡層						
0~4	237	25.7	56	6.1	23	2.5
5~12	159	31.4	28	5.5	7	1.5
性別*年齡層						
男性 0~4	120	24.6	27	5.6	11	2.2
5~12	90	34.4	18	6.8	4	1.5
女性 0~4	117	26.9	29	6.7	12	2.8
5~12	69	28.1	10	4.1	3	1.4
都市化程度						
高度都市化	65	24.4	14	5.2	7	2.6
中度都市化	229	27.8	50	6.1	15	1.8
低度都市化	101	30.2	20	6.0	8	2.5
性別*都市化程度						
男性 高度都市化	36	27.1	9	6.4	3	2.1
中度都市化	124	28.2	26	5.9	8	1.9
低度都市化	49	28.4	10	6.0	4	2.1
女性 高度都市化	29	21.6	5	3.9	4	3.0
中度都市化	105	27.4	24	6.2	7	1.7
低度都市化	52	32.1	10	6.1	5	3.0
家戶收入						
三萬以下	51	25.3	16	7.8	7	3.5
三萬元~五萬元以下	135	31.7	24	5.6	3	0.7
五萬元~七萬元以下	95	28.0	21	6.1	7	2.0
七萬元~十萬元以下	73	28.7	12	4.6	10	3.8
十萬元以上	34	18.9	11	6.4	3	1.9
不詳	7	27.6	0	0.0	0	0.0

(註 1)佔該項之有效填答數



表 B\_47、12 歲以下完訪樣本過去一年家裡是否吸到二手菸/工廠廢氣/燒香/用蚊香

	吸到二手菸		吸到工廠廢氣		家裡燒香		用蚊香	
	人數	% <sup>1</sup>	人數	%	人數	%	人數	%
總數	1834	49.9	461	12.5	2005	54.5	1839	50.0
性別								
男性	947	49.0	247	12.8	1054	54.5	975	50.4
女性	887	50.8	214	12.3	951	54.5	865	49.5
年齡層								
0~4	636	47.2	148	11.0	744	55.2	700	52.0
5~12	1198	51.4	313	13.4	1261	54.1	1139	48.9
性別*年齡層								
男性 0~4	331	47.2	76	10.8	377	53.7	361	51.5
5~12	616	50.1	171	13.9	677	55.0	613	49.8
女性 0~4	304	47.2	72	11.1	366	56.8	339	52.6
5~12	582	52.9	142	12.9	584	53.2	526	47.8
都市化程度								
高度都市化	319	41.4	60	7.8	358	46.5	295	38.3
中度都市化	996	47.6	315	15.1	1095	52.4	1079	51.7
低度都市化	519	63.5	86	10.5	552	67.4	465	56.8
性別*都市化程度								
男性 高度都市化	170	42.0	31	7.5	189	46.7	151	37.2
中度都市化	512	46.4	167	15.2	572	51.8	581	52.6
低度都市化	265	62.6	49	11.5	293	69.2	243	57.4
女性 高度都市化	149	40.7	30	8.1	169	46.2	145	39.6
中度都市化	483	49.1	147	15.0	523	53.2	498	50.6
低度都市化	254	64.4	37	9.4	259	65.5	222	56.1
家戶收入								
三萬以下	310	59.1	56	10.7	348	66.4	275	52.5
三萬元~五萬元以下	623	56.6	166	15.1	653	59.3	588	53.4
五萬元~七萬元以下	458	50.1	113	12.3	493	54.0	445	48.7
七萬元~十萬元以下	248	40.3	70	11.4	268	43.7	293	47.6
十萬元以上	170	35.9	50	10.6	210	44.5	210	44.4
不詳	27	49.4	7	12.3	33	61.5	29	53.7

(註 1) 佔該題之有效填答數

表 B\_48、12 歲以下完訪樣本過去一年家裡是否使用除濕機/空氣清淨機/鋪地毯/飼養有毛寵物

	使用除濕機		使用空氣清淨機		鋪地毯		飼養有毛寵物	
	人數	% <sup>1</sup>	人數	%	人數	%	人數	%
總數	1595	43.4	826	22.5	315	8.6	849	23.1
性別								
男性	819	42.4	433	22.4	159	8.2	445	23.0
女性	777	44.5	393	22.5	156	9.0	404	23.1
年齡層								
0~4	602	44.7	361	26.8	143	10.6	252	18.7
5~12	993	42.6	465	20.0	172	7.4	597	25.6
性別*年齡層								
男性 0~4	299	42.6	190	27.1	65	9.3	146	20.8
5~12	519	42.3	243	19.8	94	7.6	299	24.3
女性 0~4	303	47.1	171	26.5	78	12.1	106	16.4
5~12	474	43.1	222	20.2	78	7.1	298	27.1
都市化程度								
高度都市化	399	51.8	215	27.9	43	5.6	130	16.8
中度都市化	970	46.4	503	24.1	197	9.4	435	20.8
低度都市化	226	27.6	108	13.2	75	9.1	284	34.8
性別*都市化程度								
男性 高度都市化	201	49.7	111	27.3	23	5.6	64	15.9
中度都市化	497	45.1	264	24.0	106	9.6	226	20.4
低度都市化	120	28.3	58	13.8	31	7.3	155	36.7
女性 高度都市化	198	54.1	104	28.5	21	5.7	65	17.9
中度都市化	473	48.1	239	24.2	92	9.3	210	21.3
低度都市化	106	26.9	50	12.6	44	11.1	129	32.7
家戶收入								
三萬以下	113	21.6	45	8.6	32	6.1	157	30.0
三萬元~五萬元以下	394	35.8	190	17.3	83	7.5	255	23.2
五萬元~七萬元以下	415	45.4	219	23.9	79	8.6	203	22.2
七萬元~十萬元以下	355	57.7	191	31.2	61	9.9	138	22.4
十萬元以上	298	63.1	171	36.3	55	11.6	89	18.9
不詳	21	38.8	10	18.2	6	10.8	7	13.6

(註 1)佔該題之有效填答數

表 B\_49、12 歲以下完訪樣本過去一年家裡是否有蟑螂/老鼠/天花板滲水

	有蟑螂		有老鼠		天花板滲水、地板積水、 壁癌或傢俱長霉	
	人數	% <sup>1</sup>	人數	%	人數	%
總數	2962	80.6	812	22.1	1184	32.2
性別						
男性	1566	81.1	437	22.6	655	33.9
女性	1396	80.0	374	21.4	529	30.3
年齡層						
0~4	1041	77.3	290	21.6	406	30.2
5~12	1921	82.4	521	22.4	778	33.4
性別*年齡層						
男性 0~4	554	78.9	170	24.2	242	34.5
5~12	1013	82.3	268	21.8	413	33.5
女性 0~4	488	75.6	121	18.7	164	25.5
5~12	908	82.5	254	23.1	365	33.2
都市化程度						
高度都市化	583	75.7	99	12.8	206	26.8
中度都市化	1690	80.9	399	19.1	691	33.1
低度都市化	689	84.3	314	38.4	287	35.1
性別*都市化程度						
男性 高度都市化	308	76.1	48	11.8	105	25.9
中度都市化	891	80.7	222	20.1	391	35.4
低度都市化	367	86.7	168	39.6	159	37.5
女性 高度都市化	275	75.2	51	13.9	101	27.8
中度都市化	799	81.1	177	18.0	300	30.4
低度都市化	322	81.6	147	37.1	128	32.4
家戶收入						
三萬以下	426	81.4	181	34.6	171	32.7
三萬元~五萬元以下	945	86.0	275	25.0	382	34.7
五萬元~七萬元以下	726	79.5	180	19.7	294	32.2
七萬元~十萬元以下	487	79.2	92	15.0	192	31.3
十萬元以上	337	71.5	70	14.9	128	27.2
不詳	40	74.7	13	23.8	17	31.0

(註 1)佔該題之有效填答數

表 B\_50、12 歲以下完訪樣本最近一個月是否加入全民健保

	總數	從未		有		中斷	
		人數	%	人數	%	人數	%
總數	3678	9	0.2	3646	99.1	21	0.6
性別							
男性	1933	5	0.3	1917	99.2	9	0.5
女性	1745	3	0.2	1729	99.1	12	0.7
年齡層							
0~4	1347	4	0.3	1339	99.4	4	0.3
5~12	2331	5	0.2	2306	98.9	18	0.8
性別*年齡層							
男性 0~4	702	2	0.3	699	99.6	2	0.3
5~12	1230	3	0.2	1218	99.0	8	0.7
女性 0~4	645	2	0.3	640	99.2	2	0.3
5~12	1101	1	0.1	1088	98.8	10	0.9
都市化程度							
高度都市化	770	0	0.0	768	99.7	2	0.3
中度都市化	2090	7	0.3	2069	99.0	11	0.5
低度都市化	818	2	0.2	808	98.8	8	1.0
性別*都市化程度							
男性 高度都市化	405	0	0.0	405	100.0	0	0.0
中度都市化	1104	5	0.5	1092	98.9	6	0.5
低度都市化	423	1	0.2	420	99.3	3	0.7
女性 高度都市化	365	0	0.0	363	99.5	2	0.5
中度都市化	985	2	0.2	977	99.2	5	0.5
低度都市化	395	1	0.3	388	98.2	5	1.3
家戶收入							
三萬以下	524	4	0.8	507	96.8	11	2.1
三萬元~五萬元以下	1101	2	0.2	1091	99.1	7	0.6
五萬元~七萬元以下	913	1	0.1	912	99.9	1	0.1
七萬元~十萬元以下	614	1	0.2	612	99.7	2	0.3
十萬元以上	472	0	0.0	471	99.8	1	0.2
不詳	54	0	0.0	54	100.0	0	0.0

表 B\_51、12 歲以下完訪樣本家長未讓他參加全民健保原因

	收入不穩		家長失業		家長不知如何投保		積欠保費	
	人數	% <sup>1</sup>	人數	%	人數	%	人數	%
總數	10	35.9	6	20.4	1	4.3	11	41.9
性別								
男性	4	28.8	2	17.3	1	8.7	3	26.0
女性	6	42.7	3	23.4	0	0.0	8	57.3
年齡層								
0~4	3	40.8	1	21.6	0	0.0	4	55.7
5~12	7	34.4	4	20.1	1	5.6	8	37.7
性別*年齡層								
男性 0~4	1	15.1	0	0.0	0	0.0	1	15.1
5~12	3	33.3	2	23.1	1	11.5	3	29.6
女性 0~4	2	68.8	1	45.1	0	0.0	3	100.0
5~12	4	35.4	2	17.3	0	0.0	5	45.1
都市化程度								
高度都市化	0	0.0	0	0.0	0	0.0	2	100.0
中度都市化	7	45.2	4	27.3	1	7.6	3	17.7
低度都市化	3	28.3	1	13.6	0	0.0	7	68.1
性別*都市化程度								
男性 高度都市化	0	0.0	0	0.0	0	0.0	0	0.0
中度都市化	2	23.6	2	23.1	1	11.6	0	1.2
低度都市化	1	44.1	0	0.0	0	0.0	3	100.0
女性 高度都市化	0	0.0	0	0.0	0	0.0	2	100.0
中度都市化	5	85.9	2	35.2	0	0.0	3	49.0
低度都市化	1	20.4	1	20.4	0	0.0	4	52.3
家戶收入								
三萬以下	7	50.8	6	40.1	0	0.0	10	72.7
三萬元~五萬元以下	3	32.6	0	0.0	1	13.8	1	16.0
五萬元~七萬元以下	0	0.0	0	0.0	0	0.0	0	0.0
七萬元~十萬元以下	0	0.0	0	0.0	0	0.0	0	0.0
十萬元以上	0	0.0	0	0.0	0	0.0	0	0.0
不詳	0	0.0	0	0.0	0	0.0	0	0.0

(註 1)佔該項有效填答人數

表 B\_51、12 歲以下完訪樣本家長未讓他參加全民健保原因(續 1)

	保費太貴		已買其他保險		工作轉換		家庭因素	
	人數	% <sup>1</sup>	人數	%	人數	%	人數	%
總數	5	17.1	1	4.2	4	16.2	4	14.7
性別								
男性	3	24.1	1	8.6	2	13.8	3	19.4
女性	1	10.4	0	0.0	3	18.6	1	10.0
年齡層								
0~4	1	11.3	1	18.0	1	7.9	0	0.0
5~12	4	18.9	0	0.0	4	18.8	4	19.1
性別*年齡層								
男性 0~4	0	0.0	1	34.4	1	15.1	0	0.0
5~12	3	32.1	0	0.0	1	13.4	3	25.9
女性 0~4	1	23.7	0	0.0	0	0.0	0	0.0
5~12	1	6.6	0	0.0	3	23.9	1	12.9
都市化程度								
高度都市化	0	0.0	0	0.0	0	0.0	0	0.0
中度都市化	3	19.4	1	7.5	1	8.8	3	21.9
低度都市化	2	16.7	0	0.0	3	30.5	1	6.4
性別*都市化程度								
男性 高度都市化	0	0.0	0	0.0	0	0.0	0	0.0
中度都市化	2	22.4	1	11.5	1	13.4	3	26.0
低度都市化	1	29.1	0	0.0	1	15.0	0	0.0
女性 高度都市化	0	0.0	0	0.0	0	0.0	0	0.0
中度都市化	1	13.7	0	0.0	0	0.0	1	14.1
低度都市化	1	10.6	0	0.0	3	38.2	1	9.5
家戶收入								
三萬以下	2	17.4	0	0.0	1	3.6	1	10.4
三萬元~五萬元以下	2	26.8	0	0.0	3	37.6	1	13.8
五萬元~七萬元以下	0	0.0	0	0.0	1	50.7	1	49.3
七萬元~十萬元以下	0	0.0	1	40.6	0	0.0	0	0.0
十萬元以上	0	0.0	0	0.0	0	0.0	1	100.0
不詳	0	0.0	0	0.0	0	0.0	0	0.0

(註 1)佔該項有效填答人數

表 B\_52、12 歲以下完訪樣本投保其他商業保險情形

	總數	有其他保險		一年總保費			
		人數	%	平均	標準差	Min	Max
總數	3677	2707	73.6	30095.8	37834.89	0	780000
性別							
男性	1931	1445	74.8	32110.0	39991.66	0	500000
女性	1745	1262	72.3	27806.3	35083.15	0	780000
年齡層							
0~4	1347	934	69.3	30855.2	32619.70	0	340000
5~12	2330	1773	76.1	29688.7	40348.49	0	780000
性別*年齡層							
男性 0~4	702	493	70.2	32340.6	34652.83	0	340000
5~12	1229	952	77.5	31989.5	42513.84	0	500000
女性 0~4	645	441	68.4	29226.9	30150.29	200	270000
5~12	1101	821	74.6	27021.8	37507.21	0	780000
都市化程度							
高度都市化	770	593	77.0	36290.7	51669.60	0	500000
中度都市化	2088	1575	75.4	27799.1	29466.37	0	300000
低度都市化	818	538	65.8	29960.6	40808.44	0	780000
性別*都市化程度							
男性 高度都市化	405	312	77.0	38753.0	57905.22	100	500000
中度都市化	1103	852	77.2	30107.4	32984.95	0	300000
低度都市化	423	281	66.4	30758.0	33457.96	0	300000
女性 高度都市化	365	281	77.0	33606.5	43716.05	0	500000
中度都市化	985	723	73.4	25080.4	24408.93	0	240000
低度都市化	395	257	65.2	29107.6	47412.24	100	780000
家戶收入							
三萬以下	524	236	45.0	18426.0	16907.86	0	140000
三萬元~五萬元以下	1101	737	67.0	22660.8	24613.92	0	300000
五萬元~七萬元以下	912	744	81.6	26270.8	27897.90	0	300000
七萬元~十萬元以下	614	540	87.9	35839.4	41253.66	0	780000
十萬元以上	472	417	88.3	47414.7	60312.90	130	500000
不詳	54	33	61.5	35062.1	43990.78	100	300000

(註 1)費用單位：新台幣元

表 B\_53、12 歲以下完訪樣本參加其他商業保險之種類

	壽險		儲蓄險		健康醫療險		年金險	
	人數	% <sup>1</sup>	人數	%	人數	%	人數	%
總數	1710	63.3	1059	39.2	1952	72.2	101	3.7
性別								
男性	910	63.1	575	39.9	1035	71.8	58	4.0
女性	800	63.5	484	38.4	917	72.7	43	3.4
年齡層								
0~4	623	66.7	355	38.0	731	78.3	29	3.1
5~12	1087	61.4	704	39.8	1221	69.0	71	4.0
性別*年齡層								
男性 0~4	323	65.6	185	37.5	382	77.6	17	3.5
5~12	587	61.7	390	41.1	654	68.8	40	4.2
女性 0~4	300	67.9	170	38.6	349	79.1	12	2.7
5~12	501	61.1	314	38.3	568	69.2	31	3.8
都市化程度								
高度都市化	406	68.6	255	43.0	447	75.6	22	3.7
中度都市化	978	62.1	616	39.1	1161	73.7	63	4.0
低度都市化	326	60.7	189	35.1	344	64.1	16	3.0
性別*都市化程度								
男性 高度都市化	210	67.5	137	44.1	229	73.7	15	4.8
中度都市化	534	62.7	329	38.7	627	73.7	32	3.8
低度都市化	166	59.2	109	38.7	179	63.9	10	3.7
女性 高度都市化	196	69.8	118	41.8	218	77.7	7	2.4
中度都市化	444	61.4	286	39.6	534	73.8	30	4.2
低度都市化	160	62.4	80	31.3	165	64.2	6	2.4
家戶收入								
三萬以下	102	43.2	60	25.4	125	53.3	3	1.4
三萬元~五萬元以下	437	59.3	247	33.5	490	66.5	18	2.5
五萬元~七萬元以下	470	63.2	286	38.5	552	74.2	27	3.6
七萬元~十萬元以下	380	70.5	244	45.2	438	81.2	27	5.0
十萬元以上	299	72.0	210	50.7	327	78.9	24	5.7
不詳	23	68.2	12	36.8	19	57.7	2	4.5

(註 1)佔該項之有效填答數



表 B\_53、12 歲以下完訪樣本參加其他商業保險之種類(續)

	意外險		團體險		投資型		其他	
	人數	% <sup>1</sup>	人數	%	人數	%	人數	%
總數	1263	46.7	1123	41.5	72	2.7	20	0.7
性別								
男性	690	47.8	596	41.3	44	3.0	14	1.0
女性	573	45.4	527	41.8	28	2.3	6	0.5
年齡層								
0~4	434	46.5	126	13.5	32	3.5	9	1.0
5~12	829	46.8	997	56.3	40	2.3	11	0.6
性別*年齡層								
男性 0~4	247	50.2	73	14.9	17	3.4	6	1.3
5~12	443	46.6	523	55.0	27	2.8	8	0.8
女性 0~4	187	42.3	52	11.9	15	3.5	3	0.6
5~12	386	47.1	475	57.9	13	1.6	3	0.4
都市化程度								
高度都市化	291	49.3	225	38.0	17	2.8	8	1.4
中度都市化	725	46.1	656	41.7	49	3.1	11	0.7
低度都市化	246	45.9	242	45.0	7	1.3	1	0.2
性別*都市化程度								
男性 高度都市化	164	52.9	124	40.0	10	3.2	7	2.2
中度都市化	400	46.9	353	41.5	29	3.4	7	0.8
低度都市化	126	45.0	119	42.4	5	1.7	0	0.1
女性 高度都市化	127	45.3	101	35.9	7	2.4	1	0.5
中度都市化	326	45.0	303	41.9	20	2.7	4	0.6
低度都市化	120	46.8	123	47.9	2	0.7	1	0.3
家戶收入								
三萬以下	74	31.5	106	44.9	2	1.0	7	3.0
三萬元~五萬元以下	294	39.9	311	42.3	13	1.7	4	0.6
五萬元~七萬元以下	371	50.0	288	38.7	19	2.6	5	0.6
七萬元~十萬元以下	295	54.6	210	38.9	21	4.0	2	0.3
十萬元以上	217	52.2	198	47.6	16	4.0	1	0.2
不詳	12	35.9	11	31.8	0	0.0	1	4.2

(註 1)佔該項之有效填答數



**65 歲以上**



表 C\_1、65 歲以上完訪樣本是否獨居

		獨居		
		總數	人數	%
總數		2329	212	9.1
性別				
	男性	1151	107	9.3
	女性	1178	105	8.9
都市化程度				
	高度都市化	492	35	7.1
	中度都市化	1101	83	7.5
	低度都市化	737	94	12.8
性別*都市化程度				
	男性 高度都市化	253	18	7.1
	中度都市化	536	39	7.3
	低度都市化	363	51	14.0
	女性 高度都市化	239	18	7.5
	中度都市化	565	44	7.8
	低度都市化	374	43	11.5
家戶收入				
	三萬以下	1180	174	14.7
	三萬元～五萬元以下	433	17	3.9
	五萬元～七萬元以下	235	3	1.3
	七萬元～十萬元以下	133	3	2.3
	十萬元以上	123	2	1.6
	不詳	225	13	5.8

表 C\_2、65 歲以上完訪樣本目前健康狀況

	總數	極好, 很好, 好		普通		不好	
		人數	%	人數	%	人數	%
總數	2124	760	35.8	869	40.9	494	23.3
性別							
男性	1066	418	39.2	423	39.7	225	21.1
女性	1057	342	32.4	447	42.3	269	25.4
都市化程度							
高度都市化	454	182	40.1	184	40.5	88	19.4
中度都市化	990	352	35.6	418	42.2	219	22.1
低度都市化	679	226	33.3	267	39.3	187	27.5
性別*都市化程度							
男性 高度都市化	237	107	45.1	92	38.8	38	16.0
中度都市化	495	193	39.0	198	40.0	105	21.2
低度都市化	334	118	35.3	133	39.8	83	24.9
女性 高度都市化	217	75	34.6	92	42.4	50	23.0
中度都市化	495	160	32.3	220	44.4	115	23.2
低度都市化	345	108	31.3	134	38.8	104	30.1
家戶收入							
三萬以下	1089	376	34.5	448	41.1	265	24.3
三萬元~五萬元以下	384	136	35.4	162	42.2	85	22.1
五萬元~七萬元以下	210	82	39.0	80	38.1	48	22.9
七萬元~十萬元以下	117	54	46.2	40	34.2	24	20.5
十萬元以上	115	60	52.2	35	30.4	20	17.4
不詳	208	52	25.0	104	50.0	53	25.5

表 C\_3、65 歲以上完訪樣本和一年前比目前健康狀況

	總數	好		差不多		不好	
		人數	%	人數	%	人數	%
總數	2124	134	6.3	1094	51.5	896	42.2
性別							
男性	1066	61	5.7	572	53.7	433	40.6
女性	1057	73	6.9	522	49.4	463	43.8
都市化程度							
高度都市化	454	31	6.8	248	54.6	175	38.5
中度都市化	990	61	6.2	509	51.4	419	42.3
低度都市化	679	42	6.2	337	49.6	301	44.3
性別*都市化程度							
男性 高度都市化	237	16	6.8	139	58.6	81	34.2
中度都市化	495	25	5.1	259	52.3	211	42.6
低度都市化	334	19	5.7	174	52.1	141	42.2
女性 高度都市化	217	15	6.9	109	50.2	94	43.3
中度都市化	495	36	7.3	250	50.5	209	42.2
低度都市化	345	22	6.4	163	47.2	160	46.4
家戶收入							
三萬以下	1089	59	5.4	547	50.2	483	44.4
三萬元～五萬元以下	384	25	6.5	204	53.1	154	40.1
五萬元～七萬元以下	210	13	6.2	114	54.3	83	39.5
七萬元～十萬元以下	117	9	7.7	59	50.4	49	41.9
十萬元以上	115	12	10.4	71	61.7	33	28.7
不詳	208	16	7.7	99	47.6	93	44.7

表 C\_4、65 歲以上完訪樣本和年紀差不多的人健康狀況

	總數	好		差不多		不好	
		人數	%	人數	%	人數	%
總數	2117	630	29.8	1054	49.8	433	20.4
性別							
男性	1065	365	34.3	511	48.0	188	17.7
女性	1052	265	25.2	542	51.5	245	23.3
都市化程度							
高度都市化	454	187	41.2	195	43.0	72	15.9
中度都市化	986	272	27.6	531	53.9	183	18.6
低度都市化	677	171	25.3	328	48.4	178	26.3
性別*都市化程度							
男性 高度都市化	237	112	47.3	96	40.5	28	11.8
中度都市化	495	149	30.1	259	52.3	86	17.4
低度都市化	333	104	31.2	156	46.8	73	21.9
女性 高度都市化	217	75	34.6	98	45.2	44	20.3
中度都市化	491	123	25.1	272	55.4	96	19.6
低度都市化	344	67	19.5	172	50.0	105	30.5
家戶收入							
三萬以下	1086	291	26.8	543	50.0	252	23.2
三萬元~五萬元以下	384	128	33.3	185	48.2	70	18.2
五萬元~七萬元以下	210	73	34.8	99	47.1	38	18.1
七萬元~十萬元以下	117	40	34.2	60	51.3	17	14.5
十萬元以上	115	47	40.9	54	47.0	14	12.2
不詳	205	50	24.4	112	54.6	43	21.0



表 C\_5、65 歲以上完訪樣本高血壓盛行率

	自述曾患高血壓			醫護人員告知	
	總數	人數	% <sup>1</sup>	人數	% <sup>2</sup>
總數	2329	988	42.4	968	98.3
性別					
男性	1151	462	40.2	455	98.5
女性	1178	526	44.6	512	98.2
都市化程度					
高度都市化	492	243	49.4	238	98.0
中度都市化	1101	467	42.4	457	98.1
低度都市化	737	278	37.7	273	99.0
性別*都市化程度					
男性 高度都市化	253	124	49.0	123	98.9
男性 中度都市化	536	211	39.3	206	97.8
男性 低度都市化	363	128	35.2	127	99.1
女性 高度都市化	239	119	49.9	116	97.1
女性 中度都市化	565	257	45.4	251	98.3
女性 低度都市化	374	150	40.1	146	98.8
家戶收入					
三萬以下	1180	471	39.9	461	98.3
三萬元～五萬元以下	433	182	42.0	181	99.6
五萬元～七萬元以下	235	112	47.6	109	97.6
七萬元～十萬元以下	133	62	46.5	62	100.0
十萬元以上	123	59	48.0	55	95.1
不詳	225	102	45.3	99	97.4

(註 1)佔總數

(註 2)佔自述曾罹患高血壓的人數

表 C\_6、65 歲以上完訪樣本高血壓患者服藥、量血壓控制情形

	服藥情形					量血壓								
	總數 1	經常/按時		偶爾/必要時		總數 2	很少 (<一次/月)		一二次/週		二三次/月		每天量	
		人數	% <sup>1</sup>	人數	% <sup>1</sup>		人數	% <sup>2</sup>	人數	% <sup>2</sup>	人數	% <sup>2</sup>	人數	% <sup>2</sup>
總數	874	749	85.8	114	13.0	988	290	29.3	185	18.7	207	20.9	223	22.5
性別														
男性	405	347	85.7	54	13.3	462	120	26.0	83	18.0	113	24.5	114	24.7
女性	468	403	86.1	59	12.6	526	170	32.3	103	19.6	94	17.9	109	20.7
都市化程度														
高度都市化	209	185	88.5	21	10.0	243	76	31.3	37	15.2	47	19.3	68	28.0
中度都市化	416	360	86.5	52	12.5	467	136	29.1	84	18.0	107	22.9	108	23.1
低度都市化	249	205	82.3	40	16.1	278	78	28.1	64	23.0	52	18.7	47	16.9
性別*都市化程度														
男性 高度都市化	107	94	87.9	11	10.3	124	35	28.2	18	14.5	24	19.4	39	31.5
男性 中度都市化	183	159	86.9	22	12.0	211	53	25.1	30	14.2	61	28.9	54	25.6
男性 低度都市化	116	93	80.2	22	19.0	128	31	24.2	35	27.3	29	22.7	21	16.4
女性 高度都市化	102	91	89.2	11	10.8	119	41	34.5	20	16.8	23	19.3	29	24.4
女性 中度都市化	233	200	85.8	31	13.3	257	83	32.3	54	21.0	47	18.3	54	21.0
女性 低度都市化	133	111	83.5	18	13.5	150	46	30.7	29	19.3	24	16.0	26	17.3
家戶收入														
三萬以下	414	348	84.1	60	14.5	471	134	28.5	97	20.6	104	22.1	95	20.2
三萬元~五萬元以下	151	132	87.4	19	12.6	182	49	26.9	32	17.6	33	18.1	49	26.9
五萬元~七萬元以下	103	94	91.3	7	6.8	112	34	30.4	20	17.9	21	18.8	30	26.8
七萬元~十萬元以下	57	48	84.2	9	15.8	62	22	35.5	10	16.1	11	17.7	14	22.6
十萬元以上	53	46	86.8	7	13.2	59	15	25.4	14	23.7	11	18.6	17	28.8
不詳	96	81	84.4	12	12.5	102	36	35.3	12	11.8	27	26.5	18	17.6

(註 1)佔總數 1

(註 2)佔總數 2

表 C\_7、65 歲以上完訪樣本糖尿病盛行率

	自述曾患糖尿病			醫護人員告知	
	總數	人數	% <sup>1</sup>	人數	% <sup>2</sup>
總數	2329	406	17.4	401	99.4
性別					
男性	1151	172	15.0	172	100.0
女性	1178	233	19.8	229	98.9
都市化程度					
高度都市化	492	84	17.0	82	97.4
中度都市化	1101	202	18.3	201	99.8
低度都市化	737	120	16.3	118	100.0
性別*都市化程度					
男性 高度都市化	253	45	17.8	45	100.0
中度都市化	536	82	15.4	82	100.0
低度都市化	363	45	12.4	45	100.0
女性 高度都市化	239	39	16.2	37	94.4
中度都市化	565	119	21.1	119	99.7
低度都市化	374	75	20.1	73	100.0
家戶收入					
三萬以下	1180	195	16.5	193	100.0
三萬元~五萬元以下	433	76	17.6	76	99.6
五萬元~七萬元以下	235	32	13.5	32	100.0
七萬元~十萬元以下	133	30	22.5	28	92.7
十萬元以上	123	29	23.5	29	100.0
不詳	225	44	19.7	44	100.0

(註 1)佔總數

(註 2)佔自述曾罹患糖尿病的人數

表 C\_8、65 歲以上完訪樣本糖尿病患者使用口服降血糖藥、胰島素及因糖尿病做視網膜檢查情形

	胰島素				口服降血糖藥物				視網膜檢查				
	總數 1	經常/按時		偶爾/必要時		總數 2	經常/按時		偶爾/必要時		總數 3	視網膜檢查	
		人數	% <sup>1</sup>	人數	% <sup>1</sup>		人數	% <sup>2</sup>	人數	% <sup>2</sup>		人數	% <sup>3</sup>
總數	46	40	87.8	6	12.2	327	301	92.0	26	8.0	406	170	42.0
性別													
男性	20	19	95.0	1	5.0	138	127	92.0	12	8.7	172	67	39.0
女性	25	21	84.0	5	20.0	189	175	92.6	15	7.9	233	104	44.6
都市化程度													
高度都市化	7	6	85.7	1	14.3	69	66	95.7	3	4.3	84	39	46.4
中度都市化	22	19	86.4	2	9.1	157	145	92.4	13	8.3	202	85	42.1
低度都市化	17	14	82.4	3	17.6	102	91	89.2	11	10.8	120	47	39.2
性別*都市化程度													
男性 高度都市化	4	4	100.0	0	0.0	35	34	97.1	1	2.9	45	18	40.0
男性 中度都市化	9	8	88.9	1	11.1	65	58	89.2	7	10.8	82	32	39.0
男性 低度都市化	7	7	100.0	0	0.0	39	35	89.7	4	10.3	45	17	37.8
女性 高度都市化	3	2	66.7	1	33.3	34	32	94.1	2	5.9	39	21	53.8
女性 中度都市化	13	11	84.6	1	7.7	92	87	94.6	6	6.5	119	53	44.5
女性 低度都市化	10	7	70.0	3	30.0	63	56	88.9	7	11.1	75	30	40.0
家戶收入													
三萬以下	22	20	90.9	2	9.1	160	148	92.5	12	7.5	195	85	43.6
三萬元~五萬元以下	9	6	66.7	3	33.3	61	55	90.2	6	9.8	76	31	40.8
五萬元~七萬元以下	2	2	100.0	0	0.0	24	24	100.0	1	4.2	32	19	59.4
七萬元~十萬元以下	3	3	100.0	0	0.0	27	23	85.2	4	14.8	30	9	30.0
十萬元以上	5	5	100.0	0	0.0	19	18	94.7	0	0.0	29	10	34.5
不詳	4	4	100.0	1	25.0	36	33	91.7	4	11.1	44	16	36.4

(註 1)佔總數 1

(註 2)佔總數 2

(註 3)佔總數 3

表 C\_9、65 歲以上完訪樣本高血脂盛行率

	自述曾患高血脂			醫護人員告知	
	總數	人數	% <sup>1</sup>	人數	% <sup>2</sup>
總數	2329	499	21.4	491	99.8
性別					
男性	1151	228	19.8	226	99.6
女性	1178	270	23.0	266	100.0
都市化程度					
高度都市化	492	128	26.0	128	100.0
中度都市化	1101	251	22.8	246	99.8
低度都市化	737	120	16.3	117	99.7
性別*都市化程度					
男性 高度都市化	253	50	19.6	50	100.0
中度都市化	536	121	22.6	121	99.6
低度都市化	363	58	15.9	55	99.3
女性 高度都市化	239	78	32.8	78	100.0
中度都市化	565	130	23.0	126	100.0
低度都市化	374	62	16.6	62	100.0
家戶收入					
三萬以下	1180	220	18.7	219	99.8
三萬元～五萬元以下	433	103	23.8	103	99.6
五萬元～七萬元以下	235	58	24.6	58	100.0
七萬元～十萬元以下	133	30	22.7	30	100.0
十萬元以上	123	35	28.6	34	100.0
不詳	225	52	23.1	48	100.0

(註 1) 佔總數

(註 2) 佔自述曾罹患高血脂的人數

表 C\_10、65 歲以上完訪樣本高血脂患者服藥控制情形

	總數	服藥情形			
		經常/按時		偶爾/必要時	
		人數	% <sup>1</sup>	人數	% <sup>1</sup>
總數	252	185	73.3	46	18.4
性別					
男性	114	85	74.6	18	15.8
女性	138	100	72.5	29	21.0
都市化程度					
高度都市化	67	48	71.6	13	19.4
中度都市化	123	93	75.6	20	16.3
低度都市化	62	44	71.0	14	22.6
性別*都市化程度					
男性 高度都市化	29	24	82.8	1	3.4
中度都市化	54	39	72.2	7	13.0
低度都市化	32	21	65.6	9	28.1
女性 高度都市化	39	24	61.5	11	28.2
中度都市化	69	54	78.3	12	17.4
低度都市化	30	23	76.7	5	16.7
家戶收入					
三萬以下	116	88	75.9	22	19.0
三萬元～五萬元以下	50	39	78.0	5	10.0
五萬元～七萬元以下	24	14	58.3	4	16.7
七萬元～十萬元以下	17	13	76.5	4	23.5
十萬元以上	18	9	50.0	9	50.0
不詳	27	22	81.5	3	11.1

(註 1)佔總數

表 C\_11、65 歲以上完訪樣本中風盛行率

	自述曾中風			醫護人員告知	
	總數	人數	% <sup>1</sup>	人數	% <sup>2</sup>
總數	2329	181	7.8	167	95.8
性別					
男性	1151	102	8.9	93	96.2
女性	1178	79	6.7	74	95.4
都市化程度					
高度都市化	492	41	8.3	36	88.4
中度都市化	1101	79	7.2	69	97.2
低度都市化	737	62	8.4	61	99.1
性別*都市化程度					
男性 高度都市化	253	25	10.0	24	94.0
中度都市化	536	43	8.0	36	95.7
低度都市化	363	34	9.3	33	98.4
女性 高度都市化	239	15	6.4	12	78.9
中度都市化	565	36	6.3	34	98.9
低度都市化	374	28	7.5	28	100.0
家戶收入					
三萬以下	1180	87	7.4	82	96.6
三萬元～五萬元以下	433	43	10.0	40	99.2
五萬元～七萬元以下	235	19	7.9	17	91.8
七萬元～十萬元以下	133	10	7.8	8	79.1
十萬元以上	123	10	8.1	8	100.0
不詳	225	12	5.4	12	97.0

(註 1) 佔總數

(註 2) 佔自述曾中風的人數

表 C\_12、65 歲以上完訪樣本最近一年內之氣喘盛行率

	自述曾患氣喘			醫護人員告知	
	總數	人數	% <sup>1</sup>	人數	% <sup>2</sup>
總數	2329	154	6.6	118	76.6
性別					
男性	1151	90	7.8	73	81.6
女性	1178	64	5.4	44	69.4
都市化程度					
高度都市化	492	23	4.7	12	50.2
中度都市化	1101	87	7.9	75	85.8
低度都市化	737	44	5.9	31	72.1
性別*都市化程度					
男性 高度都市化	253	12	4.7	9	72.4
中度都市化	536	54	10.1	47	87.4
低度都市化	363	24	6.6	18	73.2
女性 高度都市化	239	11	4.7	3	26.7
中度都市化	565	33	5.8	27	83.2
低度都市化	374	20	5.3	14	70.8
家戶收入					
三萬以下	1180	81	6.9	58	71.7
三萬元～五萬元以下	433	31	7.2	24	77.8
五萬元～七萬元以下	235	11	4.5	9	82.4
七萬元～十萬元以下	133	7	5.0	7	100.0
十萬元以上	123	8	6.9	8	100.0
不詳	225	15	6.9	11	73.0

(註 1) 佔總數

(註 2) 佔自述曾罹患氣喘的人數



表 C\_13、65 歲以上完訪樣本氣喘患者服藥控制情形

	總數 <sup>1</sup>	服藥情形			
		經常/按時		偶爾/必要時	
		人數	% <sup>1</sup>	人數	% <sup>1</sup>
總數	154	54	35.3	42	27.1
性別					
男性	90	36	40.0	20	22.2
女性	64	19	29.7	22	34.4
都市化程度					
高度都市化	23	6	26.1	1	4.3
中度都市化	87	33	37.9	30	34.5
低度都市化	44	15	34.1	11	25.0
性別*都市化程度					
男性 高度都市化	12	4	33.3	1	8.3
中度都市化	54	24	44.4	13	24.1
低度都市化	24	7	29.2	6	25.0
女性 高度都市化	11	2	18.2	0	0.0
中度都市化	33	9	27.3	17	51.5
低度都市化	20	7	35.0	5	25.0
家戶收入					
三萬以下	81	23	28.4	28	34.6
三萬元~五萬元以下	31	10	32.3	6	19.4
五萬元~七萬元以下	11	4	36.4	2	18.2
七萬元~十萬元以下	7	4	57.1	1	14.3
十萬元以上	8	5	62.5	3	37.5
不詳	15	8	53.3	2	13.3

(註1)佔總數1

表 C\_14、65 歲以上完訪樣本腎臟病盛行率

總數總數	自述曾患腎臟病			醫護人員告知	
	總數	人數	% <sup>1</sup>	人數	% <sup>2</sup>
總數	2329	207	8.9	194	96.8
性別					
男性	1151	106	9.2	100	98.1
女性	1178	100	8.5	93	95.4
都市化程度					
高度都市化	492	42	8.5	39	96.3
中度都市化	1101	99	9.0	93	98.7
低度都市化	737	66	8.9	61	94.2
性別*都市化程度					
男性 高度都市化	253	29	11.6	27	94.6
中度都市化	536	47	8.9	45	100.0
低度都市化	363	30	8.2	29	98.5
女性 高度都市化	239	13	5.3	13	100.0
中度都市化	565	52	9.1	49	97.6
低度都市化	374	36	9.6	32	90.6
家戶收入					
三萬以下	1180	98	8.3	94	95.7
三萬元～五萬元以下	433	46	10.5	44	100.0
五萬元～七萬元以下	235	24	10.4	22	93.6
七萬元～十萬元以下	133	6	4.5	5	100.0
十萬元以上	123	10	8.3	8	100.0
不詳	225	23	10.1	21	96.3

(註 1) 佔總數

(註 2) 佔自述曾罹患腎臟病的人數

表 C\_15、65 歲以上完訪樣本腎臟病患者服藥控制情形

	總數	服藥情形			
		經常/按時		偶爾/必要時	
		人數	% <sup>1</sup>	人數	% <sup>1</sup>
總數	207	58	28.2	22	10.5
性別					
男性	106	32	30.2	10	9.4
女性	100	27	27.0	11	11.0
都市化程度					
高度都市化	42	10	23.8	4	9.5
中度都市化	99	28	28.3	11	11.1
低度都市化	66	19	28.8	7	10.6
性別*都市化程度					
男性 高度都市化	29	8	27.6	2	6.9
中度都市化	47	14	29.8	4	8.5
低度都市化	30	10	33.3	5	16.7
女性 高度都市化	13	3	23.1	2	15.4
中度都市化	52	14	26.9	7	13.5
低度都市化	36	10	27.8	2	5.6
家戶收入					
三萬以下	98	26	26.5	10	10.2
三萬元～五萬元以下	46	14	30.4	6	13.0
五萬元～七萬元以下	24	5	20.8	4	16.7
七萬元～十萬元以下	6	2	33.3	0	0.0
十萬元以上	10	4	40.0	0	0.0
不詳	23	8	34.8	2	8.7

(註 1)佔總數

表 C\_16、65 歲以上完訪樣本最近一年內之心臟病盛行率

	自述患有心臟病			醫護人員告知	
	總數	人數	% <sup>1</sup>	人數	% <sup>2</sup>
總數	2326	457	19.7	438	96.2
性別					
男性	1150	213	18.5	206	96.6
女性	1176	244	20.7	232	95.8
都市化程度					
高度都市化	492	113	23.0	112	98.9
中度都市化	1098	214	19.5	205	96.6
低度都市化	737	130	17.7	121	93.0
性別*都市化程度					
男性 高度都市化	253	60	23.7	60	100.0
中度都市化	534	102	19.1	99	96.4
低度都市化	363	51	14.1	47	92.9
女性 高度都市化	239	53	22.3	52	97.7
中度都市化	564	112	19.8	107	96.9
低度都市化	374	79	21.2	74	93.1
家戶收入					
三萬以下	1179	229	19.4	220	96.1
三萬元～五萬元以下	432	83	19.3	77	94.4
五萬元～七萬元以下	235	48	20.3	46	97.2
七萬元～十萬元以下	132	24	17.8	24	100.0
十萬元以上	123	24	19.4	24	100.0
不詳	225	50	22.1	47	94.9

(註 1)佔總數

(註 2)佔自述罹患心臟病的人數

表 C\_17、65 歲以上完訪樣本痛風最近一年內之盛行率

	自述患有痛風			醫護人員告知	
	總數	人數	% <sup>1</sup>	人數	% <sup>2</sup>
總數	2324	255	11.0	218	86.5
性別					
男性	1150	176	15.3	153	88.3
女性	1175	79	6.7	65	82.6
都市化程度					
高度都市化	490	63	12.8	51	83.7
中度都市化	1099	110	10.0	96	86.8
低度都市化	735	82	11.1	72	88.2
性別*都市化程度					
男性 高度都市化	253	47	18.5	38	85.9
中度都市化	534	72	13.5	65	90.0
低度都市化	362	57	15.8	50	88.2
女性 高度都市化	237	16	6.8	13	77.7
中度都市化	565	38	6.8	31	81.0
低度都市化	373	25	6.6	22	88.2
家戶收入					
三萬以下	1177	123	10.5	108	87.6
三萬元～五萬元以下	433	53	12.3	44	86.6
五萬元～七萬元以下	235	24	10.3	19	79.8
七萬元～十萬元以下	133	15	11.2	14	92.4
十萬元以上	121	9	7.7	8	88.3
不詳	225	31	13.6	26	83.9

(註 1) 佔總數

(註 2) 佔自述罹患痛風的人數

表 C\_18、65 歲以上完訪樣本最近一年內之慢性呼吸道疾病盛行率

	自述患有慢性呼吸道疾病			醫護人員告知	
	總數	人數	% <sup>1</sup>	人數	% <sup>2</sup>
總數	2329	197	8.4	182	92.8
性別					
男性	1151	124	10.8	115	93.0
女性	1178	73	6.2	67	92.3
都市化程度					
高度都市化	492	33	6.7	31	95.6
中度都市化	1100	103	9.4	95	92.3
低度都市化	737	61	8.2	56	92.0
性別*都市化程度					
男性 高度都市化	253	16	6.5	15	91.2
中度都市化	536	66	12.4	63	94.3
低度都市化	363	41	11.4	38	91.8
女性 高度都市化	239	16	6.9	16	100.0
中度都市化	565	37	6.5	33	88.8
低度都市化	374	19	5.2	18	92.3
家戶收入					
三萬以下	1179	101	8.6	93	92.0
三萬元～五萬元以下	433	33	7.6	31	95.3
五萬元～七萬元以下	235	22	9.5	21	91.4
七萬元～十萬元以下	133	10	7.5	10	100.0
十萬元以上	123	13	10.2	11	88.6
不詳	225	18	7.9	16	92.8

(註 1) 佔總數

(註 2) 佔自述罹患慢性呼吸道疾病的人數

表 C\_19、65 歲以上完訪樣本最近一年內之骨質疏鬆症盛行率

	自述患有骨質疏鬆症			醫護人員告知	
	總數	人數	% <sup>1</sup>	人數	% <sup>2</sup>
總數	2329	604	25.9	515	85.3
性別					
男性	1151	183	15.9	148	80.9
女性	1177	421	35.8	367	87.2
都市化程度					
高度都市化	492	144	29.3	120	83.0
中度都市化	1100	283	25.7	245	86.9
低度都市化	737	177	24.1	149	84.6
性別*都市化程度					
男性 高度都市化	253	35	13.7	23	66.9
中度都市化	536	85	15.9	72	84.6
低度都市化	363	63	17.3	52	83.5
女性 高度都市化	239	110	45.9	97	88.2
中度都市化	564	198	35.0	173	87.9
低度都市化	374	114	30.6	97	85.2
家戶收入					
三萬以下	1179	300	25.4	251	83.8
三萬元～五萬元以下	433	110	25.4	92	83.9
五萬元～七萬元以下	235	65	27.6	57	87.5
七萬元～十萬元以下	133	40	30.0	33	84.0
十萬元以上	123	30	24.2	26	87.2
不詳	225	59	26.4	55	92.9

(註 1) 佔總數

(註 2) 佔自述罹患骨質疏鬆症的人數

表 C\_20、65 歲以上完訪樣本最近一年內之慢性肝炎或肝硬化盛行率

	自述患有慢性肝炎 或肝硬化			醫護人員告知	
	總數	人數	% <sup>1</sup>	人數	% <sup>2</sup>
總數	2329	109	4.7	106	97.1
性別					
男性	1151	65	5.6	63	98.3
女性	1178	44	3.8	42	95.4
都市化程度					
高度都市化	492	27	5.5	26	94.7
中度都市化	1101	45	4.1	44	98.6
低度都市化	737	37	5.0	36	97.1
性別*都市化程度					
男性 高度都市化	253	17	6.7	17	100.0
中度都市化	536	23	4.4	23	100.0
低度都市化	363	24	6.6	23	95.5
女性 高度都市化	239	10	4.2	9	85.7
中度都市化	565	21	3.8	21	97.1
低度都市化	374	13	3.5	13	100.0
家戶收入					
三萬以下	1180	50	4.2	47	94.6
三萬元～五萬元以下	433	16	3.6	15	97.2
五萬元～七萬元以下	235	15	6.3	15	100.0
七萬元～十萬元以下	133	5	3.7	5	100.0
十萬元以上	123	7	5.4	7	100.0
不詳	225	17	7.5	17	100.0

(註 1)佔總數

(註 2)佔自述罹患慢性肝炎或肝硬化的人數



表 C\_21、65 歲以上完訪樣本最近一年內之癌症盛行率

	自述患有癌症			醫護人員告知	
	總數	人數	% <sup>1</sup>	人數	% <sup>2</sup>
總數	2325	62	2.7	60	100.0
性別					
男性	1150	31	2.7	30	100.0
女性	1174	30	2.6	30	100.0
都市化程度					
高度都市化	492	18	3.6	18	100.0
中度都市化	1096	32	2.9	32	100.0
低度都市化	737	12	1.6	10	100.0
性別*都市化程度					
男性 高度都市化	253	9	3.7	9	100.0
中度都市化	535	16	3.1	16	100.0
低度都市化	363	5	1.5	4	100.0
女性 高度都市化	239	8	3.5	8	100.0
中度都市化	562	16	2.8	16	100.0
低度都市化	374	6	1.7	6	100.0
家戶收入					
三萬以下	1179	25	2.1	24	100.0
三萬元～五萬元以下	432	14	3.3	14	100.0
五萬元～七萬元以下	235	6	2.4	6	100.0
七萬元～十萬元以下	133	6	4.5	6	100.0
十萬元以上	123	3	2.3	3	100.0
不詳	223	7	3.4	7	100.0

(註 1) 佔總數

(註 2) 佔自曾罹患癌症的人數

表 C\_22、65 歲以上完訪樣本最近一年內之白內障盛行率

	自述患有白內障			醫護人員告知	
	總數	人數	% <sup>1</sup>	人數	% <sup>2</sup>
總數	2327	637	27.4	615	96.7
性別					
男性	1151	281	24.4	266	94.9
女性	1177	357	30.3	348	98.1
都市化程度					
高度都市化	491	151	30.8	146	96.7
中度都市化	1100	313	28.5	300	96.2
低度都市化	736	173	23.5	168	97.5
性別*都市化程度					
男性 高度都市化	253	64	25.4	62	97.1
中度都市化	535	145	27.1	135	93.4
低度都市化	362	71	19.7	69	96.2
女性 高度都市化	238	87	36.5	84	96.5
中度都市化	565	168	29.7	165	98.7
低度都市化	374	102	27.3	100	98.4
家戶收入					
三萬以下	1178	314	26.7	304	96.9
三萬元～五萬元以下	433	116	26.7	110	96.5
五萬元～七萬元以下	235	74	31.5	73	98.9
七萬元～十萬元以下	133	35	26.2	33	96.0
十萬元以上	123	34	27.7	31	92.1
不詳	225	64	28.6	62	96.0

(註 1) 佔總數

(註 2) 佔自述罹患白內障的人數

表 C\_23、65 歲以上完訪樣本最近一年內之精神疾病盛行率

	自述患有精神疾病			醫護人員告知	
	總數	人數	% <sup>1</sup>	人數	% <sup>2</sup>
總數	2325	96	4.1	64	67.0
性別					
男性	1149	35	3.1	22	66.2
女性	1176	61	5.2	41	67.5
都市化程度					
高度都市化	492	18	3.6	12	68.9
中度都市化	1097	60	5.5	39	66.1
低度都市化	736	19	2.5	13	68.3
性別*都市化程度					
男性 高度都市化	253	2	0.9	1	47.6
中度都市化	533	26	4.9	18	74.1
低度都市化	363	7	1.9	3	44.0
女性 高度都市化	239	15	6.4	11	72.1
中度都市化	564	34	6.0	20	60.2
低度都市化	373	12	3.2	10	82.4
家戶收入					
三萬以下	1175	45	3.8	23	51.9
三萬元～五萬元以下	433	22	5.0	17	76.2
五萬元～七萬元以下	235	8	3.3	5	62.8
七萬元～十萬元以下	133	6	4.4	6	100.0
十萬元以上	123	6	5.1	5	72.2
不詳	225	10	4.3	9	100.0

(註 1) 佔總數

(註 2) 佔自曾罹患精神疾病的人數

表 C\_24、65 歲以上完訪樣本最近一年內之巴金森氏症盛行率

	自述患有巴金森氏症			醫護人員告知	
	總數	人數	% <sup>1</sup>	人數	% <sup>2</sup>
總數	2325	52	2.2	46	91.6
性別					
男性	1151	25	2.2	23	93.7
女性	1174	27	2.3	23	89.4
都市化程度					
高度都市化	489	7	1.5	5	74.3
中度都市化	1100	37	3.4	33	93.4
低度都市化	736	7	1.0	7	100.0
性別*都市化程度					
男性 高度都市化	253	2	0.8	2	100.0
中度都市化	535	17	3.2	16	90.9
低度都市化	363	6	1.6	6	100.0
女性 高度都市化	236	5	2.2	3	64.7
中度都市化	565	20	3.5	18	95.6
低度都市化	373	2	0.4	2	100.0
家戶收入					
三萬以下	1177	20	1.7	17	87.6
三萬元～五萬元以下	433	11	2.6	11	100.0
五萬元～七萬元以下	234	7	3.1	7	100.0
七萬元～十萬元以下	133	4	3.3	3	57.9
十萬元以上	123	3	2.1	3	100.0
不詳	225	6	2.5	6	100.0

(註 1) 佔總數

(註 2) 佔自述罹患巴金森氏症的人數

表 C\_25、65 歲以上完訪樣本最近一年內之失智症盛行率

	總數	自述患有失智症		醫護人員告知	
		人數	% <sup>1</sup>	人數	% <sup>2</sup>
總數	2321	110	4.7	76	70.9
性別					
男性	1150	40	3.4	28	76.3
女性	1171	70	6.0	48	68.0
都市化程度					
高度都市化	491	15	3.0	9	64.9
中度都市化	1096	66	6.0	47	72.1
低度都市化	734	30	4.0	19	71.2
性別*都市化程度					
男性 高度都市化	253	5	2.0	3	53.2
中度都市化	535	21	4.0	17	78.2
低度都市化	362	13	3.7	9	83.5
女性 高度都市化	238	9	4.0	7	71.2
中度都市化	561	44	7.9	31	69.1
低度都市化	372	16	4.4	10	63.2
家戶收入					
三萬以下	1175	37	3.2	27	71.8
三萬元～五萬元以下	433	34	7.9	26	80.5
五萬元～七萬元以下	235	14	6.1	7	45.8
七萬元～十萬元以下	131	6	4.9	6	85.7
十萬元以上	123	4	3.2	2	39.7
不詳	224	13	6.0	10	74.4

(註 1) 佔總數

(註 2) 佔自述罹患失智症的人數

表 C\_26、65 歲以上完訪樣本最近一年內之關節炎盛行率

	自述患有關節炎			醫護人員告知	
	總數	人數	% <sup>1</sup>	人數	% <sup>2</sup>
總數	2329	421	18.1	353	83.9
性別					
男性	1151	159	13.8	128	80.6
女性	1178	262	22.3	225	86.0
都市化程度					
高度都市化	492	96	19.6	83	86.6
中度都市化	1101	212	19.3	179	84.3
低度都市化	736	113	15.4	91	81.1
性別*都市化程度					
男性 高度都市化	253	33	13.1	25	76.5
中度都市化	536	82	15.4	69	84.3
低度都市化	362	44	12.1	34	76.8
女性 高度都市化	239	63	26.4	58	91.9
中度都市化	565	130	23.0	110	84.2
低度都市化	374	69	18.5	58	83.8
家戶收入					
三萬以下	1179	225	19.1	188	83.7
三萬元～五萬元以下	433	67	15.4	58	86.6
五萬元～七萬元以下	235	44	18.6	36	83.1
七萬元～十萬元以下	133	32	23.8	27	85.6
十萬元以上	123	24	19.1	19	80.8
不詳	225	31	13.8	25	81.6

(註 1) 佔總數

(註 2) 佔自述罹患關節炎的人數

表 C\_27、65 歲以上完訪樣本施做人工關節置換及發生跌倒骨折之情形

	有做過人工關節置換		過去一年曾跌倒		50 歲以後曾骨折	
	人數	% <sup>1</sup>	人數	% <sup>1</sup>	人數	% <sup>1</sup>
總數	115	5.0	490	21.0	356	15.3
性別						
男性	26	2.3	186	16.2	131	11.4
女性	89	7.6	304	25.8	225	19.1
都市化程度						
高度都市化	19	3.8	109	22.2	78	15.9
中度都市化	56	5.1	213	19.4	167	15.2
低度都市化	40	5.5	168	22.7	111	15.0
性別*都市化程度						
男性 高度都市化	3	1.4	44	17.5	27	10.6
中度都市化	15	2.8	79	14.8	65	12.2
低度都市化	7	2.0	63	17.4	39	10.8
女性 高度都市化	15	6.4	65	27.3	51	21.5
中度都市化	41	7.3	134	23.8	102	18.0
低度都市化	33	8.8	104	27.9	72	19.1
家戶收入						
三萬以下	59	5.0	264	22.4	183	15.5
三萬元～五萬元以下	23	5.2	97	22.4	83	19.1
五萬元～七萬元以下	12	4.9	51	21.6	26	11.1
七萬元～十萬元以下	9	6.9	18	13.7	22	16.9
十萬元以上	1	1.2	15	12.4	16	13.3
不詳	11	4.9	45	20.0	26	11.5

(註 1) 佔所有完訪樣本數扣除遺漏值人數百分比

表 C\_28、65 歲以上完訪樣本最近一年內之大小便失禁盛行率

	無法控制小便		無法控制大便	
	人數	% <sup>1</sup>	人數	% <sup>1</sup>
總數	549	23.6	177	7.6
性別				
男性	177	15.4	83	7.2
女性	372	31.6	94	8.0
都市化程度				
高度都市化	110	22.3	33	6.7
中度都市化	272	24.7	85	7.7
低度都市化	167	22.6	60	8.1
性別*都市化程度				
男性 高度都市化	30	11.9	13	5.1
中度都市化	89	16.6	39	7.3
低度都市化	58	16.0	31	8.6
女性 高度都市化	79	33.3	20	8.4
中度都市化	184	32.5	46	8.1
低度都市化	109	29.1	29	7.6
家戶收入				
三萬以下	268	22.7	78	6.6
三萬元～五萬元以下	106	24.4	46	10.7
五萬元～七萬元以下	54	22.7	19	8.2
七萬元～十萬元以下	29	22.1	10	7.5
十萬元以上	30	24.4	8	6.4
不詳	62	27.5	16	7.2

(註 1) 佔所有完訪樣本數扣除遺漏值人數百分比



表 C\_29、65 歲以上完訪樣本最近一年疼痛(註 1)之情形

	手臂手肘痛		手腕痛		腳踝痛		膝關節痛		髖關節痛	
	人數	% <sup>2</sup>	人數	% <sup>2</sup>	人數	% <sup>2</sup>	人數	% <sup>2</sup>	人數	% <sup>2</sup>
總數	456	19.8	290	12.6	328	14.2	748	32.4	372	16.1
性別										
男性	165	14.4	109	9.5	143	12.5	274	24.0	134	11.7
女性	291	25.0	181	15.5	185	15.9	474	40.7	238	20.4
都市化程度										
高度都市化	87	17.8	53	10.8	60	12.2	151	30.9	66	13.5
中度都市化	218	20.0	145	13.3	147	13.5	360	33.1	173	15.9
低度都市化	151	20.7	93	12.7	122	16.7	237	32.4	132	18.2
性別*都市化程度										
男性 高度都市化	25	9.9	17	6.8	25	9.7	56	22.2	23	9.3
中度都市化	79	14.8	51	9.6	63	11.9	131	24.6	67	12.6
低度都市化	61	17.0	41	11.3	55	15.4	87	24.3	44	12.2
女性 高度都市化	62	26.2	36	15.0	35	14.8	95	40.1	43	18.0
中度都市化	139	25.0	93	16.8	84	15.0	229	41.2	106	19.1
低度都市化	90	24.4	52	14.0	66	18.0	149	40.4	89	24.0
家戶收入										
三萬以下	218	18.6	156	13.3	173	14.7	404	34.5	204	17.4
三萬元~五萬元以下	83	19.5	41	9.7	50	11.9	138	32.6	55	13.0
五萬元~七萬元以下	50	21.3	32	13.6	33	14.2	66	28.1	39	16.8
七萬元~十萬元以下	36	27.6	22	17.0	16	12.2	44	33.5	17	13.1
十萬元以上	19	15.9	9	7.7	15	12.3	27	22.1	9	7.4
不詳	50	22.2	29	13.1	41	18.3	69	30.9	47	20.9

(註 1)指最少一個月，且其中絕大部份或幾乎整個月都有之疼痛

(註 2)佔所有完訪樣本數扣除遺漏值人數百分比

表 C\_29、65 歲以上完訪樣本最近一年疼痛(註 1)之情形(續)

	頸肩部酸痛		背部疼痛腰痛		坐骨神經痛		頭痛偏頭痛		全身痛	
	人數	% <sup>2</sup>	人數	% <sup>2</sup>	人數	% <sup>2</sup>	人數	% <sup>2</sup>	人數	% <sup>2</sup>
總數	575	24.9	672	29.1	350	15.2	425	18.4	268	11.6
性別										
男性	218	19.1	266	23.2	143	12.5	156	13.6	81	7.1
女性	357	30.6	406	34.9	208	17.8	269	23.1	187	16.1
都市化程度										
高度都市化	111	22.6	135	27.5	87	17.8	82	16.8	47	9.5
中度都市化	289	26.6	327	30.0	145	13.3	211	19.3	135	12.4
低度都市化	175	24.0	210	28.8	119	16.3	132	18.1	86	11.8
性別*都市化程度										
男性 高度都市化	41	16.3	49	19.4	32	12.6	26	10.4	11	4.2
男性 中度都市化	110	20.8	137	25.6	64	11.9	78	14.5	39	7.4
男性 低度都市化	67	18.6	80	22.3	48	13.2	52	14.6	31	8.5
女性 高度都市化	70	29.2	86	36.0	55	23.2	56	23.5	36	15.1
女性 中度都市化	179	32.2	191	34.2	81	14.6	133	23.9	96	17.3
女性 低度都市化	108	29.2	130	35.1	71	19.3	80	21.6	55	14.9
家戶收入										
三萬以下	286	24.4	337	28.8	179	15.3	208	17.7	140	11.9
三萬元~五萬元以下	102	24.1	121	28.5	73	17.3	73	17.2	41	9.6
五萬元~七萬元以下	62	26.5	71	30.3	33	14.0	49	20.8	32	13.5
七萬元~十萬元以下	33	25.1	41	30.8	17	13.2	23	17.6	22	16.4
十萬元以上	29	23.9	26	21.2	14	11.7	14	11.8	8	6.5
不詳	63	28.0	76	34.0	33	15.0	58	25.9	26	11.5

(註 1)指最少一個月，且其中絕大部份或幾乎整個月都有之疼痛

(註 2)佔所有完訪樣本數扣除遺漏值人數百分比

表 C\_30、65 歲以上完訪樣本聽力狀況及助聽器使用情形

	沒有戴助聽器			沒戴助聽器之聽力狀況			
	總數	人數	% <sup>1</sup>	聽不太清楚		幾乎全聾	
				人數	% <sup>2</sup>	人數	% <sup>2</sup>
總數	2329	2276	97.7	393	17.3	38	1.7
性別							
男性	1151	1117	97.0	204	18.3	15	1.3
女性	1178	1159	98.4	190	16.5	23	2.0
都市化程度							
高度都市化	492	476	96.7	76	16.0	6	1.3
中度都市化	1101	1079	98.0	187	17.4	21	2.0
低度都市化	737	721	97.8	130	18.1	11	1.5
性別*都市化程度							
男性 高度都市化	253	242	95.7	39	16.1	3	1.2
中度都市化	536	523	97.6	93	17.8	10	1.9
低度都市化	363	352	97.0	72	20.5	3	0.9
女性 高度都市化	239	234	97.9	38	16.2	4	1.7
中度都市化	565	556	98.4	94	16.9	11	2.0
低度都市化	374	369	98.7	58	15.9	8	2.2
家戶收入							
三萬以下	1180	1149	97.4	197	17.2	27	2.4
三萬元～五萬元以下	433	427	98.6	74	17.5	7	1.7
五萬元～七萬元以下	235	232	98.7	51	22.0	2	0.9
七萬元～十萬元以下	133	129	97.0	25	19.4	0	0.0
十萬元以上	123	117	95.1	13	11.2	1	0.9
不詳	225	223	99.1	33	14.9	2	0.9

(註 1) 佔總數

(註 2) 佔沒戴助聽器之人數

表 C\_30、65 歲以上完訪樣本聽力狀況及助聽器使用情形 (續)

	有戴助聽器			有戴助聽器者戴助聽器後之聽力狀況			
	總數	人數	% <sup>1</sup>	聽不太清楚		幾乎全聾	
				人數	% <sup>2</sup>	人數	% <sup>2</sup>
總數	2329	53	2.3	36	67.8	2	4.5
性別							
男性	1151	34	3.0	20	58.8	2	5.9
女性	1178	19	1.6	16	84.2	0	0.0
都市化程度							
高度都市化	492	16	3.3	10	62.5	0	0.0
中度都市化	1101	22	2.0	17	77.3	0	0.0
低度都市化	737	15	2.0	9	60.0	2	13.3
性別*都市化程度							
男性 高度都市化	253	11	4.3	7	63.6	0	0.0
中度都市化	536	13	2.4	9	69.2	0	0.0
低度都市化	363	11	3.0	5	45.5	2	18.2
女性 高度都市化	239	5	2.1	3	60.0	0	0.0
中度都市化	565	9	1.6	8	88.9	0	0.0
低度都市化	374	5	1.3	4	80.0	0	0.0
家戶收入							
三萬以下	1180	31	2.6	23	74.2	2	6.5
三萬元~五萬元以下	433	6	1.4	3	50.0	0	0.0
五萬元~七萬元以下	235	3	1.3	1	33.3	0	0.0
七萬元~十萬元以下	133	4	3.0	4	100.0	0	0.0
十萬元以上	123	6	4.9	3	50.0	0	0.0
不詳	225	2	0.9	1	50.0	0	0.0

(註 1) 佔總數

(註 2) 佔有戴助聽器之人數

表 C\_31、65 歲以上完訪樣本近視、老花眼盛行率

	總數 1	近視				總數 2	老花眼			
		單眼		雙眼			單眼		雙眼	
		人數	% <sup>1</sup>	人數	% <sup>1</sup>		人數	% <sup>2</sup>	人數	% <sup>2</sup>
總數	2324	16	0.7	115	4.9	2327	55	2.4	1540	66.2
性別										
男性	1151	7	0.6	70	6.1	1151	32	2.8	796	69.2
女性	1173	8	0.7	45	3.8	1176	23	2.0	744	63.3
都市化程度										
高度都市化	492	8	1.6	48	9.8	492	7	1.4	387	78.7
中度都市化	1098	5	0.5	47	4.3	1101	25	2.3	753	68.4
低度都市化	734	3	0.4	20	2.7	734	24	3.3	399	54.4
性別*都市化程度										
男性 高度都市化	253	1	0.4	25	9.9	253	4	1.6	205	81.0
中度都市化	536	4	0.7	31	5.8	536	17	3.2	384	71.6
低度都市化	363	2	0.6	14	3.9	362	11	3.0	206	56.9
女性 高度都市化	239	7	2.9	23	9.6	239	2	0.8	182	76.2
中度都市化	562	1	0.2	16	2.8	565	8	1.4	369	65.3
低度都市化	372	1	0.3	6	1.6	372	13	3.5	193	51.9
家戶收入										
三萬以下	1179	7	0.6	40	3.4	1180	32	2.7	745	63.1
三萬元～五萬元以下	432	5	1.2	21	4.9	432	4	0.9	307	71.1
五萬元～七萬元以下	235	0	0.0	11	4.7	235	7	3.0	167	71.1
七萬元～十萬元以下	133	1	0.8	18	13.5	133	2	1.5	89	66.9
十萬元以上	123	1	0.8	18	14.6	123	6	4.9	89	72.4
不詳	222	2	0.9	7	3.2	224	5	2.2	143	63.8

(註 1)佔總數 1

(註 2)佔總數 2

表 C\_32、65 歲以上完訪樣本裝假牙與缺牙之情形

	總數	沒有裝假牙		裝活動式假牙		裝固定式假牙		有缺牙	
		人數	% <sup>1</sup>	人數	% <sup>1</sup>	人數	% <sup>1</sup>	人數	% <sup>1</sup>
總數	2317	432	18.6	1129	48.7	951	41.0	1798	77.5
性別									
男性	1146	280	24.5	507	44.2	436	38.0	896	78.2
女性	1171	152	13.0	622	53.1	515	44.0	902	76.8
都市化程度									
高度都市化	488	97	19.8	228	46.8	203	41.7	353	72.3
中度都市化	1089	193	17.7	509	46.8	462	42.5	830	76.3
低度都市化	725	139	19.2	382	52.7	280	38.6	599	82.4
性別*都市化程度									
男性 高度都市化	251	70	28.0	112	44.5	88	35.2	181	72.0
男性 中度都市化	529	120	22.8	221	41.9	214	40.6	408	77.3
男性 低度都市化	258	87	24.3	167	46.8	132	36.8	296	83.0
女性 高度都市化	236	26	11.1	117	49.3	115	48.6	172	72.5
女性 中度都市化	561	73	13.0	288	51.4	249	44.4	422	75.3
女性 低度都市化	367	52	14.2	215	58.5	148	40.4	303	81.8
家戶收入									
三萬以下	1173	262	22.3	570	48.6	430	36.7	933	79.5
三萬元～五萬元以下	432	73	16.8	204	47.3	198	45.8	334	77.2
五萬元～七萬元以下	235	32	13.7	131	55.7	95	40.3	193	81.9
七萬元～十萬元以下	132	15	11.0	50	38.2	75	57.1	87	67.0
十萬元以上	123	17	14.0	54	43.8	64	51.5	74	59.8
不詳	222	33	15.1	119	53.8	90	40.4	177	78.7

(註 1) 佔總數

表 C\_33、65 歲以上完訪樣本日常活動功能—進食

	總數	沒有困難		有些困難		非常困難		完全不能做	
		人數	% <sup>1</sup>	人數	% <sup>1</sup>	人數	% <sup>1</sup>	人數	% <sup>1</sup>
總數	2329	2176	93.5	49	2.1	21	0.9	83	3.6
性別									
男性	1151	1085	94.3	26	2.3	8	0.7	32	2.8
女性	1178	1092	92.7	23	2.0	12	1.0	51	4.3
都市化程度									
高度都市化	492	466	94.7	6	1.2	4	0.8	16	3.3
中度都市化	1101	1023	92.9	28	2.5	9	0.8	41	3.7
低度都市化	736	688	93.5	15	2.0	7	1.0	26	3.5
性別*都市化程度									
男性 高度都市化	253	243	96.0	1	0.4	2	0.8	7	2.8
男性 中度都市化	536	504	94.0	14	2.6	4	0.7	12	2.2
男性 低度都市化	362	337	93.1	10	2.8	2	0.6	13	3.6
女性 高度都市化	239	222	92.9	5	2.1	2	0.8	9	3.8
女性 中度都市化	565	519	91.9	13	2.3	5	0.9	28	5.0
女性 低度都市化	374	351	93.9	4	1.1	6	1.6	13	3.5
家戶收入									
三萬以下	1180	1112	94.2	21	1.8	12	1.0	35	3.0
三萬元~五萬元以下	433	392	90.5	11	2.5	4	0.9	26	6.0
五萬元~七萬元以下	235	220	93.6	7	3.0	1	0.4	7	3.0
七萬元~十萬元以下	133	125	94.0	1	0.8	1	0.8	6	4.5
十萬元以上	123	114	92.7	2	1.6	3	2.4	4	3.3
不詳	225	213	94.7	6	2.7	0	0.0	5	2.2

(註 1)佔總數

表 C\_34、65 歲以上完訪樣本日常活動功能—洗澡

	總數	沒有困難		有些困難		非常困難		完全不能做	
		人數	% <sup>1</sup>	人數	% <sup>1</sup>	人數	% <sup>1</sup>	人數	% <sup>1</sup>
總數	2327	2068	88.8	81	3.5	31	1.3	148	6.4
性別									
男性	1151	1045	90.8	33	2.9	13	1.1	60	5.2
女性	1177	1022	86.8	48	4.1	18	1.5	88	7.5
都市化程度									
高度都市化	492	445	90.4	14	2.8	6	1.2	28	5.7
中度都市化	1099	967	88.0	42	3.8	15	1.4	75	6.8
低度都市化	736	656	89.1	26	3.5	9	1.2	45	6.1
性別*都市化程度									
男性 高度都市化	253	236	93.3	5	2.0	4	1.6	8	3.2
男性 中度都市化	536	484	90.3	19	3.5	5	0.9	27	5.0
男性 低度都市化	362	325	89.8	8	2.2	4	1.1	25	6.9
女性 高度都市化	239	209	87.4	8	3.3	2	0.8	20	8.4
女性 中度都市化	564	483	85.6	23	4.1	10	1.8	48	8.5
女性 低度都市化	374	331	88.5	17	4.5	6	1.6	20	5.3
家戶收入									
三萬以下	1178	1057	89.7	39	3.3	20	1.7	62	5.3
三萬元~五萬元以下	433	372	85.9	12	2.8	5	1.2	45	10.4
五萬元~七萬元以下	235	211	89.8	9	3.8	2	0.9	13	5.5
七萬元~十萬元以下	133	116	87.2	8	6.0	0	0.0	8	6.0
十萬元以上	123	111	90.2	6	4.9	1	0.8	6	4.9
不詳	225	201	89.3	6	2.7	3	1.3	15	6.7

(註 1)佔總數



表 C\_35、65 歲以上完訪樣本日常活動功能—穿脫衣服

	總數	沒有困難		有些困難		非常困難		完全不能做	
		人數	% <sup>1</sup>	人數	% <sup>1</sup>	人數	% <sup>1</sup>	人數	% <sup>1</sup>
總數	2329	2093	89.9	84	3.6	36	1.5	116	5.0
性別									
男性	1151	1058	91.9	34	3.0	13	1.1	45	3.9
女性	1178	1035	87.9	49	4.2	22	1.9	71	6.0
都市化程度									
高度都市化	492	445	90.4	19	3.9	6	1.2	22	4.5
中度都市化	1101	984	89.4	39	3.5	18	1.6	60	5.4
低度都市化	736	664	90.2	26	3.5	11	1.5	35	4.8
性別*都市化程度									
男性 高度都市化	253	237	93.7	9	3.6	1	0.4	7	2.8
男性 中度都市化	536	490	91.4	15	2.8	10	1.9	21	3.9
男性 低度都市化	362	331	91.4	11	3.0	3	0.8	18	5.0
女性 高度都市化	239	208	87.0	10	4.2	5	2.1	15	6.3
女性 中度都市化	565	494	87.4	24	4.2	8	1.4	39	6.9
女性 低度都市化	374	333	89.0	15	4.0	9	2.4	17	4.5
家戶收入									
三萬以下	1180	1068	90.5	42	3.6	21	1.8	48	4.1
三萬元~五萬元以下	433	375	86.6	13	3.0	7	1.6	38	8.8
五萬元~七萬元以下	235	218	92.8	6	2.6	3	1.3	9	3.8
七萬元~十萬元以下	133	116	87.2	8	6.0	2	1.5	8	6.0
十萬元以上	123	112	91.1	6	4.9	1	0.8	4	3.3
不詳	225	204	90.7	10	4.4	2	0.9	10	4.4

(註 1)佔總數

表 C\_36、65 歲以上完訪樣本日常活動功能—上廁所

	總數	沒有困難		有些困難		非常困難		完全不能做	
		人數	% <sup>1</sup>	人數	% <sup>1</sup>	人數	% <sup>1</sup>	人數	% <sup>1</sup>
總數	2329	2106	90.4	82	3.5	27	1.1	114	4.9
性別									
男性	1151	1069	92.9	31	2.7	6	0.5	45	3.9
女性	1178	1037	88.0	52	4.4	20	1.7	69	5.9
都市化程度									
高度都市化	492	451	91.7	15	3.0	6	1.2	20	4.1
中度都市化	1101	989	89.8	40	3.6	12	1.1	60	5.4
低度都市化	736	666	90.5	28	3.8	8	1.1	34	4.6
性別*都市化程度									
男性 高度都市化	253	239	94.5	6	2.4	1	0.4	8	3.2
男性 中度都市化	536	497	92.7	13	2.4	4	0.7	21	3.9
男性 低度都市化	362	333	92.0	12	3.3	1	0.3	17	4.7
女性 高度都市化	239	212	88.7	9	3.8	5	2.1	13	5.4
女性 中度都市化	565	491	86.9	27	4.8	8	1.4	39	6.9
女性 低度都市化	374	334	89.3	16	4.3	7	1.9	17	4.5
家戶收入									
三萬以下	1180	1080	91.5	37	3.1	18	1.5	45	3.8
三萬元~五萬元以下	433	375	86.6	16	3.7	3	0.7	40	9.2
五萬元~七萬元以下	235	213	90.6	10	4.3	3	1.3	10	4.3
七萬元~十萬元以下	133	120	90.2	5	3.8	1	0.8	6	4.5
十萬元以上	123	116	94.3	2	1.6	1	0.8	5	4.1
不詳	225	202	89.8	13	5.8	1	0.4	8	3.6

(註 1)佔總數

表 C\_37、65 歲以上完訪樣本日常活動功能—上下床

	總數	沒有困難		有些困難		非常困難		完全不能做	
		人數	% <sup>1</sup>	人數	% <sup>1</sup>	人數	% <sup>1</sup>	人數	% <sup>1</sup>
總數	2329	2122	91.1	75	3.2	29	1.2	103	4.4
性別									
男性	1151	1078	93.7	25	2.2	11	1.0	38	3.3
女性	1178	1044	88.6	50	4.2	19	1.6	65	5.5
都市化程度									
高度都市化	492	453	92.1	13	2.6	9	1.8	17	3.5
中度都市化	1101	1005	91.3	27	2.5	12	1.1	56	5.1
低度都市化	736	663	90.1	35	4.8	8	1.1	30	4.1
性別*都市化程度									
男性 高度都市化	253	240	94.9	5	2.0	4	1.6	5	2.0
男性 中度都市化	536	504	94.0	7	1.3	5	0.9	19	3.5
男性 低度都市化	362	333	92.0	13	3.6	1	0.3	14	3.9
女性 高度都市化	239	213	89.1	8	3.3	5	2.1	12	5.0
女性 中度都市化	565	501	88.7	21	3.7	7	1.2	37	6.5
女性 低度都市化	374	330	88.2	21	5.6	7	1.9	16	4.3
家戶收入									
三萬以下	1180	1088	92.2	37	3.1	15	1.3	40	3.4
三萬元~五萬元以下	433	377	87.1	14	3.2	10	2.3	33	7.6
五萬元~七萬元以下	235	216	91.9	7	3.0	3	1.3	10	4.3
七萬元~十萬元以下	133	122	91.7	2	1.5	1	0.8	7	5.3
十萬元以上	123	115	93.5	3	2.4	1	0.8	4	3.3
不詳	225	204	90.7	12	5.3	0	0.0	9	4.0

(註 1)佔總數

表 C\_38、65 歲以上完訪樣本日常活動功能—室內走動

	總數	沒有困難		有些困難		非常困難		完全不能做	
		人數	% <sup>1</sup>	人數	% <sup>1</sup>	人數	% <sup>1</sup>	人數	% <sup>1</sup>
總數	2329	2059	88.4	117	5.0	41	1.8	112	4.8
性別									
男性	1151	1050	91.2	42	3.6	13	1.1	46	4.0
女性	1178	1009	85.7	75	6.4	28	2.4	67	5.7
都市化程度									
高度都市化	492	439	89.2	25	5.1	6	1.2	21	4.3
中度都市化	1101	969	88.0	56	5.1	19	1.7	57	5.2
低度都市化	736	651	88.5	35	4.8	16	2.2	34	4.6
性別*都市化程度									
男性 高度都市化	253	233	92.1	10	4.0	2	0.8	8	3.2
男性 中度都市化	536	489	91.2	18	3.4	6	1.1	23	4.3
男性 低度都市化	362	328	90.6	14	3.9	4	1.1	16	4.4
女性 高度都市化	239	206	86.2	15	6.3	4	1.7	14	5.9
女性 中度都市化	565	480	85.0	38	6.7	12	2.1	34	6.0
女性 低度都市化	374	322	86.1	21	5.6	12	3.2	19	5.1
家戶收入									
三萬以下	1180	1051	89.1	60	5.1	26	2.2	43	3.6
三萬元~五萬元以下	433	369	85.2	17	3.9	10	2.3	38	8.8
五萬元~七萬元以下	235	212	90.2	9	3.8	2	0.9	12	5.1
七萬元~十萬元以下	133	118	88.7	7	5.3	2	1.5	6	4.5
十萬元以上	123	112	91.1	5	4.1	2	1.6	5	4.1
不詳	225	198	88.0	19	8.4	0	0.0	8	3.6

(註 1)佔總數

表 C\_39、65 歲以上完訪樣本工具性日常活動功能—輕鬆家務

	總數	沒有困難		有些困難		非常困難		完全不能做	
		人數	% <sup>1</sup>	人數	% <sup>1</sup>	人數	% <sup>1</sup>	人數	% <sup>1</sup>
總數	2327	1925	82.7	130	5.6	40	1.7	233	10.0
性別									
男性	1150	989	86.0	53	4.6	16	1.4	92	8.0
女性	1177	936	79.5	77	6.5	24	2.0	141	12.0
都市化程度									
高度都市化	492	415	84.3	30	6.1	5	1.0	42	8.5
中度都市化	1101	900	81.7	63	5.7	22	2.0	116	10.5
低度都市化	735	610	83.0	37	5.0	12	1.6	76	10.3
性別*都市化程度									
男性 高度都市化	253	224	88.5	14	5.5	2	0.8	14	5.5
男性 中度都市化	536	454	84.7	27	5.0	10	1.9	44	8.2
男性 低度都市化	361	311	86.1	12	3.3	4	1.1	34	9.4
女性 高度都市化	239	192	80.3	16	6.7	4	1.7	28	11.7
女性 中度都市化	565	445	78.8	36	6.4	12	2.1	72	12.7
女性 低度都市化	373	299	80.2	25	6.7	8	2.1	41	11.0
家戶收入									
三萬以下	1180	992	84.1	64	5.4	20	1.7	104	8.8
三萬元~五萬元以下	433	344	79.4	23	5.3	7	1.6	59	13.6
五萬元~七萬元以下	235	195	83.0	12	5.1	6	2.6	22	9.4
七萬元~十萬元以下	133	108	81.2	8	6.0	2	1.5	15	11.3
十萬元以上	123	106	86.2	6	4.9	3	2.4	9	7.3
不詳	223	181	81.2	17	7.6	2	0.9	24	10.8

(註 1)佔總數

表 C\_40、65 歲以上完訪樣本工具性日常活動功能—粗重家務

	沒有困難		有些困難		非常困難		完全不能做		
	總數	人數	% <sup>1</sup>	人數	% <sup>1</sup>	人數	% <sup>1</sup>	人數	% <sup>1</sup>
總數	2328	1542	66.2	317	13.6	134	5.7	335	14.4
性別									
男性	1151	848	73.7	128	11.1	54	4.7	121	10.5
女性	1178	695	59.0	189	16.0	80	6.8	214	18.2
都市化程度									
高度都市化	492	315	64.0	87	17.7	25	5.1	65	13.2
中度都市化	1100	715	65.0	146	13.3	73	6.6	166	15.1
低度都市化	736	512	69.6	85	11.5	36	4.9	104	14.1
性別*都市化程度									
男性 高度都市化	253	190	75.1	31	12.3	8	3.2	24	9.5
男性 中度都市化	535	381	71.2	62	11.6	34	6.4	58	10.8
男性 低度都市化	362	277	76.5	34	9.4	12	3.3	39	10.8
女性 高度都市化	239	125	52.3	55	23.0	17	7.1	41	17.2
女性 中度都市化	565	334	59.1	84	14.9	39	6.9	108	19.1
女性 低度都市化	374	235	62.8	51	13.6	23	6.1	65	17.4
家戶收入									
三萬以下	1180	792	67.1	151	12.8	71	6.0	165	14.0
三萬元~五萬元以下	433	266	61.4	75	17.3	24	5.5	67	15.5
五萬元~七萬元以下	235	148	63.0	40	17.0	17	7.2	29	12.3
七萬元~十萬元以下	133	90	67.7	13	9.8	5	3.8	25	18.8
十萬元以上	123	96	78.0	7	5.7	6	4.9	14	11.4
不詳	225	150	66.7	29	12.9	10	4.4	35	15.6

(註 1)佔總數

表 C\_41、65 歲以上完訪樣本身體活動功能—走 400 公尺

	總數	沒有困難		有些困難		非常困難		完全不能做	
		人數	% <sup>1</sup>	人數	% <sup>1</sup>	人數	% <sup>1</sup>	人數	% <sup>1</sup>
總數	2327	1606	69.0	281	12.1	152	6.5	288	12.4
性別									
男性	1151	886	77.0	102	8.9	57	5.0	105	9.1
女性	1176	720	61.2	178	15.1	95	8.1	183	15.6
都市化程度									
高度都市化	492	350	71.1	60	12.2	26	5.3	56	11.4
中度都市化	1101	765	69.5	127	11.5	67	6.1	142	12.9
低度都市化	735	492	66.9	94	12.8	59	8.0	90	12.2
性別*都市化程度									
男性 高度都市化	253	206	81.4	21	8.3	7	2.8	20	7.9
男性 中度都市化	536	413	77.1	45	8.4	28	5.2	50	9.3
男性 低度都市化	362	267	73.8	37	10.2	23	6.4	36	9.9
女性 高度都市化	239	144	60.3	40	16.7	20	8.4	36	15.1
女性 中度都市化	565	352	62.3	82	14.5	39	6.9	92	16.3
女性 低度都市化	372	225	60.5	57	15.3	36	9.7	55	14.8
家戶收入									
三萬以下	1179	792	67.2	152	12.9	94	8.0	140	11.9
三萬元～五萬元以下	433	305	70.4	42	9.7	19	4.4	67	15.5
五萬元～七萬元以下	234	164	70.1	33	14.1	14	6.0	24	10.3
七萬元～十萬元以下	133	100	75.2	15	11.3	2	1.5	15	11.3
十萬元以上	123	98	79.7	8	6.5	5	4.1	12	9.8
不詳	225	147	65.3	31	13.8	17	7.6	29	12.9

(註 1)佔總數

表 C\_42、65 歲以上完訪樣本施做骨密度檢查之情形

	總數	有做過骨密度檢查	
		人數	% <sup>1</sup>
總數	2329	694	29.8
性別			
男性	1151	246	21.4
女性	1178	448	38.0
都市化程度			
高度都市化	492	181	36.8
中度都市化	1101	322	29.2
低度都市化	736	191	26.0
性別*都市化程度			
男性 高度都市化	253	56	22.1
男性 中度都市化	536	118	22.0
男性 低度都市化	362	72	19.9
女性 高度都市化	239	125	52.3
女性 中度都市化	565	204	36.1
女性 低度都市化	374	120	32.1
家戶收入			
三萬以下	1180	327	27.7
三萬元~五萬元以下	433	129	29.8
五萬元~七萬元以下	235	80	34.0
七萬元~十萬元以下	133	52	39.1
十萬元以上	123	50	40.7
不詳	225	56	24.9

(註 1)佔總數



表 C\_43、65 歲以上完訪樣本有做骨密度檢查者之檢查結果

	總數	正常		骨質流失		骨質疏鬆		不知道	
		人數	% <sup>1</sup>	人數	% <sup>1</sup>	人數	% <sup>1</sup>	人數	% <sup>1</sup>
總數	693	222	32.1	118	17.0	322	46.5	31	4.4
性別									
男性	246	117	47.6	36	14.6	85	34.6	8	3.3
女性	448	105	23.4	82	18.3	238	53.1	23	5.1
都市化程度									
高度都市化	181	66	36.5	39	21.5	67	37.0	8	4.4
中度都市化	322	100	31.1	57	17.7	152	47.2	12	3.7
低度都市化	191	55	28.8	22	11.5	103	53.9	10	5.2
性別*都市化程度									
男性 高度都市化	56	36	64.3	12	21.4	7	12.5	1	1.8
男性 中度都市化	118	57	48.3	15	12.7	44	37.3	2	1.7
男性 低度都市化	72	25	34.7	9	12.5	33	45.8	4	5.6
女性 高度都市化	125	31	24.8	27	21.6	60	48.0	7	5.6
女性 中度都市化	204	44	21.6	42	20.6	108	52.9	10	4.9
女性 低度都市化	119	30	25.2	13	10.9	70	58.8	6	5.0
家戶收入									
三萬以下	326	86	26.4	59	18.1	164	50.3	17	5.2
三萬元~五萬元以下	129	39	30.2	26	20.2	59	45.7	6	4.7
五萬元~七萬元以下	80	27	33.8	14	17.5	37	46.3	3	3.8
七萬元~十萬元以下	52	18	34.6	7	13.5	26	50.0	2	3.8
十萬元以上	50	34	68.0	6	12.0	11	22.0	0	0.0
不詳	56	19	33.9	8	14.3	26	46.4	3	5.4

(註 1)佔總數

表 C\_44、65 歲以上完訪樣本身體不舒服最常之處理方式

	總數	看西醫		看中醫		去藥房		民俗療法/ 宗教治療		不理他		其他	
		人數	% <sup>1</sup>	人數	% <sup>1</sup>	人數	% <sup>1</sup>	人數	% <sup>1</sup>	人數	% <sup>1</sup>	人數	% <sup>1</sup>
總數	2329	1809	77.7	99	4.3	195	8.4	5	0.2	145	6.2	75	3.2
性別													
男性	1151	900	78.2	32	2.8	104	9.0	3	0.3	72	6.3	40	3.5
女性	1178	910	77.2	67	5.7	92	7.8	2	0.2	73	6.2	35	3.0
都市化程度													
高度都市化	492	380	77.2	11	2.2	45	9.1	1	0.2	38	7.7	17	3.5
中度都市化	1101	852	77.4	55	5.0	76	6.9	2	0.2	78	7.1	37	3.4
低度都市化	736	577	78.4	33	4.5	74	10.1	1	0.1	29	3.9	21	2.9
性別*都市化程度													
男性 高度都市化	253	197	77.9	1	0.4	25	9.9	1	0.4	19	7.5	10	4.0
男性 中度都市化	536	429	80.0	13	2.4	36	6.7	1	0.2	41	7.6	15	2.8
男性 低度都市化	362	273	75.4	18	5.0	43	11.9	1	0.3	12	3.3	15	4.1
女性 高度都市化	239	183	76.6	10	4.2	20	8.4	0	0.0	19	7.9	7	2.9
女性 中度都市化	565	423	74.9	42	7.4	41	7.3	1	0.2	37	6.5	21	3.7
女性 低度都市化	374	304	81.3	15	4.0	31	8.3	0	0.0	17	4.5	6	1.6
家戶收入													
三萬以下	1180	910	77.1	46	3.9	105	8.9	3	0.3	86	7.3	29	2.5
三萬元~五萬元以下	433	330	76.2	23	5.3	35	8.1	0	0.0	32	7.4	13	3.0
五萬元~七萬元以下	235	194	82.6	5	2.1	17	7.2	0	0.0	11	4.7	8	3.4
七萬元~十萬元以下	133	107	80.5	9	6.8	7	5.3	1	0.8	4	3.0	4	3.0
十萬元以上	123	98	79.7	3	2.4	12	9.8	1	0.8	2	1.6	6	4.9
不詳	225	170	75.6	13	5.8	20	8.9	0	0.0	9	4.0	13	5.8

(註 1)佔總數

表 C\_45、65 歲以上完訪樣本過去六個月是否曾有身體不舒服(如頭痛、腹痛、腹瀉、或輕微感冒)及就醫的情形

	總數	沒有不舒服		有不舒服 且有去看醫生		有不舒服 但沒有去看醫生	
		人數	% <sup>1</sup>	人數	% <sup>1</sup>	人數	% <sup>1</sup>
總數	2329	665	28.6	1416	60.8	247	10.6
性別							
男性	1151	360	31.3	671	58.3	119	10.3
女性	1178	305	25.9	745	63.2	128	10.9
都市化程度							
高度都市化	492	178	36.2	264	53.7	49	10.0
中度都市化	1101	299	27.2	689	62.6	112	10.2
低度都市化	736	188	25.5	462	62.8	85	11.5
性別*都市化程度							
男性 高度都市化	253	98	38.7	129	51.0	26	10.3
男性 中度都市化	536	161	30.0	327	61.0	48	9.0
男性 低度都市化	362	101	27.9	215	59.4	45	12.4
女性 高度都市化	239	81	33.9	135	56.5	23	9.6
女性 中度都市化	565	138	24.4	363	64.2	64	11.3
女性 低度都市化	374	87	23.3	247	66.0	41	11.0
家戶收入							
三萬以下	1180	334	28.3	717	60.8	129	10.9
三萬元~五萬元以下	433	133	30.7	253	58.4	47	10.9
五萬元~七萬元以下	235	67	28.5	154	65.5	14	6.0
七萬元~十萬元以下	133	43	32.3	70	52.6	20	15.0
十萬元以上	123	36	29.3	73	59.3	15	12.2
不詳	225	53	23.6	150	66.7	22	9.8

(註 1)佔總數

表 C\_46、65 歲以上完訪樣本過去一年急診利用率

	曾使用過急診			急診次數				
	總數	人數	% <sup>1</sup>	人數	平均	標準差	min	Max
總數	2329	459	19.7	446	1.8	2.04	1	30
性別								
男性	1151	222	19.3	221	1.8	1.86	1	16
女性	1178	238	20.2	226	1.7	2.19	1	30
都市化程度								
高度都市化	492	91	18.4	88	1.6	1.34	1	10
中度都市化	1101	214	19.4	205	1.8	1.82	1	16
低度都市化	736	155	21.1	152	1.9	2.57	1	30
性別*都市化程度								
男性 高度都市化	253	41	16.3	41	1.5	1.47	1	10
男性 中度都市化	536	108	20.2	108	1.9	2.08	1	16
男性 低度都市化	362	72	20.0	72	1.8	1.69	1	11
女性 高度都市化	239	49	20.7	47	1.7	1.20	1	6
女性 中度都市化	565	106	18.7	98	1.6	1.47	1	15
女性 低度都市化	374	83	22.1	81	1.9	3.15	1	30
家戶收入								
三萬以下	1180	225	19.1	221	1.7	1.38	1	11
三萬元~五萬元以下	433	97	22.4	93	1.9	3.12	1	30
五萬元~七萬元以下	235	42	17.9	41	1.9	2.30	1	16
七萬元~十萬元以下	133	20	15.1	20	1.9	2.57	1	15
十萬元以上	123	28	22.5	28	1.7	1.57	1	11
不詳	225	47	20.9	44	1.7	1.54	1	10

(註 1)佔總數

表 C\_47、65 歲以上完訪樣本最近一次急診是否使用健保卡及自付費用

	急診有使用健保卡			自付費用				
	總數	人數	% <sup>2</sup>	人數	平均	標準差	min	max
總數	458	456	99.5	110	1274.5	2960.26	0	20000
性別								
男性	222	219	99.0	66	730.6	1238.63	0	9000
女性	236	236	99.9	44	2083.9	4292.54	0	20000
都市化程度								
高度都市化	91	89	98.4	17	581.3	417.54	0	1850
中度都市化	214	213	99.6	56	1408.0	3551.73	0	20000
低度都市化	154	154	99.9	37	1391.2	2572.04	0	11500
性別*都市化程度								
男性 高度都市化	41	40	96.5	9	518.1	398.11	0	1000
男性 中度都市化	108	107	99.2	34	498.9	588.34	0	2000
男性 低度都市化	72	72	100.0	22	1175.9	1906.27	0	9000
女性 高度都市化	49	49	100.0	8	654.2	427.40	300	1850
女性 中度都市化	106	106	100.0	22	2855.8	5360.98	210	20000
女性 低度都市化	81	81	99.7	15	1717.7	3310.23	0	11500
家戶收入								
三萬以下	224	223	99.5	52	719.2	1410.44	0	11500
三萬元～五萬元以下	97	97	100.0	24	2466.4	5178.99	0	20000
五萬元～七萬元以下	42	41	96.6	10	1202.0	1920.01	250	6400
七萬元～十萬元以下	20	20	100.0	9	644.5	201.95	250	1000
十萬元以上	28	28	100.0	8	2108.4	3527.04	0	10000
不詳	47	47	100.0	7	1249.1	1579.91	0	4000

(註 1)費用單位:新台幣元

(註 2)佔總數(過去一年曾使用急診的人數)

表 C\_48、65 歲以上完訪樣本過去一年住院利用率

	曾住過院			住院次數				
	總數	人數	% <sup>1</sup>	人數	平均	標準差	min	max
總數	2329	437	18.8	430	1.7	1.50	1	12
性別								
男性	1151	229	19.9	229	1.7	1.69	1	12
女性	1178	209	17.7	202	1.6	1.25	1	12
都市化程度								
高度都市化	492	80	16.2	80	1.7	1.58	1	10
中度都市化	1101	211	19.2	206	1.7	1.44	1	12
低度都市化	736	147	19.9	144	1.6	1.53	1	12
性別*都市化程度								
男性 高度都市化	253	43	17.1	43	1.8	2.02	1	10
男性 中度都市化	536	111	20.7	111	1.9	1.78	1	12
男性 低度都市化	362	75	20.7	75	1.4	1.23	1	10
女性 高度都市化	239	36	15.2	36	1.5	0.77	1	3
女性 中度都市化	565	100	17.8	95	1.5	0.84	1	10
女性 低度都市化	374	72	19.2	70	1.7	1.78	1	12
家戶收入								
三萬以下	1180	216	18.3	214	1.8	1.64	1	12
三萬元～五萬元以下	433	91	21.0	85	1.7	1.78	1	12
五萬元～七萬元以下	235	40	16.9	40	1.6	0.91	1	4
七萬元～十萬元以下	133	19	14.5	19	1.2	0.42	1	3
十萬元以上	123	23	18.8	23	1.4	0.70	1	4
不詳	225	49	21.7	49	1.5	1.12	1	6

(註 1)佔總數

表 C\_49、65 歲以上完訪樣本最近一次住院是否使用健保卡及自付費用

	住院有使用健保卡			自付費用				
	總數	人數	% <sup>2</sup>	人數	平均	標準差	min	max
總數	437	436	99.8	192	19561.3	31521.11	0	240000
性別								
男性	229	228	99.6	107	16590.1	33695.35	0	240000
女性	208	208	100.0	85	23277.1	28131.94	0	150000
都市化程度								
高度都市化	80	80	100.0	36	26866.9	48808.69	0	240000
中度都市化	211	210	99.6	95	18317.0	24374.44	0	150000
低度都市化	146	146	100.0	61	17128.7	27265.74	0	130000
性別*都市化程度								
男性 高度都市化	43	43	100.0	22	28883.2	59402.93	0	240000
男性 中度都市化	111	110	99.2	52	12645.0	17176.59	0	65000
男性 低度都市化	75	75	100.0	32	14409.4	26319.89	0	120000
女性 高度都市化	36	36	100.0	14	23625.4	22853.65	600	95000
女性 中度都市化	100	100	100.0	42	25354.0	29592.78	1800	150000
女性 低度都市化	71	71	100.0	29	20103.3	27962.93	0	130000
家戶收入								
三萬以下	216	215	99.6	92	14434.1	21752.37	0	130000
三萬元～五萬元以下	90	90	100.0	37	25112.3	31129.32	0	150000
五萬元～七萬元以下	40	40	100.0	22	11986.6	12859.77	0	49000
七萬元～十萬元以下	19	19	100.0	13	23077.4	19689.64	295	60000
十萬元以上	23	23	100.0	13	40663.5	72528.23	0	240000
不詳	49	49	100.0	16	26935.7	39485.00	0	120000

(註 1)費用單位:新台幣元

(註 2)佔總數(過去一年曾住過院的人數)

表 C\_50、65 歲以上完訪樣本過去一年牙醫門診利用率

	曾使用牙醫			牙醫門診次數				
	總數	人數	% <sup>1</sup>	人數	平均	標準差	min	Max
總數	2329	721	30.9	683	3.8	3.89	1	40
性別								
男性	1151	369	32.1	356	3.6	3.38	1	30
女性	1178	351	29.8	327	4.1	4.36	1	40
都市化程度								
高度都市化	492	202	41.1	196	3.9	3.62	1	20
中度都市化	1101	366	33.3	347	3.8	4.07	1	40
低度都市化	736	152	20.6	140	3.8	3.79	1	30
性別*都市化程度								
男性 高度都市化	253	105	41.6	102	3.6	3.58	1	20
中度都市化	536	191	35.7	184	3.7	3.23	1	20
低度都市化	362	73	20.1	70	3.2	3.43	1	30
女性 高度都市化	239	97	40.5	94	4.1	3.64	1	20
中度都市化	565	175	31.0	163	4.0	4.84	1	40
低度都市化	374	79	21.1	71	4.3	4.04	1	30
家戶收入								
三萬以下	1180	327	27.7	310	3.7	3.85	1	30
三萬元~五萬元以下	433	130	29.9	127	4.1	3.67	1	30
五萬元~七萬元以下	235	86	36.7	83	3.8	3.95	1	30
七萬元~十萬元以下	133	48	36.1	47	4.6	5.68	1	40
十萬元以上	123	63	51.2	63	3.7	2.89	1	15
不詳	225	66	29.5	53	3.3	3.41	1	20

(註 1)佔總數



表 C\_51、65 歲以上完訪樣本過去一年看牙醫門診使用健保卡與自付費用金額

	牙醫有使用健保卡			自付費用				
	總數	人數	% <sup>2</sup>	人數	平均	標準差	min	max
總數	719	611	85.0	303	8634.6	16569.23	0	130000
性別								
男性	368	321	87.1	153	6740.4	12595.51	0	120000
女性	351	290	82.7	150	10574.5	19641.44	0	130000
都市化程度								
高度都市化	202	179	88.7	83	5035.7	12371.56	0	60000
中度都市化	366	309	84.5	155	10655.7	19608.51	0	130000
低度都市化	151	122	81.0	65	8420.5	11875.29	0	45000
性別*都市化程度								
男性 高度都市化	105	98	92.9	40	5278.0	11025.33	0	45000
男性 中度都市化	191	162	84.8	86	7330.3	13947.28	0	120000
男性 低度都市化	72	61	84.7	28	6997.6	9890.68	0	30000
女性 高度都市化	97	81	84.1	44	4816.9	13468.50	50	60000
女性 中度都市化	175	148	84.2	70	14749.4	24248.34	0	130000
女性 低度都市化	79	61	77.7	37	9523.3	13104.07	0	45000
家戶收入								
三萬以下	326	271	83.1	140	6296.1	10208.35	0	60000
三萬元~五萬元以下	130	111	85.8	56	12847.1	25077.87	0	130000
五萬元~七萬元以下	86	73	85.2	35	10437.8	20032.01	0	120000
七萬元~十萬元以下	48	43	89.2	28	6417.6	13704.91	0	60000
十萬元以上	63	59	92.9	15	6912.6	11751.76	0	45000
不詳	66	54	81.8	28	12748.5	18055.23	0	75000

(註 1)費用單位:新台幣元

(註 2)佔總數(過去一年曾使用牙醫的人數)

表 C\_52、65 歲以上完訪樣本過去一個月西醫門診利用率

	曾使用西醫			西醫門診次數				
	總數	人數	% <sup>1</sup>	人數	平均	標準差	min	Max
總數	2328	1250	53.7	1241	2.1	2.47	1	60
性別								
男性	1151	614	53.3	610	2.1	2.52	1	25
女性	1178	636	54.0	631	2.1	2.42	1	60
都市化程度								
高度都市化	492	266	54.0	263	1.7	2.16	1	25
中度都市化	1100	615	55.9	615	2.1	2.29	1	25
低度都市化	736	369	50.1	363	2.3	2.89	1	60
性別*都市化程度								
男性 高度都市化	253	135	53.4	135	1.9	2.77	1	25
中度都市化	535	300	56.0	299	2.1	2.43	1	25
低度都市化	362	179	49.3	175	2.3	2.44	1	20
女性 高度都市化	239	130	54.6	128	1.5	1.18	1	10
中度都市化	565	316	55.9	316	2.1	2.15	1	24
低度都市化	374	190	50.9	187	2.4	3.26	1	60
家戶收入								
三萬以下	1180	619	52.5	616	2.2	2.64	1	25
三萬元~五萬元以下	433	231	53.4	230	2.0	2.71	1	60
五萬元~七萬元以下	235	137	58.4	136	1.8	1.73	1	16
七萬元~十萬元以下	133	81	60.8	81	2.0	1.62	1	10
十萬元以上	123	66	53.7	66	1.8	1.44	1	10
不詳	224	115	51.5	112	2.2	2.65	1	20

(註 1)佔總數

表 C\_53、65 歲以上完訪樣本最近一次西醫門診是否使用健保卡及自付費用

	西醫有使用健保卡			自付費用				
	總數	人數	% <sup>2</sup>	人數	平均	標準差	min	max
總數	1243	1220	98.2	440	286.1	681.77	0	10000
性別								
男性	609	604	99.2	223	284.9	800.13	0	10000
女性	634	616	97.1	216	287.4	532.38	0	5000
都市化程度								
高度都市化	265	260	98.3	103	375.1	1103.64	0	10000
中度都市化	612	600	98.1	214	260.6	355.44	0	3000
低度都市化	366	359	98.2	123	255.9	643.25	0	5000
性別*都市化程度								
男性 高度都市化	135	135	100.0	60	436.7	1430.45	0	10000
男性 中度都市化	297	294	98.8	102	253.0	393.14	0	3000
男性 低度都市化	177	176	99.4	61	188.6	183.87	0	1300
女性 高度都市化	130	126	96.5	43	288.4	201.17	0	780
女性 中度都市化	315	306	97.4	111	267.6	316.69	0	3000
女性 低度都市化	189	183	97.1	62	322.1	882.37	0	5000
家戶收入								
三萬以下	613	599	97.7	212	311.9	838.55	0	10000
三萬元~五萬元以下	231	226	97.6	80	346.1	782.18	0	5000
五萬元~七萬元以下	136	132	97.4	52	199.7	198.59	0	800
七萬元~十萬元以下	81	81	100.0	33	198.4	172.75	0	590
十萬元以上	66	66	100.0	22	186.4	148.04	0	500
不詳	115	115	100.0	41	270.2	194.90	0	1000

(註 1)費用單位:新台幣元

(註 2)佔總數(過去一年曾使用西醫的人數)

表 C\_54、65 歲以上完訪樣本過去一個月中醫利用率

	曾使用中醫			中醫門診次數				
	總數	人數	% <sup>1</sup>	人數	平均	標準差	min	Max
總數	2328	150	6.4	149	2.8	3.58	1	30
性別								
男性	1151	56	4.9	55	2.7	3.53	1	20
女性	1178	94	8.0	94	2.9	3.61	1	30
都市化程度								
高度都市化	492	25	5.2	25	2.6	3.37	1	15
中度都市化	1100	81	7.4	81	3.0	3.48	1	30
低度都市化	736	43	5.9	43	2.7	3.86	1	20
性別*都市化程度								
男性 高度都市化	253	11	4.5	11	1.4	0.49	1	2
中度都市化	535	23	4.2	23	2.3	1.68	1	8
低度都市化	362	22	6.0	21	3.7	5.20	1	20
女性 高度都市化	239	14	5.9	14	3.6	4.25	1	15
中度都市化	565	58	10.3	58	3.2	3.94	1	30
低度都市化	374	21	5.7	21	1.7	0.89	1	5
家戶收入								
三萬以下	1180	72	6.1	72	2.7	3.42	1	20
三萬元~五萬元以下	433	27	6.2	27	3.1	3.65	1	15
五萬元~七萬元以下	235	17	7.3	17	2.1	1.48	1	8
七萬元~十萬元以下	133	10	7.3	10	3.1	2.73	1	20
十萬元以上	123	9	7.5	9	2.8	2.26	1	8
不詳	224	14	6.4	14	3.8	6.07	1	30

(註 1)佔總數

表 C\_55、65 歲以上完訪樣本最近一次中醫門診是否使用健保卡及自付費用

	中醫有使用健保卡			自付費用				
	總數	人數	% <sup>2</sup>	人數	平均	標準差	min	max
總數	147	125	85.3	57	386.4	690.33	0	4000
性別								
男性	54	50	92.2	19	347.2	503.78	0	2100
女性	93	76	81.2	39	405.1	763.10	0	4000
都市化程度								
高度都市化	25	22	84.8	13	829.1	1141.89	50	4000
中度都市化	79	65	82.4	31	304.3	437.59	0	2100
低度都市化	42	39	91.0	13	124.9	114.19	0	500
性別*都市化程度								
男性 高度都市化	11	11	100.0	4	525.1	507.15	140	1200
男性 中度都市化	21	18	87.6	9	445.4	592.53	0	2100
男性 低度都市化	22	20	92.7	6	81.9	46.31	0	400
女性 高度都市化	14	10	72.7	9	958.2	1300.89	50	4000
女性 中度都市化	58	47	80.5	22	249.0	343.59	0	1200
女性 低度都市化	20	18	89.2	7	160.3	138.70	0	500
家戶收入								
三萬以下	72	63	86.4	27	185.7	222.19	0	890
三萬元~五萬元以下	27	21	77.2	11	537.1	690.94	0	2100
五萬元~七萬元以下	17	15	88.4	6	371.0	453.18	99	1200
七萬元~十萬元以下	8	7	84.9	3	1621.7	1936.60	0	4000
十萬元以上	9	9	100.0	7	270.2	363.56	50	1000
不詳	13	11	81.8	3	779.0	472.16	100	1200

(註 1)費用單位:新台幣元

(註 2)佔總數(過去一年曾使用中醫的人數)

表 C\_56、65 歲以上完訪樣本過去一個月各項民俗療法利用率

	收驚		藥籤		香灰		刮痧		拔罐	
	人數	% <sup>1</sup>	人數	% <sup>1</sup>	人數	% <sup>1</sup>	人數	% <sup>1</sup>	人數	% <sup>1</sup>
總數	44	1.9	1	0.0	5	0.2	9	0.4	10	0.4
性別										
男性	9	0.8	1	0.1	3	0.3	4	0.4	5	0.4
女性	35	2.9	0	0.0	2	0.2	5	0.4	5	0.4
都市化程度										
高度都市化	6	1.2	0	0.0	0	0.0	4	0.9	2	0.3
中度都市化	22	2.0	0	0.0	1	0.1	5	0.4	6	0.6
低度都市化	16	2.2	1	0.1	4	0.5	0	0.0	2	0.3
性別*都市化程度										
男性 高度都市化	2	0.7	0	0.0	0	0.0	1	0.6	2	0.6
男性 中度都市化	4	0.8	0	0.1	1	0.2	3	0.5	4	0.7
男性 低度都市化	3	0.9	1	0.2	2	0.4	0	0.0	0	0.0
女性 高度都市化	4	1.7	0	0.0	0	0.0	3	1.2	0	0.0
女性 中度都市化	17	3.1	0	0.0	0	0.0	2	0.3	3	0.5
女性 低度都市化	13	3.5	0	0.1	2	0.6	0	0.1	2	0.5
家戶收入										
三萬以下	22	1.8	1	0.1	3	0.2	2	0.2	2	0.1
三萬元～五萬元以下	10	2.2	0	0.0	1	0.3	0	0.0	0	0.1
五萬元～七萬元以下	2	0.7	0	0.0	0	0.2	4	1.7	2	0.9
七萬元～十萬元以下	1	0.5	0	0.0	0	0.0	0	0.0	3	2.3
十萬元以上	1	1.2	0	0.0	0	0.0	0	0.0	1	1.0
不詳	9	4.0	0	0.0	1	0.3	3	1.2	1	0.6

(註 1)佔總數

表 C\_56、65 歲以上完訪樣本過去一個月各項民俗療法利用率(續)

	推拿/ 腳底按摩		整脊		接骨/ 跌打損傷		針灸		放血	
	人數	% <sup>1</sup>	人數	% <sup>1</sup>	人數	% <sup>1</sup>	人數	% <sup>1</sup>	人數	% <sup>1</sup>
總數	29	1.2	10	0.4	8	0.3	17	0.8	1	0.0
性別										
男性	13	1.1	3	0.3	2	0.2	7	0.6	1	0.1
女性	16	1.3	7	0.6	6	0.5	10	0.9	0	0.0
都市化程度										
高度都市化	9	1.9	3	0.7	1	0.2	9	1.8	0	0.0
中度都市化	13	1.2	4	0.4	7	0.6	3	0.3	0	0.0
低度都市化	7	0.9	3	0.3	0	0.0	5	0.7	1	0.1
性別*都市化程度										
男性 高度都市化	5	2.0	1	0.5	1	0.5	4	1.7	0	0.0
中度都市化	5	0.9	1	0.1	1	0.1	0	0.0	0	0.0
低度都市化	3	0.8	1	0.3	0	0.0	3	0.7	1	0.3
女性 高度都市化	4	1.7	2	0.9	0	0.0	5	1.9	0	0.0
中度都市化	8	1.4	4	0.6	6	1.1	3	0.5	0	0.0
低度都市化	4	1.0	1	0.4	0	0.0	3	0.7	0	0.0
家戶收入										
三萬以下	8	0.6	5	0.5	4	0.4	7	0.6	1	0.1
三萬元~五萬元以下	4	1.0	3	0.6	2	0.4	4	0.9	0	0.0
五萬元~七萬元以下	7	3.0	1	0.3	0	0.0	4	1.9	0	0.0
七萬元~十萬元以下	2	1.7	0	0.0	1	0.6	0	0.0	0	0.0
十萬元以上	2	1.4	0	0.3	1	1.0	0	0.0	0	0.0
不詳	6	2.6	1	0.5	0	0.0	3	1.2	0	0.0

(註 1)佔總數

表 C\_57、65 歲以上完訪樣本過去一年內曾到醫療院所或由醫護人員做下列預防保健檢查情形

	量血壓		抽血/扎針 驗空腹血糖		抽血/扎針 驗飯後血糖		血脂肪檢查		肝功能檢查	
	人數	% <sup>1</sup>	人數	% <sup>1</sup>	人數	% <sup>1</sup>	人數	% <sup>1</sup>	人數	% <sup>1</sup>
總數	1880	80.9	1182	50.8	634	27.3	951	40.9	904	38.9
性別										
男性	913	79.6	596	51.8	309	27.0	488	42.6	480	41.8
女性	967	82.1	586	49.8	324	27.6	462	39.3	424	36.0
都市化程度										
高度都市化	399	81.2	268	54.5	162	32.9	250	51.0	242	49.2
中度都市化	880	80.3	561	51.0	316	28.8	437	39.8	406	37.0
低度都市化	600	81.6	354	48.1	156	21.3	264	35.9	256	34.8
性別*都市化程度										
男性 高度都市化	192	76.0	130	51.6	89	35.4	124	49.0	124	49.0
男性 中度都市化	433	81.5	290	54.1	149	28.0	229	43.0	223	41.9
男性 低度都市化	288	79.4	176	48.5	71	19.6	136	37.5	133	36.8
女性 高度都市化	207	86.7	138	57.6	72	30.2	127	53.1	118	49.5
女性 中度都市化	447	79.1	271	48.0	167	29.6	208	36.7	183	32.4
女性 低度都市化	313	83.6	178	47.7	85	22.9	128	34.3	123	32.8
家戶收入										
三萬以下	928	78.8	576	48.9	268	22.8	435	36.9	417	35.3
三萬元~五萬元以下	351	81.1	229	52.9	143	33.3	200	46.2	179	41.3
五萬元~七萬元以下	195	83.5	119	50.5	62	26.2	104	44.1	97	41.2
七萬元~十萬元以下	114	86.3	71	53.5	51	38.1	64	48.6	65	49.1
十萬元以上	103	83.4	78	63.1	47	38.2	71	57.3	65	52.9
不詳	188	83.8	109	48.6	63	28.3	77	34.7	82	36.5

(註 1)佔總數



表 C\_57、65 歲以上完訪樣本過去一年內曾到醫療院所或由醫護人員做下列預防保健檢查情形(續)

	大便潛血反應		直腸鏡檢查		口腔癌檢查		胸部 X 光檢查		胃及食道檢查	
	人數	% <sup>1</sup>	人數	% <sup>1</sup>	人數	% <sup>1</sup>	人數	% <sup>1</sup>	人數	% <sup>1</sup>
總數	346	14.9	148	6.4	123	5.3	680	29.2	230	9.9
性別										
男性	185	16.1	71	6.2	62	5.4	356	31.0	123	10.7
女性	161	13.7	77	6.5	60	5.1	324	27.5	108	9.2
都市化程度										
高度都市化	108	22.0	46	9.5	31	6.2	184	37.4	66	13.3
中度都市化	144	13.1	65	5.9	54	4.9	313	28.5	104	9.4
低度都市化	94	12.7	37	5.0	38	5.2	183	24.8	61	8.3
性別*都市化程度										
男性 高度都市化	59	23.3	19	7.5	15	6.0	97	38.5	30	11.8
中度都市化	82	15.3	33	6.1	29	5.3	165	30.9	62	11.5
低度都市化	44	12.2	20	5.4	19	5.2	94	25.8	31	8.6
女性 高度都市化	49	20.6	28	11.5	16	6.5	87	36.3	36	15.0
中度都市化	62	11.0	32	5.6	26	4.5	148	26.2	42	7.4
低度都市化	49	13.2	17	4.6	19	5.1	89	23.8	30	8.0
家戶收入										
三萬以下	163	13.8	63	5.4	56	4.7	323	27.4	106	9.0
三萬元~五萬元以下	68	15.8	33	7.6	26	6.0	136	31.4	48	11.1
五萬元~七萬元以下	30	12.8	19	8.1	9	3.9	72	30.4	30	12.8
七萬元~十萬元以下	19	14.4	9	6.6	7	5.2	37	27.6	12	9.4
十萬元以上	30	23.9	12	10.1	13	10.7	55	44.8	13	10.2
不詳	36	16.1	12	5.2	12	5.1	57	25.6	21	9.4

(註 1)佔總數

表 C\_58、65 歲以上完訪樣本是否知道全民健保提供免費老人健檢與該服務之利用情形

	知道全民健保提供老人健檢		曾利全民健保提供之老人健檢	
	人數	% <sup>1</sup>	人數	% <sup>2</sup>
總數	1622	76.8	1004	61.7
性別				
男性	878	82.6	529	60.1
女性	745	70.9	475	63.5
都市化程度				
高度都市化	393	86.6	223	56.7
中度都市化	763	77.5	465	60.5
低度都市化	466	69.0	316	67.7
性別*都市化程度				
男性 高度都市化	213	90.0	112	52.8
男性 中度都市化	415	84.3	255	61.0
男性 低度都市化	249	74.7	162	65.0
女性 高度都市化	180	83.0	111	61.3
女性 中度都市化	348	70.7	210	60.0
女性 低度都市化	217	63.5	154	70.8
家戶收入				
三萬以下	814	74.8	504	61.8
三萬元~五萬元以下	314	82.7	188	59.2
五萬元~七萬元以下	170	81.0	105	61.9
七萬元~十萬元以下	96	81.8	57	59.4
十萬元以上	97	85.2	65	67.2
不詳	132	64.2	86	64.0

(註 1) 佔所有有自答該題人數

(註 2) 佔前題回答知道者人數

表 C\_59、65 歲以上完訪樣本不曾利用全民健保提供之免費老人健檢原因

	工作單位已提供 故不需要		不知道去哪裡得 到此服務		附近沒有可提供 健檢的醫療院所		誤以為要付費	
	人數	% <sup>1</sup>	人數	% <sup>1</sup>	人數	% <sup>1</sup>	人數	% <sup>1</sup>
總數	8	1.4	38	6.3	6	1.0	4	0.6
性別								
男性	6	1.7	21	6.2	3	0.9	4	1.1
女性	2	1.0	17	6.4	3	1.1	0	0.0
都市化程度								
高度都市化	3	2.1	10	6.0	1	0.6	1	0.7
中度都市化	5	1.6	18	6.1	4	1.4	1	0.5
低度都市化	0	0.0	10	7.1	1	0.5	1	0.9
性別*都市化程度								
男性 高度都市化	2	2.2	9	8.6	1	1.1	1	1.3
中度都市化	4	2.2	8	4.8	2	1.2	1	0.8
低度都市化	0	0.0	5	6.1	0	0.0	1	1.5
女性 高度都市化	1	1.8	2	2.2	0	0.0	0	0.0
中度都市化	1	0.9	10	7.7	2	1.6	0	0.0
低度都市化	0	0.0	5	8.5	1	1.1	0	0.0
家戶收入								
三萬以下	2	0.8	25	8.3	5	1.6	4	1.2
三萬元~五萬元以下	0	0.0	4	3.2	0	0.0	0	0.0
五萬元~七萬元以下	1	2.3	3	5.5	0	0.0	0	0.0
七萬元~十萬元以下	1	2.0	2	4.8	0	0.0	0	0.0
十萬元以上	1	1.6	1	4.0	1	3.6	0	1.0
不詳	3	6.6	3	5.7	0	0.0	0	0.0

(註 1) 佔未曾使用過全民健保老人免費健檢者人數

表 C\_59、65 歲以上完訪樣本不曾利用全民健保提供之免費老人健檢原因 (續 1)

	健檢項目太少		交通不便		忘記要檢查		沒時間	
	人數	%	人數	%	人數	%	人數	%
總數	72	12.0	35	5.8	25	4.1	66	10.9
性別								
男性	49	14.3	13	3.7	16	4.6	34	9.9
女性	23	8.9	22	8.5	9	3.5	32	12.2
都市化程度								
高度都市化	25	14.8	7	4.2	5	2.9	17	10.2
中度都市化	39	13.3	14	4.8	12	4.3	27	9.2
低度都市化	8	5.8	14	9.5	7	5.2	22	15.3
性別*都市化程度								
男性 高度都市化	14	14.0	0	0.0	5	4.9	8	8.2
中度都市化	29	18.5	5	3.3	6	3.6	14	8.7
低度都市化	6	6.9	7	8.7	5	6.0	12	14.4
女性 高度都市化	11	16.0	7	10.3	0	0.0	9	13.1
中度都市化	10	7.3	9	6.5	7	5.1	13	9.8
低度都市化	2	4.2	6	10.6	2	4.0	10	16.7
家戶收入								
三萬以下	24	8.1	27	9.0	10	3.4	35	11.7
三萬元~五萬元以下	16	12.8	5	3.6	6	4.8	11	8.4
五萬元~七萬元以下	10	15.9	0	0.0	7	11.5	7	10.7
七萬元~十萬元以下	10	24.9	0	0.0	1	3.8	2	4.5
十萬元以上	6	20.8	0	0.0	0	0.0	6	20.2
不詳	6	12.2	3	7.0	0	0.0	6	12.5

(註 1) 佔未曾使用過全民健保老人免費健檢者人數

表 C\_59、65 歲以上完訪樣本不曾利用全民健保提供之免費老人健檢原因 (續 2)

	沒健保		身體很好		其他	
	人數	%	人數	%	人數	%
總數	0	0.0	277	46.0	183	30.4
性別						
男性	0	0.0	178	52.1	83	24.2
女性	0	0.0	99	38.0	101	38.5
都市化程度						
高度都市化	0	0.0	66	38.9	61	36.4
中度都市化	0	0.0	125	42.8	99	33.9
低度都市化	0	0.0	87	60.8	24	16.5
性別*都市化程度						
男性 高度都市化	0	0.0	45	45.1	32	32.0
中度都市化	0	0.0	77	48.9	41	25.7
低度都市化	0	0.0	56	66.2	10	12.3
女性 高度都市化	0	0.0	21	30.0	29	42.6
中度都市化	0	0.0	47	35.6	58	43.5
低度都市化	0	0.0	31	53.1	13	22.5
家戶收入						
三萬以下	0	0.0	154	52.3	77	26.0
三萬元~五萬元以下	0	0.0	66	51.8	40	31.8
五萬元~七萬元以下	0	0.0	21	33.2	23	36.1
七萬元~十萬元以下	0	0.0	14	37.3	14	36.7
十萬元以上	0	0.0	6	20.1	12	39.1
不詳	0	0.0	16	32.6	17	36.2

(註 1) 佔未曾使用過全民健保老人免費健檢者人數

表 C\_60、65 歲以上完訪樣本過去一年內曾接受過全身性健康檢查及最近一次費用支付者

	總數	全身健檢		總數	自費		全民健保支付		縣市政府支付	
		人數	% <sup>1</sup>		人數	% <sup>2</sup>	人數	% <sup>2</sup>	人數	% <sup>2</sup>
總數	2328	645	27.7	645	57	8.8	465	72.2	100	15.4
性別										
男性	1151	332	28.8	332	31	9.2	234	70.4	53	16.0
女性	1177	313	26.6	313	26	8.4	232	74.0	46	14.8
都市化程度										
高度都市化	492	144	29.3	144	21	14.4	105	72.9	11	7.8
中度都市化	1100	278	25.3	278	24	8.8	202	72.5	37	13.2
低度都市化	736	223	30.3	223	12	5.4	159	71.2	52	23.3
性別*都市化程度										
男性 高度都市化	253	68	26.9	68	12	17.7	47	68.2	4	6.0
男性 中度都市化	535	148	27.7	148	12	8.4	106	71.6	21	14.1
男性 低度都市化	362	116	32.0	116	6	5.3	81	70.3	28	24.4
女性 高度都市化	239	76	31.8	76	9	11.4	58	77.1	7	9.3
女性 中度都市化	565	131	23.2	131	12	9.2	96	73.5	16	12.1
女性 低度都市化	374	107	28.6	107	6	5.5	77	72.3	24	22.0
家戶收入										
三萬以下	1180	339	28.7	339	23	6.8	247	72.9	59	17.3
三萬元~五萬元以下	433	100	23.1	100	14	13.9	62	61.6	21	21.0
五萬元~七萬元以下	235	75	31.9	75	7	9.0	60	80.6	7	8.9
七萬元~十萬元以下	133	29	21.8	29	4	12.1	23	79.6	1	2.2
十萬元以上	123	36	29.3	36	4	11.9	23	62.5	6	15.9
不詳	224	66	29.5	66	6	8.5	51	76.8	7	10.4

(註 1)佔總數

(註 2)佔健檢人數

表 C\_60、65 歲以上完訪樣本過去一年內曾接受過全身性健康檢查及最近一次費用支付者 (續)

	總數	服務單位		商業保險		其他	
		人數	% <sup>2</sup>	人數	% <sup>2</sup>	人數	% <sup>2</sup>
總數	645	2	0.4	0	0.0	21	3.2
性別							
男性	332	2	0.7	0	0.0	12	3.6
女性	313	0	0.0	0	0.0	9	2.8
都市化程度							
高度都市化	144	0	0.0	0	0.0	7	5.0
中度都市化	278	2	0.9	0	0.0	13	4.7
低度都市化	223	0	0.0	0	0.0	0	0.1
性別*都市化程度							
男性 高度都市化	68	0	0.0	0	0.0	6	8.1
中度都市化	148	2	1.6	0	0.0	6	4.3
低度都市化	116	0	0.0	0	0.0	0	0.0
女性 高度都市化	76	0	0.0	0	0.0	2	2.1
中度都市化	131	0	0.0	0	0.0	7	5.2
低度都市化	107	0	0.0	0	0.0	0	0.3
家戶收入							
三萬以下	339	1	0.2	0	0.0	10	2.9
三萬元~五萬元以下	100	1	1.4	0	0.0	2	2.2
五萬元~七萬元以下	75	0	0.0	0	0.0	1	1.5
七萬元~十萬元以下	29	0	0.0	0	0.0	2	6.1
十萬元以上	36	1	1.4	0	0.0	3	8.3
不詳	66	0	0.0	0	0.0	3	4.3

(註 1) 佔總數

(註 2) 佔健檢人數

表 C\_61、65 歲以上完訪樣本最近健康檢查自付費用(元)

	最近一次健康檢查自付費用				
	人數	平均	標準差	min	Max
總數	596	745.1	3446.45	0	63000
性別					
男性	311	576.5	2232.72	0	23000
女性	285	929	4430.69	0	63000
都市化程度					
高度都市化	133	1615	7558.93	0	63000
中度都市化	251	622.2	2429.86	0	23000
低度都市化	212	346.4	1681.28	0	20000
性別*都市化程度					
男性 高度都市化	68	1319.8	4277.97	0	20000
男性 中度都市化	136	576.8	2171.63	0	23000
男性 低度都市化	106	98.6	770.17	0	12000
女性 高度都市化	64	1928.1	9966.75	0	63000
女性 中度都市化	115	676.2	2735.61	0	20000
女性 低度都市化	106	595.4	2237.97	0	20000
家戶收入					
三萬以下	313	376.6	1821.78	0	16000
三萬元~五萬元以下	95	1012.5	2907.45	0	20000
五萬元~七萬元以下	73	763.2	3332.84	0	23000
七萬元~十萬元以下	27	1929.4	4639.02	0	20000
十萬元以上	36	2449.7	10400.28	0	63000
不詳	53	671.8	2611.83	0	15000



表 C\_62、65 歲以上女性完訪樣本是否曾做過乳房攝影檢查

	個案為女性	曾做過乳房攝影	
		人數	% <sup>1</sup>
總數	1177	197	16.7
都市化程度			
高度都市化	239	63	26.4
中度都市化	565	85	15.0
低度都市化	374	49	13.1
家戶收入			
三萬以下	584	105	18.0
三萬元～五萬元以下	218	26	11.9
五萬元～七萬元以下	118	20	16.9
七萬元～十萬元以下	68	13	19.1
十萬元以上	60	13	21.7
不詳	130	19	14.6

(註 1)佔個案為 65 歲以上女性總數

表 C\_63、65 歲以上完訪樣本過去一年內是否曾接受過流行性感冒預防注射

		總數	曾注射流感疫苗	
			人數	% <sup>1</sup>
總數		2316	1339	57.8
性別				
	男性	1139	661	58.0
	女性	1177	678	57.6
都市化程度				
	高度都市化	490	257	52.4
	中度都市化	1092	625	57.2
	低度都市化	734	456	62.1
性別*都市化程度				
	男性 高度都市化	251	128	51.0
	中度都市化	527	321	60.9
	低度都市化	360	212	58.9
	女性 高度都市化	239	129	54.0
	中度都市化	565	304	53.8
	低度都市化	374	244	65.2
家戶收入				
	三萬以下	1173	661	56.4
	三萬元~五萬元以下	433	271	62.6
	五萬元~七萬元以下	233	133	57.1
	七萬元~十萬元以下	131	87	66.4
	十萬元以上	123	64	52.0
	不詳	223	123	55.2

(註 1)佔總數

表 C\_64、65 歲以上完訪樣本飲酒狀況表

	是否喝酒			有喝酒的人通常喝的程度							
	有喝酒			淺酌			微醺		常喝醉		
	總數	人數	% <sup>1</sup>	總數	人數	% <sup>2</sup>	人數	% <sup>2</sup>	人數	% <sup>2</sup>	
總數	2328	463	19.9	459	417	91.0	36	7.8	6	1.2	
性別											
男性	1151	378	32.8	374	338	90.4	31	8.3	6	1.6	
女性	1178	85	7.2	85	79	92.9	5	5.9	0	0.0	
都市化程度											
高度都市化	492	96	19.5	96	89	92.7	6	6.3	1	1.0	
中度都市化	1100	234	21.3	231	216	93.5	13	5.6	2	0.9	
低度都市化	736	133	18.1	133	113	85.0	17	12.8	3	2.3	
性別*都市化程度											
男性 高度都市化	253	78	30.8	78	75	96.2	2	2.6	1	1.3	
男性 中度都市化	535	188	35.1	185	171	92.4	12	6.5	2	1.1	
男性 低度都市化	362	111	30.7	111	92	82.9	16	14.4	3	2.7	
女性 高度都市化	239	17	7.1	17	14	82.4	3	17.6	0	0.0	
女性 中度都市化	565	46	8.1	45	45	100.0	0	0.0	0	0.0	
女性 低度都市化	374	22	5.9	22	20	90.9	2	9.1	0	0.0	
家戶收入											
三萬以下	1180	225	19.1	222	196	88.3	22	9.9	4	1.8	
三萬元～五萬元以下	433	90	20.8	89	85	95.5	3	3.4	1	1.1	
五萬元～七萬元以下	235	44	18.7	44	43	97.7	1	2.3	0	0.0	
七萬元～十萬元以下	133	28	21.1	28	27	96.4	1	3.6	0	0.0	
十萬元以上	123	38	30.9	38	34	89.5	4	10.5	0	0.0	
不詳	224	37	16.5	37	32	86.5	5	13.5	0	0.0	

(註 1)佔總數

(註 2)佔有喝酒人數

表 C\_65、65 歲以上完訪樣本吸菸狀況

	總數	沒有吸過		曾吸過(<5 包) <sup>2</sup>		曾吸過(>5 包) <sup>3</sup> 且目前仍吸菸		曾吸過(>5 包) <sup>4</sup> 且已戒菸	
		人數	% <sup>1</sup>	人數	% <sup>1</sup>	人數	% <sup>1</sup>	人數	% <sup>1</sup>
總數	2329	1653	71.0	90	3.8	367	15.7	218	9.4
性別									
男性	1151	527	45.8	81	7.0	333	28.9	209	18.1
女性	1178	1126	95.6	9	0.7	34	2.9	10	0.8
都市化程度									
高度都市化	492	365	74.3	16	3.2	58	11.8	53	10.7
中度都市化	1100	772	70.2	37	3.3	179	16.2	112	10.2
低度都市化	737	516	70.0	37	5.1	130	17.6	53	7.2
性別*都市化程度									
男性 高度都市化	253	138	54.4	15	5.7	50	19.9	51	20.0
男性 中度都市化	535	233	43.5	33	6.2	162	30.3	107	19.9
男性 低度都市化	363	157	43.3	33	9.2	120	33.1	52	14.2
女性 高度都市化	239	228	95.3	1	0.5	8	3.3	2	0.9
女性 中度都市化	565	539	95.5	3	0.6	16	2.9	6	1.1
女性 低度都市化	374	359	95.9	4	1.1	10	2.6	2	0.4
家戶收入									
三萬以下	1180	809	68.6	45	3.8	217	18.4	108	9.2
三萬元~五萬元以下	433	313	72.3	13	3.0	57	13.1	50	11.6
五萬元~七萬元以下	235	168	71.3	11	4.7	37	15.8	19	8.2
七萬元~十萬元以下	133	110	82.8	3	2.2	11	8.3	9	6.7
十萬元以上	123	85	68.7	9	6.9	15	12.1	15	12.4
不詳	225	168	74.8	9	4.1	30	13.4	16	7.2

(註 1)佔總數

(註 2)包含「僅嚐試吸過幾次而已」、「有吸過菸，從以前到現在沒有吸超過 5 包」者

(註 3)有吸過菸，從以前到現在超過 5 包，且目前仍有吸菸者

(註 4)有吸過菸，從以前到現在超過 5 包，且已戒菸者

表 C\_66、65 歲以上完訪樣本目前有吸菸者之吸菸情形

	總數 <sup>1</sup>	每天吸		偶爾吸	
		人數	% <sup>2</sup>	人數	% <sup>2</sup>
總數	585	346	59.1	21	3.5
性別					
男性	542	319	58.9	14	2.6
女性	44	27	61.7	7	15.6
都市化程度					
高度都市化	111	57	51.8	1	0.6
中度都市化	291	165	56.8	13	4.6
低度都市化	183	123	67.2	7	3.6
性別*都市化程度					
男性 高度都市化	101	50	49.2	1	0.7
中度都市化	269	154	57.3	8	3.1
低度都市化	172	115	67.0	5	2.8
女性 高度都市化	10	8	77.8	0	0.0
中度都市化	22	11	50.4	5	22.6
低度都市化	11	8	69.6	2	15.9
家戶收入					
三萬以下	325	202	62.2	14	4.4
三萬元～五萬元以下	107	56	52.0	1	1.0
五萬元～七萬元以下	56	35	62.2	2	3.6
七萬元～十萬元以下	20	9	47.2	2	8.0
十萬元以上	30	15	49.4	0	0.0
不詳	46	29	61.4	2	3.7

(註1)總數為曾吸菸>5包者

(註2)佔總數

表 C\_67、65 歲以上完訪樣本個人健康行為—過去一星期是否吸過二手菸

	總數	是	
		人數	% <sup>1</sup>
總數	2328	1052	45.2
性別			
男性	1151	585	50.8
女性	1177	466	39.6
都市化程度			
高度都市化	492	205	41.7
中度都市化	1099	482	43.9
低度都市化	736	364	49.5
性別*都市化程度			
男性 高度都市化	253	119	47.0
男性 中度都市化	535	263	49.2
男性 低度都市化	362	203	56.1
女性 高度都市化	239	86	36.0
女性 中度都市化	564	219	38.8
女性 低度都市化	374	160	42.8
家戶收入			
三萬以下	1180	524	44.4
三萬元~五萬元以下	433	197	45.5
五萬元~七萬元以下	234	110	47.0
七萬元~十萬元以下	133	58	43.6
十萬元以上	123	56	45.5
不詳	224	108	48.2

(註 1)佔總數

表 C\_68、65 歲以上完訪樣本嚼檳榔狀況

	總數	從未嚼過		嚼過 1-2 次		已戒(近 6 個月)		目前仍嚼	
		人數	1%	人數	1%	人數	1%	人數	1%
總數	2328	2092	89.8	70	3.0	99	4.2	68	2.9
性別									
男性	1151	943	81.9	60	5.2	93	8.1	54	4.7
女性	1177	1149	97.6	10	0.8	5	0.4	13	1.1
都市化程度									
高度都市化	492	469	95.3	9	1.8	11	2.2	3	0.6
中度都市化	1100	1011	91.9	36	3.3	36	3.3	18	1.6
低度都市化	736	612	83.2	24	3.3	52	7.1	47	6.4
性別*都市化程度									
男性 高度都市化	253	232	91.7	8	3.2	11	4.3	3	1.2
中度都市化	535	449	83.9	33	6.2	35	6.5	18	3.4
低度都市化	362	262	72.4	19	5.2	47	13.0	34	9.4
女性 高度都市化	239	237	99.2	2	0.8	0	0.0	0	0.0
中度都市化	565	561	99.3	3	0.5	1	0.2	0	0.0
低度都市化	374	350	93.6	5	1.3	5	1.3	13	3.5
家戶收入									
三萬以下	1179	1040	88.2	40	3.4	61	5.2	37	3.1
三萬元~五萬元以下	433	401	92.6	10	2.3	8	1.8	14	3.2
五萬元~七萬元以下	235	216	91.9	7	3.0	7	3.0	5	2.1
七萬元~十萬元以下	133	122	91.7	2	1.5	5	3.8	3	2.3
十萬元以上	123	114	92.7	5	4.1	3	2.4	1	0.8
不詳	224	199	88.8	6	2.7	13	5.8	7	3.1

(註 1)佔總數

表 C\_69、65 歲以上完訪樣本目前仍嚼食檳榔者最近 6 個月之嚼食情形

	每天嚼			每週 3-5 天		每週 1-2 天		每月嚼	
	總數	人數	1%	人數	1%	人數	1%	人數	1%
總數	67	44	65.2	5	7.9	15	22.9	3	3.9
性別									
男性	54	34	63.0	4	7.4	12	22.2	3	5.6
女性	13	10	76.9	1	7.7	3	23.1	0	0.0
都市化程度									
高度都市化	3	3	100.0	0	0.0	0	0.0	0	0.0
中度都市化	18	11	61.1	3	16.7	1	5.6	3	16.7
低度都市化	46	30	65.2	3	6.5	14	30.4	0	0.0
性別*都市化程度									
男性 高度都市化	3	3	100.0	0	0.0	0	0.0	0	0.0
中度都市化	18	11	61.1	3	16.7	1	5.6	3	16.7
低度都市化	33	20	60.6	2	6.1	11	33.3	0	0.0
女性 高度都市化	0	0	0.0	0	0.0	0	0.0	0	0.0
中度都市化	0	0	0.0	0	0.0	0	0.0	0	0.0
低度都市化	13	10	76.9	1	7.7	3	23.1	0	0.0
家戶收入									
三萬以下	36	22	61.1	5	13.9	8	22.2	1	2.8
三萬元~五萬元以下	14	9	64.3	0	0.0	5	35.7	1	7.1
五萬元~七萬元以下	5	2	40.0	0	0.0	3	60.0	0	0.0
七萬元~十萬元以下	3	3	100.0	0	0.0	0	0.0	0	0.0
十萬元以上	1	1	100.0	0	0.0	0	0.0	0	0.0
不詳	7	6	85.7	0	0.0	0	0.0	1	14.3

(註 1)佔總數



表 C\_70、65 歲以上完訪樣本嚼檳榔之正確認知

	檳榔不含添加物，也具致癌性		嚼檳榔又吸菸的人得口腔癌的危險性更大	
	人數	% <sup>1</sup>	人數	% <sup>1</sup>
總數	843	39.9	1448	68.6
性別				
男性	465	43.8	785	74.0
女性	377	36.0	662	63.2
都市化程度				
高度都市化	219	48.4	359	79.4
中度都市化	380	38.6	686	69.7
低度都市化	244	36.2	403	59.8
性別*都市化程度				
男性 高度都市化	125	52.6	196	82.8
中度都市化	206	41.8	371	75.2
低度都市化	135	40.6	218	65.8
女性 高度都市化	94	43.7	163	75.6
中度都市化	174	35.4	315	64.1
低度都市化	109	32.0	185	54.1
家戶收入				
三萬以下	424	39.1	703	64.8
三萬元～五萬元以下	159	42.0	280	74.1
五萬元～七萬元以下	92	43.9	160	76.4
七萬元～十萬元以下	54	46.1	87	74.6
十萬元以上	48	42.6	93	81.9
不詳	66	31.9	125	60.2

(註 1)佔所有自答本題人數

表 C\_71、65 歲以上完訪樣本過去兩週從事勞力性工作及運動行為

	有做勞力性工作		有做運動	
	人數	% <sup>1</sup>	人數	% <sup>1</sup>
總數	398	17.1	1307	56.1
性別				
男性	226	19.7	687	59.7
女性	172	14.6	620	52.6
都市化程度				
高度都市化	56	11.3	314	63.8
中度都市化	163	14.8	666	60.5
低度都市化	180	24.5	328	44.5
性別*都市化程度				
男性 高度都市化	34	13.6	174	68.7
中度都市化	87	16.2	348	64.9
低度都市化	105	29.0	166	45.8
女性 高度都市化	21	8.8	140	58.6
中度都市化	76	13.4	318	56.3
低度都市化	75	20.1	162	43.3
家戶收入				
三萬以下	219	18.5	651	55.2
三萬元~五萬元以下	71	16.5	222	51.3
五萬元~七萬元以下	29	12.4	148	62.8
七萬元~十萬元以下	23	17.5	88	66.5
十萬元以上	18	14.6	80	64.7
不詳	38	16.9	118	52.8

(註 1)佔總數

表 C\_72、65 歲以上完訪樣本個人健康行為—每天吃飯（麵）的份量

	每天吃飯（麵）的份量(碗)		
	人數	平均	標準差
總數	2303	2.5	1.03
性別			
男性	1141	2.7	1.13
女性	1162	2.2	0.87
都市化程度			
高度都市化	488	2.2	1.19
中度都市化	1090	2.4	0.95
低度都市化	725	2.7	1.02
性別*都市化程度			
男性 高度都市化	253	2.5	1.30
男性 中度都市化	529	2.6	1.04
男性 低度都市化	358	3.0	1.11
女性 高度都市化	234	2.0	0.98
女性 中度都市化	561	2.2	0.81
女性 低度都市化	367	2.5	0.86
家戶收入			
三萬以下	1169	2.5	1.00
三萬元～五萬元以下	426	2.5	1.04
五萬元～七萬元以下	235	2.4	0.98
七萬元～十萬元以下	133	2.5	1.28
十萬元以上	121	2.4	1.15
不詳	220	2.4	1.03

表 C\_73、65 歲以上完訪樣本使用牙線與洗牙行為

	有使用牙線或牙線棒習慣		有每半年定期洗牙	
	人數	% <sup>1</sup>	人數	% <sup>1</sup>
總數	328	14.2	211	9.1
性別				
男性	178	15.6	115	10.0
女性	150	12.8	96	8.2
都市化程度				
高度都市化	86	17.5	70	14.1
中度都市化	163	14.9	111	10.1
低度都市化	79	10.8	31	4.2
性別*都市化程度				
男性 高度都市化	43	17.1	43	16.9
中度都市化	86	16.1	55	10.3
低度都市化	50	13.8	17	4.8
女性 高度都市化	43	18.0	27	11.2
中度都市化	77	13.7	56	9.9
低度都市化	30	8.0	13	3.6
家戶收入				
三萬以下	146	12.5	72	6.1
三萬元～五萬元以下	62	14.4	53	12.2
五萬元～七萬元以下	31	13.1	21	9.0
七萬元～十萬元以下	29	21.7	15	11.5
十萬元以上	29	23.7	32	25.7
不詳	31	14.1	18	7.9

(註 1)佔總數

表 C\_74、65 歲以上完訪樣本經常居住房屋類型

	總數	平房		透天厝		無電梯公寓		有電梯公寓	
		人數	% <sup>1</sup>	人數	% <sup>1</sup>	人數	% <sup>1</sup>	人數	% <sup>1</sup>
總數	2327	583	25.0	1072	46.0	402	17.3	268	11.5
性別									
男性	1150	276	24.0	544	47.3	200	17.4	129	11.2
女性	1178	307	26.1	528	44.8	202	17.1	140	11.9
都市化程度									
高度都市化	491	42	8.6	95	19.3	217	44.2	135	27.5
中度都市化	1101	202	18.3	605	55.0	171	15.5	124	11.3
低度都市化	736	339	46.1	371	50.4	13	1.8	10	1.4
性別*都市化程度									
男性 高度都市化	252	23	9.1	49	19.4	117	46.4	63	25.0
中度都市化	536	92	17.2	307	57.3	77	14.4	59	11.0
低度都市化	362	161	44.5	188	51.9	6	1.7	7	1.9
女性 高度都市化	239	19	7.9	46	19.2	101	42.3	72	30.1
中度都市化	565	109	19.3	297	52.6	94	16.6	65	11.5
低度都市化	374	178	47.6	184	49.2	7	1.9	3	0.8
家戶收入									
三萬元以下	1179	401	34.0	495	42.0	183	15.5	99	8.4
三萬元～五萬元以下	433	73	16.9	208	48.0	92	21.2	58	13.4
五萬元～七萬元以下	235	30	12.8	118	50.2	46	19.6	41	17.4
七萬元～十萬元以下	133	13	9.8	69	51.9	29	21.8	21	15.8
十萬元以上	122	16	13.1	58	47.5	21	17.2	26	21.3
不詳	225	49	21.8	124	55.1	29	12.9	24	10.7

(註 1)佔總數

表 C\_75、65 歲以上完訪樣本居家環境安全

	進出大門有空間障礙		浴室設置防滑措施		浴室安裝防止跌倒扶手	
	人數	% <sup>1</sup>	人數	% <sup>1</sup>	人數	% <sup>1</sup>
總數	333	14.3	555	23.9	321	13.8
性別						
男性	153	13.3	266	23.2	160	13.9
女性	180	15.3	289	24.6	161	13.7
都市化程度						
高度都市化	64	12.9	138	28.2	86	17.5
中度都市化	157	14.2	283	25.8	171	15.6
低度都市化	112	15.3	133	18.2	63	8.7
性別*都市化程度						
男性 高度都市化	28	11.2	70	27.9	46	18.3
中度都市化	63	11.8	130	24.3	81	15.1
低度都市化	61	17.0	66	18.2	33	9.1
女性 高度都市化	35	14.8	68	28.5	40	16.6
中度都市化	94	16.6	153	27.2	90	16.0
低度都市化	51	13.7	68	18.2	31	8.2
家戶收入						
三萬以下	175	14.9	221	18.8	133	11.3
三萬元～五萬元以下	56	13.0	119	27.6	58	13.5
五萬元～七萬元以下	28	12.0	64	27.1	41	17.3
七萬元～十萬元以下	23	17.1	46	34.6	37	28.2
十萬元以上	8	6.3	38	31.2	23	18.4
不詳	43	19.1	66	29.5	29	12.8

(註 1)佔所有完訪樣本數扣除遺漏值人數百分比

表 C\_75、65 歲以上完訪樣本居家環境安全(續)

	因浴室空間或門太小 導致活動困難		因臥室空間或門太小 導致活動困難		家中光線不足或昏暗	
	人數	% <sup>1</sup>	人數	% <sup>1</sup>	人數	% <sup>1</sup>
總數	74	3.2	38	1.6	125	5.4
性別						
男性	40	3.5	18	1.6	60	5.2
女性	33	2.8	20	1.7	65	5.5
都市化程度						
高度都市化	20	4.1	4	0.8	26	5.3
中度都市化	34	3.1	21	1.9	58	5.2
低度都市化	19	2.6	14	1.9	41	5.6
性別*都市化程度						
男性 高度都市化	11	4.3	2	0.7	13	5.0
中度都市化	19	3.6	12	2.2	26	4.9
低度都市化	10	2.8	5	1.3	22	6.0
女性 高度都市化	10	4.0	2	0.8	13	5.6
中度都市化	15	2.7	9	1.6	32	5.6
低度都市化	9	2.4	9	2.4	20	5.3
家戶收入						
三萬以下	39	3.3	20	1.7	76	6.5
三萬元~五萬元以下	11	2.6	9	2.2	20	4.6
五萬元~七萬元以下	4	1.7	1	0.6	9	3.6
七萬元~十萬元以下	5	4.0	3	1.9	5	3.9
十萬元以上	10	7.7	0	0.4	4	2.8
不詳	5	2.1	5	2.1	12	5.2

(註 1)佔所有完訪樣本數扣除遺漏值人數百分比

表 C\_76、65 歲以上完訪樣本過去一年長期照護服務使用及居住安排

	住過護理之家或安養護 中心等長期照護機構		有使用過居家服務		曾僱用看護	
	人數	% <sup>1</sup>	人數	% <sup>1</sup>	人數	% <sup>1</sup>
總數	68	2.9	19	0.8	86	3.7
性別						
男性	36	3.1	10	0.9	34	2.9
女性	33	2.8	9	0.8	52	4.4
都市化程度						
高度都市化	16	3.3	1	0.2	22	4.6
中度都市化	32	2.9	6	0.5	45	4.1
低度都市化	20	2.7	12	1.7	18	2.5
性別*都市化程度						
男性 高度都市化	7	2.7	1	0.4	9	3.5
中度都市化	18	3.4	3	0.6	18	3.4
低度都市化	11	2.9	6	1.6	7	1.9
女性 高度都市化	10	4.0	0	0.0	14	5.7
中度都市化	14	2.5	2	0.4	27	4.7
低度都市化	9	2.4	7	1.8	12	3.1
家戶收入						
三萬以下	31	2.6	11	0.9	33	2.8
三萬元~五萬元以下	22	5.1	6	1.4	16	3.7
五萬元~七萬元以下	2	0.8	2	0.8	12	5.1
七萬元~十萬元以下	4	3.0	0	0.0	6	4.8
十萬元以上	2	1.9	0	0.0	3	2.4
不詳	7	3.2	0	0.0	16	7.0

(註 1)佔所有完訪樣本數扣除遺漏值人數百分比



表 C\_76、65 歲以上完訪樣本過去一年長期照護服務使用及居住安排(續)

	使用過居家護理		有使用過日間照護		有使用過喘息服務	
	人數	% <sup>1</sup>	人數	% <sup>1</sup>	人數	% <sup>1</sup>
總數	9	0.4	2	0.1	3	0.1
性別						
男性	6	0.5	0	0.0	0	0.0
女性	4	0.3	2	0.2	3	0.2
都市化程度						
高度都市化	3	0.6	1	0.1	0	0.0
中度都市化	5	0.4	2	0.2	2	0.2
低度都市化	2	0.2	0	0.0	0	0.1
性別*都市化程度						
男性 高度都市化	3	1.2	0	0.0	0	0.0
中度都市化	1	0.3	0	0.0	0	0.0
低度都市化	1	0.3	0	0.0	0	0.0
女性 高度都市化	0	0.0	1	0.2	0	0.0
中度都市化	3	0.6	2	0.3	2	0.4
低度都市化	1	0.1	0	0.1	0	0.1
家戶收入						
三萬以下	3	0.3	0	0.0	0	0.0
三萬元~五萬元以下	2	0.5	2	0.5	2	0.4
五萬元~七萬元以下	3	1.2	0	0.0	0	0.2
七萬元~十萬元以下	0	0.0	0	0.0	0	0.0
十萬元以上	0	0.0	0	0.0	0	0.0
不詳	1	0.5	0	0.0	0	0.0

(註 1)佔所有完訪樣本數扣除遺漏值人數百分比

表 C\_77、65 歲以上完訪樣本最近一個月有無加入健保

	總數	從未加入健保		有加入健保		中斷健保	
		人數	% <sup>1</sup>	人數	% <sup>1</sup>	人數	% <sup>1</sup>
總數	2327	12	0.5	2308	99.2	1	0.0
性別							
男性	1149	5	0.4	1141	99.3	0	0.0
女性	1178	7	0.6	1168	99.2	1	0.1
都市化程度							
高度都市化	492	3	0.6	488	99.2	1	0.2
中度都市化	1100	8	0.7	1087	98.8	0	0.0
低度都市化	735	2	0.3	733	99.7	0	0.0
性別*都市化程度							
男性 高度都市化	253	1	0.4	252	99.6	0	0.0
男性 中度都市化	535	2	0.4	529	98.9	0	0.0
男性 低度都市化	361	1	0.3	360	99.7	0	0.0
女性 高度都市化	239	1	0.4	237	99.2	1	0.4
女性 中度都市化	565	5	0.9	558	98.8	0	0.0
女性 低度都市化	374	1	0.3	373	99.7	0	0.0
家戶收入							
三萬以下	1179	10	0.8	1164	98.7	0	0.0
三萬元～五萬元以下	433	1	0.2	433	100.0	0	0.0
五萬元～七萬元以下	235	0	0.0	235	100.0	0	0.0
七萬元～十萬元以下	133	0	0.0	133	100.0	0	0.0
十萬元以上	123	2	1.6	122	99.2	0	0.0
不詳	223	0	0.0	223	100.0	1	0.4

(註 1)佔總數

表 C\_78、65 歲以上完訪樣本未參加前民健保之原因 (複選)

	總數	雇主拒絕辦投保		收入不穩或太少		失業	
		人數	% <sup>1</sup>	人數	% <sup>1</sup>	人數	% <sup>1</sup>
總數	13	0	0.0	1	8.4	0	0.0
性別							
男性	5	0	0.0	1	17.5	0	0.0
女性	8	0	0.0	0	0.0	0	0.0
都市化程度							
高度都市化	4	0	0.0	0	0.0	0	0.0
中度都市化	8	0	0.0	0	0.0	0	0.0
低度都市化	2	0	0.0	1	100.0	0	0.0
性別*都市化程度							
男性 高度都市化	1	0	0.0	0	0.0	0	0.0
中度都市化	2	0	0.0	0	0.0	0	0.0
低度都市化	1	0	0.0	1	100.0	0	0.0
女性 高度都市化	2	0	0.0	0	0.0	0	0.0
中度都市化	5	0	0.0	0	0.0	0	0.0
低度都市化	1	0	0.0	0	0.0	0	0.0
家戶收入							
三萬以下	10	0	0.0	1	9.5	0	0.0
三萬元~五萬元以下	1	0	0.0	0	0.0	0	0.0
五萬元~七萬元以下	0	0	0.0	0	0.0	0	0.0
七萬元~十萬元以下	0	0	0.0	0	0.0	0	0.0
十萬元以上	2	0	0.0	0	0.0	0	0.0
不詳	1	0	0.0	0	0.0	0	0.0

(註 1)佔總數

表 C\_78、65 歲以上完訪樣本未參加前民健保之原因(複選)(續 1)

	總數	不知有全民健保		不知如何投保		積欠保費	
		人數	% <sup>1</sup>	人數	% <sup>1</sup>	人數	% <sup>1</sup>
總數	13	1	11.1	1	11.1	1	11.1
性別							
男性	5	1	23.1	1	23.1	0	0.0
女性	8	0	0.0	0	0.0	1	21.3
都市化程度							
高度都市化	4	1	40.6	1	40.6	1	40.6
中度都市化	8	0	0.0	0	0.0	0	0.0
低度都市化	2	0	0.0	0	0.0	0	0.0
性別*都市化程度							
男性 高度都市化	1	1	100.0	1	100.0	0	0.0
男性 中度都市化	2	0	0.0	0	0.0	0	0.0
男性 低度都市化	1	0	0.0	0	0.0	0	0.0
女性 高度都市化	2	0	0.0	0	0.0	1	68.2
女性 中度都市化	5	0	0.0	0	0.0	0	0.0
女性 低度都市化	1	0	0.0	0	0.0	0	0.0
家戶收入							
三萬以下	10	1	12.6	1	12.6	1	12.6
三萬元~五萬元以下	1	0	0.0	0	0.0	0	0.0
五萬元~七萬元以下	0	0	0.0	0	0.0	0	0.0
七萬元~十萬元以下	0	0	0.0	0	0.0	0	0.0
十萬元以上	2	0	0.0	0	0.0	0	0.0
不詳	1	0	0.0	0	0.0	0	0.0

(註 1)佔總數

表 C\_78、65 歲以上完訪樣本未參加前民健保之原因(複選)(續 2)

	總數	覺得保費太貴		已購買其他商業保險		工作轉換尚未投保	
		人數	% <sup>1</sup>	人數	% <sup>1</sup>	人數	% <sup>1</sup>
總數	13	2	17.9	0	0.0	0	0.0
性別							
男性	5	0	0.0	0	0.0	0	0.0
女性	8	2	34.4	0	0.0	0	0.0
都市化程度							
高度都市化	4	0	0.0	0	0.0	0	0.0
中度都市化	8	2	27.8	0	0.0	0	0.0
低度都市化	2	0	0.0	0	0.0	0	0.0
性別*都市化程度							
男性 高度都市化	1	0	0.0	0	0.0	0	0.0
中度都市化	2	0	0.0	0	0.0	0	0.0
低度都市化	1	0	0.0	0	0.0	0	0.0
女性 高度都市化	2	0	0.0	0	0.0	0	0.0
中度都市化	5	2	50.0	0	0.0	0	0.0
低度都市化	1	0	0.0	0	0.0	0	0.0
家戶收入							
三萬以下	10	2	20.3	0	0.0	0	0.0
三萬元~五萬元以下	1	0	0.0	0	0.0	0	0.0
五萬元~七萬元以下	0	0	0.0	0	0.0	0	0.0
七萬元~十萬元以下	0	0	0.0	0	0.0	0	0.0
十萬元以上	2	0	0.0	0	0.0	0	0.0
不詳	1	0	0.0	0	0.0	0	0.0

(註 1)佔總數

表 C\_78、65 歲以上完訪樣本未參加前民健保之原因(複選)(續 3)

	總數	身體健康不需投保		長期出國		家庭因素	
		人數	% <sup>1</sup>	人數	% <sup>1</sup>	人數	% <sup>1</sup>
總數	13	2	17.9	0	0.0	0	0.0
性別							
男性	5	0	0.0	0	0.0	0	0.0
女性	8	2	34.4	0	0.0	0	0.0
都市化程度							
高度都市化	4	0	0.0	0	0.0	0	0.0
中度都市化	8	2	27.8	0	0.0	0	0.0
低度都市化	2	0	0.0	0	0.0	0	0.0
性別*都市化程度							
男性 高度都市化	1	0	0.0	0	0.0	0	0.0
中度都市化	2	0	0.0	0	0.0	0	0.0
低度都市化	1	0	0.0	0	0.0	0	0.0
女性 高度都市化	2	0	0.0	0	0.0	0	0.0
中度都市化	5	2	50.0	0	0.0	0	0.0
低度都市化	1	0	0.0	0	0.0	0	0.0
家戶收入							
三萬以下	10	2	20.3	0	0.0	0	0.0
三萬元~五萬元以下	1	0	0.0	0	0.0	0	0.0
五萬元~七萬元以下	0	0	0.0	0	0.0	0	0.0
七萬元~十萬元以下	0	0	0.0	0	0.0	0	0.0
十萬元以上	2	0	0.0	0	0.0	0	0.0
不詳	1	0	0.0	0	0.0	0	0.0

(註 1)佔總數

表 C\_79、65 歲以上完訪樣本目前購買全民健保以外之商業保險種類(複選)

	總數	購買其他商業保險		商業保險種類							
		人數	% <sup>1</sup>	壽險		儲蓄險		健康醫療險		年金保險	
				人數	% <sup>2</sup>	人數	% <sup>2</sup>	人數	% <sup>2</sup>	人數	% <sup>2</sup>
總數	2327	298	12.8	210	71.9	67	22.8	95	32.5	10	3.6
性別											
男性	1149	148	12.9	110	74.8	33	22.3	55	37.6	7	4.9
女性	1178	150	12.7	101	69.0	34	23.4	40	27.3	3	2.2
都市化程度											
高度都市化	492	83	16.9	66	81.1	20	24.2	26	31.6	2	2.9
中度都市化	1100	131	11.9	91	70.7	27	21.2	40	30.7	5	3.7
低度都市化	735	84	11.4	54	64.9	20	24.0	30	36.1	3	4.0
性別*都市化程度											
男性 高度都市化	253	43	17.0	36	86.0	12	29.1	16	39.2	2	5.6
男性 中度都市化	535	62	11.6	44	71.9	12	20.1	23	37.0	2	2.9
男性 低度都市化	361	44	12.2	30	68.3	8	18.9	16	36.9	3	7.1
女性 高度都市化	239	40	16.7	30	75.9	7	19.0	9	23.5	0	0.0
女性 中度都市化	565	70	12.4	47	69.6	15	22.3	17	25.0	3	4.4
女性 低度都市化	374	40	10.7	24	61.0	12	29.9	14	35.3	0	0.5
家戶收入											
三萬以下	1179	117	9.9	84	72.2	17	14.5	37	31.8	3	2.8
三萬元~五萬元以下	433	58	13.4	39	67.4	14	24.1	24	42.2	2	4.3
五萬元~七萬元以下	235	51	21.7	35	72.0	16	34.0	11	22.8	0	0.0
七萬元~十萬元以下	133	20	15.0	14	71.0	1	7.0	6	31.0	2	12.0
十萬元以上	123	31	25.2	23	75.3	12	38.4	10	32.6	1	3.9
不詳	223	21	9.4	16	79.0	6	32.3	7	33.1	1	5.6

(註 1)佔總數

(註 2)佔有購買其他商業保險之人數

表 C\_79、65 歲以上完訪樣本目前購買全民健保以外之商業保險種類(複選)(續 1)

	總數	意外險		團體險		投資型保險		其他	
		人數	% <sup>1</sup>	人數	% <sup>1</sup>	人數	% <sup>1</sup>	人數	% <sup>1</sup>
總數	298	90	30.7	10	3.3	5	1.7	12	4.2
性別									
男性	148	52	35.4	8	5.5	5	3.4	3	2.4
女性	150	38	25.9	2	1.2	0	0.0	9	5.9
都市化程度									
高度都市化	83	25	31.2	4	5.3	3	3.8	1	0.9
中度都市化	131	34	26.6	1	1.2	2	1.4	6	4.9
低度都市化	84	30	36.6	4	4.8	0	0.0	5	6.2
性別*都市化程度									
男性 高度都市化	43	15	36.8	3	7.4	3	7.4	1	1.7
男性 中度都市化	62	19	30.7	1	2.4	2	3.0	0	0.2
男性 低度都市化	44	18	40.7	3	7.9	0	0.0	3	6.1
女性 高度都市化	40	10	25.4	1	3.1	0	0.0	0	0.0
女性 中度都市化	70	15	22.8	0	0.0	0	0.0	6	9.2
女性 低度都市化	40	12	31.9	0	1.2	0	0.0	2	6.4
家戶收入									
三萬以下	117	32	27.7	1	1.0	1	0.5	10	8.2
三萬元~五萬元以下	58	21	36.3	0	0.1	1	2.1	0	0.6
五萬元~七萬元以下	51	14	28.9	5	11.2	0	0.0	1	2.5
七萬元~十萬元以下	20	5	25.5	2	10.1	1	3.9	1	4.5
十萬元以上	31	14	46.5	1	3.4	2	5.9	0	0.4
不詳	21	3	16.6	0	0.0	1	2.7	0	0.0

(註 1)佔有購買其他商業保險之人數(本表之總數)



# 附 錄



附錄一、12歲以下完訪樣本原始完訪人數與全國代表性加權後人數比較

	原始完訪人數		加權後人數	
		人數		人數
總數		3900		3687
性別				
	男性	2075		1941
	女性	1825		1745
年齡層				
	0~4	1315		1347
	5~12	2582		2337
性別*年齡層				
	男性 0~4	701		702
	5~12	1374		1239
	女性 0~4	614		645
	5~12	1208		1098
都市化程度				
	高度都市化	600		770
	中度都市化	2193		2096
	低度都市化	1107		820
性別*都市化程度				
	男性 高度都市化	331		405
	中度都市化	1148		1108
	低度都市化	596		428
	女性 高度都市化	269		365
	中度都市化	1045		988
	低度都市化	511		392
家戶收入				
	三萬以下	642		525
	三萬元~五萬元以下	1162		1104
	五萬元~七萬元以下	925		914
	七萬元~十萬元以下	643		618
	十萬元以上	469		472
	不詳	59		54

附錄二、12-64 歲完訪樣本原始完訪人數與全國代表性加權後人數比較

	原始完訪人數		加權後人數	
		人數		人數
總數		18099		18703
性別				
	男性	9286		9463
	女性	8813		9239
年齡層				
	12~19	2978		2829
	20~34	5666		6192
	35~44	3844		4150
	45~64	5611		5531
性別*年齡層				
	男性 12~19	1566		1450
	20~34	2961		3155
	35~44	1964		2104
	45~64	2795		2755
	女性 12~19	1412		1379
	20~34	2705		3038
	35~44	1880		2047
	45~64	2816		2776
都市化程度				
	高度都市化	3105		4407
	中度都市化	10336		10487
	低度都市化	4658		3808
性別*都市化程度				
	男性 高度都市化	1551		2156
	中度都市化	5262		5275
	低度都市化	2473		2032
	女性 高度都市化	1554		2251
	中度都市化	5074		5212
	低度都市化	2185		1776
家戶收入				
	三萬以下	3626		3321
	三萬元~五萬元以下	4118		4152
	五萬元~七萬元以下	3776		3994
	七萬元~十萬元以下	2894		3168
	十萬元以上	2783		3143
	不詳	902		925

附錄三、65 歲以上完訪樣本原始完訪人數與全國代表性加權後人數比較

	原始完訪人數		加權後人數	
		人數		人數
總數		2727		2331
性別				
	男性	1349		1174
	女性	1378		1158
都市化程度				
	高度都市化	387		489
	中度都市化	1266		1121
	低度都市化	1074		722
性別*都市化程度				
	男性 高度都市化	194		246
	中度都市化	625		578
	低度都市化	530		350
	女性 高度都市化	193		243
	中度都市化	641		543
	低度都市化	544		372
家戶收入				
	三萬以下	1466		1183
	三萬元～五萬元以下	497		437
	五萬元～七萬元以下	248		237
	七萬元～十萬元以下	141		128
	十萬元以上	133		124
	不詳	242		223



國家圖書館出版品預行編目資料

『國民健康訪問暨藥物濫用調查』結果報告.

2005 年 : No.1 國民健康訪問調查 / 郭耿南,  
蕭美玲, 簡俊生總編輯. -- 初版. -- 苗栗縣

竹南鎮 : 國家衛生研究院, 民 96

面 : 公分

參考書目:面

ISBN 978-986-00-9878-5(平裝)

1. 國民健康 - 調查

412.5

96009734

2005 年「國民健康訪問暨藥物濫用調查」結果報告

No.1 國民健康訪問調查

---

發行人：伍焜玉

發行機構：財團法人國家衛生研究院

總編輯：郭耿南、蕭美玲、簡俊生

主編：張新儀、吳秀英、莊義利

執行編輯：(按姓名筆劃排序)

于勝宗、江啟永、林宇旋、林淑慧

洪百薰、翁文舜、張文瓊、張粹文

陳怡如、劉文玲、劉季鑫

地址：苗栗縣竹南鎮科研路 3 5 號

電話：(037)246-166

網址：<http://www.nhri.org.tw>

出版年月：中華民國九十六年七月

版次：初版

定價：新台幣參佰圓整

版權所有，翻印必究

GPN: 1009601402

ISBN: 978-986-00-9878-5

