

中華民國八十九年

癌症登記報告

CANCER REGISTRY ANNUAL REPORT, 2000
REPUBLIC OF CHINA



行政院衛生署國民健康局 編印

中華民國九十二年十二月出版

BUREAU OF HEALTH PROMOTION DEPARTMENT OF HEALTH
THE EXECUTIVE YUAN
REPUBLIC OF CHINA
DECEMBER 2003

目 錄

局長序	vii
癌症登記工作小組諮詢委員會委員名單	viii
前 言	x
癌症登記資料收集與處理	xi
癌症登記資料處理流程圖	xii
癌症登記資料之監測處理流程圖	xiii
參與癌症登記醫院名單	xiv
 民國八十九年癌症發生率及死亡率	 1
概述	2
臺灣地區十大癌症，按發生率及死亡率排序	4
唇、口腔及咽 (ICD-O-FT T-140 - T-149 (主唾液腺 T-142，鼻咽 T-147 除外))	8
唇、口腔 (ICD-O-FT T-140 - T-145 (主唾液腺 T-142 除外))	10
唇 (ICD-O-FT T-140) (唇的皮膚 T-173.0 除外)	12
口腔	
舌 (ICD-O-FT T-141)	13
齒齦 (ICD-O-FT T-143)	14
口底 (ICD-O-FT T-144)	15
口腔之其他及未詳細說明部位 (ICD-O-FT T-145)	16
頰黏膜 (ICD-O-FT T-145.0)	17
齶 (ICD-O-FT T-145.2，T-145.3，T-145.5)	18
臼後區 (ICD-O-FT T-145.6)	19
頰黏膜、齶及臼後區除外之口腔其他及未詳細說明部位 (ICD-O-FT T-145.1，T-145.4，T-145.8，145.9)	20
咽	
口咽 (ICD-O-FT T-146)	21
下咽 (ICD-O-FT T-148)	22
咽和唇、口腔及咽之分界不明部位 (ICD-O-FT T-149)	23

主唾液腺 (ICD-O-FT T-142).....	24
鼻咽 (ICD-O-FT T-147).....	26
消化器官及腹膜 (ICD-O-FT T-150 - T-159)	
食道 (ICD-O-FT T-150).....	28
胃 (ICD-O-FT T-151).....	30
小腸 (ICD-O-FT T-152).....	32
結腸及直腸 (ICD-O-FT T-153, T-154)	34
結腸 (ICD-O-FT T-153).....	36
直腸、乙狀結腸連結部及肛門 (ICD-O-FT T-154).....	38
肝及肝內膽管 (ICD-O-FT T-155).....	40
膽囊及肝外膽管 (ICD-O-FT T-156).....	42
胰 (ICD-O-FT T-157).....	44
後腹膜腔及腹膜 (ICD-O-FT T-158).....	46
消化器官之其他部位及與腹膜分界不明部位 (ICD-O-FT T-159)	48
呼吸系統及胸腔內器官 (ICD-O-FT T-160 - T-165)	
鼻腔、副竇、中耳及內耳 (ICD-O-FT T-160).....	50
喉 (ICD-O-FT T-161).....	52
肺、支氣管及氣管 (ICD-O-FT T-162).....	54
胸膜 (ICD-O-FT T-163).....	56
胸腺、心臟及中隔 (ICD-O-FT T-164).....	58
造血系統及網狀內皮系統 (白血球除外) (ICD-O-FT T-169).....	60
白血球 (ICD-O-FT M-98003 - M-99403).....	62
急性淋巴芽細胞白血病 (ICD-O-FT T-169.1 M-98213, M-98243)	64
慢性淋巴球白血病 (ICD-O-FT T-169.1 M-98233).....	66
急性骨髓樣白血病 (ICD-O-FT T-169.1 M-98613)	68
慢性骨髓樣白血病 (ICD-O-FT T-169.1 M-98633)	70
骨、關節及關節軟骨 (ICD-O-FT T-170).....	72
結締組織、軟組織及其他皮下組織 (ICD-O-FT T-171).....	74
皮膚 (ICD-O-FT T-173).....	76

皮膚，惡性黑色素瘤 (ICD-O-FT T-173 M-87203 - M-87903).....	78
皮膚，非惡性黑色素瘤 (ICD-O-FT T-173 M-87203 - M-87903 除外).....	80
乳房 (ICD-O-FT T-174 , T-175)	82
女性生殖器官 (ICD-O-FT T-179 - T-184)	
子宮頸 (ICD-O-FT T-180)	84
子宮頸原位癌 (ICD-O-FT T-180).....	86
子宮頸侵襲癌 (ICD-O-FT T-180).....	88
子宮體 (ICD-O-FT T-182)	90
卵巢、輸卵管及寬韌帶 (ICD-O-FT T-183)	92
陰道、外陰部及其他未詳細說明之女性生殖器官 (ICD-O-FT T-184).....	94
男性生殖器官 (ICD-O-FT T-185 - T-187)	
攝護腺 (ICD-O-FT T-185)	96
睪丸 (ICD-O-FT T-186).....	98
陰莖及其他男性生殖器官 (ICD-O-FT T-187).....	100
泌尿器官 (ICD-O-FT T-188 - T-189)	
膀胱 (ICD-O-FT T-188).....	102
腎 (ICD-O-FT T-189.0).....	104
腎盂及其他泌尿系統 (ICD-O-FT T-189.1 - T-189.9).....	106
眼及淚腺 (ICD-O-FT T-190).....	108
中樞神經系統 (ICD-O-FT T-191 - T-192)	
腦 (ICD-O-FT T-191).....	110
其他神經系統及未詳細說明部位 (ICD-O-FT T-192).....	112
甲狀腺 (ICD-O-FT T-193).....	114
其他內分泌腺 (ICD-O-FT T-194).....	116
淋巴結 (ICD-O-FT T-196).....	118
淋巴結惡性淋巴瘤 (ICD-O-FT T-196 M-95903 - M-97233)	120
淋巴結外惡性淋巴瘤 (ICD-O-FT T-140 - T-199 (T-196 除外) M-95903	
-M-97233).....	122
不明原發部位 (ICD-O-FT T-199).....	124

惡性淋巴瘤 (ICD-O-FT M-95903 - M-97233)	
惡性淋巴瘤申報發生人數按原發部位及細胞形態分類表.....	127
何杰金氏淋巴瘤 (ICD-O-FT M-96503 - M-96673).....	128
非何杰金氏淋巴瘤 (ICD-O-FT M-95903 - M-95943 , M-96703 - M-97043).....	130
其他惡性淋巴瘤 (ICD-O-FT M-97203 - M-97233).....	132
民國八十九年癌症申報發生人數分類統計表.....	135
表一之一 臺灣地區癌症申報發生人數按原發部位、性別及年齡分類	136
表一之二 臺灣地區白血病及惡性淋巴瘤申報發生人數按性別及年齡分類	148
表二之一 臺灣地區癌症申報發生人數、粗發生率及年齡標準化發生率按原發 部位、性別分類 (每十萬人口)	150
表二之二 臺灣地區白血病及惡性淋巴瘤申報發生人數、粗發生率及年齡標準 化發生率按性別分類 (每十萬人口)	154
表三 臺灣地區癌症申報發生人數按地區、原發部位及性別分類	156
表四之一 臺灣地區癌症申報發生人數按原發部位及診斷依據分類.....	222
表四之二 臺灣地區白血病及惡性淋巴瘤申報發生人數按診斷依據分類.....	228
表五之一 臺灣地區癌症申報發生人數按原發部位及治療方法分類.....	230
表五之二 臺灣地區白血病及惡性淋巴瘤申報發生人數按治療方法分類.....	236
表六 臺灣地區十種常見癌症申報發生人數按年齡及性別分類	238
表七 臺灣地區癌症申報發生人數按組織病理、性別及年齡分類	242
表八 臺灣地區癌症登記醫院申報個案人次按原發部位別分類.....	382
表九之一 臺灣地區癌症申報發生人數按原發部位、性別及報告年分類， 民國七十一至八十九年	446
表九之二 臺灣地區白血病及惡性淋巴瘤申報發生人數按性別及報告年分類， 民國七十一至八十九年	455
附錄一 臺灣地區民國八十九年人口年齡組成圖.....	457
附錄二 行政院衛生署癌症患者登記表.....	458
附錄三 1976 年、2000 年世界標準人口.....	459

局 長 序

隨著時代變遷，醫藥科技進步以及國人生活型態的改變，台灣地區疾病型態與主要死因也由急性傳染病轉變為事故傷害及慢性疾病，而癌症自民國七十一年即高居國人十大死因之首，癌症標準化發生率及死亡率呈上升趨勢，如何有效防治癌症，是當前重要的公共衛生課題。

為了能夠有效掌握國內癌症發生資料現況，行政院衛生署自民國六十八年起，開始建立全國癌症患者資料庫，以五十床以上之醫療機構為資料蒐集的對象，辦理癌症登記業務，並出版年報，除提供衛生機關做為擬訂癌症防治政策之參考外，亦成為各個學術單位進行癌症描述性流行病學研究、探討危險因子及評估疾病存活情形之重要資料來源。此外，並發行光碟片、將癌症發生資料上網，以便利一般大眾查詢癌症登記相關資料。另為使資料庫內容更臻完整，相關癌症期別資料刻籌劃納入申報項目中。

民國八十九年癌症登記資料，業已處理分析完畢，並完成報告。此一期間承蒙全國各醫院協助癌症個案資料蒐集與申報作業，台灣公共衛生學會辦理資料彙整與統計分析工作，以及癌症登記工作小組諮詢委員會各委員提供寶貴意見，使本報告得以付梓，謹致誠摯之謝意。

行政院衛生署國民健康局局長

謹識

中華民國九十二年十二月

癌症登記工作小組諮詢委員會名單

江宏

臺北榮民總醫院病理檢驗部主任

李伯皇

臺灣大學醫學院附設醫院教授

李偉華

三軍總醫院病理部外科病理科教授兼主任

林惠美

臺灣大學醫學院附設醫院病歷室技正兼組長

范碧玉

台大醫院秘書室主任

張獻崑

財團法人長庚紀念醫院林口分院血液腫瘤科醫師

許輝吉

臺灣大學醫學院附設醫院病理部教授

陳光耀

臺北榮民總醫院癌病中心顧問醫師

黃文哲

顧問病理醫師

黃經民

三軍總醫院放射腫瘤部主任

癌症登記工作小組諮詢委員會名單

黃麗秋

臺灣大學醫學院附設醫院病歷室技正兼組長

鄭鴻鈞

和信治癌中心醫院放射腫瘤科醫師兼臨床研究室主任

賴基銘

財團法人康寧醫院腫瘤科主治醫師

謝長堯

臺灣大學醫學院教授

顏上惠

臺北榮民總醫院癌病中心主任

蘇益仁

衛生署疾病管制局局長

(依姓名筆劃順序排列)

前言

理想的癌症登記年度報告，必須能提供完整而周延的資料以供學術研究與行政決策之參考，同時亦應臚列重要訊息，以供一般使用者查閱。有鑑於此，自八十年癌症登記報告起，增列多項統計表格，八十三年新增「常見癌症登記資料描述」，以加強本報告之可讀性與實用性。本（八十九）年報告資料係以截至九十二年一月止，**190** 家申報醫院所申報之民國八十九年間新發診斷之癌症個案進行分析。茲說明年報編撰方法如下：

1. 本報告係按 **190** 家 **50** 床以上報告醫院之新發個案數統計，參與報告的醫院較八十八年少 **1** 家，而八十八年參與申報之 **191** 家中，有 **13** 家醫院本年度未參與申報。各醫院報告數之增減，如表八所示。八十九年的報告新發病例數為 **59,116** 人，比八十八年報告病例數多 **2,793** 人。
2. 本年報編製是依國際疾病分類腫瘤學試用版（**ICD-O-Field Trial, International Classification of Diseases for Oncology**）代碼之順序，分別描述所有癌症部位之重要統計值：個案數、性別比、年齡中位數、粗發生率、年齡標準化發生率、年齡別發生率，以及診斷依據、組織形態、申報治療方式百分比。自八十七年起年報中組織形態百分比之計算已剔除無顯微鏡檢證實者之個案。
3. 計算發生率之個案數（分子）係指於民國八十九年間新發確診之申報癌症病例，族群人口數（分母）係摘自內政部編印之「中華民國台閩地區人口統計」一書中各年齡別之年底人口數；為使年齡標準化率之使用能符合台灣地區人口結構現況及國際比較，本年報已使用 **2000** 年世界標準人口計算年齡標準化率，同時提供使用 **1976** 年世界標準人口計算之年齡標準化率作為參考。年齡標準化率所使用的世界標準人口分別為 **1976** 年及 **2000** 年世界標準人口（見附錄三）。
4. 除癌症登記資料統計值外，也將民國八十九年臺灣地區之癌症別死亡統計值並列，死亡資料係摘自「中華民國八十九年衛生統計：II. 生命統計」。為便於資料引用者瞭解臺灣地區癌症死亡資料與癌症新發報告資料之狀況，乃將八十九年臺閩地區死亡報告中癌症死亡報告與新發癌症登記報告進行比對，並計算單獨於死亡檔中之癌症死亡人數（**Death Certificate Only, DCO**），自八十七年起已將 **DCO** 名單提供各申報醫院進行確認與補登。結果顯示，八十九年癌症死亡數為 **31,554** 人，癌症新發登記報告數為 **59,116** 人，單獨於死亡檔中出現之癌症死亡數為 **3,050** 人。
5. 為提高癌症登記報告資料使用之方便性，自八十七年癌症登記報告起，隨書附上光碟版，與書面資料一併發表。

癌症登記資料收集與處理

衛生署自民國六十八年起建立以五十床以上的醫院為申報單位之新發癌症登記申報系統，並設立癌症登記委員會訂定新發癌症個案登記作業標準。癌症登記系統資料蒐集作業可分二個階段，第一階段由申報醫院對於其院內診斷或治療之新發癌症個案，進行個案確定與資料收集；第二階段由申報單位依據癌症登記委員會設計之標準化登記表進行資料登錄或轉錄，並以書面或媒體方式申報；由台灣公共衛生學會進行資料彙整與監測，並建立永久檔案，編撰年報。茲說明報告個案條件、資料內容、申報方式、資料處理流程，及資料監測標準於后：

1.申報個案的條件

凡中華民國國民，經診斷為新發癌症個案，依據國際疾病分類腫瘤學，組織形態之分類碼第五碼（腫瘤形態代碼）為 2（原位癌）或 3（原發性惡性腫瘤）者，均需申報。例如分類碼為 8210/2 之 adenocarcinoma in situ in adenomatous polyp，或 8210/3 之 adenocarcinoma in adenomatous polyp。

2.申報資料內容

本署訂定之標準化申報表詳見附錄二，其內容含下列五大項：

- (1) 申報機構：包括醫療機構名稱、代碼、及所在地址。
- (2) 個案基本資料：包括病歷號碼、姓名、身分證字號、性別、出生年月日、籍貫、戶籍地址、電話、發病年齡以及最後聯絡日期。
- (3) 診斷資料：包括診斷依據、最初診斷日期、最初診斷醫院、癌症部位以及組織病理。
- (4) 治療方式：包括本院治療及是否曾在院外治療。
- (5) 追蹤資料：包括死亡日期及死亡原因。

3.申報方式

各單位進行申報時可採將資料謄錄於標準化申報表格，或將資料依標準化格式轉錄儲存於電子媒體中，定期或不定期以郵遞方式寄送台灣公共衛生學會進行資料彙整與處理。資料申報最遲須於新發個案確定診斷後 18 個月內進行。

4.資料處理流程及資料監測標準

台灣公共衛生學會於收到資料後之處理流程如下：

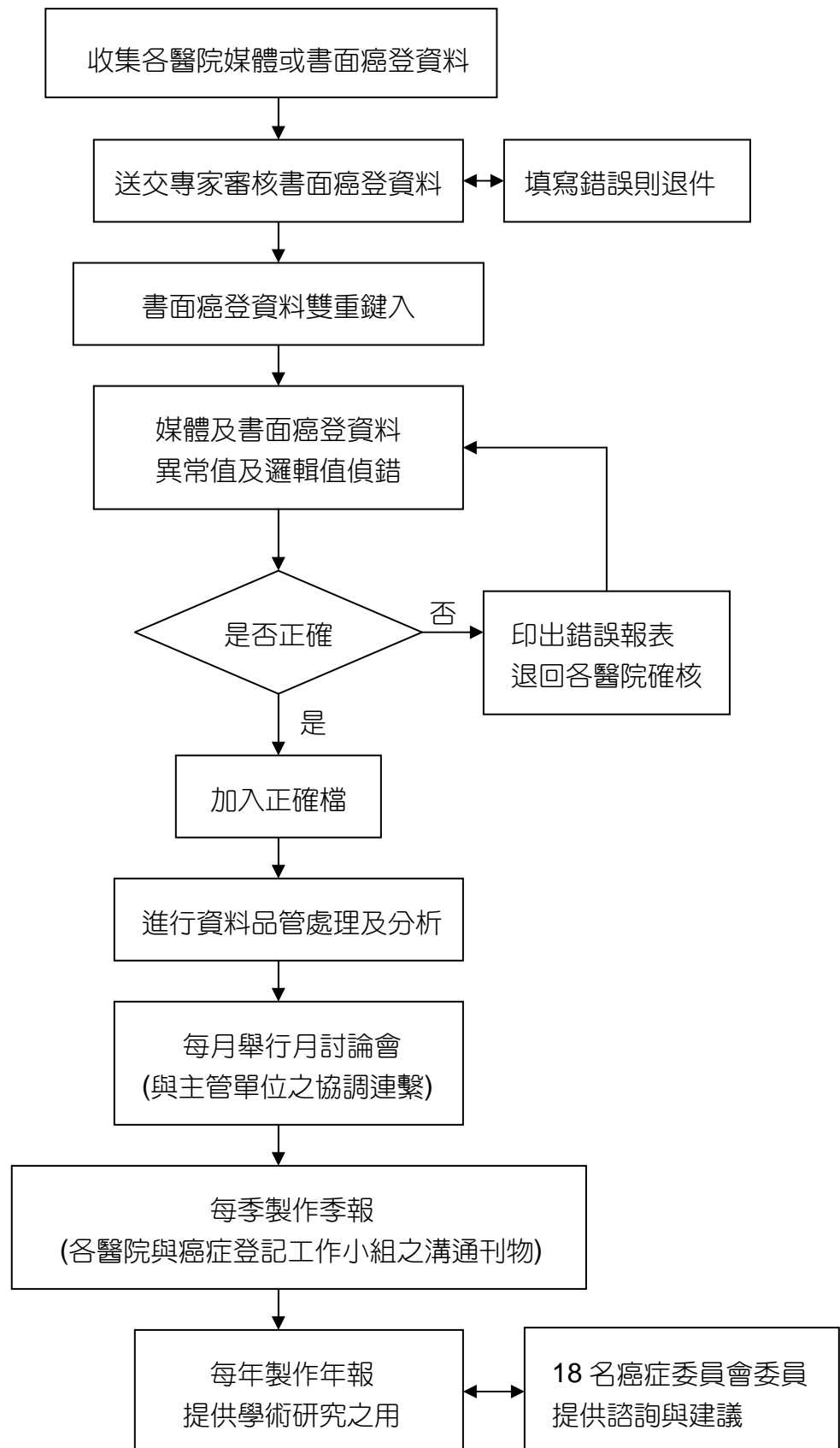

癌症登記資料處理流程圖

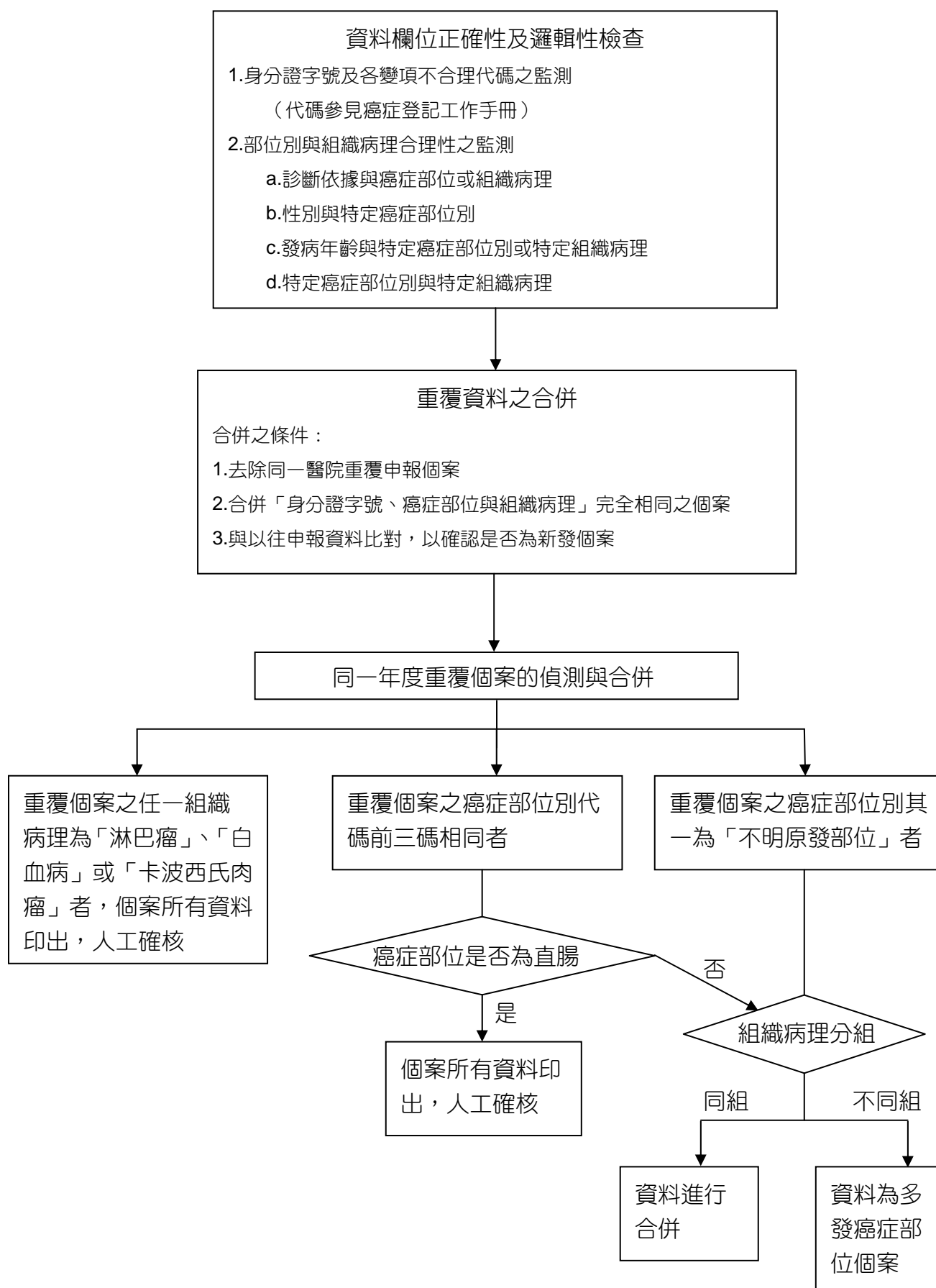

癌症登記資料之監測處理流程圖

參與癌症登記醫院名單

1. 國立台灣大學醫學院附設醫院
2. 台北榮民總醫院
3. 三軍總醫院
4. 台北市立中興醫院
5. 台北市立仁愛醫院
6. 台北市立和平醫院
7. 國立台北護理學院附設醫院
8. 基督復臨安息日會臺安醫院
9. 馬偕紀念醫院
10. 臺北醫學大學附設醫院
11. 長庚紀念醫院林口分院
12. 國泰綜合醫院
13. 宏恩綜合醫院
14. 中山醫院
15. 中華醫院
16. 國軍松山醫院
17. 財團法人中心診所醫院
18. 台北仁濟院附設仁濟醫院
19. 博仁綜合醫院
20. 行政院衛生署台北醫院城區分院
21. 台北市立婦幼綜合醫院
22. 台北市立陽明醫院
23. 西園醫院
24. 潘宏智診所
25. 景美綜合醫院
26. 台北市立忠孝醫院
27. 和信治癌中心醫院
28. 新光吳火獅紀念醫院
29. 振興復健醫院
30. 國泰醫院內湖分院
31. 萬芳醫院
32. 行政院衛生署慢性病防治局
33. 財團法人康寧醫院
34. 行政院衛生署基隆醫院
35. 基隆市立醫院
36. 台灣礦工醫院
37. 國軍基隆醫院
38. 財團法人長庚紀念醫院基隆分院
39. 行政院衛生署台北醫院
40. 財團法人天主教耕莘醫院
41. 台北縣立三重醫院
42. 亞東醫院
43. 耕莘醫院永和分院
44. 台北縣立板橋醫院
45. 永和振興醫院
46. 瑞芳醫院
47. 台北縣祐民綜合醫院
48. 宏仁綜合醫院
49. 恩主公醫院
50. 新泰綜合醫院
51. 行政院衛生署宜蘭醫院
52. 羅東博愛醫院
53. 羅東聖母醫院
54. 蘇澳榮民醫院
55. 蘭陽民生醫院
56. 蘭陽仁愛醫院
57. 員山榮民醫院
58. 行政院衛生署新竹醫院
59. 竹東榮民醫院
60. 南門綜合醫院
61. 國軍新竹醫院
62. 東元綜合醫院
63. 竹信醫院
64. 天主教湖口仁慈醫院
65. 大安醫院
66. 竹北新仁醫院
67. 惠民醫院
68. 新國民綜合醫院
69. 天主教聖保祿醫院
70. 行政院衛生署桃園醫院
71. 國軍桃園總醫院
72. 敏盛綜合醫院
73. 敏盛綜合醫院龍潭分院
74. 桃新醫院
75. 桃園榮民醫院
76. 敏盛綜合醫院大園分院
77. 壠新醫院
78. 怡仁綜合醫院
79. 天晟醫院
80. 重光醫院
81. 行政院衛生署苗栗醫院
82. 崇仁醫院
83. 苑裡李綜合醫院
84. 財團法人為恭紀念醫院
85. 大千綜合醫院
86. 協和醫院
87. 慈祐醫院
88. 弘大醫院
89. 行政院衛生署台中醫院
90. 中山醫學大學附設醫院
91. 國軍台中總醫院
92. 澄清綜合醫院平等院區
93. 台中榮民總醫院
94. 中國醫藥學院附設醫院
95. 財團法人仁愛綜合醫院台中院區
96. 台中市立老人醫療保健醫院
97. 財團法人仁愛綜合醫院
98. 澄清綜合醫院中港院區
99. 林新醫院
100. 光田綜合醫院

參與癌症登記醫院名單

- 101.沙鹿診所
- 102.童綜合醫院
- 103.行政院衛生署豐原醫院
- 104.光田大甲分院
- 105.李綜合醫院大甲分院
- 106.豐安醫院
- 107.清泉醫院
- 108.賢德醫院
- 109.彰化基督教醫院
- 110.員林郭醫院
- 111.秀傳紀念醫院
- 112.財團法人彰化基督教醫院二林分院
- 113.伍倫綜合醫院
- 114.卓綜合醫院
- 115.漢銘醫院
- 116.員林何醫院
- 117.溪湖醫院
- 118.行政院衛生署南投醫院
- 119.財團法人埔里基督教醫院
- 120.草屯佑民綜合醫院
- 121.南雲醫院
- 122.行政院衛生署嘉義醫院
- 123.財團法人天主教聖馬爾定醫院
- 124.嘉義榮民醫院
- 125.行政院衛生署朴子醫院
- 126.財團法人嘉義基督教醫院
- 127.仁友醫院
- 128.華濟醫院
- 129.佛教慈濟綜合醫院大林分院
- 130.長庚紀念醫院嘉義分院
- 131.財團法人天主教若瑟醫院
- 132.行政院衛生署雲林醫院
- 133.諸元內科醫院
- 134.中國醫藥學院北港附設醫院
- 135.國軍斗六醫院附設民眾診療服務處
- 136.安生醫院
- 137.天主教福安醫院
- 138.慈愛綜合醫院
- 139.行政院衛生署台南醫院
- 140.財團法人奇美醫院
- 141.郭綜合醫院
- 142.國立成功大學醫學院附設醫院
- 143.台南市立醫院
- 144.台灣基督長老教會新樓醫院
- 145.行政院衛生署新營醫院
- 146.永康榮民醫院
- 147.佳里綜合醫院
- 148.崇德醫院
- 149.銘生慢性復健醫院
- 150.高雄市立民生醫院
- 151.高雄市立聯合醫院大同院區
- 152.高雄醫學大學附設中和紀念醫院
- 153.國軍高雄總醫院
- 154.阮綜合醫院
- 155.聖功醫院
- 156.國軍左營醫院附設民眾診療服務處
- 157.高雄市立聯合醫院美術館院區
- 158.高雄榮民總醫院
- 159.祐生醫院
- 160.安泰醫院
- 161.健仁醫院
- 162.鄭乃榮醫院
- 163.健新醫院
- 164.高雄市立小港醫院
- 165.行政院衛生署旗山醫院
- 166.高雄縣立鳳山醫院
- 167.國軍岡山醫院
- 168.財團法人長庚紀念醫院高雄分院
- 169.聖若瑟醫院
- 170.建佑醫院
- 171.劉光雄醫院
- 172.高新醫院
- 173.惠川醫院
- 174.文雄醫院
- 175.行政院衛生署澎湖醫院
- 176.國軍澎湖醫院
- 177.輔英科技大學附設醫院
- 178.財團法人屏東基督教醫院
- 179.民眾醫院
- 180.東港安泰醫院
- 181.屏東寶建醫院
- 182.財團法人恆春基督教醫院
- 183.財團法人台東基督教醫院
- 184.馬偕紀念醫院台東分院
- 185.台東榮民醫院
- 186.行政院衛生署花蓮醫院
- 187.玉里榮民醫院
- 188.財團法人花蓮基督教門諾會醫院
- 189.國軍花蓮總醫院
- 190.財團法人佛教慈濟綜合醫院

民國八十九年
癌症發生率及死亡率

概述

自民國七十一年起，癌症即成為臺灣地區十大死因之首。民國八十九年臺灣地區共有 31,554 人死於惡性腫瘤，佔所有死亡人數的 23.35%，每十萬人口粗死亡率為 141.65，每十萬人口年齡標準化死亡率²為 139.35。同年，初次診斷為癌症（含原位癌³）的人數共有 59,116 人，每十萬人口粗發生率為 265.37，每十萬人口年齡標準化發生率²為 258.14。有關年齡別、性別之癌症發生率及死亡率見下圖，男、女性十大癌症之發生率及死亡率見下表：

	發生個案	
	男性	女性
個案數(人)	31,814	27,302
年齡中位數	65	58
粗率(每十萬人口)	279.26	250.83
年齡標準化率 ¹ (每十萬人口)	245.39	217.96
年齡標準化率 ² (每十萬人口)	273.80	241.44
性別比(年齡標準化率)	1.13	1

	死亡個案	
	男性	女性
個案數(人)	20,357	11,197
年齡中位數	68	67
粗率(每十萬人口)	178.69	102.87
年齡標準化率 ¹ (每十萬人口)	153.75	88.62
年齡標準化率 ² (每十萬人口)	175.86	101.46
性別比(年齡標準化率)	1.73	1

註：1.2. 年齡標準化率¹係使用 1976 年世界標準人口為標準人口，年齡標準化率²係使用 2000 年世界標準人口為標準人口。

3. 惡性腫瘤原位癌：組織形態之分類碼第五碼（腫瘤形態代碼）為 2。

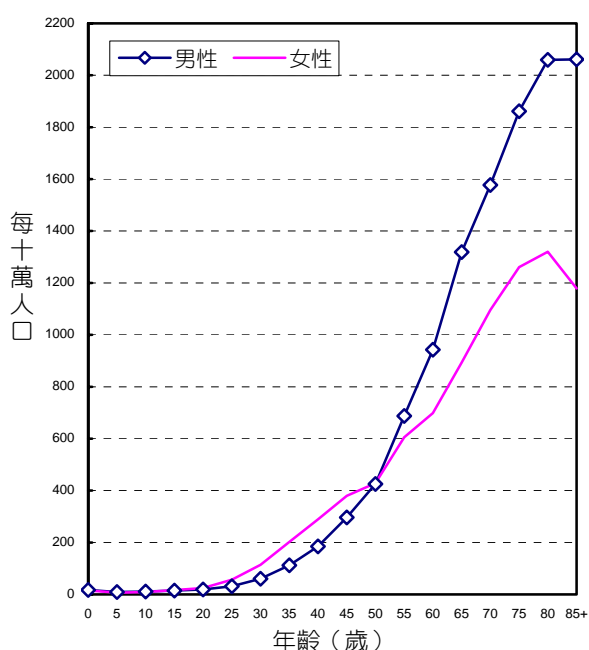

台灣地區全癌症（含原位癌³）
年齡別發生率，民國八十九年

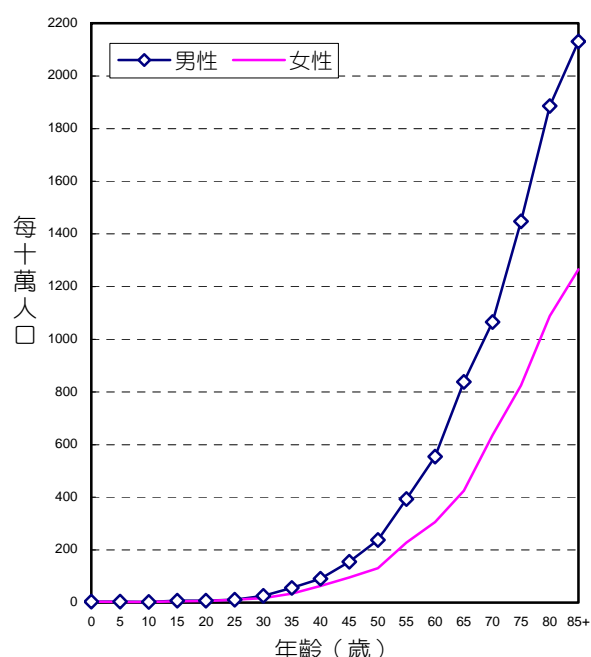

台灣地區全癌症（含原位癌³）
年齡別死亡率，民國八十九年

民國八十九年初次診斷為惡性腫瘤侵襲癌（不含原位癌³）者共計 54,815 人，佔惡性腫瘤發生個案數的 92.72%。每十萬人口粗發生率為 246.06，每十萬人口年齡標準化發生率²為 240.12。

	發生個案	
	男性	女性
個案數(人)	31,593	23,222
年齡中位數	65	59
粗率(每十萬人口)	277.32	213.35
年齡標準化率 ¹ (每十萬人口)	243.71	186.35
年齡標準化率 ² (每十萬人口)	271.89	206.82
性別比(年齡標準化率)	1.31	1

註： 1.2. 年齡標準化率¹係使用 1976 年世界標準人口為標準人口，年齡標準化率²係使用 2000 年世界標準人口為標準人口。

3. 惡性腫瘤原位癌：組織形態之分類碼第五碼（腫瘤形態代碼）為 2。

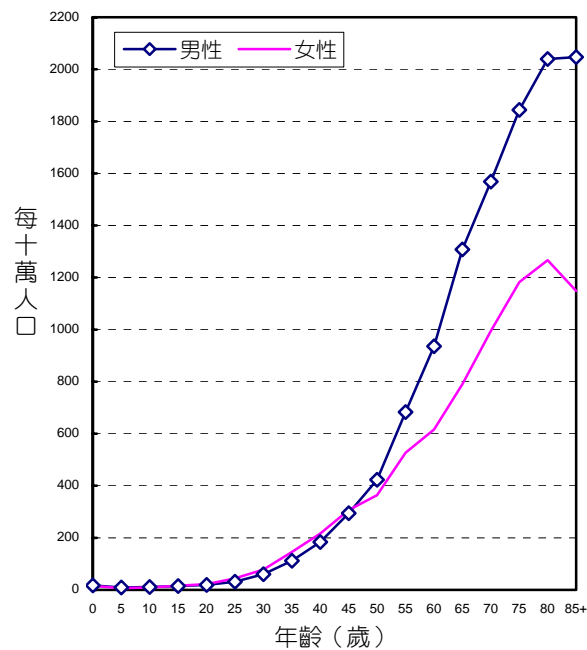

台灣地區全癌症（不含原位癌³）
年齡別發生率，民國八十九年

臺灣地區十大癌症，按發生率及死亡率排序（以年齡標準化率²排序）

十大癌症發生率（每十萬人口），民國八十九年

順位	ICD-O-FT	原發部位	個案數 (人)	粗發生率	年齡標準化 發生率 ¹	年齡標準化 發生率 ²
1	180	子宮頸	6,276	57.66	49.06	53.81
	180	子宮頸原位癌	3,556	32.67	27.45	30.09
	180	子宮頸侵襲癌	2,720	24.99	21.60	23.73
2	174	女性乳房	4,642	42.65	36.51	39.60
3	155	肝及肝內膽管	8,101	36.37	32.89	36.06
4	153-154	結腸及直腸	7,213	32.38	28.25	31.91
5	162	肺、支氣管及氣管	6,647	29.84	25.46	29.20
6	185	攝護腺	1,888	16.57	13.17	15.83
7	140 ³	口腔（含口咽及下咽）	3,378	15.16	13.51	14.62
8	151	胃	3,339	14.99	12.65	14.60
9	173 ⁴	皮膚	1,729	7.76	6.71	7.66
10	188	膀胱	1,678	7.53	6.45	7.37
	M959 ⁵	非何杰金氏淋巴瘤	1,194	5.36	4.72	5.22
	140-199	全癌症	59,116	265.37	232.06	258.14

十大癌症死亡率（每十萬人口），民國八十九年

順位	ICD-9	原發部位	個案數 (人)	粗死亡率	年齡標準化 死亡率 ¹	年齡標準化 死亡率 ²
1	162	肺、支氣管及氣管	6,261	28.11	23.53	27.54
2	155	肝及肝內膽管	6,001	26.94	23.82	26.59
3	153-154	結腸及直腸	3,376	15.15	12.71	14.98
4	151	胃	2,374	10.66	8.80	10.46
5	174	女性乳房	1,149	10.56	9.27	10.14
6	180	子宮頸	971	8.92	7.64	8.72
7	140 ³	口腔（含口咽及下咽）	1,494	6.71	5.93	6.48
8	185	攝護腺	635	5.57	4.31	5.58
9	157	胰	974	4.37	3.76	4.34
10	150	食道	890	4.00	3.57	3.96
	200 ⁶	非何杰金氏淋巴瘤	1,001	4.49	3.92	4.43
	140-208	全癌症	31,554	141.65	121.71	139.35

- 註：1. 年齡標準化率¹係使用 1976 年世界標準人口為標準人口。
 2. 年齡標準化率²係使用 2000 年世界標準人口為標準人口。
 3. 口腔（含口咽及下咽）原發部位代碼包括 140-141、143-146、148-149。
 4. 皮膚原發部位包括基底細胞癌個案。
 5. 非何杰金氏淋巴瘤，包括細胞形態代碼 M-95903 - M-97043 (M-96503 - M-96673 除外)，並未列入排名。
 6. 非何杰金氏淋巴瘤，包括部位別 200、202-203，並未列入排名。

臺灣地區十大癌症，按發生率及死亡率排序（以年齡標準化率²排序）

男性十大癌症發生率（每十萬人口），民國八十九年

順位	ICD-O-FT	原發部位	個案數 (人)	粗發生率	年齡標準化 發生率 ¹	年齡標準化 發生率 ²
1	155	肝及肝內膽管	5,931	52.06	47.58	51.89
2	162	肺、支氣管及氣管	4,634	40.68	34.33	39.39
3	153-154	結腸及直腸	4,132	36.27	31.88	35.79
4	140 ³	口腔（含口咽及下咽）	3,080	27.04	24.44	26.36
5	151	胃	2,168	19.03	16.07	18.58
6	185	攝護腺	1,888	16.57	13.17	15.83
7	188	膀胱	1,194	10.48	8.93	10.20
8	147	鼻咽	1,027	9.02	7.96	8.60
9	150	食道	971	8.52	7.80	8.51
10	173 ⁴	皮膚	931	8.17	7.07	8.03
	M959 ⁵	非何杰金氏淋巴瘤	720	6.32	5.54	6.14
	140-199	全癌症	31,814	279.26	245.39	273.80

男性十大癌症死亡率（每十萬人口），民國八十九年

順位	ICD-9	原發部位	個案數 (人)	粗死亡率	年齡標準化 死亡率 ¹	年齡標準化 死亡率 ²
1	155	肝及肝內膽管	4,565	40.07	35.85	39.75
2	162	肺、支氣管及氣管	4,392	38.55	31.81	37.39
3	153-154	結腸及直腸	1,961	17.21	14.50	17.01
4	151	胃	1,596	14.01	11.62	13.82
5	140 ³	口腔（含口咽及下咽）	1,375	12.07	10.84	11.78
6	150	食道	817	7.17	6.51	7.15
7	185	攝護腺	635	5.57	4.31	5.58
8	147	鼻咽	624	5.48	4.88	5.32
9	157	胰	592	5.20	4.48	5.14
10	204-208	白血病	460	4.04	3.62	3.98
	200 ⁶	非何杰金氏淋巴瘤	639	5.61	4.85	5.50
	140-208	全癌症	20,357	178.69	153.75	175.86

- 註：1. 年齡標準化率¹係使用 1976 年世界標準人口為標準人口。
 2. 年齡標準化率²係使用 2000 年世界標準人口為標準人口。
 3. 口腔（含口咽及下咽）原發部位代碼包括 140-141、143-146、148-149。
 4. 皮膚原發部位包括基底細胞癌個案。
 5. 非何杰金氏淋巴瘤，包括細胞形態代碼 M-95903 - M-97043 (M-96503 - M-96673 除外)，並未列入排名。
 6. 非何杰金氏淋巴瘤，包括部位別 200、202-203，並未列入排名。

臺灣地區十大癌症，按發生率及死亡率排序（以年齡標準化率²排序）

女性十大癌症發生率（每十萬人口），民國八十九年

順位	ICD-O-FT	原發部位	個案數 (人)	粗發生率	年齡標準化 發生率 ¹	年齡標準化 發生率 ²
1	180	子宮頸	6,276	57.66	49.06	53.81
	180	子宮頸原位癌	3,556	32.67	27.45	30.09
	180	子宮頸侵襲癌	2,720	24.99	21.60	23.73
2	174	女性乳房	4,642	42.65	36.51	39.60
3	153-154	結腸及直腸	3,081	28.31	24.52	27.92
4	155	肝及肝內膽管	2,170	19.94	18.04	19.99
5	162	肺、支氣管及氣管	2,013	18.49	16.04	18.31
6	151	胃	1,171	10.76	9.11	10.46
7	193	甲狀腺	875	8.04	6.81	7.43
8	173 ⁴	皮膚	798	7.33	6.29	7.23
9	183	卵巢、輸卵管及寬韌帶	733	6.73	5.88	6.39
10	182	子宮體	578	5.31	4.71	5.13
	M959 ⁵	非何杰金氏淋巴瘤	474	4.35	3.84	4.24
	140-199	全癌症	27,302	250.83	217.96	241.44

女性十大癌症死亡率（每十萬人口），民國八十九年

順位	ICD-9	原發部位	個案數 (人)	粗死亡率	年齡標準化 死亡率 ¹	年齡標準化 死亡率 ²
1	162	肺、支氣管及氣管	1,869	17.17	14.72	17.02
2	155	肝及肝內膽管	1,436	13.19	11.57	13.15
3	153-154	結腸及直腸	1,415	13.00	10.86	12.87
4	174	女性乳房	1,149	10.56	9.27	10.14
5	180	子宮頸	971	8.92	7.64	8.72
6	151	胃	778	7.15	5.89	6.98
7	156	膽囊及肝外膽管	393	3.61	3.11	3.61
8	157	胰	382	3.51	3.02	3.51
9	204-208	白血病	319	2.93	2.66	2.90
10	183	卵巢、輸卵管及寬韌帶	317	2.91	2.51	2.81
	200 ⁶	非何杰金氏淋巴瘤	362	3.33	2.93	3.30
	140-208	全癌症	11,197	102.87	88.62	101.46

- 註：1. 年齡標準化率¹係使用 1976 年世界標準人口為標準人口。
 2. 年齡標準化率²係使用 2000 年世界標準人口為標準人口。
 4. 皮膚原發部位包括基底細胞癌個案。
 5. 非何杰金氏淋巴瘤，包括細胞形態代碼 M-95903 - M-97043 (M-96503 - M-96673 除外)，並未列入排名。
 6. 非何杰金氏淋巴瘤，包括部位別 200、202-203，並未列入排名。

臺灣地區十大癌症，按發生率及死亡率排序（以年齡標準化率²排序）

十大癌症發生率(每十萬人口)，民國八十九年

順位	ICD-O- FT	原發部位	個案數 (人)	粗發生率	年齡標準化 發生率 ¹	年齡標準化 發生率 ²
1	180	子宮頸	6,276	57.66	49.06	53.81
	180	子宮頸原位癌	3,556	32.67	27.45	30.09
	180	子宮頸侵襲癌	2,720	24.99	21.60	23.73
2	174	女性乳房	4,642	42.65	36.51	39.60
3	155	肝及肝內膽管	8,101	36.37	32.89	36.06
4	153-154	結腸及直腸	7,213	32.38	28.25	31.91
5	162	肺、支氣管及氣管	6,647	29.84	25.46	29.20
6	185	攝護腺	1,888	16.57	13.17	15.83
7	140 ³	口腔(含口咽及下咽)	3,378	15.16	13.51	14.62
8	151	胃	3,339	14.99	12.65	14.60
9	173 ⁴	皮膚	1,729	7.76	6.71	7.66
10	188	膀胱	1,678	7.53	6.45	7.37
	M959 ⁵	非何杰金氏淋巴瘤	1,194	5.36	4.72	5.22
	140-199	全癌症	59,116	265.37	232.06	258.14

男性十大癌症發生率(每十萬人口)，民國八十九年

順位	ICD-O- FT	原發部位	個案數 (人)	粗發生率	年齡標準化 發生率 ¹	年齡標準化 發生率 ²
1	155	肝及肝內膽管	5,931	52.06	47.58	51.89
2	162	肺、支氣管及氣管	4,634	40.68	34.33	39.39
3	153-154	結腸及直腸	4,132	36.27	31.88	35.79
4	140 ³	口腔(含口咽及下咽)	3,080	27.04	24.44	26.36
5	151	胃	2,168	19.03	16.07	18.58
6	185	攝護腺	1,888	16.57	13.17	15.83
7	188	膀胱	1,194	10.48	8.93	10.20
8	147	鼻咽	1,027	9.02	7.96	8.60
9	150	食道	971	8.52	7.80	8.51
10	173 ⁴	皮膚	931	8.17	7.07	8.03
	M959 ⁵	非何杰金氏淋巴瘤	720	6.32	5.54	6.14
	140-199	全癌症	31,814	279.26	245.39	273.80

女性十大癌症發生率(每十萬人口)，民國八十九年

順位	ICD-O- FT	原發部位	個案數 (人)	粗發生率	年齡標準化 發生率 ¹	年齡標準化 發生率 ²
1	180	子宮頸	6,276	57.66	49.06	53.81
	180	子宮頸原位癌	3,556	32.67	27.45	30.09
	180	子宮頸侵襲癌	2,720	24.99	21.60	23.73
2	174	女性乳房	4,642	42.65	36.51	39.60
3	153-154	結腸及直腸	3,081	28.31	24.52	27.92
4	155	肝及肝內膽管	2,170	19.94	18.04	19.99
5	162	肺、支氣管及氣管	2,013	18.49	16.04	18.31
6	151	胃	1,171	10.76	9.11	10.46
7	193	甲狀腺	875	8.04	6.81	7.43
8	173 ⁴	皮膚	798	7.33	6.29	7.23
9	183	卵巢、輸卵管及寬韌帶	733	6.73	5.88	6.39
10	182	子宮體	578	5.31	4.71	5.13
	M959 ⁵	非何杰金氏淋巴瘤	474	4.35	3.84	4.24
	140-199	全癌症	27,302	250.83	217.96	241.44

十大癌症死亡率(每十萬人口)，民國八十九年

順位	ICD-9	原發部位	個案數 (人)	粗死亡率	年齡標準化 死亡率 ¹	年齡標準化 死亡率 ²
1	162	肺、支氣管及氣管	6,261	28.11	23.53	27.54
2	155	肝及肝內膽管	6,001	26.94	23.82	26.59
3	153-154	結腸及直腸	3,376	15.15	12.71	14.98
4	151	胃	2,374	10.66	8.80	10.46
5	174	女性乳房	1,149	10.56	9.27	10.14
6	180	子宮頸	971	8.92	7.64	8.72
7	140 ³	口腔(含口咽及下咽)	1,494	6.71	5.93	6.48
8	185	攝護腺	635	5.57	4.31	5.58
9	157	胰	974	4.37	3.76	4.34
10	150	食道	890	4.00	3.57	3.96
	200 ⁶	非何杰金氏淋巴瘤	1,001	4.49	3.92	4.43
	140-208	全癌症	31,554	141.65	121.71	139.35

男性十大癌症死亡率(每十萬人口)，民國八十九年

順位	ICD-9	原發部位	個案數 (人)	粗死亡率	年齡標準化 死亡率 ¹	年齡標準化 死亡率 ²
1	155	肝及肝內膽管	4,565	40.07	35.85	39.75
2	162	肺、支氣管及氣管	4,392	38.55	31.81	37.39
3	153-154	結腸及直腸	1,961	17.21	14.50	17.01
4	151	胃	1,596	14.01	11.62	13.82
5	140 ³	口腔(含口咽及下咽)	1,375	12.07	10.84	11.78
6	150	食道	817	7.17	6.51	7.15
7	185	攝護腺	635	5.57	4.31	5.58
8	147	鼻咽	624	5.48	4.88	5.32
9	157	胰	592	5.20	4.48	5.14
10	204-208	白血病	460	4.04	3.62	3.98
	200 ⁶	非何杰金氏淋巴瘤	639	5.61	4.85	5.50
	140-208	全癌症	20,357	178.69	153.75	175.86

女性十大癌症死亡率(每十萬人口)，民國八十九年

順位	ICD-9	原發部位	個案數 (人)	粗死亡率	年齡標準化 死亡率 ¹	年齡標準化 死亡率 ²
1	162	肺、支氣管及氣管	1,869	17.17	14.72	17.02
2	155	肝及肝內膽管	1,436	13.19	11.57	13.15
3	153-154	結腸及直腸	1,415	13.00	10.86	12.87
4	174	女性乳房	1,149	10.56	9.27	10.14
5	180	子宮頸	971	8.92	7.64	8.72
6	151	胃	778	7.15	5.89	6.98
7	156	膽囊及肝外膽管	393	3.61	3.11	3.61
8	157	胰	382	3.51	3.02	3.51
9	204-208	白血病	319	2.93	2.66	2.90
10	183	卵巢、輸卵管及寬韌帶	317	2.91	2.51	2.81
	200 ⁶	非何杰金氏淋巴瘤	362	3.33	2.93	3.30
	140-208	全癌症	11,197	102.87	88.62	101.46

- 註：1. 2. 年齡標準化率¹係使用 1976 年世界標準人口為標準人口，年齡標準化率²係使用 2000 年世界標準人口為標準人口。
3. 口腔(含口咽及下咽)原發部位代碼包括 140-141、143-146、148-149。
4. 皮膚原發部位包括基底細胞癌個案。
5. 非何杰金氏淋巴瘤，包括細胞形態代碼 M-95903 - M-97043 (M-96503 - M-96673 除外)，並未列入排名。
6. 非何杰金氏淋巴瘤，包括部位別 200、202-203，並未列入排名。

唇、口腔及咽 (主唾液腺、鼻咽除外)

ICD-O-FT T-140 - T-149 (T-142, T-147除外)

ICD-9 140-149 (142, 147除外)

民國八十九年，口腔（含口咽及下咽）惡性腫瘤發生個案數佔全部惡性腫瘤發生個案數的5.71%，口腔（含口咽及下咽）惡性腫瘤死亡人數佔全部惡性腫瘤死亡人數的4.73%。發生率的排名於男性為第四位、女性為第十六位；死亡率的排名於男性為第五位、女性為第十五位。民國八十九年初次診斷為口腔（含口咽及下咽）惡性腫瘤者共計3,378人；當年死因為口腔（含口咽及下咽）惡性腫瘤者共計1,494人。

	發生個案	
	男性	女性
個案數(人)	3,080	298
年齡中位數	51	61
粗率(每十萬人口)	27.04	2.74
年齡標準化率 ¹ (每十萬人口)	24.44	2.43
年齡標準化率 ² (每十萬人口)	26.36	2.69
性別比(年齡標準化率)	9.80	1

	死亡個案	
	男性	女性
個案數(人)	1,375	119
年齡中位數	52	68
粗率(每十萬人口)	12.07	1.09
年齡標準化率 ¹ (每十萬人口)	10.84	0.93
年齡標準化率 ² (每十萬人口)	11.78	1.08
性別比(年齡標準化率)	10.91	1

註：1. 2.年齡標準化率¹係使用 1976 年世界標準人口為標準人口，年齡標準化率²係使用 2000 年世界標準人口為標準人口。

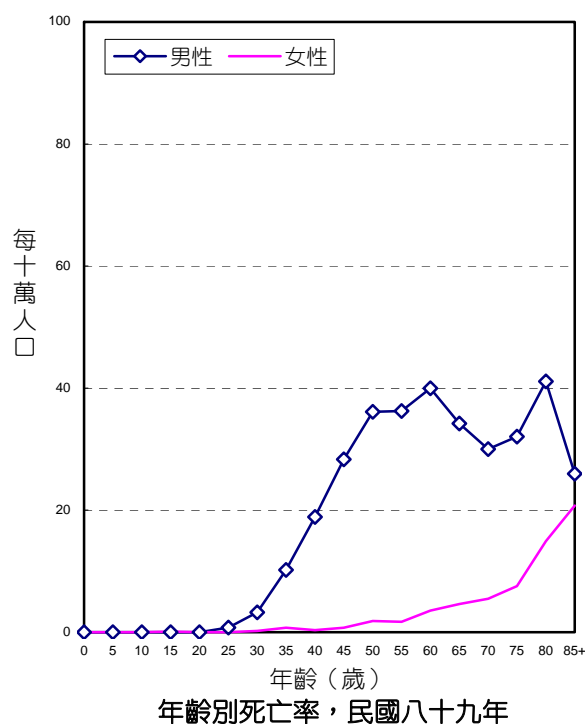
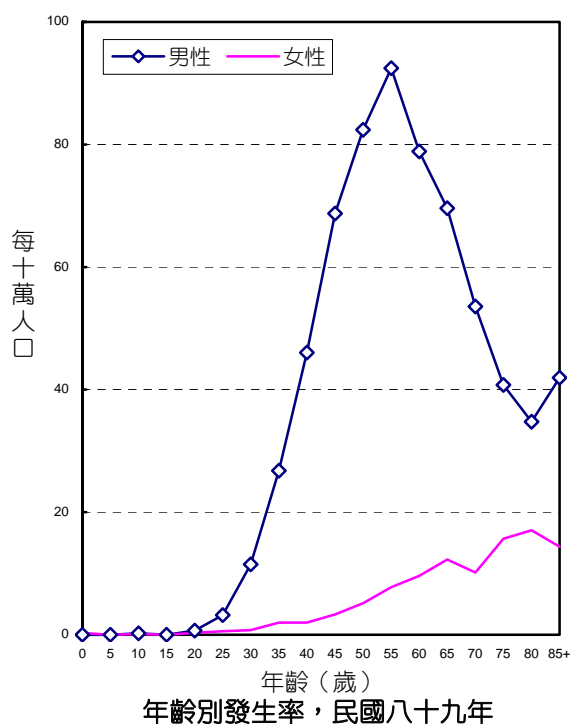

診斷依據與組織形態

3,378位口腔（含口咽及下咽）惡性腫瘤個案中，經細胞學或組織病理證實者為3,291位，證實率為97.42%，其中男性證實率為97.56%，女性證實率為95.97%。

男、女性患者的組織形態分佈，均以鱗狀細胞癌最為常見；分別佔男性經顯微鏡檢證實個案之90.82%，女性經顯微鏡檢證實個案之74.48%。

組 織 病 理	男		女	
	個案	百分比	個案	百分比
鱗狀細胞癌	2,729	90.82	213	74.48
疣狀癌	153	5.09	4	1.40
未分化癌	5	0.17	3	1.05
小唾液腺癌	30	1.00	24	8.39
其他明示癌	4	0.13	2	0.70
未明示癌	23	0.77	6	2.10
明示之肉瘤	3	0.10	5	1.75
未明示之肉瘤	4	0.13	2	0.70
惡性淋巴瘤	38	1.26	23	8.04
惡性黑色素瘤	0	0.00	2	0.70
其他惡性腫瘤	16	0.53	2	0.70
總計*	3,005	100.00	286	100.00

總計*：未經顯微鏡檢證實者，男性有75位、女性有12位。

申報治療方式

3,378位口腔（含口咽及下咽）惡性腫瘤個案接受治療之情形，男性以手術治療者最多，佔3,080位個案之64.42%；女性也以手術治療者最多，佔298位個案之67.11%。

申 報 治 療 方 式*	男		女	
	治療人數	百分比	治療人數	百分比
手術治療	1,984	64.42	200	67.11
放射線治療	1,025	33.28	79	26.51
化學藥物治療	796	25.84	53	17.79
免疫治療	3	0.10	-	-
荷爾蒙治療	1	0.03	-	-
未治療	338	10.97	25	8.39
支持、其他治療或不詳	288	9.35	36	12.08

申報治療方式*：每名個案所接受之治療方式均分別計數。

唇及口腔 (主唾液腺除外)

ICD-O-FT T-140 - T-145 (T-142除外)

ICD-9 140-145 (142除外)

民國八十九年，唇及口腔惡性腫瘤發生個案數佔全部惡性腫瘤發生個案數的4.50%，唇及口腔惡性腫瘤死亡人數佔全部惡性腫瘤死亡人數的3.67%。民國八十九年初次診斷為唇及口腔惡性腫瘤者共計2,660人；當年死因為唇及口腔惡性腫瘤者共計1,158人。

	發生個案	
	男性	女性
個案數(人)	2,419	241
年齡中位數	50	60
粗率(每十萬人口)	21.23	2.21
年齡標準化率 ¹ (每十萬人口)	19.11	1.97
年齡標準化率 ² (每十萬人口)	20.62	2.17
性別比(年齡標準化率)	9.50	1

	死亡個案	
	男性	女性
個案數(人)	1,060	98
年齡中位數	52	68
粗率(每十萬人口)	9.3	0.9
年齡標準化率 ¹ (每十萬人口)	8.3	0.78
年齡標準化率 ² (每十萬人口)	9.04	0.89
性別比(年齡標準化率)	10.16	1

註：1. 2.年齡標準化率¹係使用 1976 年世界標準人口為標準人口，年齡標準化率²係使用 2000 年世界標準人口為標準人口。

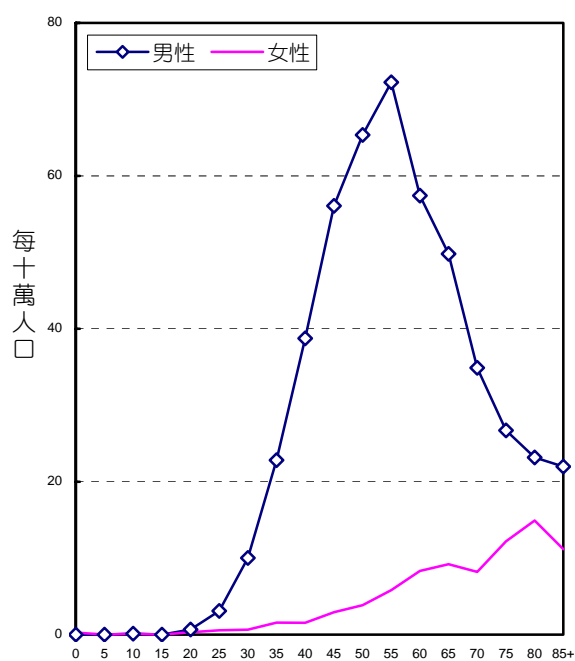

年齡別發生率，民國八十九年

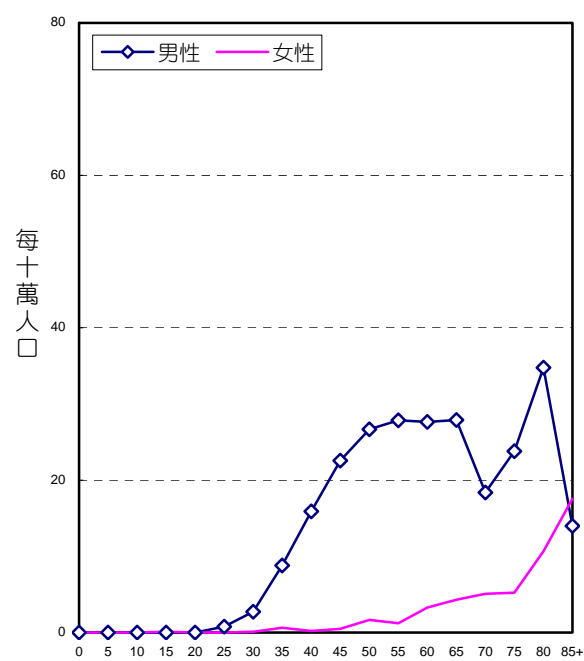

年齡別死亡率，民國八十九年

診斷依據與組織形態

2,660唇及口腔惡性腫瘤個案中，經細胞學或組織病理證實者為2,610位，證實率為98.12%，其中男性證實率為98.26%，女性證實率為96.68%。

男、女性患者的組織形態分佈，均以鱗狀細胞癌最為常見；分別佔男性經顯微鏡檢證實個案之90.58%，女性經顯微鏡檢證實個案之78.54%。

組 織 病 理	男		女	
	個案	百分比	個案	百分比
鱗狀細胞癌	2,153	90.58	183	78.54
疣狀癌	153	6.44	4	1.72
未分化癌	1	0.04	3	1.29
小唾液腺癌	27	1.14	23	9.87
其他明示癌	1	0.04	2	0.86
未明示癌	17	0.72	4	1.72
明示之肉瘤	2	0.08	4	1.72
未明示之肉瘤	4	0.17	2	0.86
惡性淋巴瘤	8	0.34	4	1.72
惡性黑色素瘤	0	0.00	2	0.86
其他惡性腫瘤	11	0.46	2	0.86
總計*	2,377	100.00	233	100.00

總計*：未經顯微鏡檢證實者，男性有42位、女性有8位。

申報治療方式

2,660位唇及口腔惡性腫瘤個案接受治療之情形，男性以手術治療者最多，佔2,419位個案之70.94%；女性也以手術治療者最多，佔241位個案之71.78%。

申 報 治 療 方 式*	男		女	
	治療人數	百分比	治療人數	百分比
手術治療	1,716	70.94	173	71.78
放射線治療	698	28.85	55	22.82
化學藥物治療	538	22.24	27	11.20
免疫治療	3	0.12	-	-
荷爾蒙治療	1	0.04	-	-
未治療	250	10.33	24	9.96
支持、其他治療或不詳	194	8.02	28	11.62

申報治療方式*：每名個案所接受之治療方式均分別計數。

唇 (唇的皮膚 T-173.0 除外) ICD-O-FT T-140

民國八十九年初次診斷為唇部惡性腫瘤者共計 157 人，佔口腔惡性腫瘤發生個案數的 4.65%。

	發生個案	
	男性	女性
個案數(人)	140	17
年齡中位數	52	66
粗率(每十萬人口)	1.23	0.16
年齡標準化率 ¹ (每十萬人口)	1.12	0.14
年齡標準化率 ² (每十萬人口)	1.21	0.16
性別比(年齡標準化率)	7.56	1

註：1. 2. 年齡標準化率¹係使用 1976 年世界標準人口為標準人口，年齡標準化率²係使用 2000 年世界標準人口為標準人口。

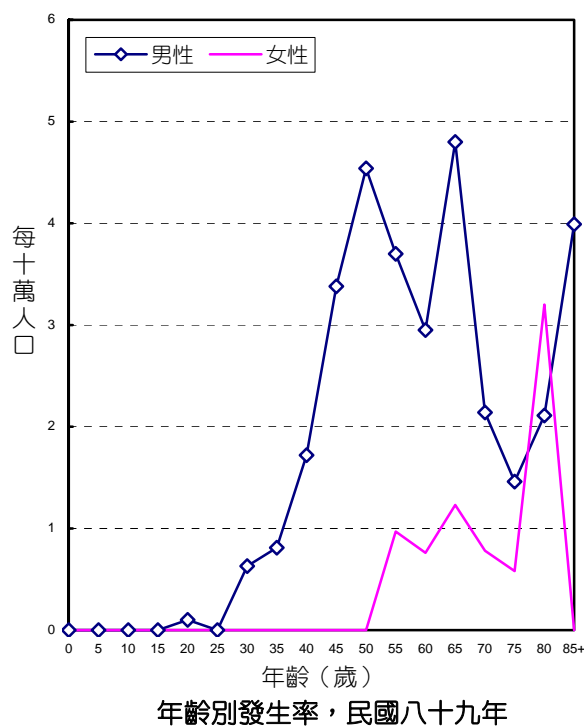

舌 ICD-O-FT T-141

民國八十九年初次診斷為舌部惡性腫瘤者共計 918 人，佔口腔惡性腫瘤發生個案數的 27.18%。

	發生個案	
	男性	女性
個案數(人)	803	115
年齡中位數	48	55
粗率(每十萬人口)	7.05	1.06
年齡標準化率 ¹ (每十萬人口)	6.20	0.92
年齡標準化率 ² (每十萬人口)	6.74	1.01
性別比(年齡標準化率)	6.67	1

註：1. 2. 年齡標準化率¹係使用 1976 年世界標準人口為標準人口，年齡標準化率²係使用 2000 年世界標準人口為標準人口。

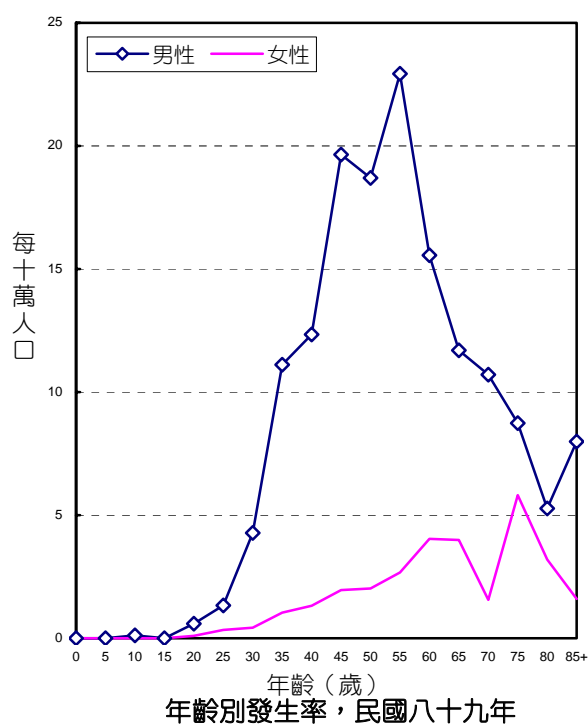

齒齦

ICD-O-FT T-143

民國八十九年初次診斷為齒齦惡性腫瘤者共計 232 人，佔口腔惡性腫瘤發生個案數的 6.87%。

	發生個案	
	男性	女性
個案數(人)	209	23
年齡中位數	54	71
粗率(每十萬人口)	1.83	0.21
年齡標準化率 ¹ (每十萬人口)	1.68	0.18
年齡標準化率 ² (每十萬人口)	1.82	0.21
性別比(年齡標準化率)	8.67	1

註：1. 2. 年齡標準化率¹係使用 1976 年世界標準人口為標準人口，年齡標準化率²係使用 2000 年世界標準人口為標準人口。

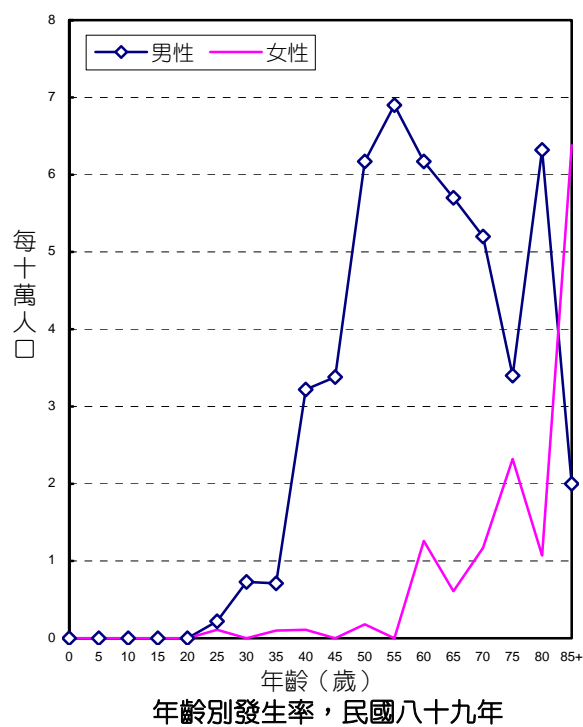

口底 ICD-O-FT T-144

民國八十九年初次診斷為口底惡性腫瘤者共計 89 人，佔口腔惡性腫瘤發生個案數的 2.63%。

	發生個案	
	男性	女性
個案數(人)	80	9
年齡中位數	54	64
粗率(每十萬人口)	0.70	0.08
年齡標準化率 ¹ (每十萬人口)	0.65	0.08
年齡標準化率 ² (每十萬人口)	0.70	0.08
性別比(年齡標準化率)	8.75	1

註：1. 2. 年齡標準化率¹係使用 1976 年世界標準人口為標準人口，年齡標準化率²係使用 2000 年世界標準人口為標準人口。

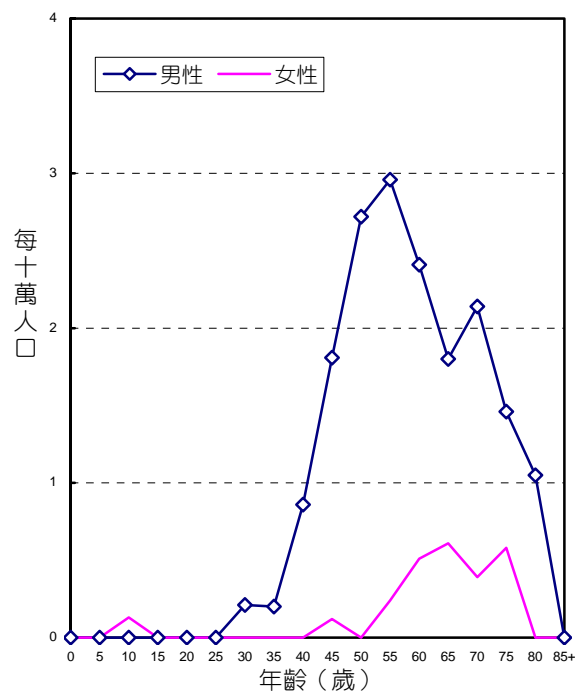

口腔之其他及未詳細說明部位

ICD-O-FT T-145

民國八十九年初次診斷為口腔之其他及未詳細說明部位惡性腫瘤者共計 1,264 人，佔口腔惡性腫瘤發生個案數的 37.42%。

	發生個案	
	男性	女性
個案數(人)	1,187	77
年齡中位數	50	62
粗率(每十萬人口)	10.42	0.71
年齡標準化率 ¹ (每十萬人 □)	9.45	0.64
年齡標準化率 ² (每十萬人 □)	10.15	0.71
性別比(年齡標準化率)	14.30	1

註：1. 2. 年齡標準化率¹係使用 1976 年世界標準人口為標準人口，年齡標準化率²係使用 2000 年世界標準人口為標準人口。

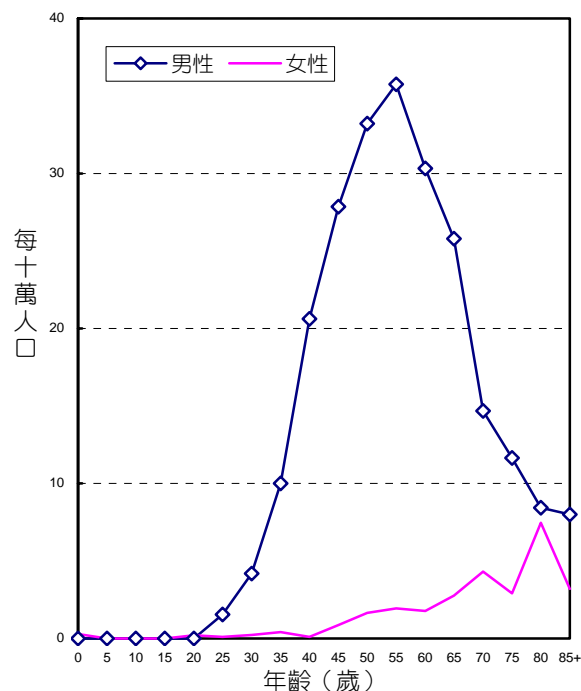

年齡別發生率，民國八十九年

頰黏膜

ICD-O-FT T-145.0

民國八十九年初次診斷為頰黏膜惡性腫瘤者共計 773 人，佔口腔惡性腫瘤發生個案數的 22.88%。

	發生個案	
	男性	女性
個案數(人)	748	25
年齡中位數	49	65
粗率(每十萬人口)	6.57	0.23
年齡標準化率 ¹ (每十萬人口)	5.93	0.20
年齡標準化率 ² (每十萬人口)	6.34	0.23
性別比(年齡標準化率)	27.57	1

註：1. 2. 年齡標準化率¹係使用 1976 年世界標準人口為標準人口，年齡標準化率²係使用 2000 年世界標準人口為標準人口。

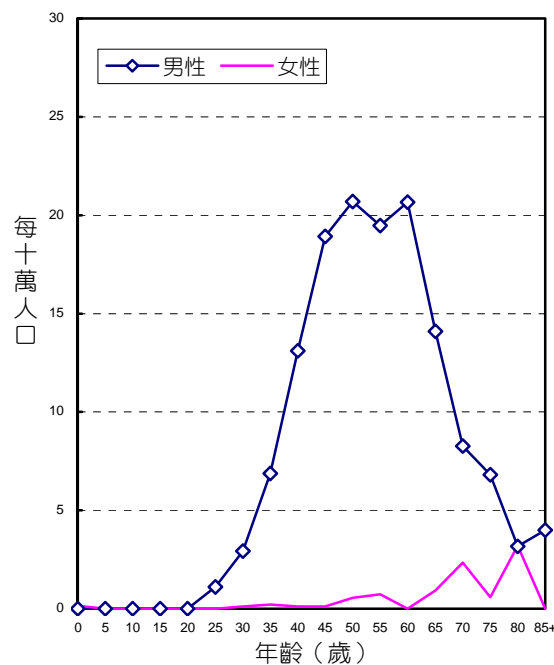

年齡別發生率，民國八十九年

民國八十九年初次診斷為齶惡性腫瘤者共計 204 人，佔口腔惡性腫瘤發生個案數的 6.04%。

	發生個案	
	男性	女性
個案數(人)	176	28
年齡中位數	51	59
粗率(每十萬人口)	1.54	0.26
年齡標準化率 ¹ (每十萬人口)	1.41	0.23
年齡標準化率 ² (每十萬人口)	1.53	0.26
性別比(年齡標準化率)	5.88	1

註：1. 2. 年齡標準化率¹係使用 1976 年世界標準人口為標準人口，年齡標準化率²係使用 2000 年世界標準人口為標準人口。

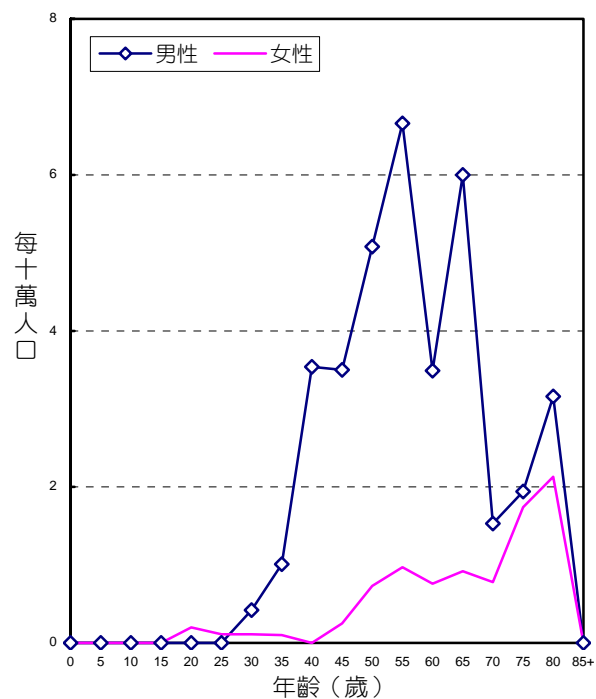

年齡別發生率，民國八十九年

臼後區

ICD-O-FT T-145.6

民國八十九年初次診斷為臼後區惡性腫瘤者共計 53 人，佔口腔惡性腫瘤發生個案數的 1.57%。

	發生個案	
	男性	女性
個案數(人)	51	2
年齡中位數	48	76
粗率(每十萬人口)	0.45	0.02
年齡標準化率 ¹ (每十萬人口)	0.42	0.01
年齡標準化率 ² (每十萬人口)	0.44	0.02
性別比(年齡標準化率)	22.00	1

註：1. 2. 年齡標準化率¹係使用 1976 年世界標準人口為標準人口，年齡標準化率²係使用 2000 年世界標準人口為標準人口。

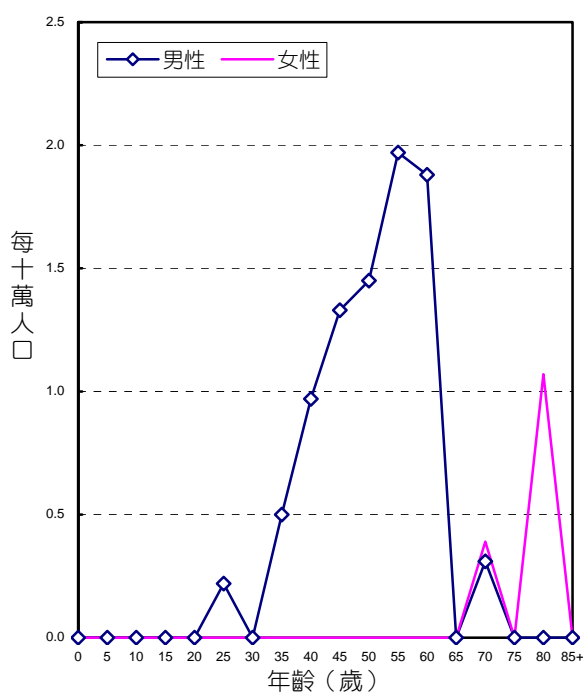

年齡別發生率，民國八十九年

頰黏膜、齶及臼後區除外之口腔其他及未詳細說明部位

ICD-O-FT T-145.1，T-145.4，T-145.8，T-145.9

民國八十九年初次診斷為頰黏膜、齶及臼後區除外之口腔其他及未詳細說明部位惡性腫瘤者共計 234 人，佔口腔惡性腫瘤發生個案數的 6.93%。

	發生個案	
	男性	女性
個案數(人)	212	22
年齡中位數	53	62
粗率(每十萬人口)	1.86	0.20
年齡標準化率 ¹ (每十萬人口)	1.69	0.19
年齡標準化率 ² (每十萬人口)	1.83	0.20
性別比(年齡標準化率)	9.15	1

註：1. 2. 年齡標準化率¹係使用 1976 年世界標準人口為標準人口，年齡標準化率²係使用 2000 年世界標準人口為標準人口。

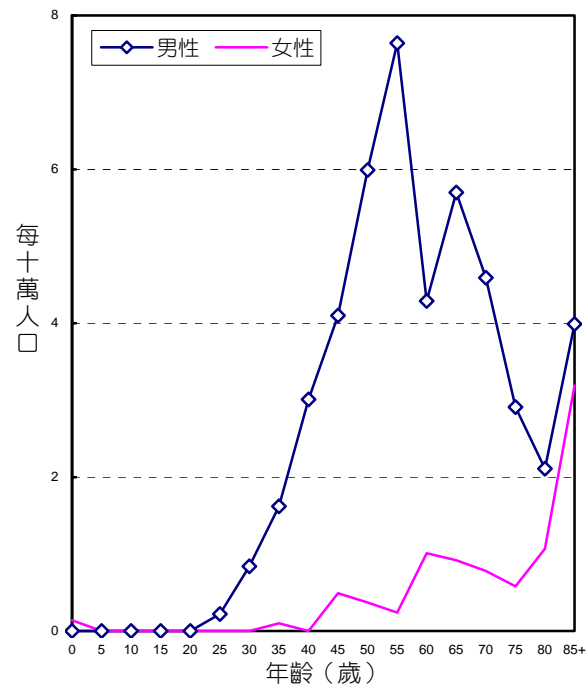

年齡別發生率，民國八十九年



ICD-O-FT T-146

民國八十九年初次診斷為口咽惡性腫瘤者共計 291 人，佔口腔惡性腫瘤發生個案數的 8.61%。

	發生個案	
	男性	女性
個案數(人)	251	40
年齡中位數	53	60
粗率(每十萬人口)	2.20	0.37
年齡標準化率 ¹ (每十萬人口)	1.98	0.32
年齡標準化率 ² (每十萬人口)	2.14	0.36
性別比(年齡標準化率)	5.94	1

註：1. 2. 年齡標準化率¹係使用 1976 年世界標準人口為標準人口，年齡標準化率²係使用 2000 年世界標準人口為標準人口。

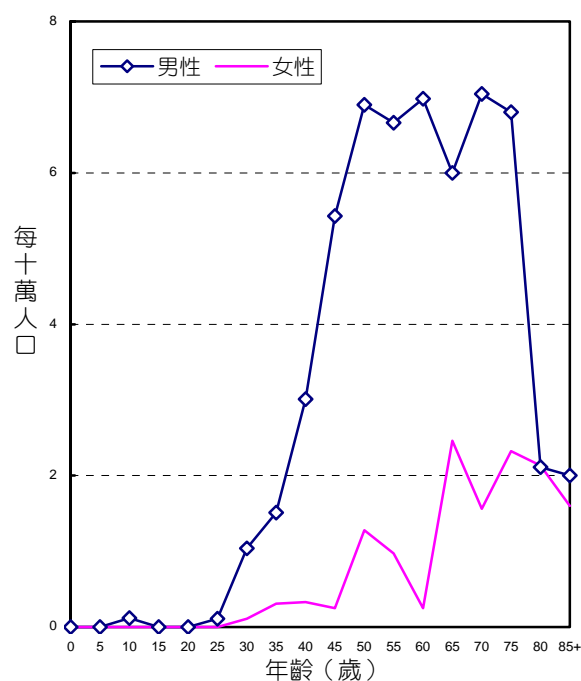

年齡別發生率，民國八十九年

下咽

ICD-O-FT T-148

民國八十九年初次診斷為下咽惡性腫瘤者共計 388 人，佔口腔惡性腫瘤發生個案數的 11.49%。

	發生個案	
	男性	女性
個案數(人)	376	12
年齡中位數	57	60
粗率(每十萬人口)	3.30	0.11
年齡標準化率 ¹ (每十萬人口)	3.10	0.11
年齡標準化率 ² (每十萬人口)	3.32	0.11
性別比(年齡標準化率)	30.18	1

註：1. 2. 年齡標準化率¹係使用 1976 年世界標準人口為標準人口，年齡標準化率²係使用 2000 年世界標準人口為標準人口。

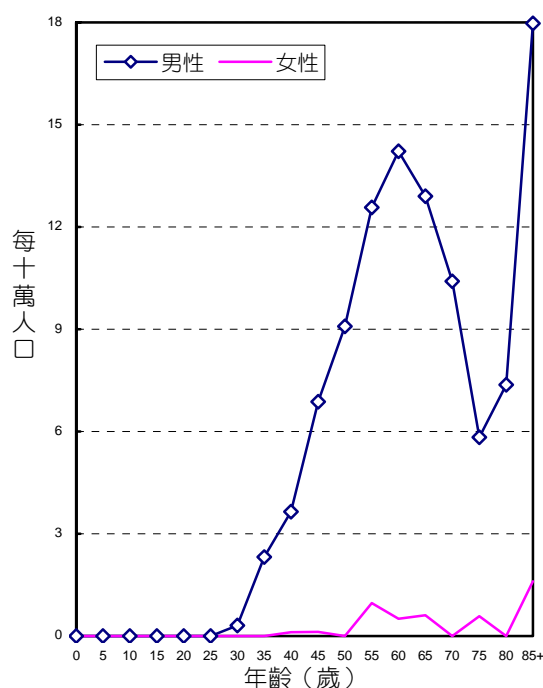

年齡別發生率，民國八十九年

咽和唇、口腔及咽之分界不明部位

ICD-O-FT T-149

民國八十九年初次診斷為咽和唇、口腔及咽之分界不明部位惡性腫瘤者共計 39 人，佔口腔惡性腫瘤發生個案數的 1.15%。

	發生個案	
	男性	女性
個案數(人)	34	5
年齡中位數	55	63
粗率(每十萬人口)	0.30	0.05
年齡標準化率 ¹ (每十萬人口)	0.25	0.04
年齡標準化率 ² (每十萬人口)	0.29	0.04
性別比(年齡標準化率)	7.25	1

註：1. 2. 年齡標準化率¹係使用 1976 年世界標準人口為標準人口，年齡標準化率²係使用 2000 年世界標準人口為標準人口。

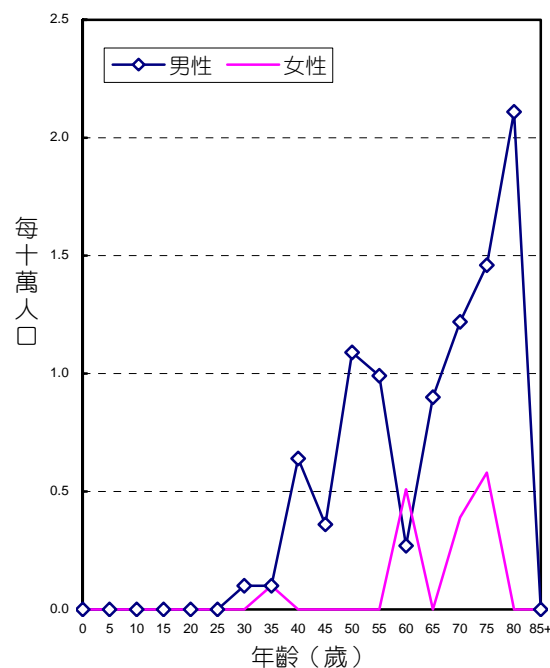

年齡別發生率，民國八十九年

主唾液腺

ICD-O-FT T-142
ICD-9 142

民國八十九年，主唾液腺惡性腫瘤發生個案數佔全部惡性腫瘤發生個案數的0.26%，主唾液腺惡性腫瘤死亡人數佔全部惡性腫瘤死亡人數的0.13%。發生率的排名於男性為第二十六位、女性為第二十九位；死亡率的排名於男性為第二十五位、女性為第三十二位。民國八十九年初次診斷為主唾液腺惡性腫瘤者共計156人；當年死因為主唾液腺惡性腫瘤者共計42人。

	發生個案			死亡個案	
	男性	女性		男性	女性
個案數(人)	85	71	個案數(人)	31	11
年齡中位數	58	50	年齡中位數	68	64
粗率(每十萬人口)	0.75	0.65	粗率(每十萬人口)	0.27	0.1
年齡標準化率 ¹ (每十萬人口)	0.67	0.58	年齡標準化率 ¹ (每十萬人口)	0.24	0.09
年齡標準化率 ² (每十萬人口)	0.75	0.62	年齡標準化率 ² (每十萬人口)	0.27	0.09
性別比(年齡標準化率)	1.21	1	性別比(年齡標準化率)	3.00	1

註：1. 2.年齡標準化率¹係使用 1976 年世界標準人口為標準人口，年齡標準化率²係使用 2000 年世界標準人口為標準人口。

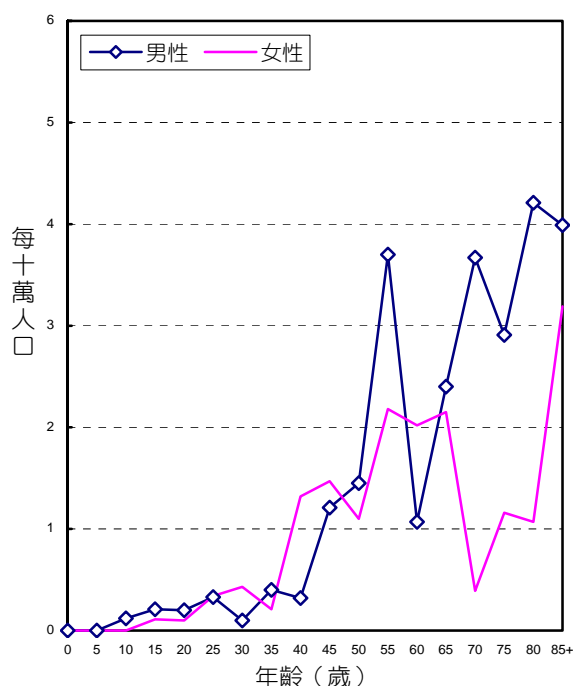

年齡別發生率，民國八十九年

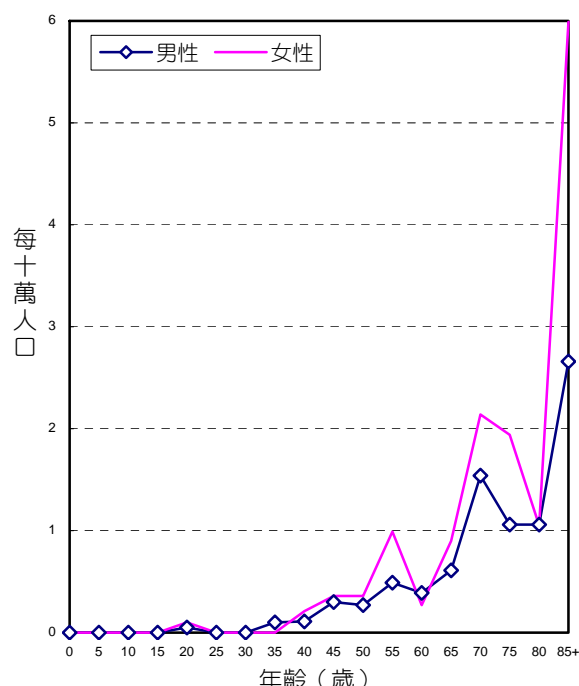

年齡別死亡率，民國八十九年

診斷依據與組織形態

156位主唾液腺惡性腫瘤個案中，經細胞學或組織病理證實者為153位，證實率為98.08%，其中男性證實率為97.65%，女性證實率為98.59%。

男性患者的組織形態分佈，以黏液表皮樣癌最為常見，佔男性經顯微鏡檢證實個案之19.28%。女性患者的組織形態分佈，以腺樣囊狀癌最為常見，佔女性經顯微鏡檢證實個案之22.86%。

組 織 病 理	男		女	
	個案	百分比	個案	百分比
黏液表皮樣癌	16	19.28	12	17.14
鱗狀細胞癌	6	7.23	3	4.29
腺癌	9	10.84	5	7.14
腺樣囊狀癌	13	15.66	16	22.86
腺泡細胞癌	10	12.05	9	12.86
未明示癌	7	8.43	5	7.14
惡性混合性腫瘤	3	3.61	3	4.29
未分化癌	3	3.61	1	1.43
其他明示癌	8	9.64	8	11.43
明示之肉瘤	2	2.41	2	2.86
未明示之肉瘤	1	1.20	-	-
惡性淋巴瘤	5	6.02	5	7.14
其他惡性腫瘤	-	-	1	1.43
總計*	83	100.00	70	100.00

總計*：未經顯微鏡檢證實者，男性有2位、女性有1位。

申報治療方式

156位主唾液腺惡性腫瘤個案接受治療之情形，男性以手術治療者最多，佔85位個案之78.82%；女性也以手術治療者最多，佔71位個案之87.32%。

申 報 治 療 方 式*	男		女	
	治療人數	百分比	治療人數	百分比
手術治療	67	78.82	62	87.32
放射線治療	35	41.18	24	33.80
化學藥物治療	11	12.94	9	12.68
未治療	4	4.71	5	7.04
支持、其他治療或不詳	9	10.59	2	2.82

申報治療方式*：每名個案所接受之治療方式均分別計數。

鼻咽

ICD-O-FT T-147
ICD-9 147

民國八十九年，鼻咽惡性腫瘤發生個案數佔全部惡性腫瘤發生個案數的2.32%，鼻咽惡性腫瘤死亡人數佔全部惡性腫瘤死亡人數的2.61%。發生率的排名於男性為第八位、女性為第十五位；死亡率的排名於男性為第八位、女性為第十一位。民國八十九年初次診斷為鼻咽惡性腫瘤者共計1,374人；當年死因為鼻咽惡性腫瘤者共計823人。

	發生個案	
	男性	女性
個案數(人)	1,027	347
年齡中位數	48	49
粗率(每十萬人口)	9.02	3.19
年齡標準化率 ¹ (每十萬人口)	7.96	2.77
年齡標準化率 ² (每十萬人口)	8.60	3.02
性別比(年齡標準化率)	2.85	1

	死亡個案	
	男性	女性
個案數(人)	624	199
年齡中位數	55.5	57
粗率(每十萬人口)	5.48	1.83
年齡標準化率 ¹ (每十萬人口)	4.88	1.65
年齡標準化率 ² (每十萬人口)	5.32	1.79
性別比(年齡標準化率)	2.97	1

註：1. 2.年齡標準化率¹係使用 1976 年世界標準人口為標準人口，年齡標準化率²係使用 2000 年世界標準人口為標準人口。

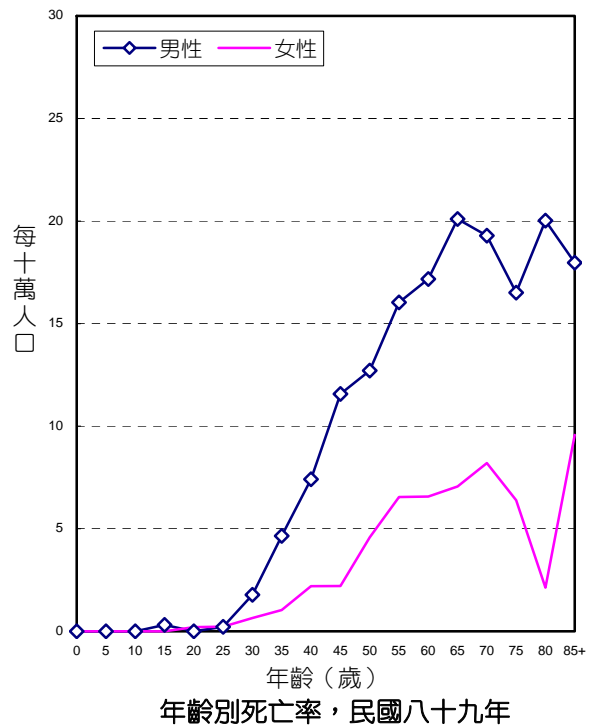
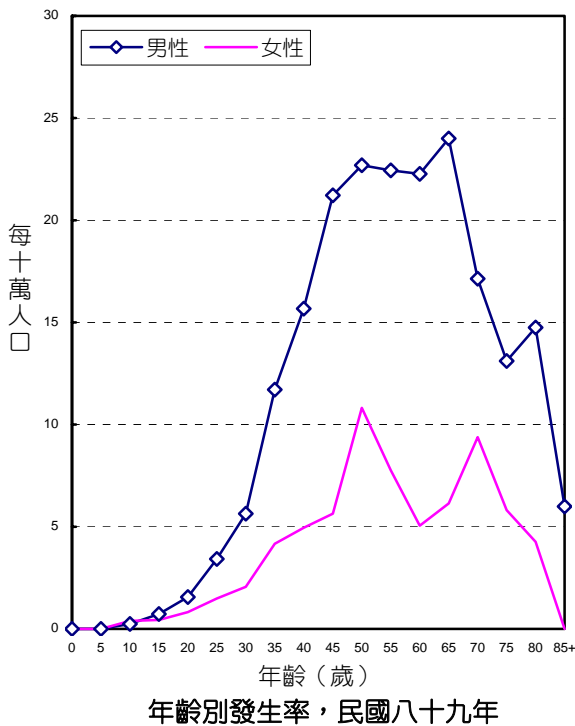

診斷依據與組織形態

1,374位鼻咽惡性腫瘤個案中，經細胞學或組織病理證實者為1,331位，證實率為96.87%，其中男性證實率為96.88%，女性證實率為96.83%。

男、女性患者的組織形態分佈，均以非角化鱗狀細胞癌最為常見，分別佔男性經顯微鏡檢證實個案之32.46%，女性經顯微鏡檢證實個案之34.52%。

組 織 病 理	男		女	
	個案	百分比	個案	百分比
鱗狀細胞癌	212	21.31	64	19.05
角化鱗狀細胞癌	38	3.82	14	4.17
非角化鱗狀細胞癌	323	32.46	116	34.52
未分化癌	299	30.05	88	26.19
小唾液腺癌	3	0.30	1	0.30
其他明示癌	3	0.30	3	0.89
未明示癌	91	9.15	36	10.71
明示之肉瘤	1	0.10	-	-
惡性淋巴瘤	15	1.51	9	2.68
其他惡性腫瘤	10	1.01	5	1.49
總計*	995	100.00	336	100.00

總計*：未經顯微鏡檢證實者，男性有32位、女性有11位。

申報治療方式

1,374位鼻咽惡性腫瘤個案接受治療之情形，男性以放射線治療者最多，佔1,027位個案之75.95%；女性也以放射線治療者最多，佔347位個案之74.35%。

申 報 治 療 方 式*	男		女	
	治療人數	百分比	治療人數	百分比
手術治療	46	4.48	16	4.61
放射線治療	780	75.95	258	74.35
化學藥物治療	562	54.72	156	44.96
免疫治療	1	0.10	-	-
荷爾蒙治療	-	-	1	0.29
未治療	105	10.22	42	12.10
支持、其他治療或不詳	88	8.57	34	9.80

申報治療方式*：每名個案所接受之治療方式均分別計數。

食道

ICD-O-FT T-150
ICD-9 150

民國八十九年，食道惡性腫瘤發生個案數佔全部惡性腫瘤發生個案數的1.78%，食道惡性腫瘤死亡人數佔全部惡性腫瘤死亡人數的2.82%。發生率的排名於男性為第九位、女性為第二十五位；死亡率的排名於男性為第六位、女性為第十九位。民國八十九年初次診斷為食道惡性腫瘤者共計1,052人，佔消化器官及腹膜(ICD-O-FT T-150 - T-159)個案數的4.85%；當年死因為食道惡性腫瘤者共計890人。

	發生個案	
	男性	女性
個案數(人)	971	81
年齡中位數	61	75
粗率(每十萬人口)	8.52	0.74
年齡標準化率 ¹ (每十萬人口)	7.80	0.62
年齡標準化率 ² (每十萬人口)	8.51	0.75
性別比(年齡標準化率)	11.35	1

	死亡個案	
	男性	女性
個案數(人)	817	73
年齡中位數	63	76
粗率(每十萬人口)	7.17	0.67
年齡標準化率 ¹ (每十萬人口)	6.51	0.54
年齡標準化率 ² (每十萬人口)	7.15	0.67
性別比(年齡標準化率)	10.67	1

註： 1. 2.年齡標準化率¹係使用 1976 年世界標準人口為標準人口，年齡標準化率²係使用 2000 年世界標準人口為標準人口。

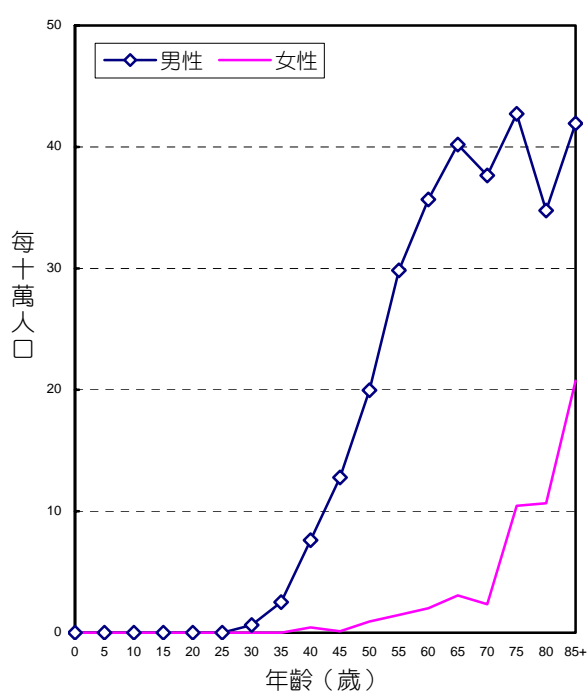

年齡別發生率，民國八十九年

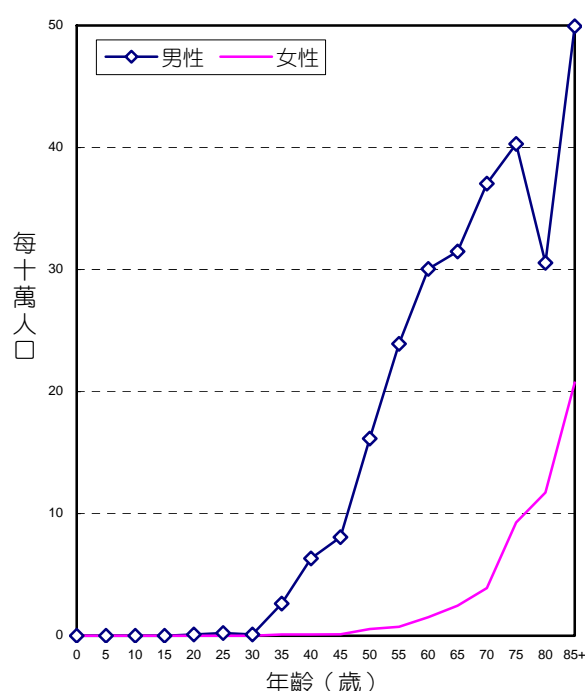

年齡別死亡率，民國八十九年

診斷依據與組織形態

1,052位食道惡性腫瘤個案中，經細胞學或組織病理證實者為1,010位，證實率為96.01%，其中男性證實率為96.09%，女性證實率為95.06%。

男、女性患者的組織形態分佈，均以鱗狀細胞癌最為常見，分別佔男性經顯微鏡檢證實個案之88.96%，女性經顯微鏡檢證實個案之80.52%。

組 織 病 理	男		女	
	個案	百分比	個案	百分比
鱗狀細胞癌	830	88.96	62	80.52
腺癌	51	5.47	9	11.69
腺性鱗狀癌	4	0.43	-	-
其他明示癌	10	1.07	1	1.30
未明示癌	32	3.43	4	5.19
明示之肉瘤	2	0.21	-	-
未明示之肉瘤	1	0.11	-	-
惡性淋巴瘤	1	0.11	-	-
其他惡性腫瘤	2	0.21	1	1.30
總計*	933	100.00	77	100.00

總計*：未經顯微鏡檢證實者，男性有38位、女性有4位。

申報治療方式

1,052位食道惡性腫瘤個案接受治療之情形，男性以放射線治療者最多，佔971位個案之42.95%；女性也以放射線治療者最多，佔81位個案之38.27%。

申 報 治 療 方 式*	男		女	
	治療人數	百分比	治療人數	百分比
手術治療	335	34.50	15	18.52
放射線治療	417	42.95	31	38.27
化學藥物治療	370	38.11	25	30.86
免疫治療	1	0.10	-	-
未治療	109	11.23	17	20.99
支持、其他治療或不詳	261	26.88	22	27.16

申報治療方式*：每名個案所接受之治療方式均分別計數。

胃

ICD-O-FT T-151
ICD-9 151

民國八十九年，胃惡性腫瘤發生個案數佔全部惡性腫瘤發生個案數的5.65%，胃惡性腫瘤死亡人數佔全部惡性腫瘤死亡人數的7.52%。發生率的排名於男性為第五位、女性為第六位；死亡率的排名於男性為第四位、女性為第六位。民國八十九年初次診斷為胃惡性腫瘤者共計3,339人，佔消化器官及腹膜(ICD-O-FT T-150 - T-159)個案數的15.40%；當年死因為胃惡性腫瘤者共計2,374人。

	發生個案	
	男性	女性
個案數(人)	2,168	1,171
年齡中位數	70	67
粗率(每十萬人口)	19.03	10.76
年齡標準化率 ¹ (每十萬人口)	16.07	9.11
年齡標準化率 ² (每十萬人口)	18.58	10.46
性別比(年齡標準化率)	1.78	1

	死亡個案	
	男性	女性
個案數(人)	1,596	778
年齡中位數	72	70
粗率(每十萬人口)	14.01	7.15
年齡標準化率 ¹ (每十萬人口)	11.62	5.89
年齡標準化率 ² (每十萬人口)	13.82	6.98
性別比(年齡標準化率)	1.98	1

註：1. 2.年齡標準化率¹係使用1976年世界標準人口為標準人口，年齡標準化率²係使用2000年世界標準人口為標準人口。

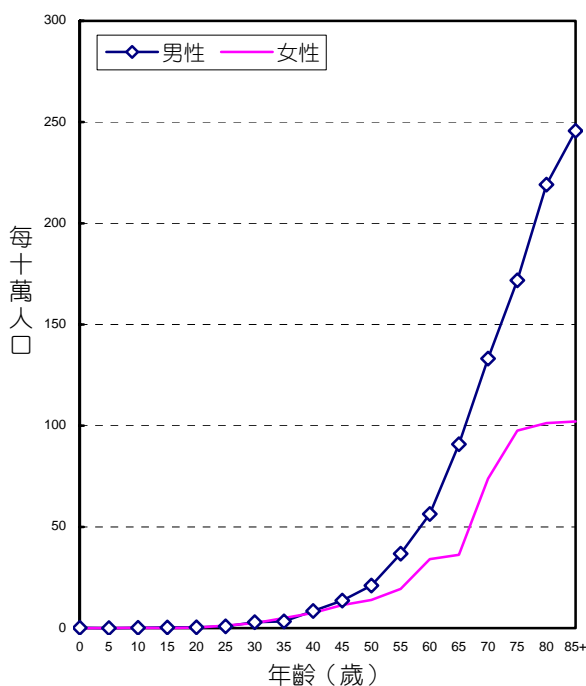

年齡別發生率，民國八十九年

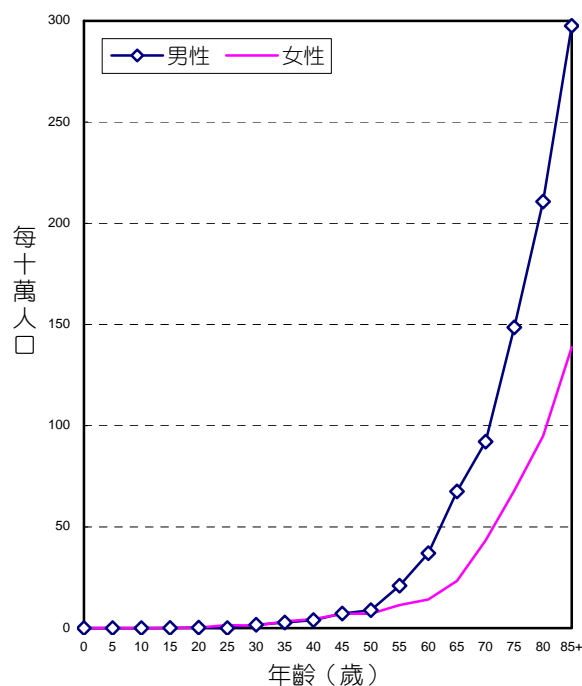

年齡別死亡率，民國八十九年

診斷依據與組織形態

3,339位胃惡性腫瘤個案中，經細胞學或組織病理證實者為3,211位，證實率為96.17%，其中男性證實率為96.22%，女性證實率為96.07%。

男、女性患者的組織形態分佈，均以腺癌最為常見，分別佔男性經顯微鏡檢證實個案之91.23%，女性經顯微鏡檢證實個案之87.02%。

組 織 病 理	男		女	
	個案	百分比	個案	百分比
腺癌	1,903	91.23	979	87.02
腺性鱗狀癌	3	0.14	1	0.09
鱗狀細胞癌	11	0.53	6	0.53
其他明示癌	11	0.53	1	0.09
未明示癌	24	1.15	8	0.71
平滑肌肉瘤	44	2.11	41	3.64
其他明示之肉瘤	14	0.67	7	0.62
惡性淋巴瘤	71	3.40	73	6.49
其他惡性腫瘤	5	0.24	9	0.80
總計*	2,086	100.00	1,125	100.00

總計*：未經顯微鏡檢證實者，男性有82位、女性有46位。

申報治療方式

3,339位胃惡性腫瘤個案接受治療之情形，男性以手術治療者最多，佔2,168位個案之59.41%；女性也以手術治療者最多，佔1,171位個案之60.46%。

申 報 治 療 方 式*	男		女	
	治療人數	百分比	治療人數	百分比
手術治療	1,288	59.41	708	60.46
放射線治療	97	4.47	46	3.93
化學藥物治療	437	20.16	240	20.50
免疫治療	8	0.37	2	0.17
荷爾蒙治療	1	0.05	3	0.26
未治療	307	14.16	178	15.20
支持、其他治療或不詳	575	26.52	288	24.59

申報治療方式*：每名個案所接受之治療方式均分別計數。

小腸

ICD-O-FT T-152
ICD-9 152

民國八十九年，小腸惡性腫瘤發生個案數佔全部惡性腫瘤發生個案數的0.41%，小腸惡性腫瘤死亡人數佔全部惡性腫瘤死亡人數的0.48%。發生率的排名於男性為第二十三位、女性為第二十四位；死亡率的排名於男性為第十七位、女性為第二十二位。民國八十九年初次診斷為小腸惡性腫瘤者共計240人，佔消化器官及腹膜(ICD-O-FT T-150 - T-159)個案數的1.11%；當年死因為小腸惡性腫瘤者共計151人。

	發生個案	
	男性	女性
個案數(人)	145	95
年齡中位數	64	64
粗率(每十萬人口)	1.27	0.87
年齡標準化率 ¹ (每十萬人口)	1.12	0.76
年齡標準化率 ² (每十萬人口)	1.25	0.85
性別比(年齡標準化率)	1.47	1

	死亡個案	
	男性	女性
個案數(人)	99	52
年齡中位數	69	69.5
粗率(每十萬人口)	0.87	0.48
年齡標準化率 ¹ (每十萬人口)	0.71	0.4
年齡標準化率 ² (每十萬人口)	0.83	0.47
性別比(年齡標準化率)	1.77	1

註：1. 2.年齡標準化率¹係使用1976年世界標準人口為標準人口，年齡標準化率²係使用2000年世界標準人口為標準人口。

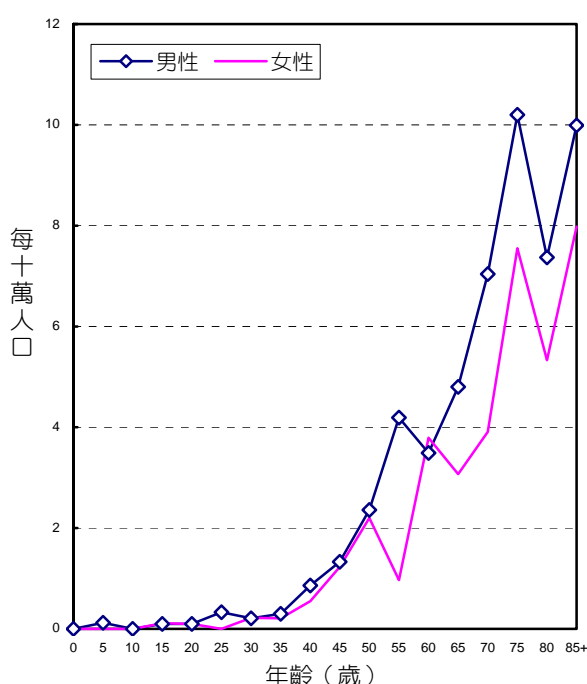

年齡別發生率，民國八十九年

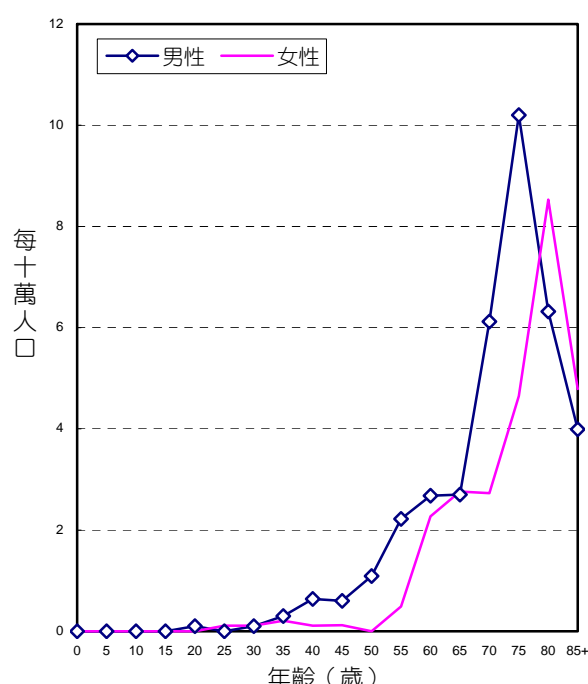

年齡別死亡率，民國八十九年

診斷依據與組織形態

240位小腸惡性腫瘤個案中，經細胞學或組織病理實者為231位，證實率為96.25%，其中男性證實率為94.48%，女性證實率為98.95%。

男、女性患者的組織形態分佈，均以腺癌最為常見，分別佔男性經顯微鏡檢證實個案之43.80%，女性經顯微鏡檢證實個案之42.55%。

組 織 病 理	男		女	
	個案	百分比	個案	百分比
腺癌	60	43.80	40	42.55
類癌腫瘤	2	1.46	-	-
其他明示癌	4	2.92	2	2.13
未明示癌	2	1.46	3	3.19
平滑肌肉瘤	25	18.25	19	20.21
其他明示之肉瘤	14	10.22	10	10.64
未明示之肉瘤	2	1.46	2	2.13
惡性淋巴瘤	21	15.33	12	12.77
其他惡性腫瘤	7	5.11	6	6.38
總計*	137	100.00	94	100.00

總計*：未經顯微鏡檢證實者，男性有8位、女性有1位。

申報治療方式

240位小腸惡性腫瘤個案接受治療之情形，男性以手術治療者最多，佔145位個案之63.45%；女性也以手術治療者最多，佔95位個案之70.53%。

申 報 治 療 方 式*	男		女	
	治療人數	百分比	治療人數	百分比
手術治療	92	63.45	67	70.53
放射線治療	5	3.45	6	6.32
化學藥物治療	28	19.31	18	18.95
免疫治療	1	0.69	-	-
未治療	26	17.93	12	12.63
支持、其他治療或不詳	33	22.76	15	15.79

申報治療方式*：每名個案所接受之治療方式均分別計數。

結腸及直腸

ICD-O-FT

T-153，T-154

ICD-9

153，154

民國八十九年，結腸及直腸惡性腫瘤發生個案數佔全部惡性腫瘤發生個案數的12.20%，結腸及直腸惡性腫瘤死亡人數佔全部惡性腫瘤死亡人數的10.70%。發生率的排名於男性為第三位、女性為第三位；死亡率的排名於男性為第三位、女性為第三位。民國八十九年初次診斷為結腸及直腸惡性腫瘤者共計7,213人，佔消化器官及腹膜(ICD-O-FT T-150 - T-159)個案數的33.27%；當年死因為結腸及直腸惡性腫瘤者共計3,376人。

	發生個案	
	男性	女性
個案數(人)	4,132	3,081
年齡中位數	67	66
粗率(每十萬人口)	36.27	28.31
年齡標準化率 ¹ (每十萬人口)	31.88	24.52
年齡標準化率 ² (每十萬人口)	35.79	27.92
性別比(年齡標準化率)	1.28	1

	死亡個案	
	男性	女性
個案數(人)	1,961	1,415
年齡中位數	71	71
粗率(每十萬人口)	17.21	13
年齡標準化率 ¹ (每十萬人口)	14.5	10.86
年齡標準化率 ² (每十萬人口)	17.01	12.87
性別比(年齡標準化率)	1.32	1

註：1. 2. 年齡標準化率¹係使用 1976 年世界標準人口為標準人口，年齡標準化率²係使用 2000 年世界標準人口為標準人口。

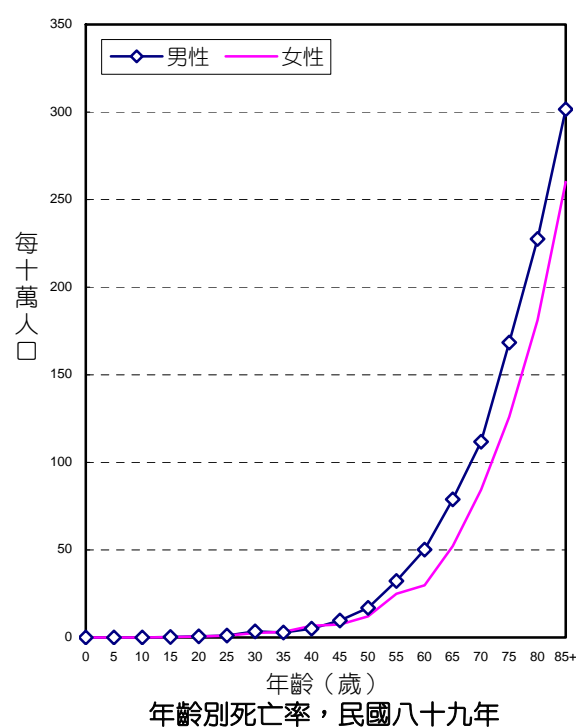
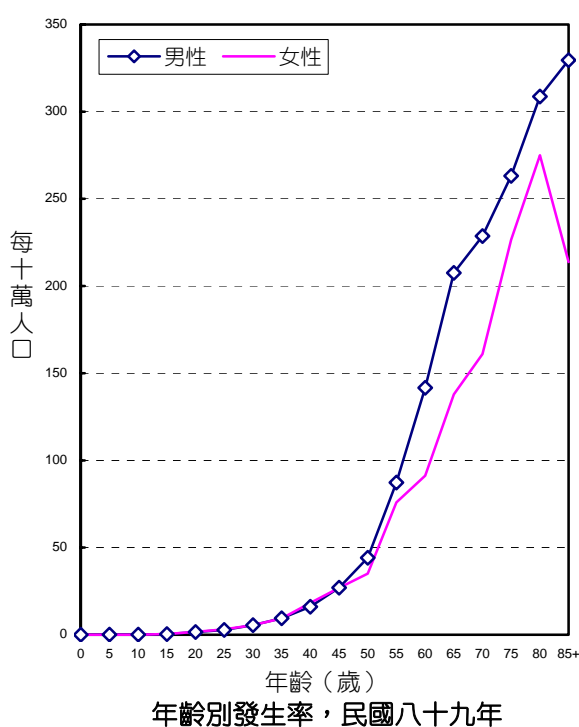

診斷依據與組織形態

7,213位結腸及直腸惡性腫瘤個案中，經細胞學或組織病理證實者為6,903位，證實率為95.70%，其中男性證實率為95.62%，女性證實率為95.81%。

男、女性患者的組織形態分佈，均以腺癌最為常見，分別佔男性經顯微鏡檢證實個案之96.61%，女性經顯微鏡檢證實個案之95.93%。

組 織 病 理	男		女	
	個案	百分比	個案	百分比
腺癌	3,817	96.61	2,832	95.93
類癌腫瘤	15	0.38	9	0.30
其他明示癌	32	0.81	45	1.52
未明示癌	38	0.96	25	0.85
明示之肉瘤	7	0.18	5	0.17
未明示之肉瘤	2	0.05	2	0.07
惡性黑色素瘤	1	0.03	5	0.17
惡性淋巴瘤	21	0.53	9	0.30
其他惡性腫瘤	18	0.46	20	0.68
總計*	3,951	100.00	2,952	100.00

總計*：未經顯微鏡檢證實者，男性有181位、女性有129位。

申報治療方式

7,213位結腸及直腸惡性腫瘤個案接受治療之情形，男性以手術治療者最多，佔4,321位個案之79.82%；女性也以手術治療者最多，佔3,081位個案之80.69%。

申 報 治 療 方 式*	男		女	
	治療人數	百分比	治療人數	百分比
手術治療	3,298	79.82	2,486	80.69
放射線治療	375	9.08	257	8.34
化學藥物治療	1,181	28.58	853	27.69
免疫治療	7	0.17	9	0.29
荷爾蒙治療	3	0.07	3	0.10
未治療	355	8.59	270	8.76
支持、其他治療或不詳	596	14.42	403	13.08

申報治療方式*：每名個案所接受之治療方式均分別計數。

結腸

ICD-O-FT T-153

ICD-9 153

民國八十九年，結腸惡性腫瘤發生個案數佔全部惡性腫瘤發生個案數的6.71%，結腸惡性腫瘤死亡人數佔全部惡性腫瘤死亡人數的7.25%。民國八十九年初次診斷為結腸惡性腫瘤者共計3,965人，佔消化器官及腹膜(ICD-O-FT T-150 - T-159)個案數的18.29%；當年死因為結腸惡性腫瘤者共計2,289人。

	發生個案			死亡個案	
	男性	女性		男性	女性
個案數(人)	2,233	1,732	個案數(人)	1,331	958
年齡中位數	68	66	年齡中位數	71	71
粗率(每十萬人口)	19.60	15.91	粗率(每十萬人口)	11.68	8.8
年齡標準化率 ¹ (每十萬人口)	17.02	13.65	年齡標準化率 ¹ (每十萬人口)	9.82	7.34
年齡標準化率 ² (每十萬人口)	19.28	15.61	年齡標準化率 ² (每十萬人口)	11.56	8.69
性別比(年齡標準化率)	1.24	1	性別比(年齡標準化率)	1.33	1

註：1. 2. 年齡標準化率¹係使用 1976 年世界標準人口為標準人口，年齡標準化率²係使用 2000 年世界標準人口為標準人口。

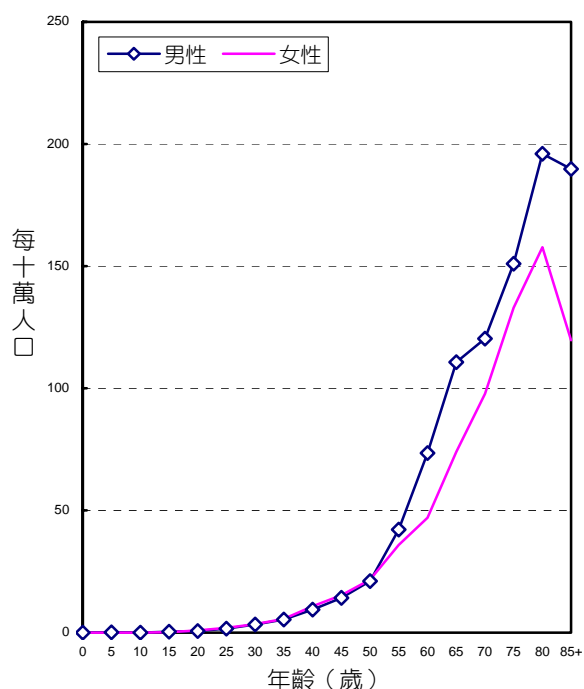

年齡別發生率，民國八十九年

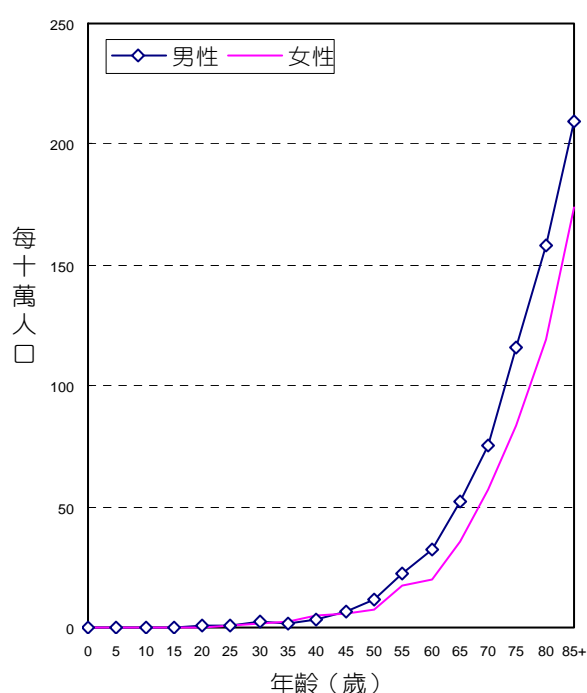

年齡別死亡率，民國八十九年

診斷依據與組織形態

3,965位結腸惡性腫瘤個案中，經細胞學或組織病理證實者為3,735位，證實率為94.20%，其中男性證實率為94.27%，女性證實率為94.11%。

男、女性患者的組織形態分佈，均以腺癌最為常見，分別佔男性經顯微鏡檢證實個案之96.39%，女性經顯微鏡檢證實個案之97.18%。

組 織 病 理	男		女	
	個案	百分比	個案	百分比
腺癌	2,029	96.39	1,584	97.18
類癌腫瘤	6	0.29	-	-
其他明示癌	9	0.43	7	0.43
未明示癌	28	1.33	15	0.92
其他明示之肉瘤	2	0.10	1	0.06
未明示之肉瘤	1	0.05	2	0.12
惡性淋巴瘤	16	0.76	8	0.49
其他惡性腫瘤	14	0.67	13	0.80
總計*	2,105	100.00	1,630	100.00

總計*：未經顯微鏡檢證實者，男性有128位、女性有102位。

申報治療方式

3,965位結腸惡性腫瘤個案接受治療之情形，男性以手術治療者最多，佔2,233位個案之77.97%；女性也以手術治療者最多，佔1,732位個案之79.79%。

申 報 治 療 方 式*	男		女	
	治療人數	百分比	治療人數	百分比
手術治療	1,741	77.97	1,382	79.79
放射線治療	90	4.03	57	3.29
化學藥物治療	621	27.81	471	27.19
免疫治療	2	0.09	6	0.35
荷爾蒙治療	1	0.04	1	0.06
未治療	226	10.12	163	9.41
支持、其他治療或不詳	351	15.72	239	13.80

申報治療方式*：每名個案所接受之治療方式均分別計數。

直腸、乙狀結腸連結部及肛門 ICD-O-FT T-154 ICD-9 154

民國八十九年，直腸、乙狀結腸連結部及肛門惡性腫瘤發生個案數佔全部惡性腫瘤發生個案數的5.49%，直腸、乙狀結腸連結部及肛門惡性腫瘤死亡人數佔全部惡性腫瘤死亡人數的3.44%。民國八十九年初次診斷為直腸、乙狀結腸連結部及肛門惡性腫瘤者共計3,248人，佔消化器官及腹膜(ICD-O-FT T-150 - T-159)個案數的14.98%；當年死因為直腸、乙狀結腸連結部及肛門惡性腫瘤者共計1,087人。

	發生個案	
	男性	女性
個案數(人)	1,899	1,349
年齡中位數	67	65
粗率(每十萬人口)	16.67	12.39
年齡標準化率 ¹ (每十萬人口)	14.86	10.87
年齡標準化率 ² (每十萬人口)	16.51	12.31
性別比(年齡標準化率)	1.34	1

	死亡個案	
	男性	女性
個案數(人)	630	457
年齡中位數	71	72
粗率(每十萬人口)	5.53	4.2
年齡標準化率 ¹ (每十萬人口)	4.68	3.51
年齡標準化率 ² (每十萬人口)	5.45	4.18
性別比(年齡標準化率)	1.30	1

註：1. 2.年齡標準化率¹係使用 1976 年世界標準人口為標準人口，年齡標準化率²係使用 2000 年世界標準人口為標準人口。

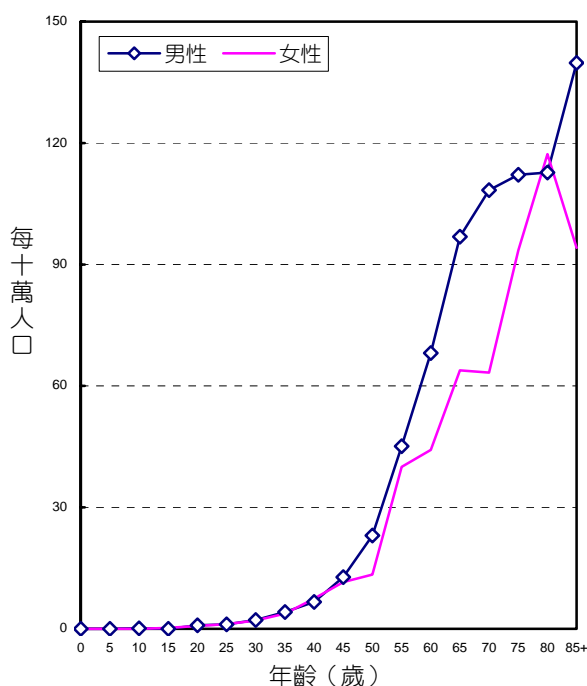

年齡別發生率，民國八十九年

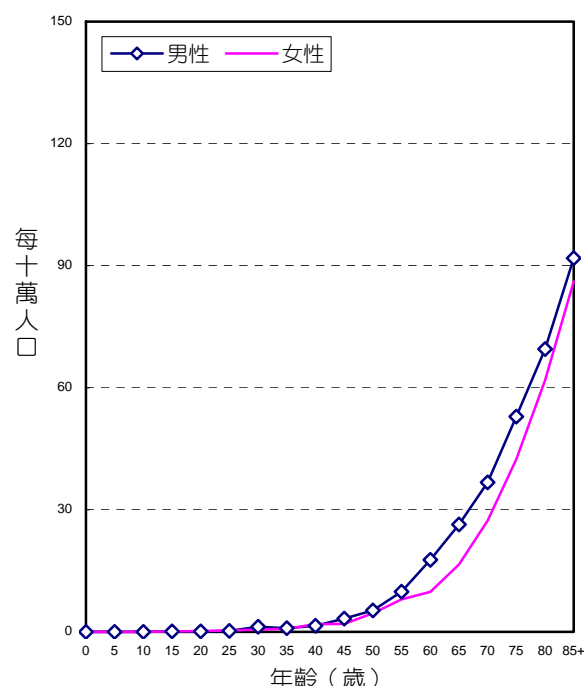

年齡別死亡率，民國八十九年

診斷依據與組織形態

3,248位直腸、乙狀結腸連結部及肛門惡性腫瘤個案中，經細胞學或組織病理證實者為3,168位，證實率為97.54%，其中男性證實率為97.21%，女性證實率為98.00%。

男、女性患者的組織形態分佈，均以腺癌最為常見，分別佔男性經顯微鏡檢證實個案之96.86%、女性經顯微鏡檢證實個案之94.40%。

組 織 病 理	男		女	
	個案	百分比	個案	百分比
腺癌	1788	96.86	1248	94.40
類癌腫瘤	9	0.49	9	0.68
其他明示癌	23	1.25	38	2.87
未明示癌	10	0.54	10	0.76
其他明示之肉瘤	5	0.27	4	0.30
未明示之肉瘤	1	0.05	-	-
惡性黑色素瘤	1	0.05	5	0.38
惡性淋巴瘤	5	0.27	1	0.08
其他惡性腫瘤	4	0.22	7	0.53
總計*	1846	100.00	1322	100.00

總計*：未經顯微鏡檢證實者，男性有53位、女性有27位。

申報治療方式

3,248位直腸、乙狀結腸連結部及肛門惡性腫瘤個案接受治療之情形，男性以手術治療者最多，佔1,899位個案之81.99%；女性也以手術治療者最多，佔1,349位個案之81.84%。

申 報 治 療 方 式*	男		女	
	治療人數	百分比	治療人數	百分比
手術治療	1,557	81.99	1,104	81.84
放射線治療	285	15.01	200	14.83
化學藥物治療	560	29.49	382	28.32
免疫治療	5	0.26	3	0.22
荷爾蒙治療	2	0.11	2	0.15
未治療	129	6.79	107	7.93
支持、其他治療或不詳	245	12.90	164	12.16

申報治療方式*：每名個案所接受之治療方式均分別計數。

肝及肝內膽管

ICD-O-FT
ICD-9

T-155
155

民國八十九年，肝及肝內膽管惡性腫瘤發生個案數佔全部惡性腫瘤發生個案數的13.70%，肝及肝內膽管惡性腫瘤死亡人數佔全部惡性腫瘤死亡人數的19.02%。發生率的排名於男性為第一位、女性為第四位；死亡率的排名於男性為第一位、女性為第二位。民國八十九年初次診斷為肝及肝內膽管惡性腫瘤者共計8,101人，佔消化器官及腹膜(ICD-O-FT T-150 - T-159)個案數的37.37%；當年死因為肝及肝內膽管惡性腫瘤者共計6,001人。

	發生個案	
	男性	女性
個案數(人)	5,931	2,170
年齡中位數	60	66
粗率(每十萬人口)	52.06	19.94
年齡標準化率 ¹ (每十萬人口)	47.58	18.04
年齡標準化率 ² (每十萬人口)	51.89	19.99
性別比(年齡標準化率)	2.60	1

	死亡個案	
	男性	女性
個案數(人)	4,565	1,436
年齡中位數	63	69
粗率(每十萬人口)	40.07	13.19
年齡標準化率 ¹ (每十萬人口)	35.85	11.57
年齡標準化率 ² (每十萬人口)	39.75	13.15
性別比(年齡標準化率)	3.02	1

註：1. 2.年齡標準化率¹係使用1976年世界標準人口為標準人口，年齡標準化率²係使用2000年世界標準人口為標準人口。

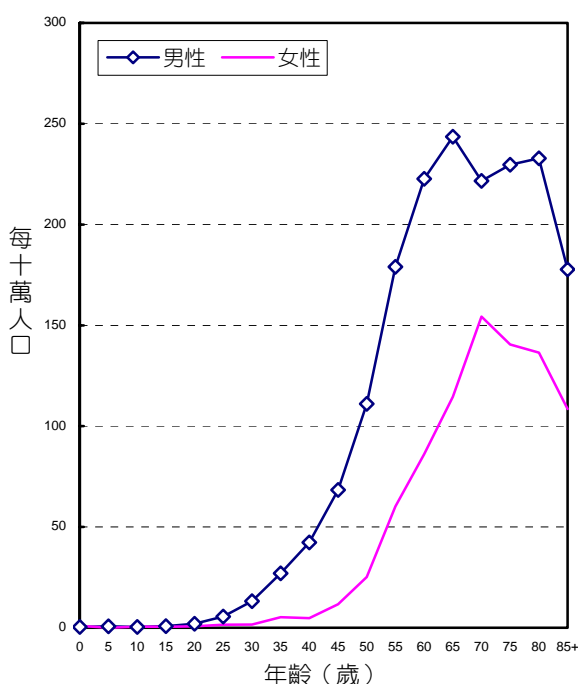

年齡別發生率，民國八十九年

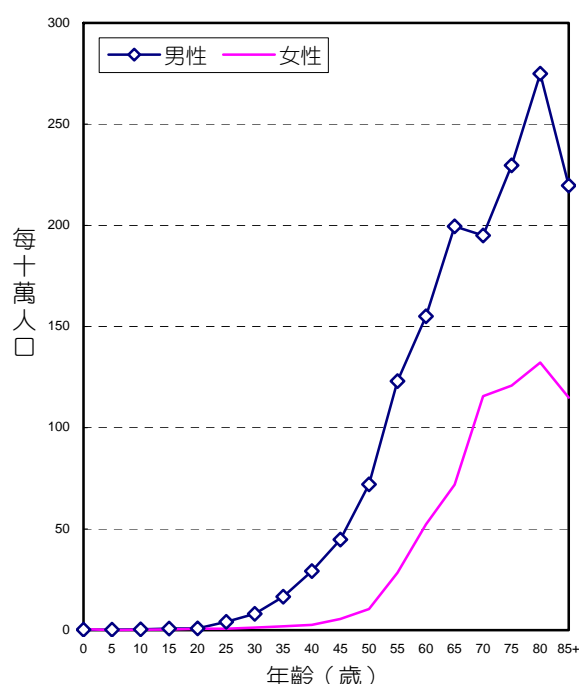

年齡別死亡率，民國八十九年

診斷依據與組織形態

8,101位肝及肝內膽管惡性腫瘤個案中，經細胞學或組織病理證實者為3,456位，證實率為42.66%，其中男性證實率為42.66%，女性證實率為42.67%。

男、女性患者的組織形態分佈，均以肝細胞癌最為常見，分別佔男性經顯微鏡檢證實個案之88.58%，女性經顯微鏡檢證實個案之78.73%。

組 織 病 理	男		女	
	個案	百分比	個案	百分比
肝細胞癌	2,241	88.58	729	78.73
膽管癌	145	5.73	114	12.31
合併肝細胞癌和膽管癌	4	0.16	4	0.43
腺癌	59	2.33	46	4.97
肝芽細胞瘤	5	0.20	5	0.54
其他明示癌	17	0.67	4	0.43
未明示癌	32	1.26	19	2.05
血管肉瘤	4	0.16	-	-
其他明示之肉瘤	2	0.08	3	0.32
未明示之肉瘤	2	0.08	-	-
其他惡性腫瘤	19	0.75	2	0.22
總計*	2,530	100.00	926	100.00

總計*：未經顯微鏡檢證實者，男性有3,401位、女性有1,244位。

申報治療方式

8,101位肝及肝內膽管惡性腫瘤個案接受治療之情形，男性以化學藥物治療者最多，佔5,931位個案之17.74%；女性以手術治療者最多，佔2,170位個案之16.87%。

申 報 治 療 方 式*	男		女	
	治療人數	百分比	治療人數	百分比
手術治療	947	15.97	366	16.87
放射線治療	413	6.96	125	5.76
化學藥物治療	1,052	17.74	284	13.09
免疫治療	8	0.13	2	0.09
荷爾蒙治療	19	0.32	1	0.05
未治療	2,065	34.82	852	39.26
支持、其他治療或不詳	2,010	33.89	709	32.67

申報治療方式*：每名個案所接受之治療方式均分別計數。

膽囊及肝外膽管

ICD-O-FT

T-156

ICD-9

156

民國八十九年，膽囊及肝外膽管惡性腫瘤發生個案數佔全部惡性腫瘤發生個案數的0.99%，膽囊及肝外膽管惡性腫瘤死亡人數佔全部惡性腫瘤死亡人數的2.54%。發生率的排名於男性為第十八位、女性為第十七位；死亡率的排名於男性為第十二位、女性為第七位。民國八十九年初次診斷為膽囊及肝外膽管惡性腫瘤者共計586人，佔消化器官及腹膜(ICD-O-FT T-150 - T-159)個案數的2.70%；當年死因為膽囊及肝外膽管惡性腫瘤者共計803人。

	發生個案	
	男性	女性
個案數(人)	311	275
年齡中位數	70	71
粗率(每十萬人口)	2.73	2.53
年齡標準化率 ¹ (每十萬人口)	2.37	2.13
年齡標準化率 ² (每十萬人口)	2.71	2.53
性別比(年齡標準化率)	1.07	1

	死亡個案	
	男性	女性
個案數(人)	410	393
年齡中位數	70	69
粗率(每十萬人口)	3.6	3.61
年齡標準化率 ¹ (每十萬人口)	3.12	3.11
年齡標準化率 ² (每十萬人口)	3.57	3.61
性別比(年齡標準化率)	0.99	1

註：1. 2.年齡標準化率¹係使用 1976 年世界標準人口為標準人口，年齡標準化率²係使用 2000 年世界標準人口為標準人口。

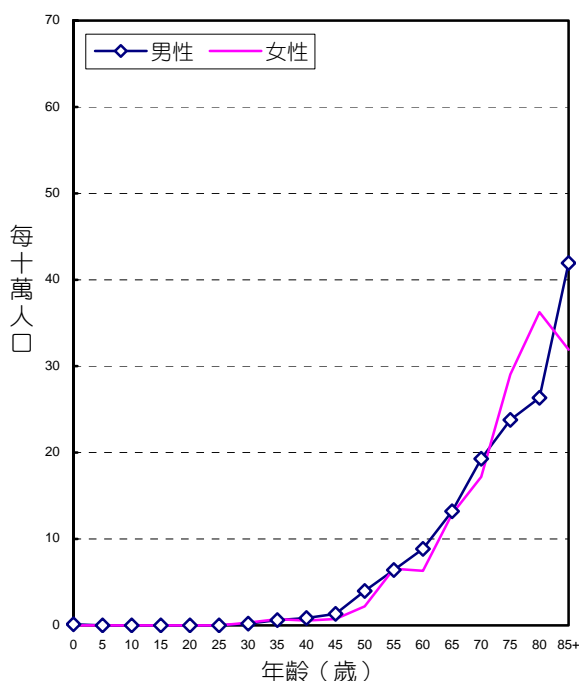

年齡別發生率，民國八十九年

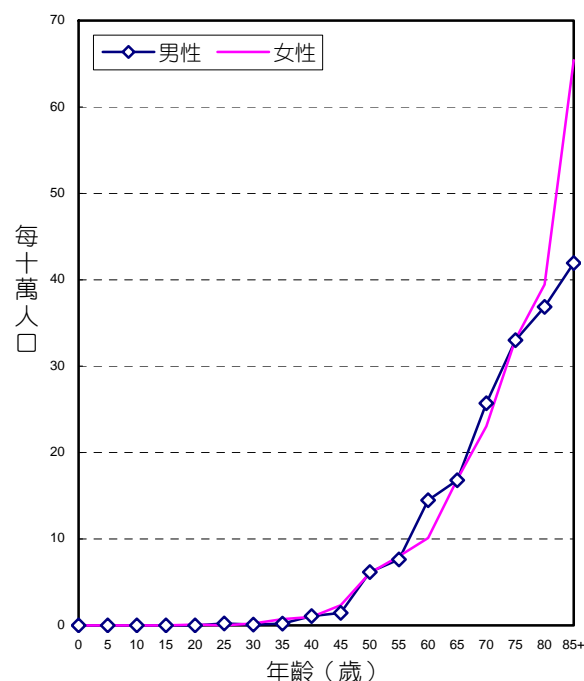

年齡別死亡率，民國八十九年

診斷依據與組織形態

586位膽囊及肝外膽管惡性腫瘤個案中，經細胞學或組織病理證實者為473位，證實率為80.72%，其中男性證實率為80.71%，女性證實率為80.73%。

男、女性患者的組織形態分佈，均以腺癌最為常見，分別佔男性經顯微鏡檢證實個案之89.24%，女性經顯微鏡檢證實個案之91.89%。

組 織 病 理	男		女	
	個案	百分比	個案	百分比
腺癌	224	89.24	204	91.89
原位腺癌	2	0.80	2	0.90
腺性鱗狀癌	3	1.20	3	1.35
其他明示癌	8	3.19	7	3.15
未明示癌	5	1.99	3	1.35
明示之肉瘤	2	0.80	-	-
未明示之肉瘤	1	0.40	-	-
惡性淋巴瘤	-	-	1	0.45
其他惡性腫瘤	6	2.39	2	0.90
總計*	251	100.00	222	100.00

總計*：未經顯微鏡檢證實者，男性有60位、女性有53位。

申報治療方式

586位膽囊及肝外膽管惡性腫瘤個案接受治療之情形，男性以手術治療者最多，佔311位個案之59.81%；女性也以手術治療者最多，佔275位個案之58.18%。

申 報 治 療 方 式*	男		女	
	治療人數	百分比	治療人數	百分比
手術治療	186	59.81	160	58.18
放射線治療	19	6.11	25	9.09
化學藥物治療	30	9.65	26	9.45
免疫治療	-	-	2	0.73
荷爾蒙治療	1	0.32	-	-
未治療	43	13.83	48	17.45

申報治療方式*：每名個案所接受之治療方式均分別計數。

胰

ICD-O-FT T-157

ICD-9

157

民國八十九年，胰惡性腫瘤發生個案數佔全部惡性腫瘤發生個案數的1.66%，胰惡性腫瘤死亡人數佔全部惡性腫瘤死亡人數的3.09%。發生率的排名於男性為第十一位、女性為第十四位；死亡率的排名於男性為第九位、女性為第八位。民國八十九年初次診斷為胰惡性腫瘤者共計983人，佔消化器官及腹膜(ICD-O-FT T-150 - T-159)個案數的4.53%；當年死因為胰惡性腫瘤者共計974人。

	發生個案	
	男性	女性
個案數(人)	617	366
年齡中位數	69	70
粗率(每十萬人口)	5.42	3.36
年齡標準化率 ¹ (每十萬人口)	4.66	2.87
年齡標準化率 ² (每十萬人口)	5.33	3.35
性別比(年齡標準化率)	1.59	1

	死亡個案	
	男性	女性
個案數(人)	592	382
年齡中位數	69	70
粗率(每十萬人口)	5.2	3.51
年齡標準化率 ¹ (每十萬人口)	4.48	3.02
年齡標準化率 ² (每十萬人口)	5.14	3.51
性別比(年齡標準化率)	1.46	1

註：1. 2.年齡標準化率¹係使用1976年世界標準人口為標準人口，年齡標準化率²係使用2000年世界標準人口為標準人口。

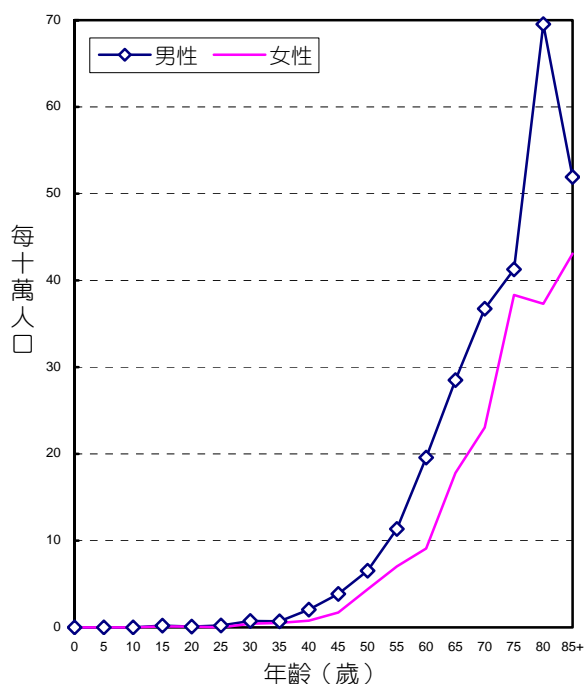

年齡別發生率，民國八十九年

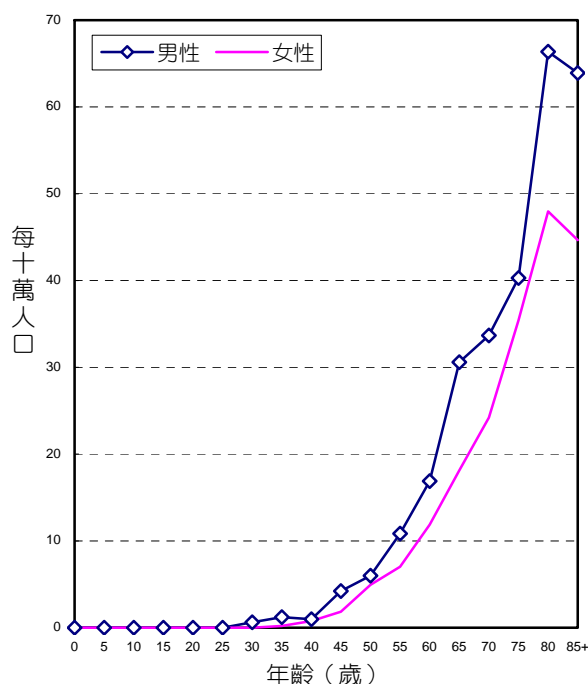

年齡別死亡率，民國八十九年

診斷依據與組織形態

983位胰惡性腫瘤個案中，經細胞學或組織病理證實者為612位，證實率為62.26%，其中男性證實率為64.02%，女性證實率為59.29%。

男、女性患者的組織形態分佈，均以腺癌最為常見，分別佔男性經顯微鏡檢證實個案之82.78%，女性經顯微鏡檢證實個案之78.34%。

組 織 病 理	男		女	
	個案	百分比	個案	百分比
腺癌	327	82.78	170	78.34
腺泡細胞癌	4	1.01	2	0.92
胰島細胞癌	1	0.25	3	1.38
其他明示癌	13	3.29	7	3.23
未明示癌	31	7.85	23	10.60
明示之肉瘤	3	0.76	2	0.92
未明示之肉瘤	1	0.25	-	-
未明示之惡性腫瘤	8	2.03	7	3.23
惡性淋巴瘤	6	1.52	2	0.92
其他惡性腫瘤	1	0.25	1	0.46
總計*	395	100.00	217	100.00

總計*：未經顯微鏡檢證實者，男性有222位、女性有149位。

申報治療方式

983位胰惡性腫瘤個案接受治療之情形，男性以化學藥物治療者最多，佔617位個案之22.85%；女性以手術治療者最多，佔366位個案之24.32%。

申 報 治 療 方 式*	男		女	
	治療人數	百分比	治療人數	百分比
手術治療	136	22.04	89	24.32
放射線治療	67	10.86	37	10.11
化學藥物治療	141	22.85	67	18.31
荷爾蒙治療	1	0.16	1	0.27
未治療	176	28.53	92	25.14
支持、其他治療或不詳	217	35.17	147	40.16

申報治療方式*：每名個案所接受之治療方式均分別計數。

後腹膜腔及腹膜

ICD-O-FT T-158

ICD-9 158

民國八十九年，後腹膜腔及腹膜惡性腫瘤發生個案數佔全部惡性腫瘤發生個案數的0.22%，後腹膜腔及腹膜惡性腫瘤死亡人數佔全部惡性腫瘤死亡人數的0.10%。發生率的排名於男性為第二十九位、女性為第二十六位；死亡率的排名於男性為第三十位、女性為第二十九位。民國八十九年初次診斷為後腹膜腔及腹膜惡性腫瘤者共計129人，佔消化器官及腹膜(ICD-O-FT T-150 - T-159)個案數的0.60%；當年死因為後腹膜腔及腹膜惡性腫瘤者共計32人。

	發生個案			死亡個案	
	男性	女性		男性	女性
個案數(人)	57	72	個案數(人)	17	15
年齡中位數	48	48	年齡中位數	69	66
粗率(每十萬人口)	0.50	0.66	粗率(每十萬人口)	0.15	0.14
年齡標準化率 ¹ (每十萬人口)	0.49	0.66	年齡標準化率 ¹ (每十萬人口)	0.13	0.12
年齡標準化率 ² (每十萬人口)	0.51	0.66	年齡標準化率 ² (每十萬人口)	0.16	0.14
性別比(年齡標準化率)	0.77	1	性別比(年齡標準化率)	1.14	1

註：1. 2. 年齡標準化率¹係使用 1976 年世界標準人口為標準人口，年齡標準化率²係使用 2000 年世界標準人口為標準人口。

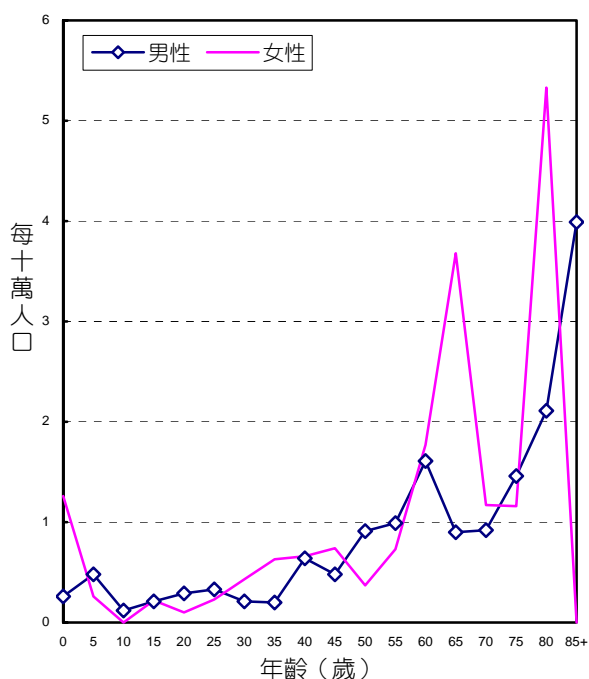

年齡別發生率，民國八十九年

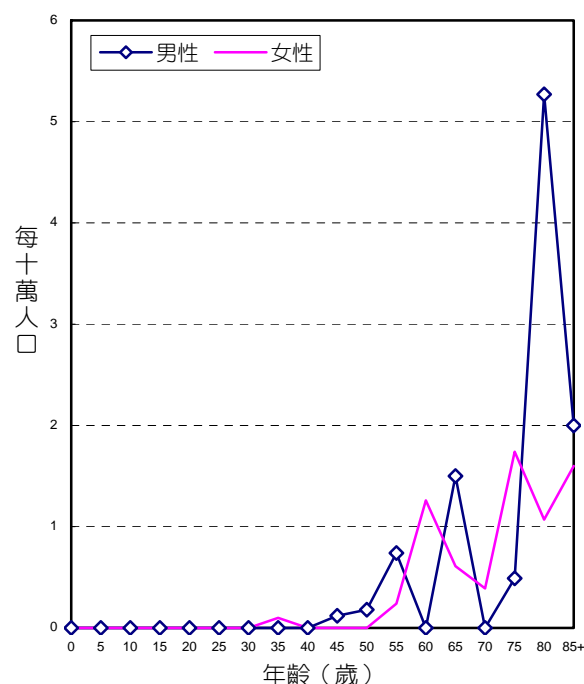

年齡別死亡率，民國八十九年

診斷依據與組織形態

129位後腹膜腔及腹膜惡性腫瘤個案中，經細胞學或組織病理證實者為118位，證實率為91.47%，其中男性證實率為89.47%，女性證實率為93.06%。

男性患者的組織形態分佈，以脂肪肉瘤最為常見，佔男性經顯微鏡檢證實個案之21.57%。女性患者的組織形態分佈，以平滑肌肉瘤最為常見，佔女性經顯微鏡檢證實個案之22.39%。

組 織 病 理	男		女	
	個案	百分比	個案	百分比
脂肪肉瘤	11	21.57	14	20.90
平滑肌肉瘤	8	15.69	15	22.39
惡性纖維組織細胞瘤	5	9.80	2	2.99
原始神經外胚層腫瘤	3	5.88	3	4.48
胚細胞瘤和惡性畸胎瘤	10	19.61	7	10.45
惡性間皮瘤	3	5.88	6	8.96
其他明示之肉瘤	5	9.80	8	11.94
未明示之肉瘤	2	3.92	7	10.45
惡性淋巴瘤	3	5.88	3	4.48
其他惡性腫瘤	1	1.96	2	2.99
總計*	51	100.00	67	100.00

總計*：未經顯微鏡檢證實者，男性有6位、女性有5位。

申報治療方式

129位後腹膜腔及腹膜惡性腫瘤個案接受治療之情形，男性以手術治療者最多，佔57位個案之57.89%；女性也以手術治療者最多，佔72位個案之62.50%。

申 報 治 療 方 式*	男		女	
	治療人數	百分比	治療人數	百分比
手術治療	33	57.89	45	62.50
放射線治療	9	15.79	6	8.33
化學藥物治療	14	24.56	18	25.00
未治療	9	15.79	14	19.44
支持、其他治療或不詳	8	14.04	10	13.89

申報治療方式*：每名個案所接受之治療方式均分別計數。

消化器官之其他部位及與腹膜分界不明部位

ICD-O-FT T-159
ICD-9 159

民國八十九年，消化器官不明部位惡性腫瘤發生個案數佔全部惡性腫瘤發生個案數的0.06%，死亡人數佔全部惡性腫瘤死亡人數的0.49%。發生率的排名於男性為第三十五位、女性為第三十五位；死亡率的排名於男性為第十八位、女性為第十八位。民國八十九年初次診斷為消化器官不明部位惡性腫瘤者共計36人，佔消化器官及腹膜(ICD-O-FT T-150 - T-159)個案數的0.17%；當年死因為消化器官不明部位惡性腫瘤者共計154人。

	發生個案			死亡個案	
	男性	女性		男性	女性
個案數(人)	15	21	個案數(人)	77	77
年齡中位數	71	62	年齡中位數	70	70
粗率(每十萬人口)	0.13	0.19	粗率(每十萬人口)	0.68	0.71
年齡標準化率 ¹ (每十萬人口)	0.10	0.17	年齡標準化率 ¹ (每十萬人口)	0.57	0.6
年齡標準化率 ² (每十萬人口)	0.12	0.19	年齡標準化率 ² (每十萬人口)	0.67	0.7
性別比(年齡標準化率)	0.63	1	性別比(年齡標準化率)	0.96	1

註：1. 2. 年齡標準化率¹係使用 1976 年世界標準人口為標準人口，年齡標準化率²係使用 2000 年世界標準人口為標準人口。

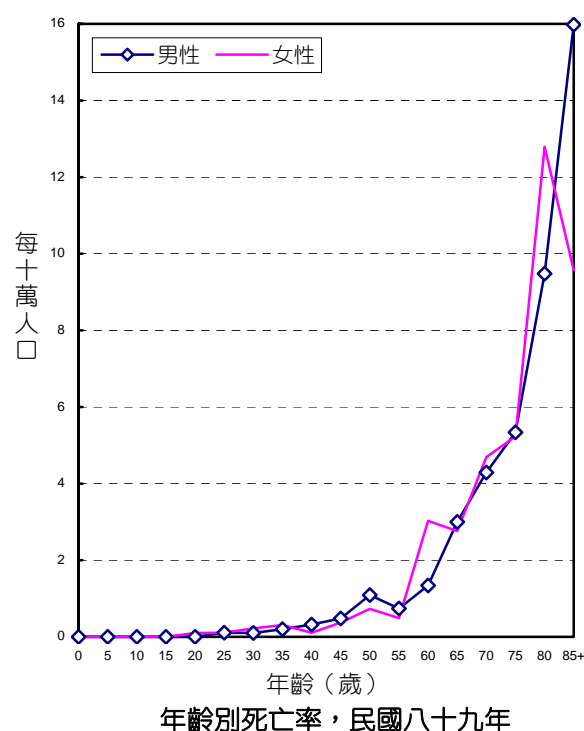
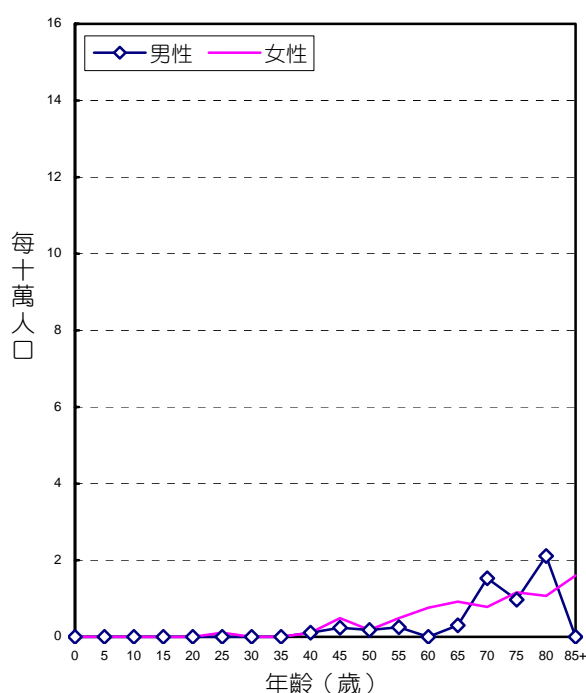

診斷依據與組織形態

36位消化器官不明部位惡性腫瘤個案中，經細胞學或組織病理證實者為35位，證實率為97.22%，其中男性證實率為93.33%，女性證實率為100.00%。

男、女性患者的組織形態分佈，均以腺癌最為常見，分別佔男性經顯微鏡檢證實個案之78.57%，女性經顯微鏡檢證實個案之61.90%。

組 織 病 理	男		女	
	個案	百分比	個案	百分比
腺癌	11	78.57	13	61.90
其他明示癌	-	-	1	4.76
未明示癌	1	7.14	6	28.57
明示之肉瘤	2	14.29	-	-
惡性淋巴瘤	-	-	1	4.76
總計*	14	100.00	21	100.00

總計*：未經顯微鏡檢證實者，男性有1位、女性有0位。

申報治療方式

36位消化器官不明部位惡性腫瘤個案接受治療之情形，男性以手術治療者最多，佔15位個案之40.00%；女性也以手術治療者最多，佔21位個案之61.90%。

申 報 治 療 方 式*	男		女	
	治療人數	百分比	治療人數	百分比
手術治療	6	40.00	13	61.90
放射線治療	3	20.00	1	4.76
化學藥物治療	2	13.33	7	33.33
未治療	1	6.67	4	19.05
支持、其他治療或不詳	6	40.00	6	28.57

申報治療方式*：每名個案所接受之治療方式均分別計數。

鼻腔、副竇、中耳及內耳

ICD-O-FT T-160

ICD-9 160

民國八十九年，鼻腔、副竇、中耳及內耳惡性腫瘤發生個案數佔全部惡性腫瘤發生個案數的0.36%，死亡人數佔全部惡性腫瘤死亡人數的0.13%。發生率的排名於男性為第二十二位、女性為第二十八位；死亡率的排名於男性為第二十六位、女性為第三十位。民國八十九年初次診斷為鼻腔、副竇、中耳及內耳惡性腫瘤者共計215人，佔呼吸系統及胸腔內器官(ICD-O-FT T-160 - T-165)個案數的2.84%；當年死因為鼻腔、副竇、中耳及內耳惡性腫瘤者共計41人。

	發生個案	
	男性	女性
個案數(人)	145	70
年齡中位數	58	57
粗率(每十萬人口)	1.27	0.64
年齡標準化率 ¹ (每十萬人口)	1.18	0.57
年齡標準化率 ² (每十萬人口)	1.30	0.63
性別比(年齡標準化率)	2.06	1

	死亡個案	
	男性	女性
個案數(人)	29	12
年齡中位數	70	60.5
粗率(每十萬人口)	0.25	0.11
年齡標準化率 ¹ (每十萬人口)	0.21	0.1
年齡標準化率 ² (每十萬人口)	0.26	0.11
性別比(年齡標準化率)	2.36	1

註：1. 2.年齡標準化率¹係使用 1976 年世界標準人口為標準人口，年齡標準化率²係使用 2000 年世界標準人口為標準人口。

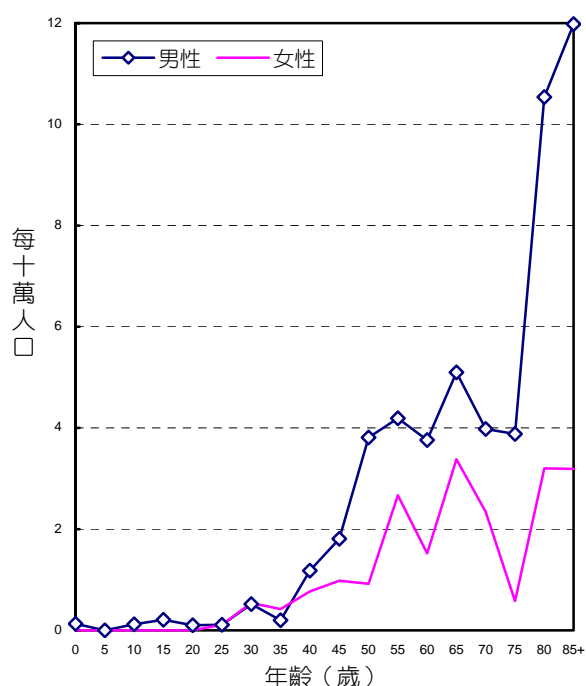

年齡別發生率，民國八十九年

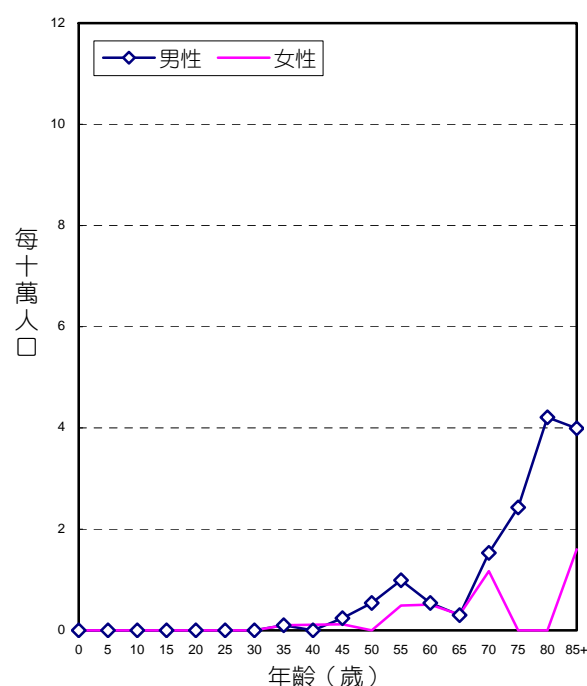

年齡別死亡率，民國八十九年

診斷依據與組織形態

215位鼻腔、副竇、中耳及內耳惡性腫瘤個案中，經細胞學或組織病理證實者為211位，證實率為98.14%，其中男性證實率為97.93%，女性證實率為98.57%。

男、女性患者的組織形態分佈，均以鱗狀細胞癌最為常見，分別佔男性經顯微鏡檢證實個案之42.25%，女性經顯微鏡檢證實個案之27.54%。

組 織 病 理	男		女	
	個案	百分比	個案	百分比
鱗狀細胞癌	60	42.25	19	27.54
腺癌	20	14.08	9	13.04
小唾液腺癌	2	1.41	3	4.35
其他明示癌	4	2.82	4	5.80
未明示癌	13	9.15	7	10.14
惡性黑色素瘤	9	6.34	6	8.70
明示之肉瘤	6	4.23	5	7.25
未明示之肉瘤	1	0.70	1	1.45
惡性淋巴瘤	25	17.61	13	18.84
漿細胞瘤	1	0.70	-	-
其他惡性腫瘤	1	0.70	2	2.90
總計*	142	100.00	69	100.00

總計*：未經顯微鏡檢證實者，男性有3位、女性有1位。

申報治療方式

215位鼻腔、副竇、中耳及內耳惡性腫瘤個案接受治療之情形，男性以放射線治療者最多，佔145位個案之53.10%；女性也以放射線治療者最多，佔70位個案之40.00%。

申 報 治 療 方 式*	男		女	
	治療人數	百分比	治療人數	百分比
手術治療	76	52.41	27	38.57
放射線治療	77	53.10	28	40.00
化學藥物治療	49	33.79	21	30.00
免疫治療	-	-	1	1.43
未治療	13	8.97	15	21.43
支持、其他治療或不詳	14	9.66	2	2.86

申報治療方式*：每名個案所接受之治療方式均分別計數。

喉

ICD-O-FT T-161
ICD-9 161

民國八十九年，喉惡性腫瘤發生個案數佔全部惡性腫瘤發生個案數的0.83%，喉惡性腫瘤死亡人數佔全部惡性腫瘤死亡人數的0.71%。發生率的排名於男性為第十三位、女性為第三十五位；死亡率的排名於男性為第十四位、女性為第三十三位。民國八十九年初次診斷為喉惡性腫瘤者共計492人，佔呼吸系統及胸腔內器官(ICD-O-FT T-160 - T-165)個案數的6.50%；當年死因為喉惡性腫瘤者共計223人。

	發生個案	
	男性	女性
個案數(人)	471	21
年齡中位數	67	68
粗率(每十萬人口)	4.13	0.19
年齡標準化率 ¹ (每十萬人口)	3.56	0.16
年齡標準化率 ² (每十萬人口)	4.00	0.19
性別比(年齡標準化率)	21.05	1

	死亡個案	
	男性	女性
個案數(人)	216	7
年齡中位數	68	57
粗率(每十萬人口)	1.9	0.06
年齡標準化率 ¹ (每十萬人口)	1.66	0.06
年齡標準化率 ² (每十萬人口)	1.87	0.06
性別比(年齡標準化率)	31.17	1

註：1. 2. 年齡標準化率¹係使用 1976 年世界標準人口為標準人口，年齡標準化率²係使用 2000 年世界標準人口為標準人口。

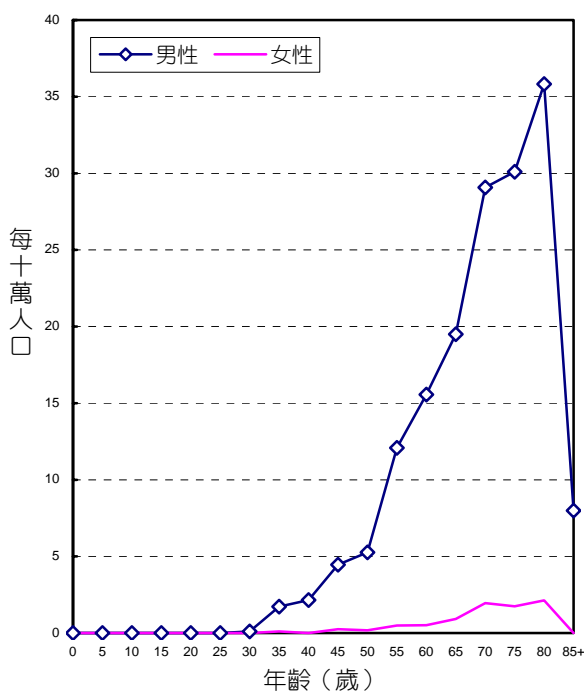

年齡別發生率，民國八十九年

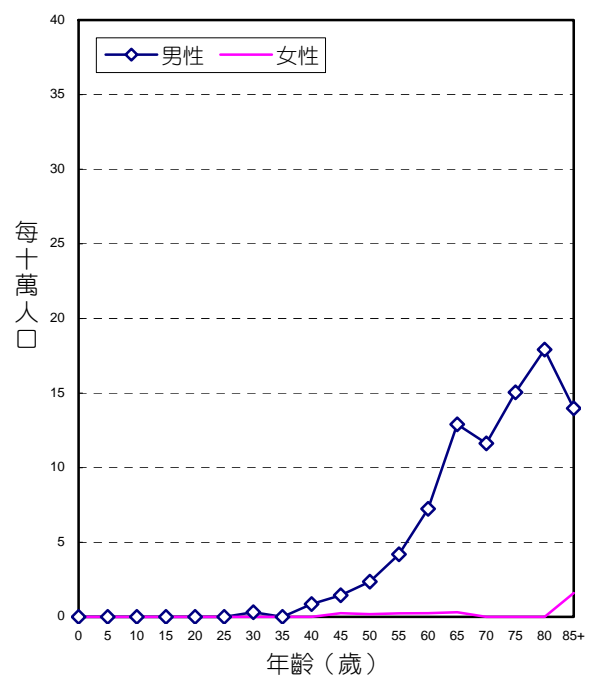

年齡別死亡率，民國八十九年

診斷依據與組織形態

492位喉惡性腫瘤個案中，經細胞學或組織病理證實者為469位，證實率為95.33%，其中男性證實率為95.54%，女性證實率為90.48%。

男、女性患者的組織形態分佈，均以鱗狀細胞癌最為常見，分別佔男性經顯微鏡檢證實個案之96.00%，女性經顯微鏡檢證實個案之84.21%。

組 織 病 理	男		女	
	個案	百分比	個案	百分比
鱗狀細胞癌	432	96.00	16	84.21
其他明示癌	4	0.89	1	5.26
未明示癌	8	1.78	1	5.26
明示之肉瘤	1	0.22	-	-
漿細胞瘤	-	-	1	5.26
惡性淋巴瘤	2	0.44	-	-
其他惡性腫瘤	3	0.67	-	-
總計*	450	100.00	19	100.00

總計*：未經顯微鏡檢證實者，男性有21位、女性有2位。

申報治療方式

492位喉惡性腫瘤個案接受治療之情形，男性以手術治療者最多，佔471位個案之54.99%；女性以放射線治療者最多，佔21位個案之42.86%。

申 報 治 療 方 式*	男		女	
	治療人數	百分比	治療人數	百分比
手術治療	259	54.99	8	38.10
放射線治療	189	40.13	9	42.86
化學藥物治療	59	12.53	1	4.76
未治療	59	12.53	5	23.81
支持、其他治療或不詳	58	12.31	5	23.81

申報治療方式*：每名個案所接受之治療方式均分別計數。

肺、支氣管及氣管

ICD-O-FT T-162
ICD-9 162

民國八十九年，肺、支氣管及氣管惡性腫瘤發生個案數佔全部惡性腫瘤發生個案數的11.24%，肺、支氣管及氣管惡性腫瘤死亡人數佔全部惡性腫瘤死亡人數的19.84%。發生率的排名於男性為第二位、女性為第五位；死亡率的排名於男性為第二位、女性為第一位。民國八十九年初次診斷為肺、支氣管及氣管惡性腫瘤者共計6,647人，佔呼吸系統及胸腔內器官(ICD-O-FT T-160 - T-165)個案數的87.84%；當年死因為肺、支氣管及氣管惡性腫瘤者共計6,261人。

	發生個案	
	男性	女性
個案數(人)	4,634	2,013
年齡中位數	70	67
粗率(每十萬人口)	40.68	18.49
年齡標準化率 ¹ (每十萬人口)	34.33	16.04
年齡標準化率 ² (每十萬人口)	39.39	18.31
性別比(年齡標準化率)	2.15	1

	死亡個案	
	男性	女性
個案數(人)	4,392	1,869
年齡中位數	72	69
粗率(每十萬人口)	38.55	17.17
年齡標準化率 ¹ (每十萬人口)	31.81	14.72
年齡標準化率 ² (每十萬人口)	37.39	17.02
性別比(年齡標準化率)	2.20	1

註：1. 2. 年齡標準化率¹係使用 1976 年世界標準人口為標準人口，年齡標準化率²係使用 2000 年世界標準人口為標準人口。

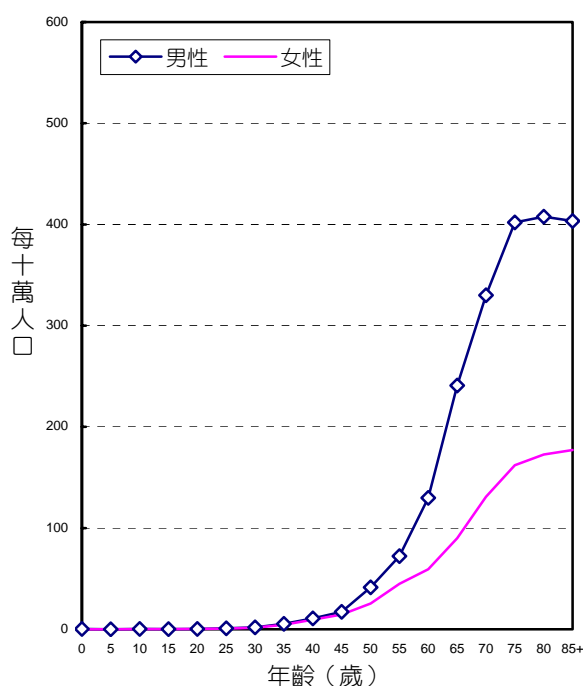

年齡別發生率，民國八十九年

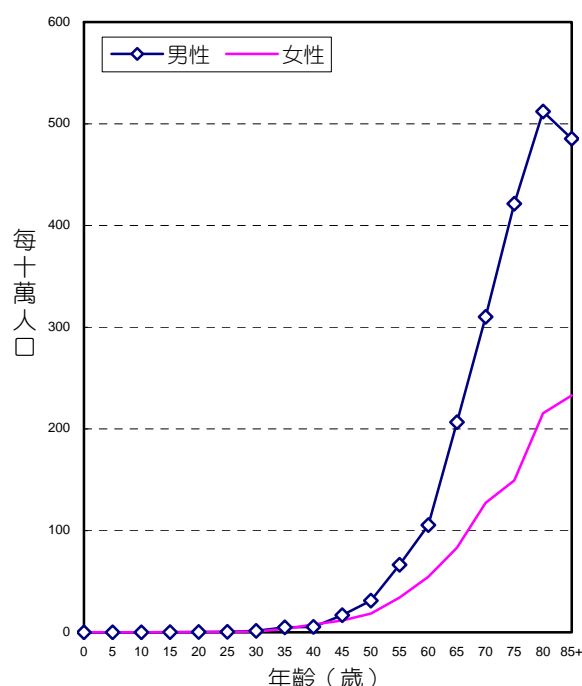

年齡別死亡率，民國八十九年

診斷依據與組織形態

6,647位肺、支氣管及氣管惡性腫瘤個案中，經細胞學或組織病理證實者為5,891位，證實率為88.63%，其中男性證實率為88.84%，女性證實率為88.13%。

男、女性患者的組織形態分佈，均以腺癌最為常見，分別佔男性經顯微鏡檢證實個案之37.77%，女性經顯微鏡檢證實個案之69.56%。

組 織 病 理	男		女	
	個案	百分比	個案	百分比
鱗狀細胞癌	1,424	34.59	213	12.01
腺癌	1,555	37.77	1,234	69.56
腺性鱗狀癌	37	0.90	15	0.85
小細胞癌	545	13.24	80	4.51
大細胞癌	53	1.29	12	0.68
神經內分泌癌	18	0.44	5	0.28
氣管腺癌	13	0.32	9	0.51
其他明示癌	41	1.00	9	0.51
未明示癌	379	9.21	169	9.53
明示之肉瘤	9	0.22	5	0.28
未明示之肉瘤	1	0.02	3	0.17
惡性淋巴瘤	5	0.12	4	0.23
其他惡性腫瘤	37	0.90	16	0.90
總計*	4,117	100.00	1,774	100.00

總計*：未經顯微鏡檢證實者，男性有517位、女性有239位。

申報治療方式

6,647位肺、支氣管及氣管惡性腫瘤個案接受治療之情形，男性以化學藥物治療者最多，佔4,634位個案之34.33%；女性也以化學藥物治療者最多，佔2,013位個案之32.64%。

申 報 治 療 方 式*	男		女	
	治療人數	百分比	治療人數	百分比
手術治療	820	17.70	373	18.53
放射線治療	1,173	25.31	488	24.24
化學藥物治療	1,591	34.33	657	32.64
免疫治療	2	0.04	4	0.20
荷爾蒙治療	17	0.37	6	0.30
未治療	1,011	21.82	438	21.76
支持、其他治療或不詳	1,289	27.82	599	29.76

申報治療方式*：每名個案所接受之治療方式均分別計數。

胸膜

ICD-O-FT T-163

ICD-9 163

民國八十九年，胸膜惡性腫瘤發生個案數佔全部惡性腫瘤發生個案數的0.05%，胸膜惡性腫瘤死亡人數佔全部惡性腫瘤死亡人數的0.13%。發生率的排名於男性為第三十四位、女性為第三十七位；死亡率的排名於男性為第二十八位、女性為第三十位。民國八十九年初次診斷為胸膜惡性腫瘤者共計28人，佔呼吸系統及胸腔內器官(ICD-O-FT T-160 - T-165)個案數的0.39%；當年死因為胸膜惡性腫瘤者共計40人。

	發生個案	
	男性	女性
個案數(人)	22	6
年齡中位數	62	51
粗率(每十萬人口)	0.19	0.06
年齡標準化率 ¹ (每十萬人口)	0.18	0.05
年齡標準化率 ² (每十萬人口)	0.19	0.05
性別比(年齡標準化率)	3.80	1

	死亡個案	
	男性	女性
個案數(人)	28	12
年齡中位數	69.5	66
粗率(每十萬人口)	0.25	0.11
年齡標準化率 ¹ (每十萬人口)	0.21	0.11
年齡標準化率 ² (每十萬人口)	0.23	0.11
性別比(年齡標準化率)	2.09	1

註：1. 2. 年齡標準化率¹係使用 1976 年世界標準人口為標準人口，年齡標準化率²係使用 2000 年世界標準人口為標準人口。

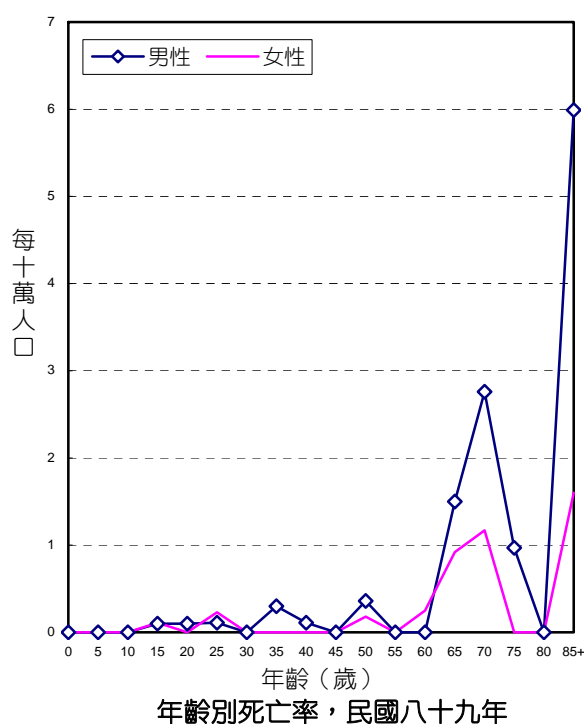
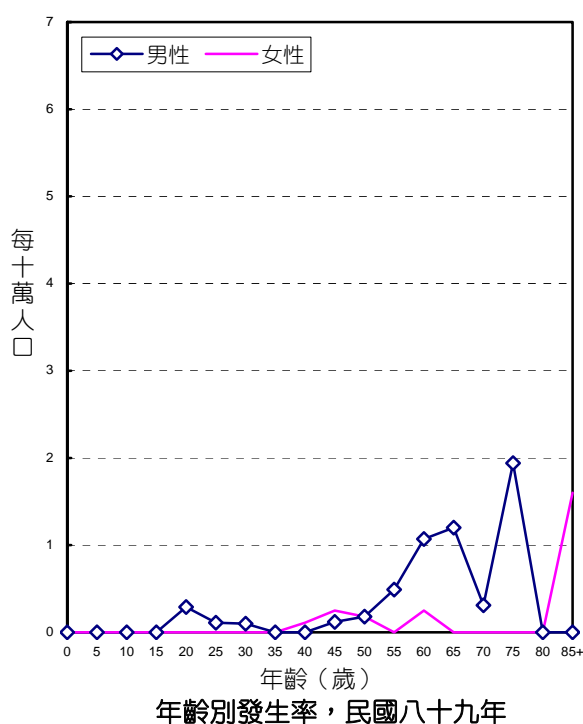

診斷依據與組織形態

28位胸膜惡性腫瘤個案中，經細胞學或組織病理證實者為27位，證實率為96.43%，其中男性證實率為95.45%，女性證實率為100.00%。

男、女性患者的組織形態分佈，均以惡性間皮瘤最為常見，分別佔男性經顯微鏡檢證實個案之85.71%，女性經顯微鏡檢證實個案之83.33%。

組 織 病 理	男		女	
	個案	百分比	個案	百分比
惡性間皮瘤	18	85.71	5	83.33
惡性淋巴瘤	1	4.76	-	-
其他惡性腫瘤	2	9.52	1	16.67
總計*	21	100.00	6	100.00

總計*：未經顯微鏡檢證實者，男性有1位、女性有0位。

申報治療方式

28位胸膜惡性腫瘤個案接受治療之情形，男性以手術治療者最多，佔22位個案之40.91%；女性也以放射線治療者最多，佔6位個案之50.00%。

申 報 治 療 方 式*	男		女	
	治療人數	百分比	治療人數	百分比
手術治療	9	40.91	1	16.67
放射線治療	2	9.09	3	50.00
化學藥物治療	8	36.36	2	33.33
未治療	1	4.55	3	50.00
支持、其他治療或不詳	7	31.82	-	-

申報治療方式*：每名個案所接受之治療方式均分別計數。

胸腺、心臟及中隔

ICD-O-FT T-164
ICD-9 164

民國八十九年，胸腺、心臟及中隔惡性腫瘤發生個案數佔全部惡性腫瘤發生個案數的0.31%，死亡人數佔全部惡性腫瘤死亡人數的0.23%。發生率的排名於男性為第二十四位、女性為第三十位；死亡率的排名於男性為第二十三位、女性為第二十八位。民國八十九年初次診斷為胸腺、心臟及中隔惡性腫瘤者共計185人，佔呼吸系統及胸腔內器官(ICD-O-FT T-160 - T-165)個案數的2.44%；當年死因為胸腺、心臟及中隔惡性腫瘤者共計72人。

	發生個案			死亡個案	
	男性	女性		男性	女性
個案數(人)	123	62	個案數(人)	50	22
年齡中位數	52	54	年齡中位數	68	58
粗率(每十萬人口)	1.08	0.57	粗率(每十萬人口)	0.44	0.2
年齡標準化率 ¹ (每十萬人口)	0.95	0.53	年齡標準化率 ¹ (每十萬人口)	0.37	0.19
年齡標準化率 ² (每十萬人口)	1.04	0.57	年齡標準化率 ² (每十萬人口)	0.41	0.2
性別比(年齡標準化率)	1.82	1	性別比(年齡標準化率)	2.05	1

註：1. 2. 年齡標準化率¹係使用 1976 年世界標準人口為標準人口，年齡標準化率²係使用 2000 年世界標準人口為標準人口。

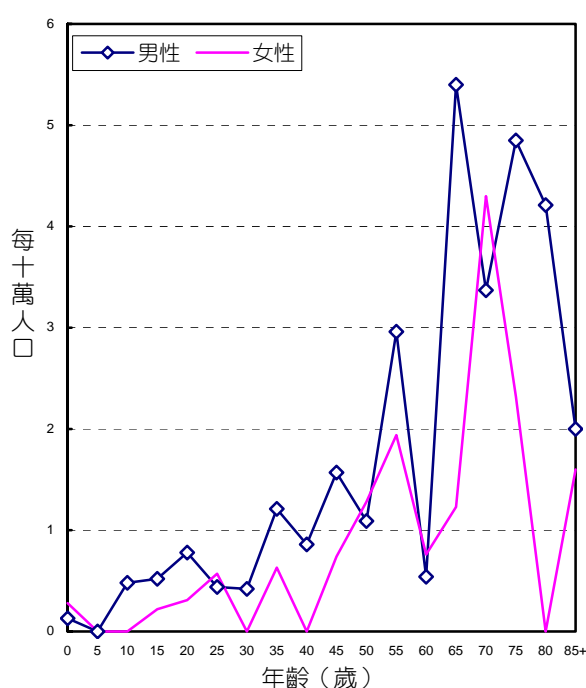

年齡別發生率，民國八十九年

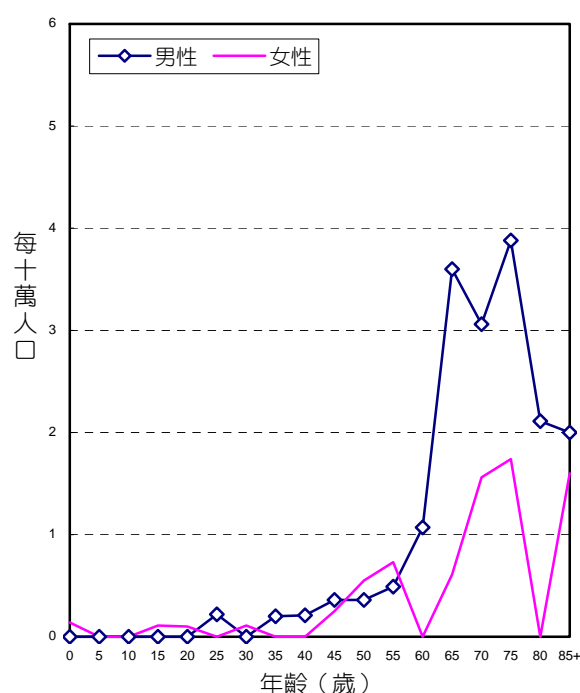

年齡別死亡率，民國八十九年

診斷依據與組織形態

185位胸腺、心臟及中隔惡性腫瘤個案中，經細胞學或組織病理證實者為173位，證實率為93.51%，其中男性證實率為95.12%，女性證實率為90.32%。

男、女性患者的組織形態分佈，均以惡性胸腺瘤及胸腺癌最為常見，分別佔男性經顯微鏡檢證實個案之48.72%，女性經顯微鏡檢證實個案之62.50%。

組 織 病 理	男		女	
	個案	百分比	個案	百分比
惡性胸腺瘤及胸腺癌	57	48.72	35	62.50
胚細胞瘤和惡性畸胎瘤	14	11.97	2	3.57
其他明示癌	19	16.24	2	3.57
未明示癌	8	6.84	6	10.71
神經性惡性腫瘤	2	1.71	1	1.79
明示之肉瘤	5	4.27	2	3.57
未明示之肉瘤	1	0.85	-	-
惡性淋巴瘤	7	5.98	5	8.93
其他惡性腫瘤	4	3.42	3	5.36
總計*	117	100.00	56	100.00

總計*：未經顯微鏡檢證實者，男性有6位、女性有6位。

申報治療方式

185位胸腺、心臟及中隔惡性腫瘤個案接受治療之情形，男性以手術治療者最多，佔123位個案之46.34%；女性也以手術治療者最多，佔62位個案之45.16%。

申 報 治 療 方 式*	男		女	
	治療人數	百分比	治療人數	百分比
手術治療	57	46.34	28	45.16
放射線治療	44	35.77	22	35.48
化學藥物治療	46	37.40	18	29.03
荷爾蒙治療	1	0.81	-	-
未治療	13	10.57	8	12.90
支持、其他治療或不詳	8	6.50	6	9.68

申報治療方式*：每名個案所接受之治療方式均分別計數。

造血系統及網狀內皮系統 (白血病除外)

ICD-O-FT T-169

(M-98003 - M-99403除外)

民國八十九年，造血系統及網狀內皮系統惡性腫瘤(白血病除外)發生個案數佔全部惡性腫瘤發生個案數的0.67%，發生率的排名於男性為第二十位、女性為第二十三位。民國八十九年初次診斷為造血系統及網狀內皮系統惡性腫瘤(白血病除外)者共計394人。

	發生個案	
	男性	女性
個案數(人)	242	152
年齡中位數	68.5	66
粗率(每十萬人口)	2.12	1.40
年齡標準化率 ¹ 每十萬人口)	1.85	1.25
年齡標準化率 ² 每十萬人口)	2.07	1.38
性別比(年齡標準化率)	1.50	1

註：1. 2. 年齡標準化率¹係使用 1976 年世界標準人口為標準人口，年齡標準化率²係使用 2000 年世界標準人口為標準人口。

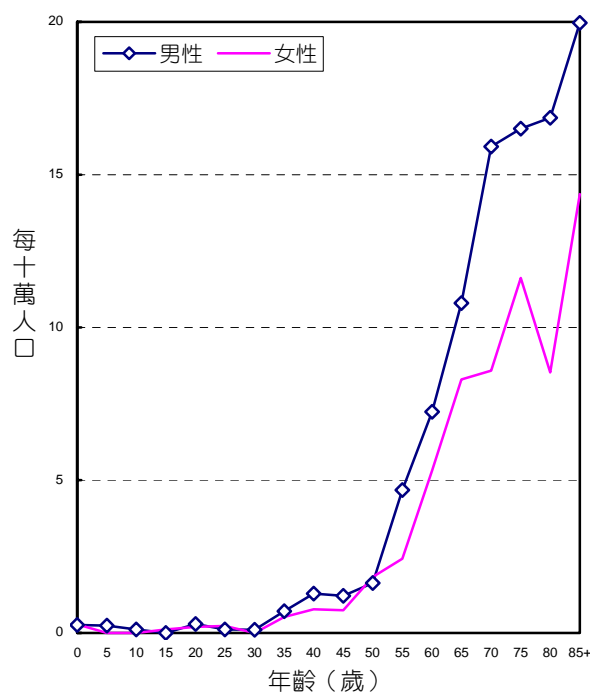

年齡別發生率，民國八十九年

診斷依據與組織形態

394位造血系統及網狀內皮系統惡性腫瘤(白血病除外)個案中，經細胞學、血液學或組織病理證實者為308位，證實率為78.17%，其中男性證實率為78.10%，女性證實率為78.29%。

男、女性患者的組織形態分佈，均以多發性骨髓瘤最為常見，分別佔男性經顯微鏡檢證實個案之78.31%，女性經顯微鏡檢證實個案之70.59%。

組 織 病 理	男		女	
	個案	百分比	個案	百分比
多發性骨髓瘤	148	78.31	84	70.59
非何杰金氏淋巴瘤	37	19.58	33	27.73
何杰金氏淋巴瘤	-	-	1	0.84
其他惡性淋巴瘤	4	2.12	1	0.84
總計*	189	100.00	119	100.00

總計*：未經顯微鏡檢證實者，男性有53位、女性有33位。

申報治療方式

394位造血系統及網狀內皮系統惡性腫瘤(白血病除外)個案接受治療之情形，男性以化學藥物治療者最多，佔242位個案之50.41%；女性也以化學藥物治療者最多，佔152位個案之53.95%。

申 報 治 療 方 式*	男		女	
	治療人數	百分比	治療人數	百分比
手術治療	21	8.68	16	10.53
放射線治療	37	15.29	29	19.08
化學藥物治療	122	50.41	82	53.95
免疫治療	2	0.83	1	0.66
未治療	43	17.77	27	17.76
支持、其他治療或不詳	62	25.62	36	23.68

申報治療方式*：每名個案所接受之治療方式均分別計數。

白血病

ICD-O-FT M-98003 - M-99403
ICD-9 204-208

民國八十九年，白血病發生個案數佔全部惡性腫瘤發生個案數的1.57%，白血病死亡人數佔全部惡性腫瘤死亡人數的2.47%。發生率的排名於男性為第十二位、女性為第十三位；死亡率的排名於男性為第十位、女性為第九位。民國八十九年初次經顯微鏡檢診斷為白血病者共計931人；當年死因為白血病者共計779人。

	發生個案			死亡個案	
	男性	女性		男性	女性
個案數(人)	540	391	個案數(人)	460	319
年齡中位數	49	43	年齡中位數	64	55
粗率(每十萬人口)	4.74	3.59	粗率(每十萬人口)	4.04	2.93
年齡標準化率 ¹ (每十萬人口)	4.65	3.64	年齡標準化率 ¹ (每十萬人口)	3.62	2.66
年齡標準化率 ² (每十萬人口)	4.78	3.65	年齡標準化率 ² (每十萬人口)	3.98	2.9
性別比(年齡標準化率)	1.31	1	性別比(年齡標準化率)	1.37	1

註：1. 2. 年齡標準化率¹係使用 1976 年世界標準人口為標準人口，年齡標準化率²係使用 2000 年世界標準人口為標準人口。

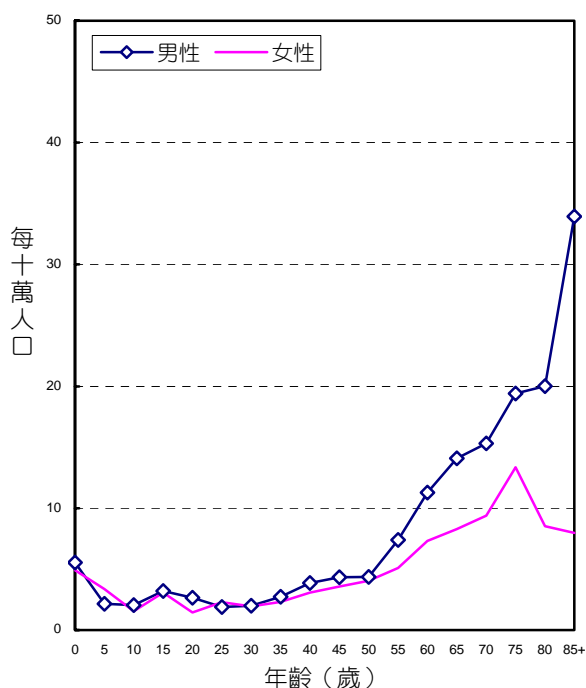

年齡別發生率，民國八十九年

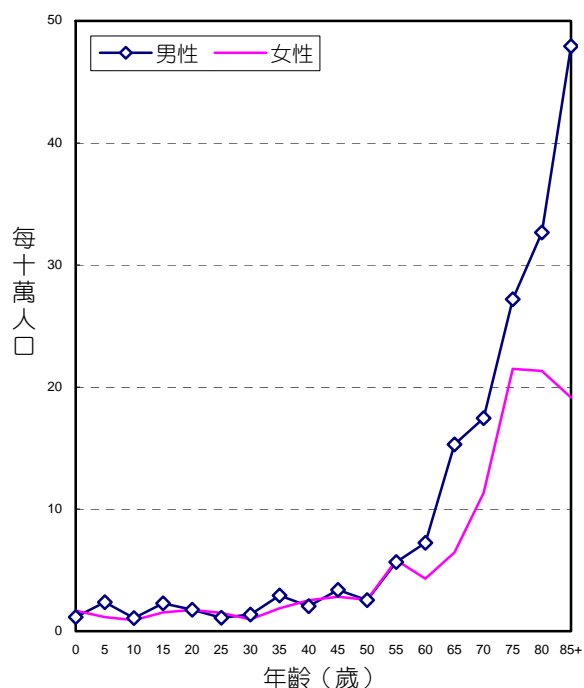

年齡別死亡率，民國八十九年

診斷依據與組織形態

931位經細胞學、血液學或組織病理證實之個案中，男、女性患者的組織形態分佈，均以急性骨髓樣白血病最為常見，分別佔男性個案之42.78%，女性個案之42.97%。

組 織 病 理	男		女	
	個案	百分比	個案	百分比
急性骨髓樣白血病	231	42.78	168	42.97
急性前骨髓細胞性白血病	13	2.41	18	4.60
急性骨髓單核球白血病	15	2.78	6	1.53
慢性骨髓單核球白血病	4	0.74	2	0.51
急性單核球白血病	12	2.22	5	1.28
慢性骨髓樣白血病	74	13.70	43	11.00
急性淋巴芽細胞白血病	113	20.93	106	27.11
慢性淋巴球白血病	29	5.37	17	4.35
其他類型白血病	43	7.96	23	5.88
未明示之白血病	6	1.11	3	0.77
總計	540	100.00	391	100.00

申報治療方式

931位白血病個案接受治療之情形，男性以化學藥物治療者最多，佔540位個案之69.44%；女性也以化學藥物治療者最多，佔391位個案之71.61%。

申 報 治 療 方 式*	男		女	
	治療人數	百分比	治療人數	百分比
手術治療	3	0.56	9	2.30
放射線治療	30	5.56	16	4.09
化學藥物治療	375	69.44	280	71.61
免疫治療	8	1.48	4	1.02
荷爾蒙治療	2	0.37	-	-
未治療	92	17.04	66	16.88
支持、其他治療或不詳	92	17.04	55	14.07

申報治療方式*：每名個案所接受之治療方式均分別計數。

急性淋巴芽細胞白血病 ICD-O-FT T-169.1 M-98213，M-98243

民國八十九年初次經顯微鏡檢診斷為急性淋巴芽細胞白血病者共計 216 人，佔白血病發生個案數的 23.18%。

	發生個案	
	男性	女性
個案數(人)	111	105
年齡中位數	18	15
粗率(每十萬人口)	0.97	0.96
年齡標準化率 ¹ (每十萬人口)	1.14	1.20
年齡標準化率 ² (每十萬人口)	1.04	1.07
性別比(年齡標準化率)	0.97	1

註：1. 2. 年齡標準化率¹係使用 1976 年世界標準人口為標準人口，年齡標準化率²係使用 2000 年世界標準人口為標準人口。

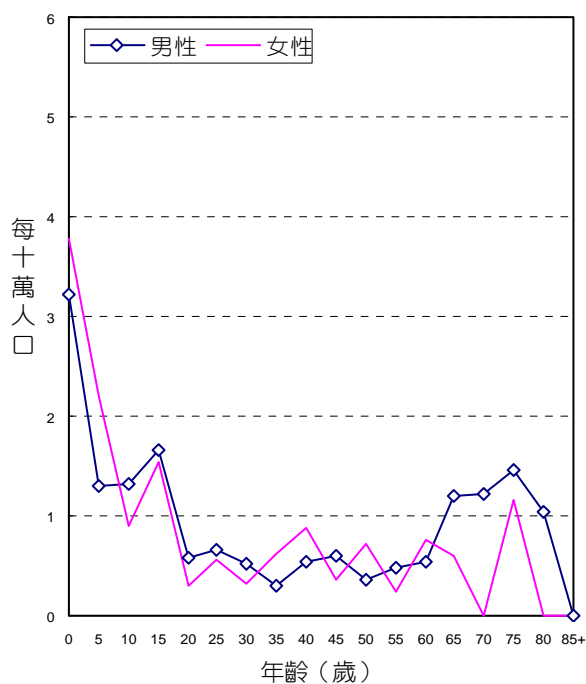

年齡別發生率，民國八十九年

申報治療方式

216 位急性淋巴芽細胞白血病個案接受治療之情形，男性以化學藥物治療者最多，佔 111 位個案之 85.59%；女性也以化學藥物治療者最多，佔 105 位個案之 92.38%。

申 報 治 療 方 式*	男		女	
	治療人數	百分比	治療人數	百分比
手術治療	1	0.90	3	2.86
放射線治療	14	12.61	9	8.57
化學藥物治療	95	85.59	97	92.38
未治療	9	8.11	3	2.86
支持、其他治療或不詳	12	10.81	8	7.62

申報治療方式*：每名個案所接受之治療方式均分別計數。

慢性淋巴球白血病

ICD-O-FT

T-169.1

M- 98233

民國八十九年初次經顯微鏡檢診斷為慢性淋巴球白血病者共計 45 人，佔白血病患者發生個案數的 4.83%。

	發生個案	
	男性	女性
個案數(人)	28	17
年齡中位數	70	64
粗率(每十萬人口)	0.25	0.16
年齡標準化率 ¹ (每十萬人口)	0.21	0.15
年齡標準化率 ² (每十萬人口)	0.25	0.16
性別比(年齡標準化率)	1.56	1

註：1. 2. 年齡標準化率¹係使用 1976 年世界標準人口為標準人口，年齡標準化率²係使用 2000 年世界標準人口為標準人口。

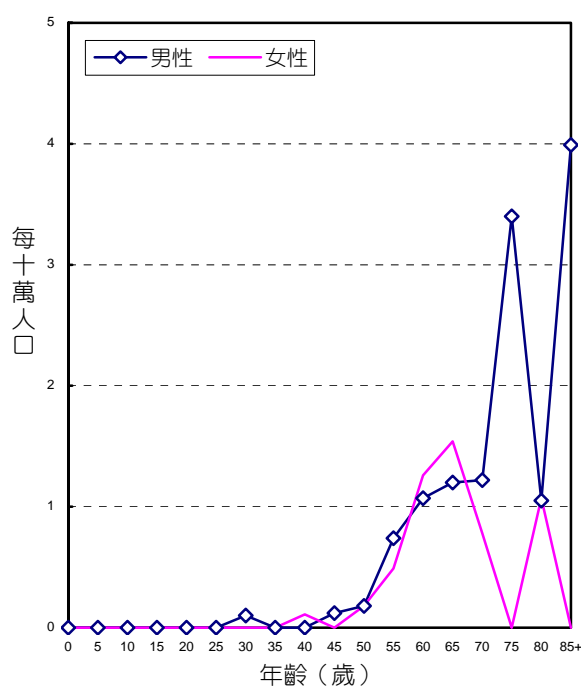

年齡別發生率，民國八十九年

申報治療方式

45 位慢性淋巴球白血病個案接受治療之情形，男性以化學藥物治療者最多，佔 28 位個案之 53.57%；女性也以化學藥物治療者最多，佔 17 位個案之 64.71%。

申報治療方式*	男		女	
	治療人數	百分比	治療人數	百分比
手術治療	-	-	1	5.88
化學藥物治療	15	53.57	11	64.71
未治療	6	21.43	5	29.41
支持、其他治療或不詳	10	35.71	2	11.76

申報治療方式*：每名個案所接受之治療方式均分別計數。

急性骨髓樣白血病

ICD-O-FT

T-169.1

M- 98613

民國八十九年初次經顯微鏡檢診斷為急性骨髓樣白血病者共計 398 人，佔白血病發生個案數的 42.70%。

	發生個案	
	男性	女性
個案數(人)	230	168
年齡中位數	57	53
粗率(每十萬人口)	2.02	1.54
年齡標準化率 ¹ (每十萬人口)	1.88	1.40
年齡標準化率 ² (每十萬人口)	2.01	1.51
性別比(年齡標準化率)	1.33	1

註：1. 2. 年齡標準化率¹係使用 1976 年世界標準人口為標準人口，年齡標準化率²係使用 2000 年世界標準人口為標準人口。

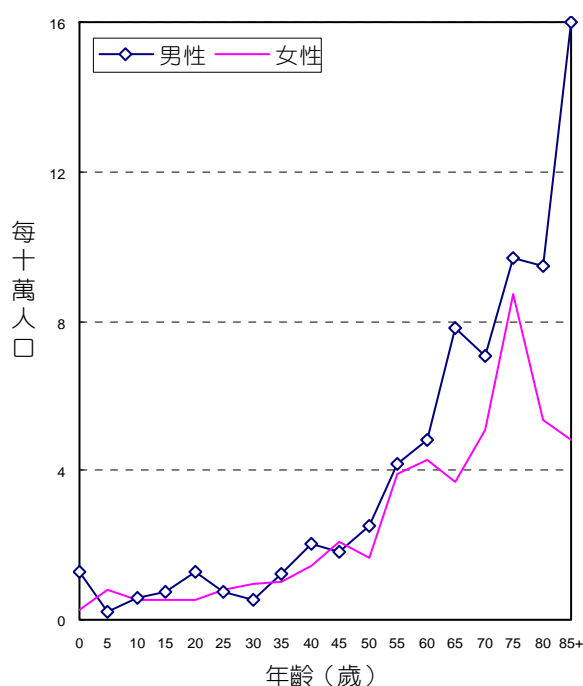

年齡別發生率，民國八十九年

申報治療方式

398 位急性骨髓樣白血病個案接受治療之情形，男性以化學藥物治療者最多，佔 230 位個案之 68.70%；女性也以化學藥物治療者最多，佔 168 位個案之 67.86%。

申 報 治 療 方 式*	男		女	
	治療人數	百分比	治療人數	百分比
手術治療	1	0.43	3	1.79
放射線治療	6	2.61	4	2.38
化學藥物治療	158	68.70	114	67.86
免疫治療	1	0.43	-	-
荷爾蒙治療	1	0.43	-	-
未治療	43	18.70	33	19.64
支持、其他治療或不詳	40	17.39	26	15.48

申報治療方式*：每名個案所接受之治療方式均分別計數。

慢性骨髓樣白血病

ICD-O-FT

T-169.1

M- 98633

民國八十九年初次經顯微鏡檢診斷為慢性骨髓樣白血病者共計 116 人，佔白血病發生個案數的 12.45%。

	發生個案	
	男性	女性
個案數(人)	73	43
年齡中位數	50	47
粗率(每十萬人口)	0.64	0.40
年齡標準化率 ¹ (每十萬人口)	0.60	0.35
年齡標準化率 ² (每十萬人口)	0.63	0.37
性別比(年齡標準化率)	1.70	1

註：1. 2. 年齡標準化率¹係使用 1976 年世界標準人口為標準人口，年齡標準化率²係使用 2000 年世界標準人口為標準人口。

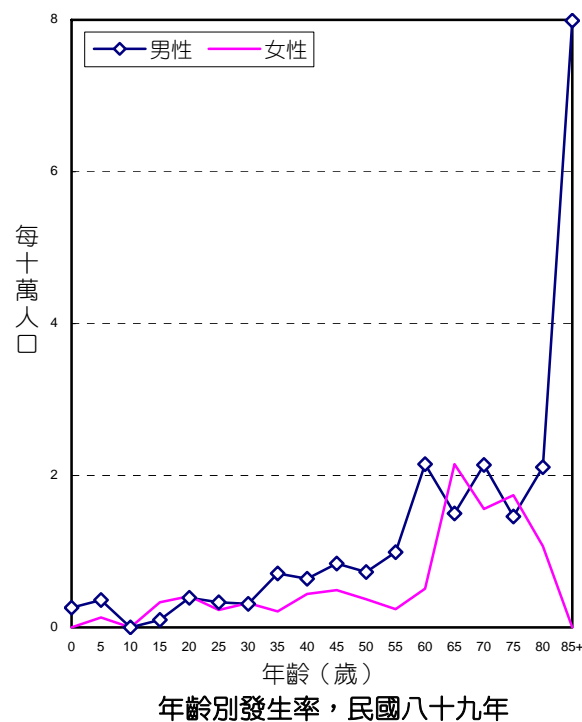

申報治療方式

116 位慢性骨髓樣白血病個案接受治療之情形，男性以化學藥物治療者最多，佔 73 位個案之 64.38%；女性也以化學藥物治療者最多，佔 43 位個案之 44.19%。

申報治療方式*	男		女	
	治療人數	百分比	治療人數	百分比
手術治療	1	1.37	-	-
放射線治療	5	6.85	1	2.33
化學藥物治療	47	64.38	19	44.19
免疫治療	6	8.22	4	9.30
荷爾蒙治療	1	1.37	-	-
未治療	14	19.18	15	34.88
支持、其他治療或不詳	11	15.07	7	16.28

申報治療方式*：每名個案所接受之治療方式均分別計數。

骨、關節及關節軟骨

ICD-O-FT T-170

ICD-9 170

民國八十九年，骨、關節及關節軟骨惡性腫瘤發生個案數佔全部惡性腫瘤發生個案數的0.24%，骨、關節及關節軟骨惡性腫瘤死亡人數佔全部惡性腫瘤死亡人數的0.36%。發生率的排名於男性為第二十八位、女性為第二十八位；死亡率的排名於男性為第二十位、女性為第二十四位。民國八十九年初次診斷為骨、關節及關節軟骨惡性腫瘤者共計141人；當年死因為骨、關節及關節軟骨惡性腫瘤者共計113人。

	發生個案	
	男性	女性
個案數(人)	74	67
年齡中位數	35	30
粗率(每十萬人口)	0.65	0.62
年齡標準化率 ¹ (每十萬人口)	0.61	0.61
年齡標準化率 ² (每十萬人口)	0.64	0.63
性別比(年齡標準化率)	1.02	1

	死亡個案	
	男性	女性
個案數(人)	65	48
年齡中位數	53	66
粗率(每十萬人口)	0.57	0.44
年齡標準化率 ¹ (每十萬人口)	0.5	0.4
年齡標準化率 ² (每十萬人口)	0.56	0.43
性別比(年齡標準化率)	1.30	1

註：1. 2. 年齡標準化率¹係使用 1976 年世界標準人口為標準人口，年齡標準化率²係使用 2000 年世界標準人口為標準人口。

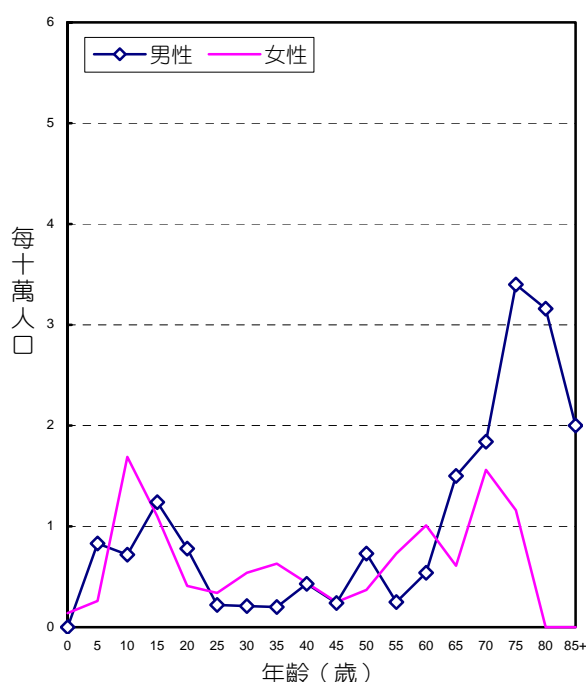

年齡別發生率，民國八十九年

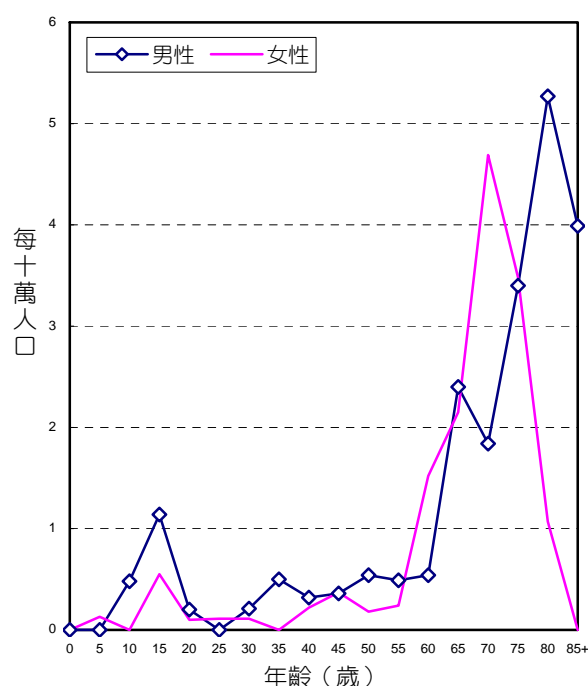

年齡別死亡率，民國八十九年

診斷依據與組織形態

141位骨、關節及關節軟骨惡性腫瘤個案中，經細胞學或組織病理證實者為131位，證實率為92.91%，其中男性證實率為90.54%，女性證實率為95.52%。

男、女性患者的組織形態分佈，均以骨肉瘤最為常見，分別佔男性經顯微鏡檢證實個案之41.79%，女性經顯微鏡檢證實個案之48.44%。

組 織 病 理	男		女	
	個案	百分比	個案	百分比
骨肉瘤	28	41.79	31	48.44
軟骨肉瘤	13	19.40	10	15.63
惡性骨巨大細胞瘤	1	1.49	2	3.13
Ewing 氏肉瘤	9	13.43	4	6.25
脊索瘤	6	8.96	4	6.25
惡性成釉細胞瘤	1	1.49	1	1.56
其他明示之肉瘤	7	10.45	8	12.50
未明示之肉瘤	1	1.49	2	3.13
其他惡性腫瘤	1	1.49	2	3.13
總計*	67	100.00	64	100.00

總計*：未經顯微鏡檢證實者，男性有7位、女性有3位。

申報治療方式

141位骨、關節及關節軟骨惡性腫瘤個案接受治療之情形，男性以手術治療者最多，佔74位個案之51.35%；女性也以手術治療者最多，佔67位個案之71.64%。

申 報 治 療 方 式*	男		女	
	治療人數	百分比	治療人數	百分比
手術治療	38	51.35	48	71.64
放射線治療	13	17.57	9	13.43
化學藥物治療	35	47.30	31	46.27
未治療	11	14.86	3	4.48
支持、其他治療或不詳	8	10.81	1	1.49

申報治療方式*：每名個案所接受之治療方式均分別計數。

結締組織、軟組織及其他皮下組織

ICD-O-FT T-171

ICD-9 171

民國八十九年，結締組織、軟組織及其他皮下組織惡性腫瘤發生個案數佔全部惡性腫瘤發生個案數的0.61%，結締組織、軟組織及其他皮下組織惡性腫瘤死亡人數佔全部惡性腫瘤死亡人數的0.40%。發生率的排名於男性為第二十一位、女性為第二十二位；死亡率的排名於男性為第十九位、女性為第二十三位。民國八十九年初次診斷為結締組織、軟組織及其他皮下組織惡性腫瘤者共計358人；當年死因為結締組織、軟組織及其他皮下組織惡性腫瘤者共計125人。

	發生個案	
	男性	女性
個案數(人)	202	156
年齡中位數	56	46
粗率(每十萬人口)	1.77	1.43
年齡標準化率 ¹ (每十萬人口)	1.62	1.32
年齡標準化率 ² (每十萬人口)	1.73	1.40
性別比(年齡標準化率)	1.24	1

	死亡個案	
	男性	女性
個案數(人)	75	50
年齡中位數	61	54
粗率(每十萬人口)	0.66	0.46
年齡標準化率 ¹ (每十萬人口)	0.59	0.4
年齡標準化率 ² (每十萬人口)	0.65	0.44
性別比(年齡標準化率)	1.48	1

註：1. 2. 年齡標準化率¹係使用 1976 年世界標準人口為標準人口，年齡標準化率²係使用 2000 年世界標準人口為標準人口。

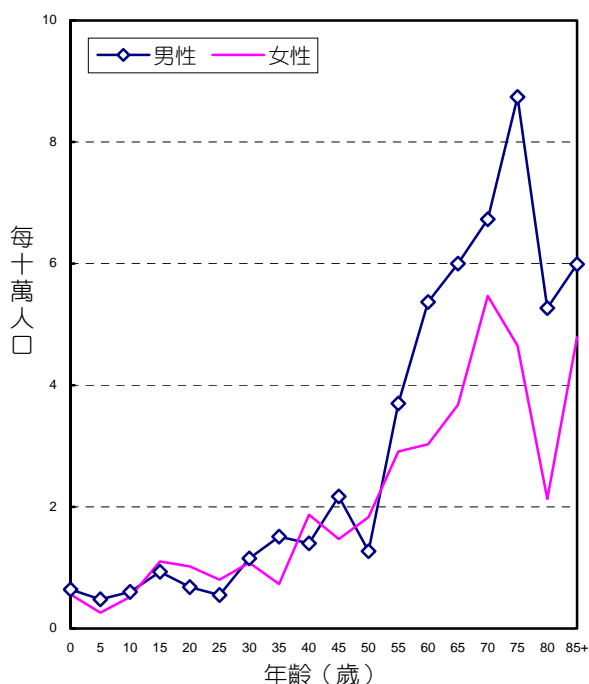

年齡別發生率，民國八十九年

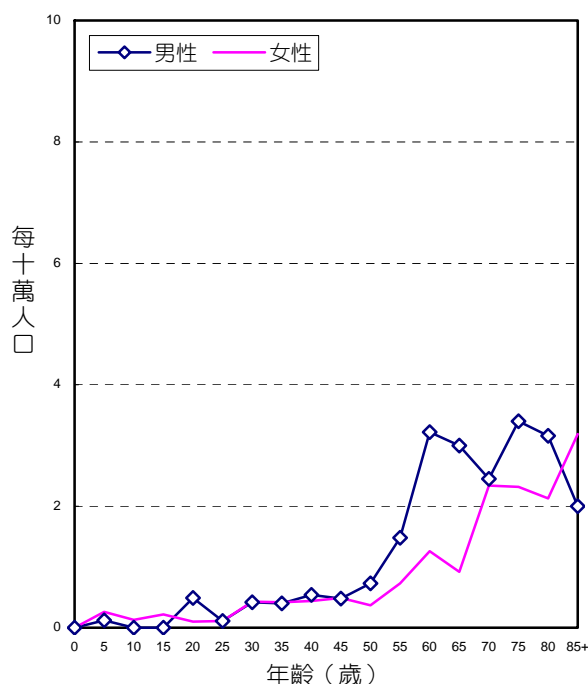

年齡別死亡率，民國八十九年

診斷依據與組織形態

358位結締組織、軟組織及其他皮下組織惡性腫瘤個案中，經細胞學或組織病理證實者為344位，證實率為96.09%，其中男性證實率為95.54%，女性證實率為96.79%。

男、女性患者的組織形態分佈，均以惡性纖維組織細胞瘤和纖維肉瘤最為常見，分別佔男性經顯微鏡檢證實個案之25.39%，女性經顯微鏡檢證實個案之29.14%。

組 織 病 理	男		女	
	個案	百分比	個案	百分比
明示癌	3	1.55	6	3.97
惡性纖維組織細胞瘤和纖維肉瘤	49	25.39	44	29.14
脂肪肉瘤	33	17.10	22	14.57
平滑肌肉瘤	16	8.29	7	4.64
橫紋肌肉瘤	9	4.66	12	7.95
血管肉瘤	12	6.22	4	2.65
滑膜肉瘤	8	4.15	12	7.95
惡性神經鞘瘤(包含惡性 Schwann 氏細胞瘤)	6	3.11	14	9.27
原始神經外胚層腫瘤	7	3.63	4	2.65
惡性間質瘤	1	0.52	-	-
其他明示之肉瘤	8	4.15	5	3.31
未明示之肉瘤	20	10.36	11	7.28
惡性淋巴瘤	12	6.22	6	3.97
漿細胞瘤	1	0.52	1	0.66
其他惡性腫瘤	8	4.15	3	1.99
總計*	193	100.00	151	100.00

總計*：未經顯微鏡檢證實者，男性有9位、女性有5位。

申報治療方式

358位結締組織、軟組織及其他皮下組織惡性腫瘤個案接受治療之情形，男性以手術治療者最多，佔202位個案之67.82%；女性也以手術治療者最多，佔156位個案之76.28%。

申 報 治 療 方 式*	男		女	
	治療人數	百分比	治療人數	百分比
手術治療	137	67.82	119	76.28
放射線治療	45	22.28	45	28.85
化學藥物治療	46	22.77	39	25.00
免疫治療	-	-	1	0.64
荷爾蒙治療	2	0.99	-	-
未治療	25	12.38	13	8.33

申報治療方式*：每名個案所接受之治療方式均分別計數。

皮膚

ICD-O-FT T-173
ICD-9 172, 173

民國八十九年，皮膚惡性腫瘤發生個案數佔全部惡性腫瘤發生個案數的2.92%，皮膚惡性腫瘤死亡人數佔全部惡性腫瘤死亡人數的0.68%。發生率的排名於男性為第十位、女性為第八位；死亡率的排名於男性為第十六位、女性為第十六位。民國八十九年初次診斷為皮膚惡性腫瘤者共計1,729人；當年死因為皮膚惡性腫瘤者共計216人。

	發生個案	
	男性	女性
個案數(人)	931	798
年齡中位數	69	68
粗率(每十萬人口)	8.17	7.33
年齡標準化率 ¹ (每十萬人口)	7.07	6.29
年齡標準化率 ² (每十萬人口)	8.03	7.23
性別比(年齡標準化率)	1.11	1

	死亡個案	
	男性	女性
個案數(人)	134	82
年齡中位數	67	70.5
粗率(每十萬人口)	1.18	0.75
年齡標準化率 ¹ (每十萬人口)	1.06	0.64
年齡標準化率 ² (每十萬人口)	1.2	0.75
性別比(年齡標準化率)	1.60	1

註：1. 2. 年齡標準化率¹係使用 1976 年世界標準人口為標準人口，年齡標準化率²係使用 2000 年世界標準人口為標準人口。

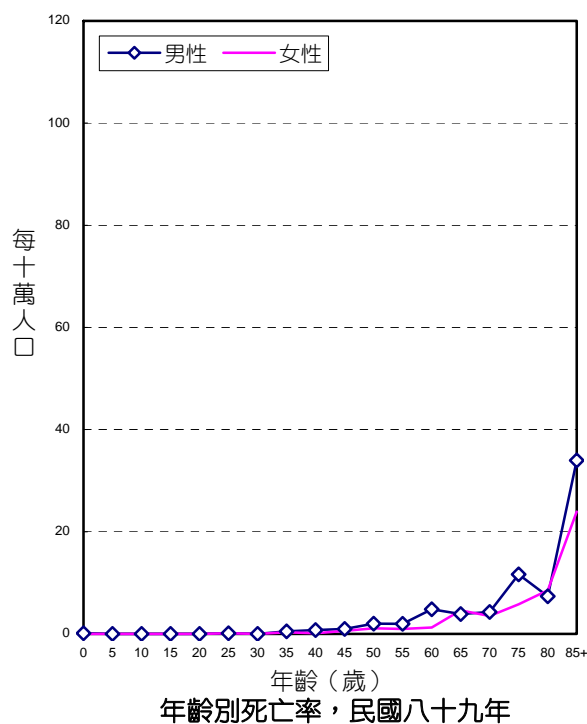
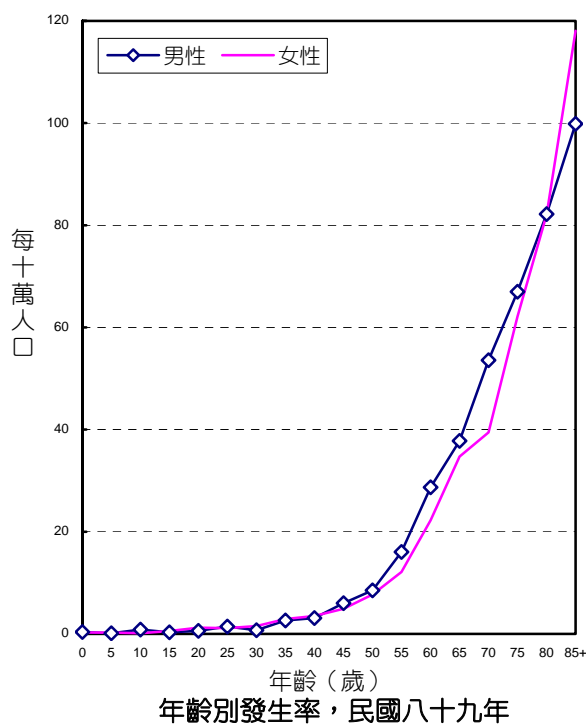

診斷依據與組織形態

1,729位皮膚惡性腫瘤個案中，經細胞學或組織病理證實者為1,711位，證實率為98.96%，其中男性證實率為98.82%，女性證實率為99.12%。

男、女性患者的組織形態分佈，均以基底細胞癌最為常見，分別佔男性經顯微鏡檢證實個案之45.22%，女性經顯微鏡檢證實個案之45.51%。

組 織 病 理	男		女	
	個案	百分比	個案	百分比
基底細胞癌	416	45.22	360	45.51
鱗狀細胞癌	247	26.85	191	24.15
Bowen 氏症	51	5.54	61	7.71
皮膚附件癌	21	2.28	26	3.29
惡性黑色素瘤	78	8.48	75	9.48
其他明示癌	10	1.09	6	0.76
未明示癌	7	0.76	5	0.63
其他明示之肉瘤	55	5.98	46	5.82
未明示之肉瘤	1	0.11	1	0.13
惡性淋巴瘤	32	3.48	17	2.15
其他惡性腫瘤	2	0.22	3	0.38
總計*	920	100.00	791	100.00

總計*：未經顯微鏡檢證實者，男性有11位、女性有7位。

申報治療方式

1,729位皮膚惡性腫瘤個案接受治療之情形，男性以手術治療者最多，佔931位個案之81.31%；女性也以手術治療者最多，佔798位個案之84.46%。

申 報 治 療 方 式*	男		女	
	治療人數	百分比	治療人數	百分比
手術治療	757	81.31	674	84.46
放射線治療	50	5.37	27	3.38
化學藥物治療	34	3.65	21	2.63
免疫治療	2	0.21	5	0.63
荷爾蒙治療	1	0.11	-	-
未治療	99	10.63	60	7.52
支持、其他治療或不詳	50	5.37	57	7.14

申報治療方式*：每名個案所接受之治療方式均分別計數。

皮膚，惡性黑色素瘤

ICD-O-FT T-173 (M-87203 - M-87903)
ICD-9 172

民國八十九年，皮膚惡性黑色素瘤發生個案數佔全部惡性腫瘤發生個案數的0.26%，皮膚惡性黑色素瘤死亡人數佔全部惡性腫瘤死亡人數的0.37%。民國八十九年初次經顯微鏡檢診斷為皮膚惡性黑色素瘤者共計153人；當年死因為皮膚惡性黑色素瘤者共計116人。

	發生個案			死亡個案	
	男性	女性		男性	女性
個案數(人)	78	75	個案數(人)	70	46
年齡中位數	68	66	年齡中位數	63.5	68
粗率(每十萬人口)	0.68	0.69	粗率(每十萬人口)	0.61	0.42
年齡標準化率 ¹ (每十萬人口)	0.60	0.63	年齡標準化率 ¹ (每十萬人口)	0.57	0.38
年齡標準化率 ² (每十萬人口)	0.66	0.68	年齡標準化率 ² (每十萬人口)	0.63	0.42
性別比(年齡標準化率)	0.97	1	性別比(年齡標準化率)	1.50	1

註：1. 2. 年齡標準化率¹係使用 1976 年世界標準人口為標準人口，年齡標準化率²係使用 2000 年世界標準人口為標準人口。

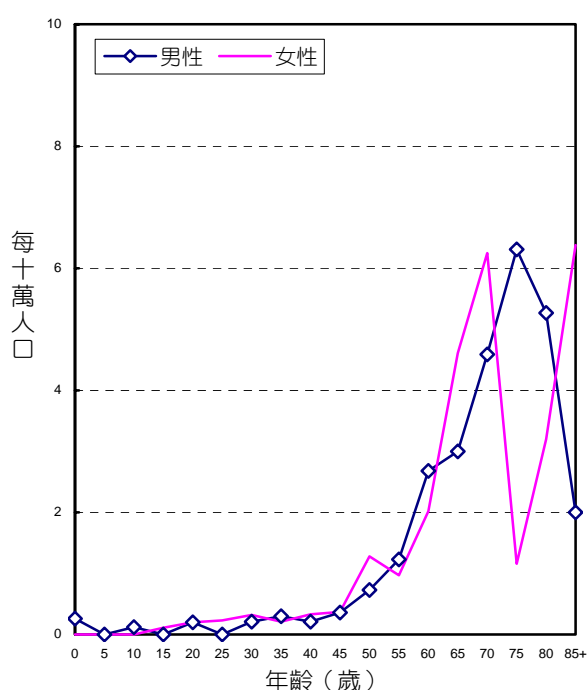

年齡別發生率，民國八十九年

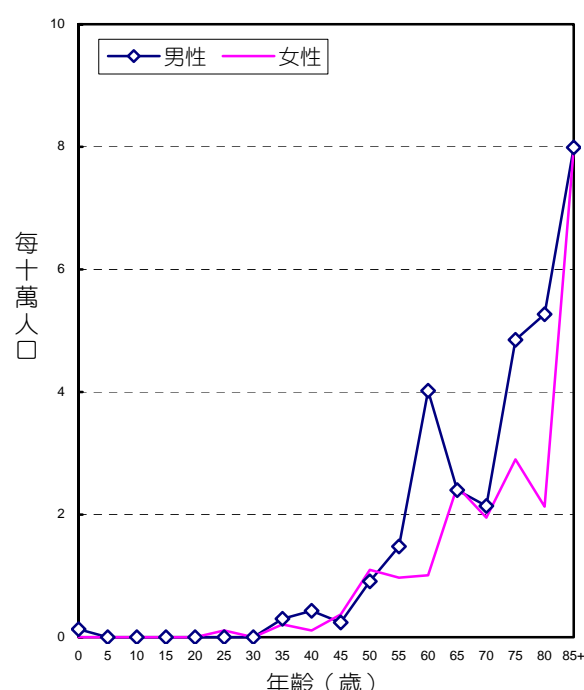

年齡別死亡率，民國八十九年

申報治療方式

153位皮膚惡性黑色素瘤個案接受治療之情形，男性以手術治療者最多，佔78位個案之76.92%；女性也以手術治療者最多，佔75位個案之80.00%。

申報治療方式*	男		女	
	治療人數	百分比	治療人數	百分比
手術治療	60	76.92	60	80.00
放射線治療	4	5.13	11	14.67
化學藥物治療	5	6.41	8	10.67
免疫治療	1	1.28	3	4.00
荷爾蒙治療	1	1.28	-	-
未治療	9	11.54	5	6.67
支持、其他治療或不詳	8	10.26	9	12.00

申報治療方式*：每名個案所接受之治療方式均分別計數。

皮膚，非惡性黑色素瘤

ICD-O-FT T-173 (M-87203 - M-87903 除外)
ICD-9 173

民國八十九年，皮膚非惡性黑色素瘤發生個案數佔全部惡性腫瘤發生個案數的2.67%，皮膚非惡性黑色素瘤死亡人數佔全部惡性腫瘤死亡人數的0.32%。民國八十九年初次診斷為皮膚非惡性黑色素瘤共計有1,576人；當年死因為皮膚非惡性黑色素瘤者共100人。

	發生個案	
	男性	女性
個案數(人)	853	723
年齡中位數	69	69
粗率(每十萬人口)	7.49	6.64
年齡標準化率 ¹ (每十萬人口)	6.48	5.67
年齡標準化率 ² (每十萬人口)	7.37	6.56
性別比(年齡標準化率)	1.12	1

	死亡個案	
	男性	女性
個案數(人)	64	36
年齡中位數	73	77
粗率(每十萬人口)	0.56	0.33
年齡標準化率 ¹ (每十萬人口)	0.49	0.27
年齡標準化率 ² (每十萬人口)	0.57	0.33
性別比(年齡標準化率)	1.73	1

註：1. 2.年齡標準化率¹係使用 1976 年世界標準人口為標準人口，年齡標準化率²係使用 2000 年世界標準人口為標準人口。

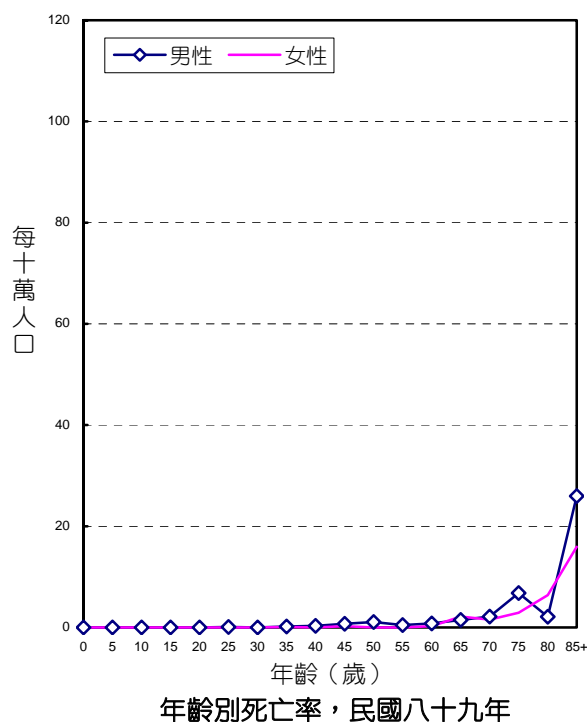
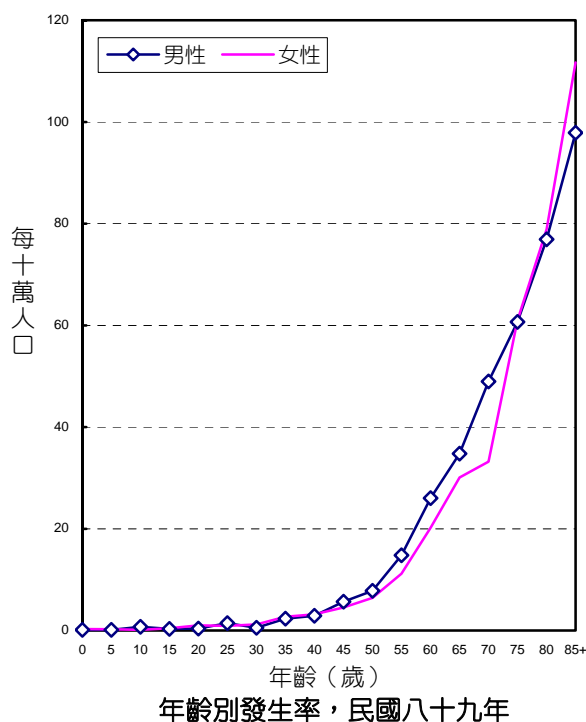

診斷依據與組織形態

1,576位皮膚非惡性黑色素瘤個案中，經細胞學或組織病理證實者為1,558位，證實率為98.86%，其中男性證實率為98.71%，女性證實率為99.03%。

男、女性患者的組織形態分佈，均以基底細胞癌最為常見，分別佔男性經顯微鏡檢證實個案之49.41%，女性經顯微鏡檢證實個案之50.28%。

組 織 病 理	男		女	
	個案	百分比	個案	百分比
基底細胞癌	416	49.41	360	50.28
鱗狀細胞癌	247	29.33	191	26.68
Bowen 氏症	51	6.06	61	8.52
皮膚附件癌	21	2.49	26	3.63
其他明示癌	10	1.19	6	0.84
未明示癌	7	0.83	5	0.70
其他明示之肉瘤	55	6.53	46	6.42
未明示之肉瘤	1	0.12	1	0.14
惡性淋巴瘤	32	3.80	17	2.37
其他惡性腫瘤	2	0.24	3	0.42
總計*	842	100.00	716	100.00

總計*：未經顯微鏡檢證實者，男性有11位、女性有7位。

申報治療方式

1,576位皮膚非惡性黑色素瘤個案接受治療之情形，男性以手術治療者最多，佔853位個案之81.71%；女性也以手術治療者最多，佔723位個案之84.92%。

申 報 治 療 方 式*	男		女	
	治療人數	百分比	治療人數	百分比
手術治療	697	81.71	614	84.92
放射線治療	46	5.39	16	2.21
化學藥物治療	29	3.40	13	1.80
免疫治療	1	0.12	2	0.28
未治療	90	10.55	55	7.61
支持、其他治療或不詳	42	4.92	48	6.64

申報治療方式*：每名個案所接受之治療方式均分別計數。

乳房

ICD-O-FT T-174, T-175
ICD-9 174, 175

民國八十九年，女性及男性乳房惡性腫瘤發生個案數分別佔全部惡性腫瘤發生個案數的7.85%及0.04%，女性及男性乳房惡性腫瘤死亡人數佔全部惡性腫瘤死亡人數的3.64%及0.03%。發生率的排名於女性為第二位、男性為第三十四位；死亡率的排名於女性為第四位、男性為第三十一位。民國八十九年初次診斷為女性及男性乳房惡性腫瘤者分別為4,642人及23人；當年死因為女性及男性乳房惡性腫瘤者分別為1,149人及9人。

	發生個案	
	男性	女性
個案數(人)	23	4,642
年齡中位數	69	48
粗率(每十萬人口)	0.20	42.65
年齡標準化率 ¹ (每十萬人口)	0.17	36.51
年齡標準化率 ² (每十萬人口)	0.19	39.60
性別比(年齡標準化率)	1	208.42

	死亡個案	
	男性	女性
個案數(人)	9	1,149
年齡中位數	66	53
粗率(每十萬人口)	0.08	10.56
年齡標準化率 ¹ (每十萬人口)	0.06	9.27
年齡標準化率 ² (每十萬人口)	0.07	10.14
性別比(年齡標準化率)	1	144.86

註：1. 2. 年齡標準化率¹係使用 1976 年世界標準人口為標準人口，年齡標準化率²係使用 2000 年世界標準人口為標準人口。

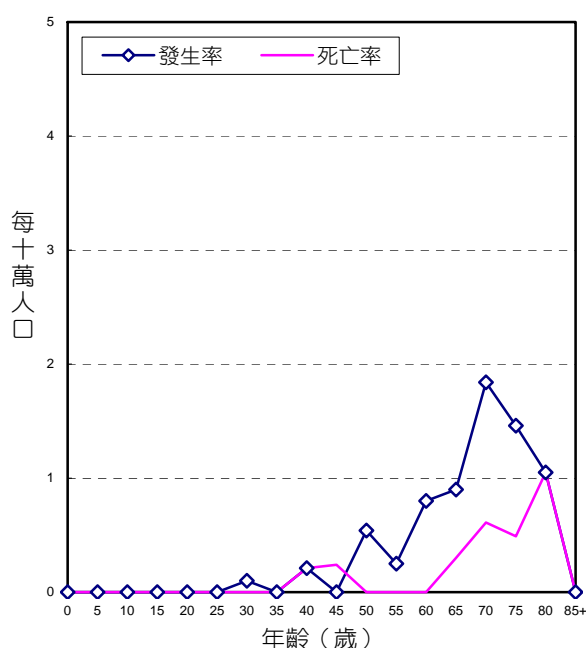

男性乳房年齡別發生率與死亡率，民國八十九年

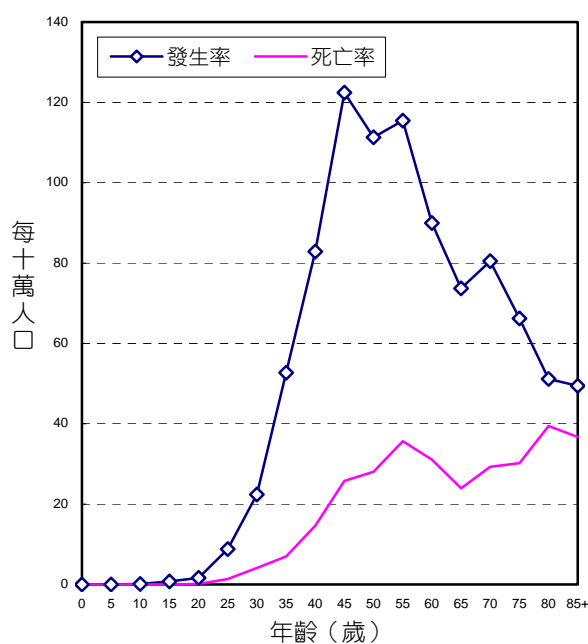

女性乳房年齡別發生率與死亡率，民國八十九年

診斷依據與組織形態

4,642位女性乳房惡性腫瘤個案中，經細胞學或組織病理證實者為4,583位，證實率為98.73%；23位男性乳房惡性腫瘤中，經細胞學或組織病理證實者為23位，證實率為100.00%。

女、男性患者的組織形態分佈，均以浸潤性管道癌最為常見，分別佔女性經顯微鏡檢證實個案之81.37%，男性經顯微鏡檢證實個案之82.61%。

組 織 病 理	男		女	
	個案	百分比	個案	百分比
浸潤性管道癌	19	82.61	3,729	81.37
管道內癌	2	8.70	329	7.18
黏液性腺癌	-	-	121	2.64
髓質癌	-	-	53	1.16
浸潤性小葉癌	-	-	129	2.81
小葉原位癌	-	-	7	0.15
管內癌及小葉原位癌	2	8.70	1	0.02
惡性葉狀腫瘤	-	-	34	0.74
乳房 Paget 氏症	-	-	13	0.28
其他明示癌	-	-	56	1.22
未明示癌	-	-	67	1.46
明示之肉瘤	-	-	7	0.15
未明示之肉瘤	-	-	3	0.07
惡性淋巴瘤	-	-	7	0.15
其他惡性腫瘤	-	-	27	0.59
總計*	23	100.00	4,583	100.00

總計*：未經顯微鏡檢證實者，女性有59位、男性有0位。

申報治療方式

4,642位女性乳房惡性腫瘤個案接受治療之情形，以手術治療者最多，佔90.67%；23位男性乳房惡性腫瘤個案接受治療之情形，也以手術治療者最多，佔100.00%。

申 報 治 療 方 式*	男		女	
	治療人數	百分比	治療人數	百分比
手術治療	23	100.00	4,209	90.67
放射線治療	1	4.35	708	15.25
化學藥物治療	8	34.78	1,876	40.41
免疫治療	-	-	2	0.04
荷爾蒙治療	6	26.09	1,042	22.45
未治療	-	-	166	3.58
支持、其他治療或不詳	-	-	203	4.37

申報治療方式*：每名個案所接受之治療方式均分別計數。

子宮頸

ICD-O-FT T-180
ICD-9 179, 180

民國八十九年，子宮頸惡性腫瘤發生個案數佔全部惡性腫瘤發生個案數的10.62%，子宮頸惡性腫瘤死亡人數佔全部惡性腫瘤死亡人數的3.08%。發生率的排名於女性為第一位；死亡率的排名於女性為第五位。民國八十九年初次診斷為子宮頸惡性腫瘤者共計6,276人，佔女性生殖器官(ICD-O-FT T-179 - T-184) 個案數的80.79%；當年死因為子宮頸惡性腫瘤者共計971人。

	發生個案				死亡個案
	合計	原位癌	侵襲癌		
個案數(人)	6,276	3,556	2,720	個案數(人)	971
年齡中位數	49	47	55	年齡中位數	64
粗率(每十萬人口)	57.66	32.67	24.99	粗率(每十萬人口)	8.92
年齡標準化率 ¹ (每十萬人口)	49.06	27.45	21.60	年齡標準化率 ¹ (每十萬人口)	7.64
年齡標準化率 ² (每十萬人口)	53.81	30.09	23.73	年齡標準化率 ² (每十萬人口)	8.72

註： 1. 2.年齡標準化率¹係使用 1976 年世界標準人口為標準人口，年齡標準化率²係使用 2000 年世界標準人口為標準人口。

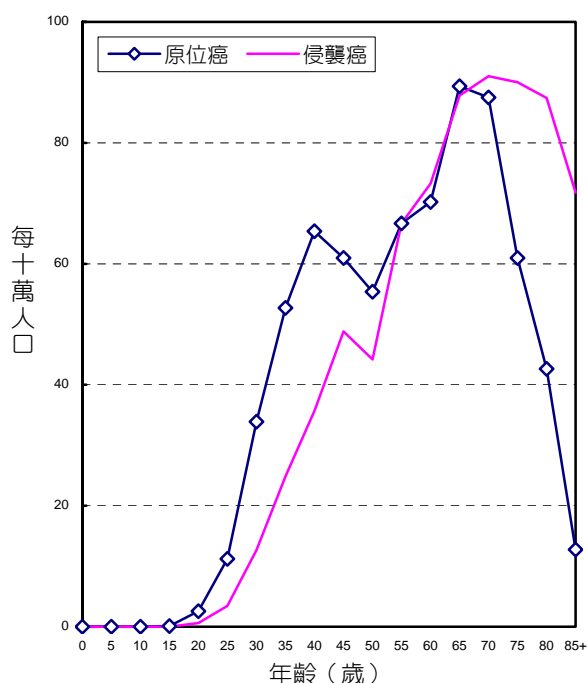

年齡別發生率，民國八十九年

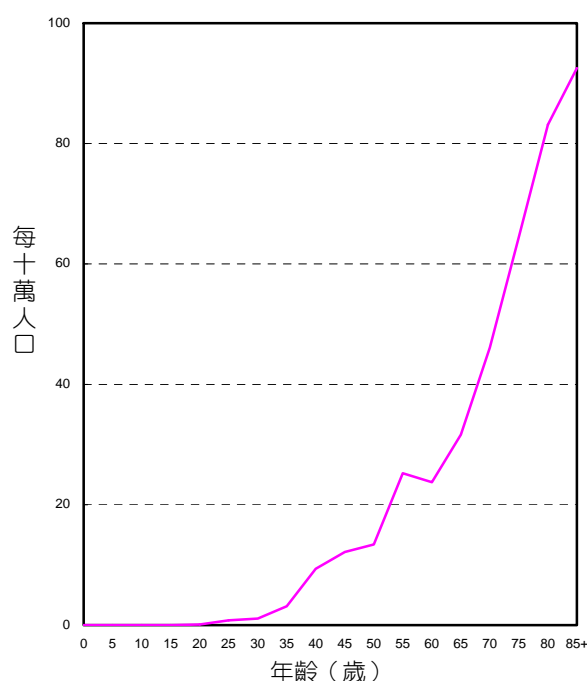

年齡別死亡率，民國八十九年

診斷依據與組織形態

6,276位子宮頸惡性腫瘤個案中，經細胞學或組織病理證實者為6,186位，證實率為98.57%，原位癌證實率為100.00%，侵襲癌證實率為96.69%。

其組織形態分佈，以鱗狀細胞癌最為常見，分別佔原位癌經顯微鏡檢證實個案之98.93%，侵襲癌經顯微鏡檢證實個案之82.55%。

組 織 病 理	女	
	個案	百分比
鱗狀細胞原位癌**	3,518	98.93
腺性鱗狀原位癌	1	0.03
原位腺癌	37	1.04
原位癌總計*	3,556	100.00
鱗狀細胞癌	2,171	82.55
腺癌	270	10.27
腺性鱗狀癌	57	2.17
明亮細胞癌	3	0.11
明示癌	28	1.06
未明示癌	74	2.81
明示之肉瘤	8	0.30
其他惡性腫瘤	19	0.72
侵襲癌總計*	2,630	100.00

總計*：未經顯微鏡檢證實者有90位。

鱗狀細胞原位癌**：含M-80102 (Intraepithelial carcinoma, NOS)。

申報治療方式

6,276位子宮頸惡性腫瘤個案接受治療之情形，以手術治療者最多，佔77.06%。其中3,556位原位癌個案接受治療之情形，以手術治療者最多，佔89.37%；2,720位侵襲癌個案接受治療之情形，也以手術治療者最多，佔60.96%。

申 報 治 療 方 式*	原位癌		侵襲癌	
	治療人數	百分比	治療人數	百分比
手術治療	3,178	89.37	1,658	60.96
放射線治療	29	0.82	872	32.06
化學藥物治療	22	0.62	493	18.13
免疫治療	1	0.03	1	0.04
荷爾蒙治療	7	0.20	10	0.37
未治療	309	8.69	311	11.43
支持、其他治療或不詳	82	2.31	216	7.94

申報治療方式*：每名個案所接受之治療方式均分別計數。

子宮頸，原位癌

ICD-O-FT

T-180

ICD-9

179，180

民國八十九年，子宮頸原位癌發生個案數共計3,556人，佔全部惡性腫瘤發生個案數的6.02%，佔子宮頸惡性腫瘤個案數的56.66%，佔女性生殖器官(ICD-O-FT T-179 - T-184) 個案數的45.78%。

	發生個案
	合計
個案數(人)	3,556
年齡中位數	47
粗率(每十萬人口)	32.67
年齡標準化率 ¹ (每十萬人口)	27.45
年齡標準化率 ² (每十萬人口)	30.09

註： 1.2. 年齡標準化率¹係使用 1976 年世界標準人口為標準人口，年齡標準化率²係使用 2000 年世界標準人口為標準人口。

3. 子宮頸原位癌：組織形態之分類碼第五碼（腫瘤形態代碼）為 2。

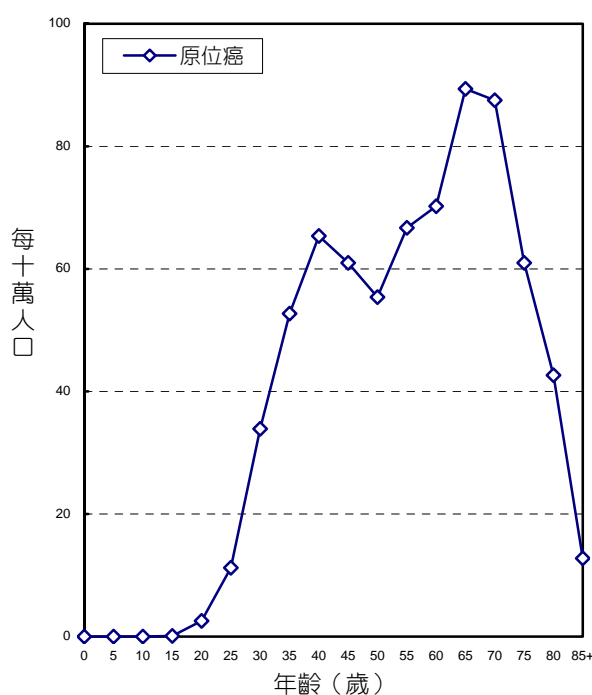

年齡別發生率，民國八十九年

診斷依據與組織形態

3,556位子宮頸惡性腫瘤原位癌個案中，經細胞學或組織病理證實者為3,556位，證實率為100.00%。

原位癌患者的組織形態分佈，以鱗狀細胞原位癌最為常見，佔原位癌經顯微鏡檢證實個案之98.93%。

組 織 病 理	原位癌	
	個案	百分比
鱗狀細胞原位癌	3,518	98.93
腺性鱗狀原位癌	1	0.03
原位腺癌	37	1.04
總計	3,556	100.00

鱗狀細胞原位癌*：含M-80102（Intraepithelial carcinoma, NOS）。

申報治療方式

3,556位子宮頸惡性腫瘤原位癌個案接受治療之情形，以手術治療者最多，佔89.37%。

申 報 治 療 方 式*	原位癌	
	治療人數	百分比
手術治療	3,178	89.37
放射線治療	29	0.82
化學藥物治療	22	0.62
免疫治療	1	0.03
荷爾蒙治療	7	0.20
未治療	309	8.69
支持、其他治療或不詳	82	2.31

申報治療方式*：每名個案所接受之治療方式均分別計數。

子宮頸，侵襲癌

ICD-O-FT

T-180

ICD-9

179，180

民國八十九年，子宮頸侵襲癌發生個案數共計2,720人，佔全部惡性腫瘤發生個案數的4.60%，佔子宮頸惡性腫瘤個案數的43.34%，佔女性生殖器官(ICD-O-FT T-179 - T-184) 個案數的35.02%。

	發生個案
	合計
個案數(人)	2,720
年齡中位數	55
粗率(每十萬人口)	24.99
年齡標準化率 ¹ (每十萬人口)	21.60
年齡標準化率 ² (每十萬人口)	23.73

註： 1.2. 年齡標準化率¹係使用 1976 年世界標準人口為標準人口，年齡標準化率²係使用 2000 年世界標準人口為標準人口。

3. 子宮頸侵襲癌：組織形態之分類碼第五碼（腫瘤形態代碼）為 3。

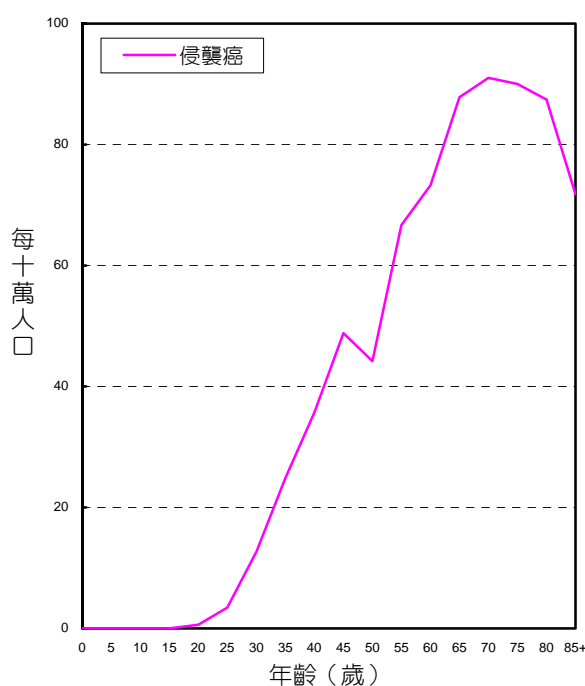

年齡別發生率，民國八十九年

診斷依據與組織形態

2,720位子宮頸惡性腫瘤侵襲癌個案中，經細胞學或組織病理證實者為2,630位，證實率為96.69%。

侵襲癌患者的組織形態分佈，以鱗狀細胞癌最為常見，佔侵襲癌經顯微鏡檢證實個案之82.55%。

組 織 病 理	侵襲癌	
	個案	百分比
鱗狀細胞癌	2,171	82.55
腺性鱗狀癌	57	2.17
腺癌	270	10.27
明亮細胞癌	3	0.11
明示癌	28	1.06
未明示癌	74	2.81
明示之肉瘤	8	0.30
其他惡性腫瘤	19	0.72
總計*	2,630	100.00

總計*：未經顯微鏡檢證實者有90位。

申報治療方式

2,720位子宮頸惡性腫瘤侵襲癌個案接受治療之情形，以手術治療者最多，佔60.96%。

申 報 治 療 方 式*	侵襲癌	
	治療人數	百分比
手術治療	1,658	60.96
放射線治療	872	32.06
化學藥物治療	493	18.13
免疫治療	1	0.04
荷爾蒙治療	10	0.37
未治療	311	11.43
支持、其他治療或不詳	216	7.94

申報治療方式*：每名個案所接受之治療方式均分別計數。

子宮體

ICD-O-FT T-182
ICD-9 182

民國八十九年，子宮體惡性腫瘤發生個案數佔全部惡性腫瘤發生個案數的0.98%，子宮體惡性腫瘤死亡人數佔全部惡性腫瘤死亡人數的0.25%。發生率的排名於女性為第十位；死亡率的排名於女性為第十七位。民國八十九年初次診斷為子宮體惡性腫瘤者共計578人，佔女性生殖器官(ICD-O-FT T-179 - T-184)個案數的7.44%；當年死因為子宮體惡性腫瘤者共計79人。

	發生個案		死亡個案
	女性		女性
個案數(人)	578	個案數(人)	79
年齡中位數	52	年齡中位數	58
粗率(每十萬人口)	5.31	粗率(每十萬人口)	0.73
年齡標準化率 ¹ (每十萬人口)	4.71	年齡標準化率 ¹ (每十萬人口)	0.65
年齡標準化率 ² (每十萬人口)	5.13	年齡標準化率 ² (每十萬人口)	0.72

註：1. 2. 年齡標準化率¹係使用 1976 年世界標準人口為標準人口，年齡標準化率²係使用 2000 年世界標準人口為標準人口。

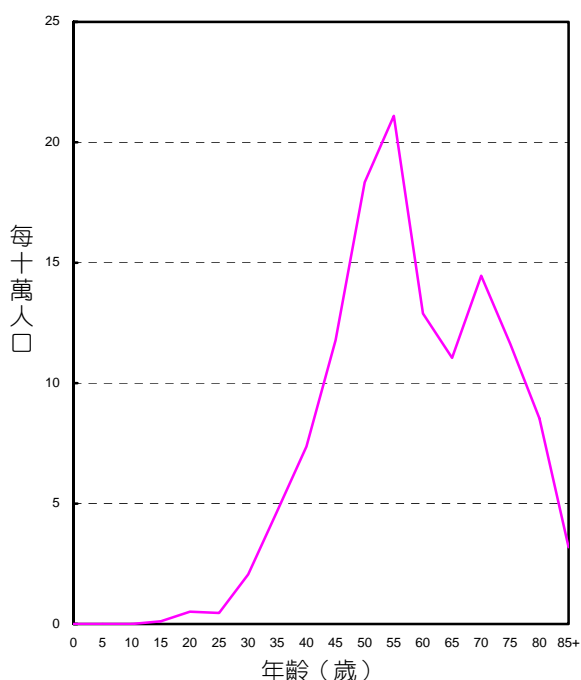

年齡別發生率，民國八十九年

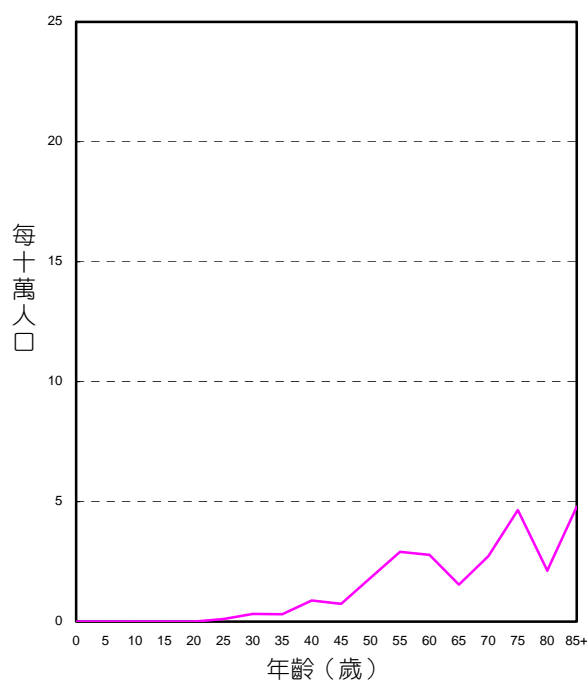

年齡別死亡率，民國八十九年

診斷依據與組織形態

578位子宮體惡性腫瘤個案中，經細胞學或組織病理證實者為572位，證實率為98.96%。

其組織形態分佈，以腺癌最為常見，佔572位經顯微鏡檢證實個案之73.08%。

組 織 病 理	女	
	個案	百分比
腺癌	418	73.08
腺性鱗狀癌	13	2.27
絨毛膜癌	7	1.22
其他明示癌	34	5.94
未明示癌	2	0.35
平滑肌肉瘤	40	6.99
子宮內膜基質肉瘤	26	4.55
惡性 Mueller 氏管混合性腫瘤	25	4.37
其他明示之肉瘤	1	0.17
未明示之肉瘤	1	0.17
其他惡性腫瘤	5	0.87
總計*	572	100.00

總計*：未經顯微鏡檢證實者有6位。

申報治療方式

578位子宮體惡性腫瘤個案接受治療之情形，以手術治療者最多，佔87.20%。

申 報 治 療 方 式*	女	
	治療人數	百分比
手術治療	504	87.20
放射線治療	128	22.15
化學藥物治療	87	15.05
荷爾蒙治療	36	6.23
未治療	33	5.71
支持、其他治療或不詳	24	4.15

申報治療方式*：每名個案所接受之治療方式均分別計數。

卵巢、輸卵管及寬韌帶

ICD-O-FT T-183
ICD-9 183

民國八十九年，卵巢、輸卵管及寬韌帶惡性腫瘤發生個案數佔全部惡性腫瘤發生個案數的1.24%，卵巢、輸卵管及寬韌帶惡性腫瘤死亡人數佔全部惡性腫瘤死亡人數的1.00%。發生率的排名於女性為第九位；死亡率的排名於女性為第十位。民國八十九年初次診斷為卵巢、輸卵管及寬韌帶惡性腫瘤者共計733人，佔女性生殖器官(ICD-O-FT T-179 - T-184)個案數的9.44%；當年死因為卵巢、輸卵管及寬韌帶惡性腫瘤者共計317人。

	發生個案		死亡個案
	女性		女性
個案數(人)	733	個案數(人)	317
年齡中位數	49	年齡中位數	60
粗率(每十萬人口)	6.73	粗率(每十萬人口)	2.91
年齡標準化率 ¹ (每十萬人口)	5.88	年齡標準化率 ¹ (每十萬人口)	2.51
年齡標準化率 ² (每十萬人口)	6.39	年齡標準化率 ² (每十萬人口)	2.81

註：1. 2. 年齡標準化率¹係使用 1976 年世界標準人口為標準人口，年齡標準化率²係使用 2000 年世界標準人口為標準人口。

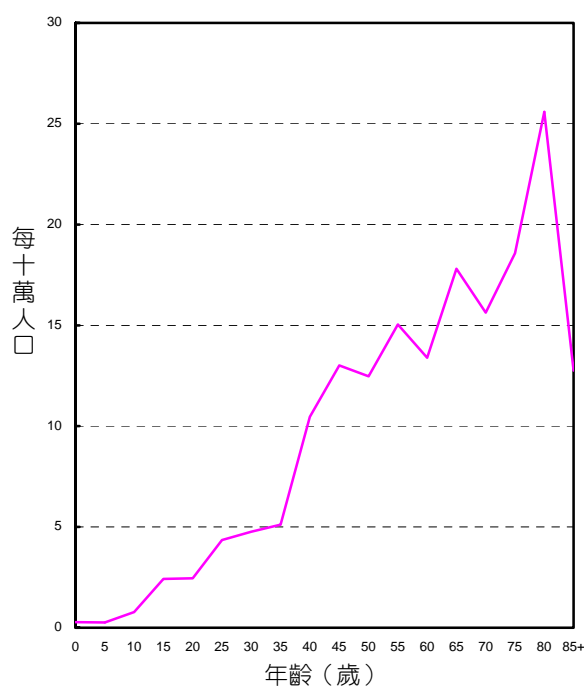

年齡別發生率，民國八十九年

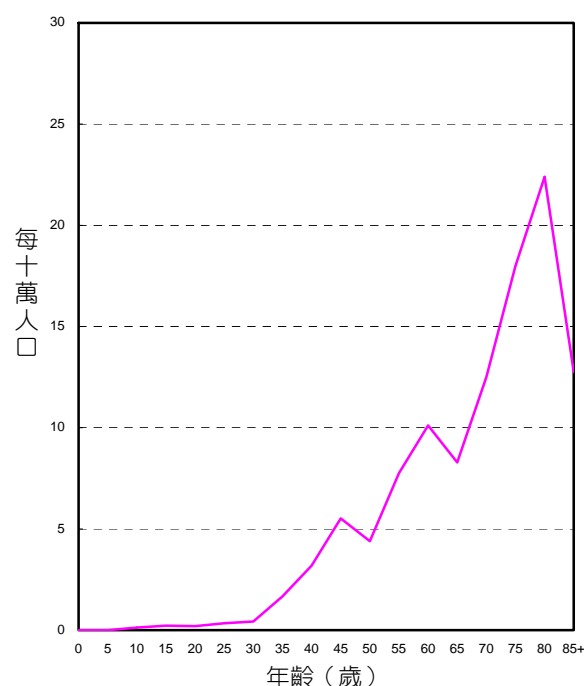

年齡別死亡率，民國八十九年

診斷依據與組織形態

733位卵巢、輸卵管及寬韌帶惡性腫瘤個案中，經細胞學或組織病理證實者為677位，證實率為92.36%。

其組織形態分佈，以漿液性腺癌最為常見，佔677位經顯微鏡檢證實個案之24.22%。

組 織 病 理	女	
	個案	百分比
黏液性腺癌	146	21.57
漿液性腺癌	164	24.22
子宮內膜樣腺癌	82	12.11
明亮細胞癌	59	8.71
胚細胞瘤	51	7.53
性索間質細胞瘤	6	0.89
絨毛膜癌	1	0.15
其他明示癌	132	19.50
未明示癌	21	3.10
明示之肉瘤	5	0.74
惡性淋巴瘤	2	0.30
其他惡性腫瘤	8	1.18
總計*	677	100.00

總計*：未經顯微鏡檢證實者56位。

申報治療方式

733位卵巢、輸卵管及寬韌帶惡性腫瘤個案接受治療之情形，以手術治療者最多，佔79.95%。

申 報 治 療 方 式*	女	
	治療人數	百分比
手術治療	586	79.95
放射線治療	21	2.86
化學藥物治療	366	49.93
荷爾蒙治療	5	0.68
未治療	50	6.82
支持、其他治療或不詳	69	9.41

申報治療方式*：每名個案所接受之治療方式均分別計數。

陰道、外陰部及其他未詳細說明之女性生殖器官

ICD-O-FT T-184

ICD-9 184

民國八十九年，陰道、外陰部及其他未詳細說明之女性生殖器官惡性腫瘤發生個案數佔全部惡性腫瘤發生個案數的0.29%，陰道、外陰部及其他未詳細說明之女性生殖器官惡性腫瘤死亡人數佔全部惡性腫瘤死亡人數的0.12%。發生率的排名於女性為第二十一位；死亡率的排名於女性為第二十五位。民國八十九年初次診斷為陰道、外陰部及其他未詳細說明之女性生殖器官惡性腫瘤者共計171人，佔女性生殖器官(ICD-O-FT T-179 - T-184)個案數的2.20%；當年死因為陰道、外陰部及其他未詳細說明之女性生殖器官惡性腫瘤者共計37人。

發生個案		死亡個案	
女性		女性	
個案數(人)	171	個案數(人)	37
年齡中位數	61	年齡中位數	74
粗率(每十萬人口)	1.57	粗率(每十萬人口)	0.34
年齡標準化率 ¹ (每十萬人口)	1.33	年齡標準化率 ¹ (每十萬人口)	0.27
年齡標準化率 ² (每十萬人口)	1.52	年齡標準化率 ² (每十萬人口)	0.34

註：1. 2. 年齡標準化率¹係使用 1976 年世界標準人口為標準人口，年齡標準化率²係使用 2000 年世界標準人口為標準人口。

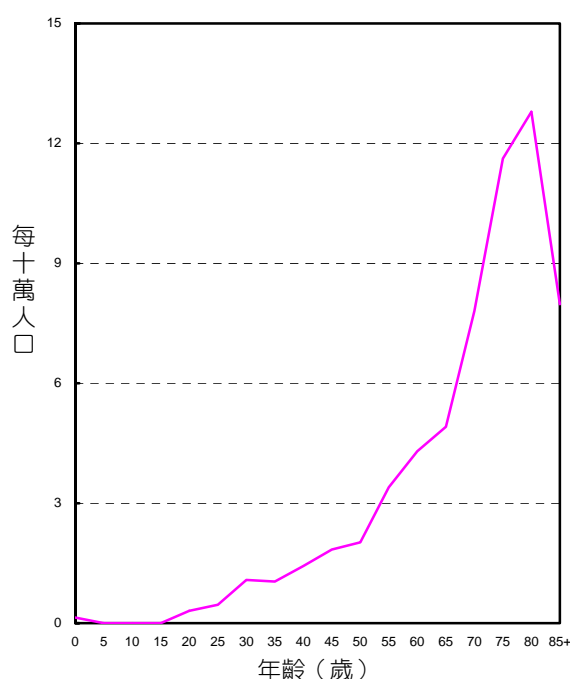

年齡別發生率，民國八十九年

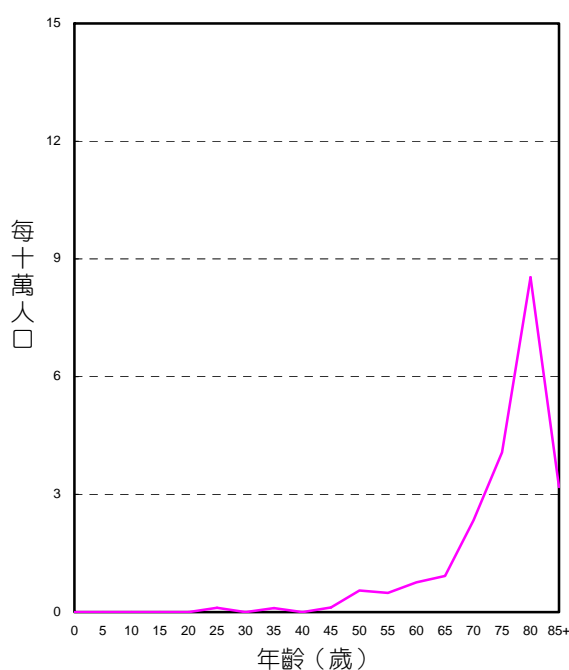

年齡別死亡率，民國八十九年

診斷依據與組織形態

171位陰道、外陰部及其他未詳細說明之女性生殖器官惡性腫瘤個案中，經細胞學或組織病理證實者為167位，證實率為97.66%。

其組織形態分佈，以鱗狀細胞癌最為常見，佔167位經顯微鏡檢證實個案之39.52%。

組 織 病 理	女	
	個案	百分比
鱗狀細胞癌	66	39.52
鱗狀細胞原位癌	27	16.17
腺癌	14	8.38
絨毛膜癌	1	0.60
外陰部 Paget 氏症	11	6.59
其他明示癌	8	4.79
未明示癌	25	14.97
惡性黑色素瘤	6	3.59
其他明示之肉瘤	3	1.80
未明示之肉瘤	1	0.60
其他惡性腫瘤	5	2.99
總計*	167	100.00

總計*：未經顯微鏡檢證實者有4位。

申報治療方式

171位陰道、外陰部及其他未詳細說明之女性生殖器官惡性腫瘤個案接受治療之情形，以手術治療者最多，佔56.14%。

申 報 治 療 方 式*	女	
	治療人數	百分比
手術治療	96	56.14
放射線治療	31	18.13
化學藥物治療	32	18.71
荷爾蒙治療	1	0.58
未治療	39	22.81

申報治療方式*：每名個案所接受之治療方式均分別計數。

攝護腺(前列腺)

ICD-O-FT T-185
ICD-9 185

民國八十九年，攝護腺(前列腺)惡性腫瘤發生個案數佔全部惡性腫瘤發生個案數的3.19%，攝護腺(前列腺)惡性腫瘤死亡人數佔全部惡性腫瘤死亡人數的2.01%。發生率的排名於男性為第六位；死亡率的排名於男性為第七位。民國八十九年初次診斷為攝護腺(前列腺)惡性腫瘤者共計1,888人，佔男性生殖器官(ICD-O-FT T-185 - T-187)個案數的91.30%；當年死因為攝護腺(前列腺)惡性腫瘤者共計635人。

	發生個案		死亡個案
	男性		男性
個案數(人)	1,888	個案數(人)	635
年齡中位數	73	年齡中位數	77
粗率(每十萬人口)	16.57	粗率(每十萬人口)	5.57
年齡標準化率1(每十萬人口)	13.17	年齡標準化率1(每十萬人口)	4.31
年齡標準化率2(每十萬人口)	15.83	年齡標準化率2(每十萬人口)	5.58

註：1. 2. 年齡標準化率¹係使用 1976 年世界標準人口為標準人口，年齡標準化率²係使用 2000 年世界標準人口為標準人口。

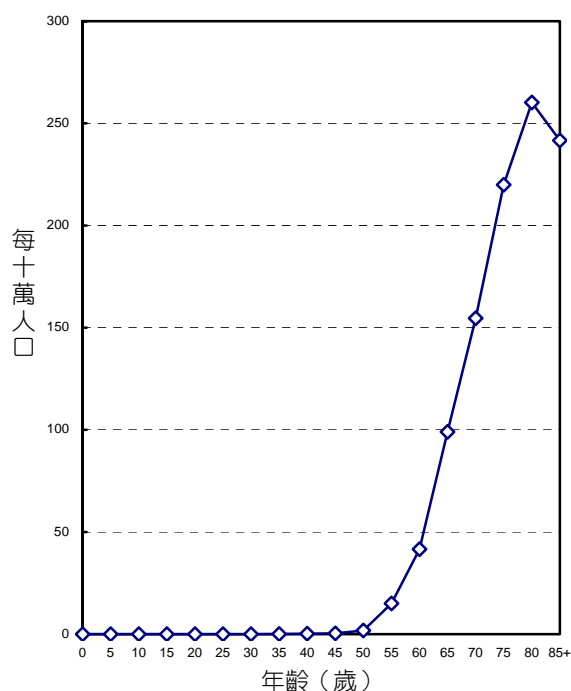

年齡別發生率，民國八十九年

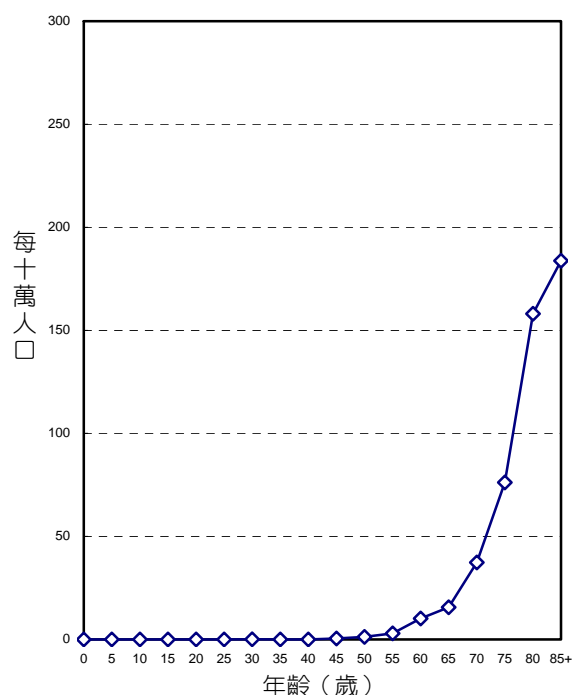

年齡別死亡率，民國八十九年

診斷依據與組織形態

1,888位攝護腺(前列腺)惡性腫瘤個案中，經細胞學或組織病理證實者為1,811位，證實率為95.92%。

其組織形態分佈，以腺癌最為常見，佔1,811位經顯微鏡檢證實個案之97.52%。

組 織 病 理	男	
	個案	百分比
腺癌	1,766	97.52
移行細胞癌	16	0.88
其他明示癌	5	0.28
未明示癌	20	1.10
明示之肉瘤	1	0.06
未明示之肉瘤	2	0.11
惡性淋巴瘤	1	0.06
總計*	1,811	100.00

總計*：未經顯微鏡檢證實者有77位。

申報治療方式

1,888位攝護腺(前列腺)惡性腫瘤個案接受治療之情形，以手術治療者最多，佔56.94%。

申 報 治 療 方 式*	男	
	治療人數	百分比
手術治療	1,075	56.94
放射線治療	330	17.48
化學藥物治療	44	2.33
免疫治療	4	0.21
荷爾蒙治療	601	31.83
未治療	178	9.43
支持、其他治療或不詳	202	10.70

申報治療方式*：每名個案所接受之治療方式均分別計數。

睪丸 ICD-O-FT T-186
ICD-9 186

民國八十九年，睪丸惡性腫瘤發生個案數佔全部惡性腫瘤發生個案數的0.18%，睪丸惡性腫瘤死亡人數佔全部惡性腫瘤死亡人數的0.02%。發生率的排名於男性為第二十五位；死亡率的排名於男性為第三十二位。民國八十九年初次診斷為睪丸惡性腫瘤者共計105人，佔男性生殖器官(ICD-O-FT T-185 - T-187)個案數的5.08%；當年死因為睪丸惡性腫瘤者共計6人。

	發生個案
	男性
個案數(人)	105
年齡中位數	30
粗率(每十萬人口)	0.92
年齡標準化率 ¹ (每十萬人口)	0.91
年齡標準化率 ² (每十萬人口)	0.90

	死亡個案
	男性
個案數(人)	6
年齡中位數	41
粗率(每十萬人口)	0.05
年齡標準化率 ¹ (每十萬人口)	0.04
年齡標準化率 ² (每十萬人口)	0.05

註：1. 2. 年齡標準化率¹係使用 1976 年世界標準人口為標準人口，年齡標準化率²係使用 2000 年世界標準人口為標準人口。

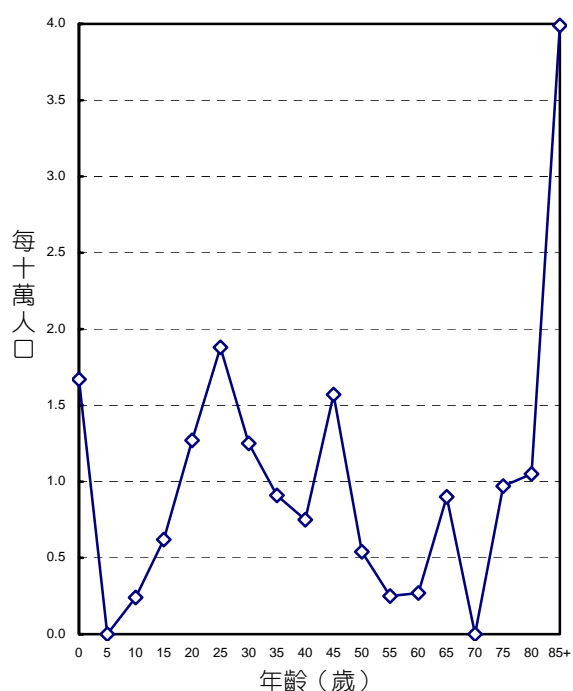

年齡別發生率，民國八十九年

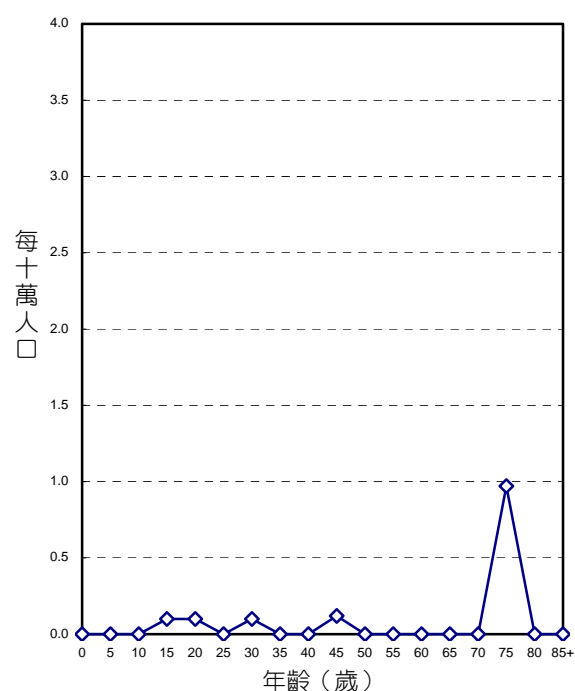

年齡別死亡率，民國八十九年

診斷依據與組織形態

105位睪丸惡性腫瘤個案中，經細胞學或組織病理證實者為103位，證實率為98.10%。

其組織形態分佈，以精細胞瘤最為常見，佔103位經顯微鏡檢證實個案之33.01%。

組 織 病 理	男	
	個案	百分比
精細胞瘤	34	33.01
內胚竇腫瘤	16	15.53
胚胎性癌	7	6.80
混合性胚細胞瘤	15	14.56
惡性畸胎瘤	12	11.65
絨毛膜癌	1	0.97
明示癌	3	2.91
明示之肉瘤	3	2.91
惡性淋巴瘤	7	6.80
未明示癌	2	1.94
其他惡性腫瘤	3	2.91
總計*	103	100.00

總計*：未經顯微鏡檢證實者有2位。

申報治療方式

105位睪丸惡性腫瘤個案接受治療之情形，以手術治療者最多，佔86.67%。

申 報 治 療 方 式*	男	
	治療人數	百分比
手術治療	91	86.67
放射線治療	18	17.14
化學藥物治療	38	36.19
未治療	3	2.86
支持、其他治療或不詳	5	4.76

申報治療方式*：每名個案所接受之治療方式均分別計數。

陰莖及其他男性生殖器官

ICD-O-FT T-187
ICD-9 187

民國八十九年，陰莖及其他男性生殖器官惡性腫瘤發生個案數佔全部惡性腫瘤發生個案數的0.13%，死亡人數佔全部惡性腫瘤死亡人數的0.07%。發生率的排名於男性為第二十七位；死亡率的排名於男性為第二十九位。民國八十九年初次診斷為陰莖及其他男性生殖器官惡性腫瘤者共計75人，佔男性生殖器官(I CD-O-FT T-185 - T-187)個案數的3.63%；當年死因為陰莖及其他男性生殖器官惡性腫瘤者共計22人。

	發生個案
	男性
個案數(人)	75
年齡中位數	70
粗率(每十萬人口)	0.66
年齡標準化率 ¹ (每十萬人口)	0.58
年齡標準化率 ² (每十萬人口)	0.65

	死亡個案
	男性
個案數(人)	22
年齡中位數	67
粗率(每十萬人口)	0.19
年齡標準化率 ¹ (每十萬人口)	0.17
年齡標準化率 ² (每十萬人口)	0.19

註：1. 2.年齡標準化率¹係使用 1976 年世界標準人口為標準人口，年齡標準化率²係使用 2000 年世界標準人口為標準人口。

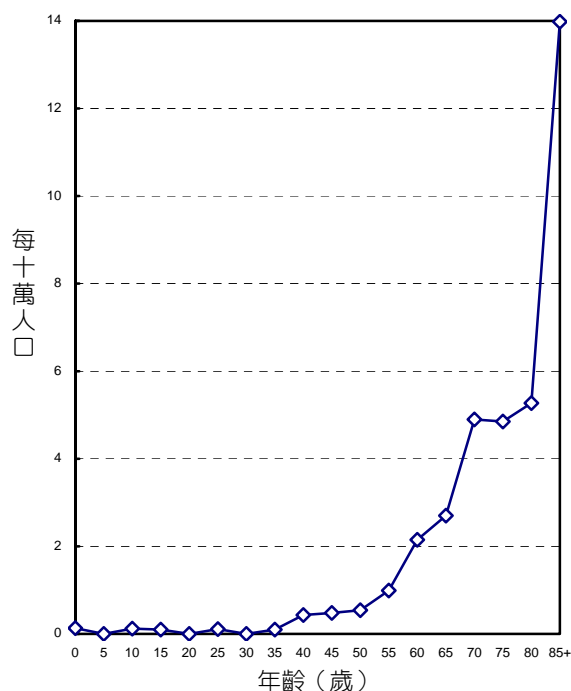

年齡別發生率，民國八十九年

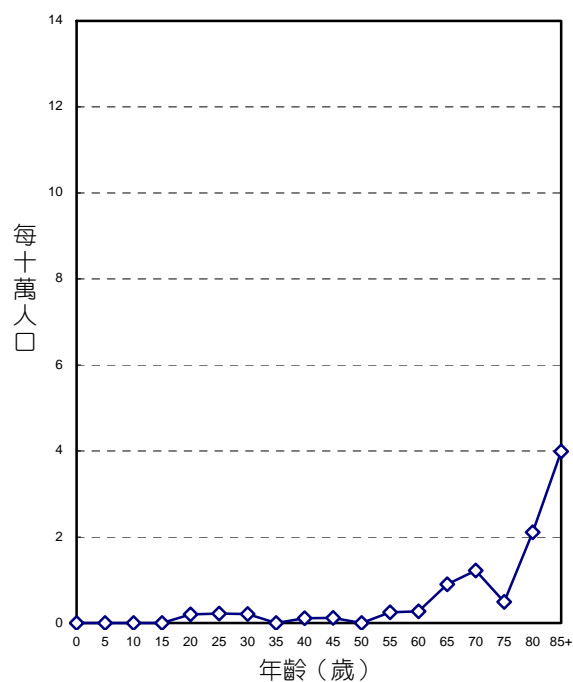

年齡別死亡率，民國八十九年

診斷依據與組織形態

75位陰莖及其他男性生殖器官惡性腫瘤個案中，經細胞學或組織病理證實者，合計有75位，證實率為100.00%。

其組織形態分佈，以鱗狀細胞癌最為常見，佔75位經顯微鏡檢證實個案之56.00%。

組 織 病 理	男	
	個案	百分比
鱗狀細胞癌	42	56.00
鱗狀細胞原位癌	8	10.67
基底細胞癌	2	2.67
Paget 氏症	13	17.33
未明示癌	2	2.67
移行細胞癌	1	1.33
明示之肉瘤	4	5.33
未明示之肉瘤	1	1.33
惡性淋巴瘤	1	1.33
其他惡性腫瘤	1	1.33
總計	75	100.00

申報治療方式

75位陰莖及其他男性生殖器官惡性腫瘤個案接受治療之情形，以手術治療者最多，佔82.67%。

申 報 治 療 方 式*	男	
	治療人數	百分比
手術治療	62	82.67
放射線治療	2	2.67
化學藥物治療	8	10.67
未治療	8	10.67
支持、其他治療或不詳	5	6.67

申報治療方式*：每名個案所接受之治療方式均分別計數。

膀胱

ICD-O-FT T-188
ICD-9 188

民國八十九年，膀胱惡性腫瘤發生個案數佔全部惡性腫瘤發生個案數的2.84%，膀胱惡性腫瘤死亡人數佔全部惡性腫瘤死亡人數的1.90%。發生率的排名於男性為第七位、女性為第十一位；死亡率的排行於男性為第十一位、女性為第十二位。民國八十九年初次診斷為膀胱惡性腫瘤者共計1,678人，佔泌尿器官(ICD-O-FT T-188 - T-189)個案數的54.82%；當年死因為膀胱惡性腫瘤者共計600人。

	發生個案	
	男性	女性
個案數(人)	1,194	484
年齡中位數	70	68
粗率(每十萬人口)	10.48	4.45
年齡標準化率 ¹ (每十萬人口)	8.93	3.87
年齡標準化率 ² (每十萬人口)	10.20	4.42
性別比(年齡標準化率)	2.31	1

	死亡個案	
	男性	女性
個案數(人)	418	182
年齡中位數	75	74
粗率(每十萬人口)	3.67	1.67
年齡標準化率 ¹ (每十萬人口)	3.00	1.36
年齡標準化率 ² (每十萬人口)	3.66	1.65
性別比(年齡標準化率)	2.22	1

註：1. 2. 年齡標準化率¹係使用 1976 年世界標準人口為標準人口，年齡標準化率²係使用 2000 年世界標準人口為標準人口。

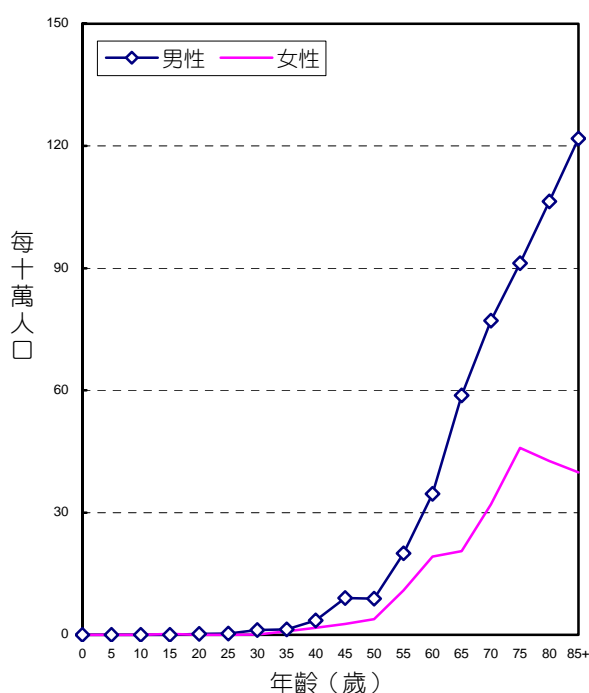

年齡別發生率，民國八十九年

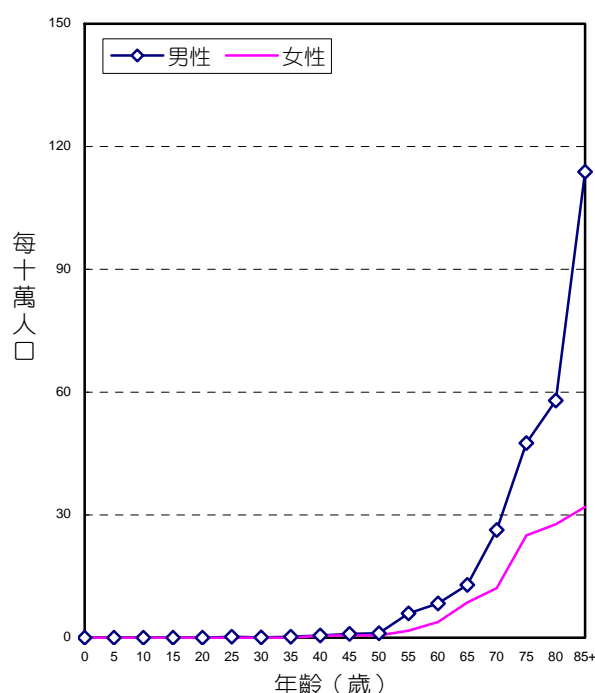

年齡別死亡率，民國八十九年

診斷依據與組織形態

1,678位膀胱惡性腫瘤個案之診斷依據，經細胞學或組織病理證實者為1,646位，證實率為98.09%，其中男性證實率為98.32%，女性證實率為97.52%。

男、女性患者的組織形態分佈，均以移行細胞癌最為常見，分別佔男性經顯微鏡檢證實個案之95.40%，女性經顯微鏡檢證實個案之93.22%。

組 織 病 理	男		女	
	個案	百分比	個案	百分比
移行細胞癌	1,120	95.40	440	93.22
腺癌	27	2.30	9	1.91
鱗狀細胞癌	5	0.43	8	1.69
其他明示癌	7	0.60	3	0.64
未明示癌	11	0.94	6	1.27
惡性黑色素瘤	1	0.09	-	-
明示之肉瘤	2	0.17	2	0.42
惡性淋巴瘤	-	-	1	0.21
其他惡性腫瘤	1	0.09	3	0.64
總計*	1,174	100.00	472	100.00

總計*：未經顯微鏡檢證實者，男性有20位、女性有12位。

申報治療方式

1,678位膀胱惡性腫瘤個案接受治療之情形，男性以手術治療者最多，佔1,194位個案之88.44%；女性也以手術治療者最多，佔484位個案之85.54%。

申 報 治 療 方 式*	男		女	
	治療人數	百分比	治療人數	百分比
手術治療	1,056	88.44	414	85.54
放射線治療	46	3.85	25	5.17
化學藥物治療	250	20.94	83	17.15
免疫治療	72	6.03	18	3.72
未治療	58	4.86	40	8.26
支持、其他治療或不詳	126	10.55	38	7.85

申報治療方式*：每名個案所接受之治療方式均分別計數。

腎

ICD-O-FT T-189.0
ICD-9 189.0

民國八十九年，腎惡性腫瘤發生個案數佔全部惡性腫瘤發生個案數的0.94%，死亡人數佔全部惡性腫瘤死亡人數的1.25%。發生率的排名於男性為第十七位、女性為第二十位；死亡率的排行於男性為第十三位、女性為第十四位。民國八十九年初次診斷為腎惡性腫瘤者共計554人，佔泌尿器官(ICD-O-FT T-188 - T-189)個案數的18.10%；當年死因為腎惡性腫瘤者共計395人。

	發生個案			死亡個案	
	男性	女性		男性	女性
個案數(人)	354	200	個案數(人)	255	140
年齡中位數	65	61	年齡中位數	69	68
粗率(每十萬人口)	3.11	1.84	粗率(每十萬人口)	2.24	1.29
年齡標準化率 ¹ (每十萬人口)	2.83	1.67	年齡標準化率 ¹ (每十萬人口)	1.99	1.12
年齡標準化率 ² (每十萬人口)	3.06	1.83	年齡標準化率 ² (每十萬人口)	2.25	1.29
性別比(年齡標準化率)	1.67	1	性別比(年齡標準化率)	1.74	1

註：1. 2. 年齡標準化率¹係使用 1976 年世界標準人口為標準人口，年齡標準化率²係使用 2000 年世界標準人口為標準人口。

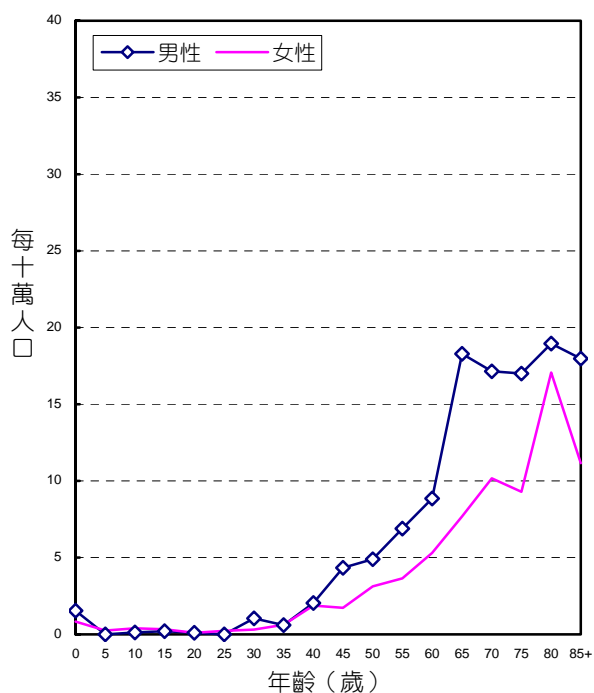

年齡別發生率，民國八十九年

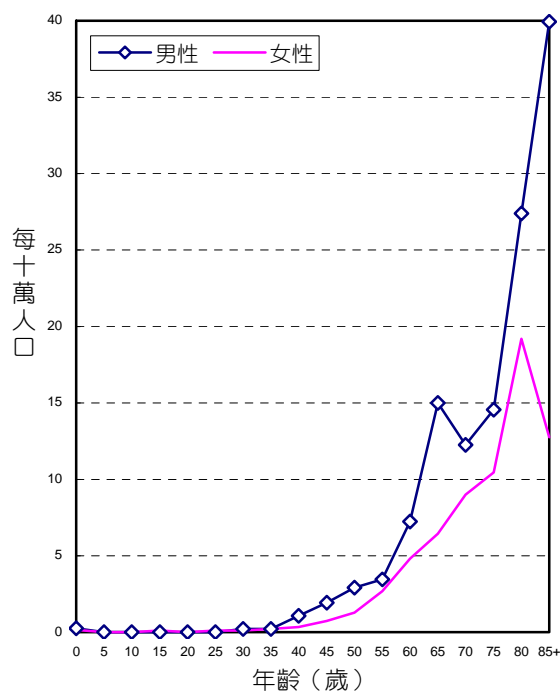

年齡別死亡率，民國八十九年

診斷依據與組織形態

554位腎惡性腫瘤個案中，經細胞學或組織病理證實者為468位，證實率為84.48%，其中男性證實率為85.88%，女性證實率為82.00%。

男、女性患者的組織形態分佈，均以腎細胞癌最為常見，分別佔男性經顯微鏡檢證實個案之91.12%，女性經顯微鏡檢證實個案之85.98%。

組 織 病 理	男		女	
	個案	百分比	個案	百分比
腎細胞癌	277	91.12	141	85.98
腎胚細胞瘤	9	2.96	8	4.88
其他明示癌	1	0.33	2	1.22
未明示癌	7	2.30	2	1.22
明示之肉瘤	6	1.97	3	1.83
未明示之肉瘤	1	0.33	3	1.83
其他惡性腫瘤	3	0.99	5	3.05
總計*	304	100.00	164	100.00

總計*：未經顯微鏡檢證實者，男性有50位、女性有36位。

申報治療方式

554位腎惡性腫瘤個案接受治療之情形，男性以手術治療者最多，佔354位個案之75.42%；女性也以手術治療者最多，佔200位個案之70.00%。

申 報 治 療 方 式*	男		女	
	治療人數	百分比	治療人數	百分比
手術治療	267	75.42	140	70.00
放射線治療	33	9.32	20	10.00
化學藥物治療	35	9.89	17	8.50
免疫治療	6	1.69	3	1.50
荷爾蒙治療	3	0.85	1	0.50
未治療	37	10.45	26	13.00
支持、其他治療或不詳	44	12.43	32	16.00

申報治療方式*：每名個案所接受之治療方式均分別計數。

腎盂及其他泌尿器官

ICD-O-FT T-189.1 - T-189.9
ICD-9 189.1-189.9

民國八十九年，腎盂及其他泌尿器官惡性腫瘤發生個案數佔全部惡性腫瘤發生個案數的1.40%，死亡人數佔全部惡性腫瘤死亡人數的0.40%。發生率的排名於男性為第十六位、女性為第十二位；死亡率的排行於男性為第二十一位、女性為第二十位。民國八十九年初次診斷為腎盂及其他泌尿器官惡性腫瘤者共計829人，佔泌尿器官(ICD-O-FT T-188 - T-189)個案數的27.08%；當年死因為腎盂及其他泌尿器官惡性腫瘤者共計127人。

	發生個案			死亡個案	
	男性	女性		男性	女性
個案數(人)	357	472	個案數(人)	61	66
年齡中位數	68	68	年齡中位數	70	73.5
粗率(每十萬人口)	3.13	4.34	粗率(每十萬人口)	0.54	0.61
年齡標準化率 ¹ (每十萬人口)	2.75	3.79	年齡標準化率 ¹ (每十萬人口)	0.45	0.50
年齡標準化率 ² (每十萬人口)	3.08	4.32	年齡標準化率 ² (每十萬人口)	0.53	0.61
性別比(年齡標準化率)	0.71	1	性別比(年齡標準化率)	0.87	1

註：1. 2.年齡標準化率¹係使用 1976 年世界標準人口為標準人口，年齡標準化率²係使用 2000 年世界標準人口為標準人口。

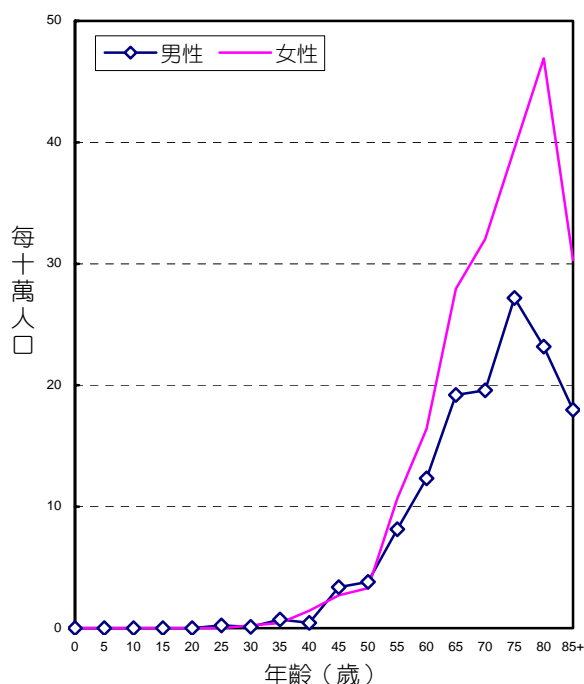

年齡別發生率，民國八十九年

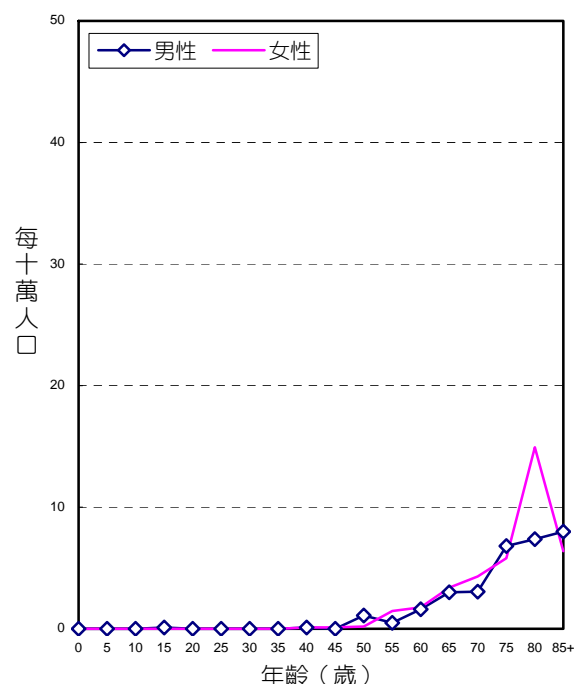

年齡別死亡率，民國八十九年

診斷依據與組織形態

829位腎盂及其他泌尿器官惡性腫瘤個案中，經細胞學或組織病理證實者為811位，證實率為97.83%，其中男性證實率為98.32%，女性證實率為97.46%。

男、女性患者的組織形態分佈，均以移行細胞癌最為常見，分別佔男性經顯微鏡檢證實個案之92.02%，女性經顯微鏡檢證實個案之96.09%。

組 織 病 理	男		女	
	個案	百分比	個案	百分比
移行細胞癌	323	92.02	442	96.09
鱗狀細胞癌	11	3.13	4	0.87
腺癌	10	2.85	2	0.43
其他明示癌	1	0.28	0	0.00
未明示癌	4	1.14	10	2.17
惡性黑色素瘤	0	0.00	1	0.22
明示之肉瘤	1	0.28	0	0.00
其他惡性腫瘤	1	0.28	1	0.22
總計*	351	100.00	460	100.00

總計*：未經顯微鏡檢證實者，男性有6位、女性有12位。

申報治療方式

829位腎盂及其他泌尿器官惡性腫瘤個案接受治療之情形，男性以手術治療者最多，佔357位個案之79.83%；女性也以手術治療者最多，佔472位個案之83.05%。

申 報 治 療 方 式*	男		女	
	治療人數	百分比	治療人數	百分比
手術治療	285	79.83	392	83.05
放射線治療	30	8.40	39	8.26
化學藥物治療	42	11.76	53	11.23
免疫治療	1	0.28	2	0.42
荷爾蒙治療	1	0.28	0	0.00
未治療	38	10.64	26	5.51
支持、其他治療或不詳	36	10.08	56	11.86

申報治療方式*：每名個案所接受之治療方式均分別計數。

眼及淚腺

ICD-O-FT
ICD-9

T-190
190

民國八十九年，眼及淚腺惡性腫瘤發生個案數佔全部惡性腫瘤發生個案數的0.14%，眼及淚腺惡性腫瘤死亡人數佔全部惡性腫瘤死亡人數的0.02%。發生率的排名於男性為第三十位、女性為第三十一位；死亡率的排名於男性為第三十四位、女性為第三十四位。民國八十九年初次診斷為眼及淚腺惡性腫瘤者共計82人；當年死因為眼及淚腺惡性腫瘤者共計6人。

	發生個案			死亡個案	
	男性	女性		男性	女性
個案數(人)	51	31	個案數(人)	2	4
年齡中位數	52	31	年齡中位數	64.5	80
粗率(每十萬人口)	0.45	0.28	粗率(每十萬人口)	0.02	0.04
年齡標準化率 ¹ (每十萬人口)	0.51	0.34	年齡標準化率 ¹ (每十萬人口)	0.02	0.02
年齡標準化率 ² (每十萬人口)	0.48	0.31	年齡標準化率 ² (每十萬人口)	0.02	0.04
性別比(年齡標準化率)	1.55	1	性別比(年齡標準化率)	0.50	1

註：1. 2. 年齡標準化率¹係使用 1976 年世界標準人口為標準人口，年齡標準化率²係使用 2000 年世界標準人口為標準人口。

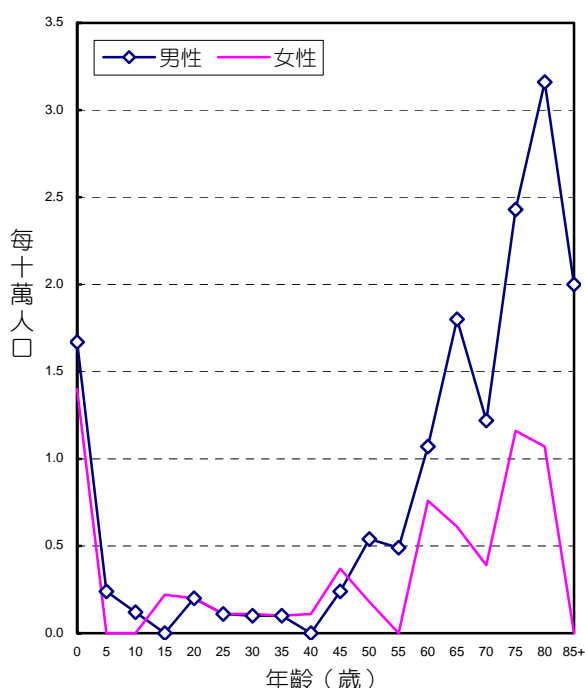

年齡別發生率，民國八十九年

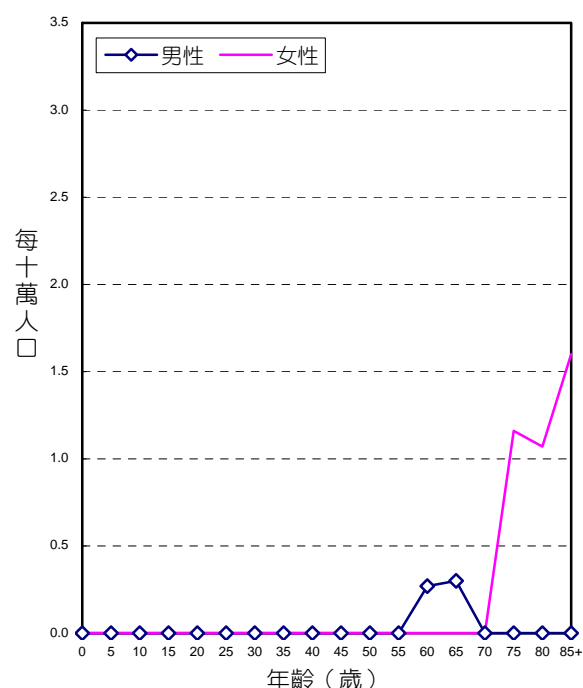

年齡別死亡率，民國八十九年

診斷依據與組織形態

82位眼及淚腺惡性腫瘤個案中，經細胞學或組織病理證實者為76位，證實率為92.68%，其中男性證實率為94.12%，女性證實率為90.32%。

男性患者的組織形態分佈，以視網膜芽細胞瘤最為常見，佔男性經顯微鏡檢證實個案之27.08%。女性患者的組織形態分佈，以視網膜芽細胞瘤與惡性黑色素瘤最為常見，均佔女性經顯微鏡檢證實個案之28.57%。

組 織 病 理	男		女	
	個案	百分比	個案	百分比
視網膜芽細胞瘤	13	27.08	8	28.57
惡性黑色素瘤	7	14.58	8	28.57
鱗狀細胞癌	5	10.42	3	10.71
鱗狀細胞原位癌	1	2.08	-	-
淚腺癌	3	6.25	2	7.14
未明示癌	5	10.42	1	3.57
明示之肉瘤	3	6.25	2	7.14
惡性淋巴瘤	11	22.92	4	14.29
總計*	48	100.00	28	100.00

總計*：未經顯微鏡檢證實者，男性有3位、女性有3位。

申報治療方式

82位眼及淚腺惡性腫瘤個案接受治療之情形，男性以手術治療者最多，佔51位個案之64.71%；女性也以手術治療者最多，佔31位個案之70.97%。

申 報 治 療 方 式*	男		女	
	治療人數	百分比	治療人數	百分比
手術治療	33	64.71	22	70.97
放射線治療	6	11.76	8	25.81
化學藥物治療	7	13.73	2	6.45
未治療	8	15.69	5	16.13
支持、其他治療或不詳	3	5.88	1	3.23

申報治療方式*：每名個案所接受之治療方式均分別計數。

腦

ICD-O-FT
ICD-9

T-191
191

民國八十九年，腦部惡性腫瘤發生個案數佔全部惡性腫瘤發生個案數的1.03%，腦部惡性腫瘤死亡人數佔全部惡性腫瘤死亡人數的1.20%。發生率的排名於男性為第十五位、女性為第十八位；死亡率的排名於男性為第十五位、女性為第十三位。民國八十九年初次診斷為腦部惡性腫瘤者共計610人，佔中樞神經系統(ICD-O-FT T-191 - T-192)個案數的91.18%；當年死因為腦部惡性腫瘤者共計379人。

	發生個案	
	男性	女性
個案數(人)	360	250
年齡中位數	48	46
粗率(每十萬人口)	3.16	2.30
年齡標準化率 ¹ (每十萬人口)	2.98	2.30
年齡標準化率 ² (每十萬人口)	3.12	2.34
性別比(年齡標準化率)	1.33	1

	死亡個案	
	男性	女性
個案數(人)	211	168
年齡中位數	57	59
粗率(每十萬人口)	1.85	1.54
年齡標準化率 ¹ (每十萬人口)	1.73	1.45
年齡標準化率 ² (每十萬人口)	1.83	1.55
性別比(年齡標準化率)	1.18	1

註：1. 2. 年齡標準化率¹係使用 1976 年世界標準人口為標準人口，年齡標準化率²係使用 2000 年世界標準人口為標準人口。

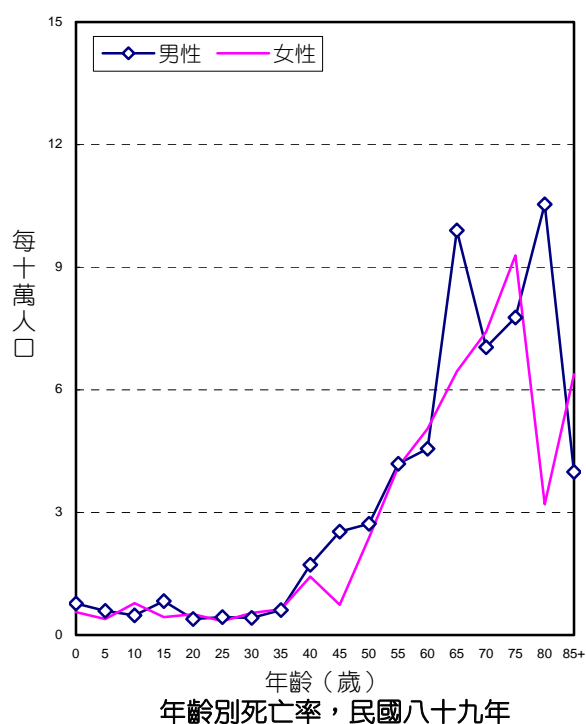
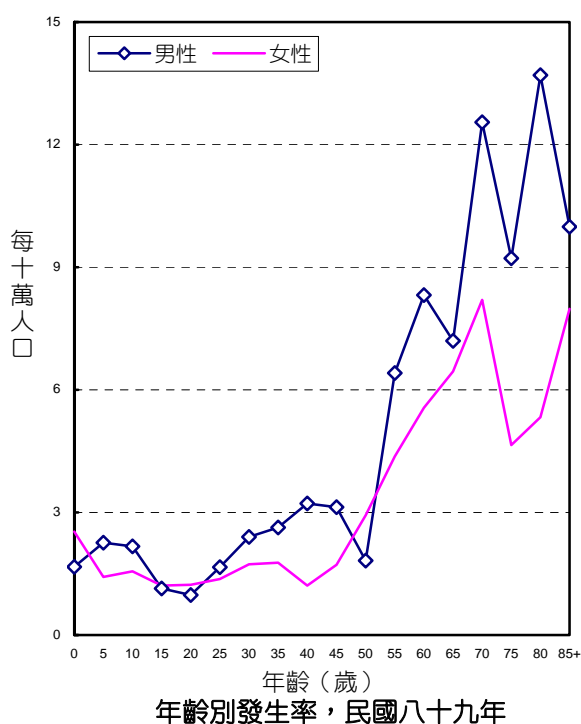

診斷依據與組織形態

610位腦部惡性腫瘤個案中，經細胞學或組織病理證實者為518位，證實率為84.92%，其中男性證實率為86.39%，女性證實率為82.80%。

男、女性患者的組織形態分佈，均以多形性神經膠芽細胞瘤最為常見，分別佔男性經顯微鏡檢證實個案之42.12%，女性經顯微鏡檢證實個案之47.83%。

組 織 病 理	男		女	
	個案	百分比	個案	百分比
惡性星形細胞瘤	65	20.90	45	21.74
多形性神經膠芽細胞瘤	131	42.12	99	47.83
其他明示之星形細胞瘤	3	0.96	6	2.90
寡樹突膠質細胞瘤	20	6.43	11	5.31
未明示之神經膠質瘤	12	3.86	4	1.93
星形芽細胞瘤	1	0.32	-	-
神經管芽細胞瘤	16	5.14	7	3.38
感覺神經芽細胞瘤	8	2.57	3	1.45
室管膜瘤	12	3.86	9	4.35
胚細胞瘤及惡性畸胎瘤	12	3.86	3	1.45
明示之肉瘤	6	1.93	2	0.97
未明示之肉瘤	-	-	1	0.48
惡性淋巴瘤	24	7.72	15	7.25
其他惡性腫瘤	1	0.32	2	0.97
總計*	311	100.00	207	100.00

總計*：未經顯微鏡檢證實者，男性有49位、女性有43位。

申報治療方式

610位腦部惡性腫瘤個案接受治療之情形，男性以手術治療者最多，佔360位個案之72.22%；女性也以手術治療者最多，佔250位個案之68.40%。

申 報 治 療 方 式*	男		女	
	治療人數	百分比	治療人數	百分比
手術治療	260	72.22	171	68.40
放射線治療	183	50.83	107	42.80
化學藥物治療	40	11.11	24	9.60
未治療	25	6.94	30	12.00
支持、其他治療或不詳	52	14.44	30	12.00

申報治療方式*：每名個案所接受之治療方式均分別計數。

其他神經系統及未詳細說明部位

ICD-O-FT T-192
ICD-9 192

民國八十九年，其他神經系統及未詳細說明部位惡性腫瘤發生個案數佔全部惡性腫瘤發生個案數的0.10%，死亡人數佔全部惡性腫瘤死亡人數的0.20%。發生率的排名於男性為第三十二位、女性為第三十二位；死亡率的排名於男性為第二十四位、女性為第二十七位。民國八十九年初次診斷為其他神經系統及未詳細說明部位惡性腫瘤者共計59人，佔中樞神經系統(ICD-O-FT T-191 - T-192)個案數的8.82%；當年死因為其他神經系統及未詳細說明部位惡性腫瘤者共計64人。

	發生個案	
	男性	女性
個案數(人)	26	33
年齡中位數	50	46
粗率(每十萬人口)	0.23	0.30
年齡標準化率 ¹ (每十萬人口)	0.21	0.29
年齡標準化率 ² (每十萬人口)	0.22	0.30
性別比(年齡標準化率)	0.73	1

	死亡個案	
	男性	女性
個案數(人)	35	29
年齡中位數	47	37
粗率(每十萬人口)	0.31	0.27
年齡標準化率 ¹ (每十萬人口)	0.30	0.28
年齡標準化率 ² (每十萬人口)	0.31	0.28
性別比(年齡標準化率)	1.11	1

註：1. 2. 年齡標準化率¹係使用 1976 年世界標準人口為標準人口，年齡標準化率²係使用 2000 年世界標準人口為標準人口。

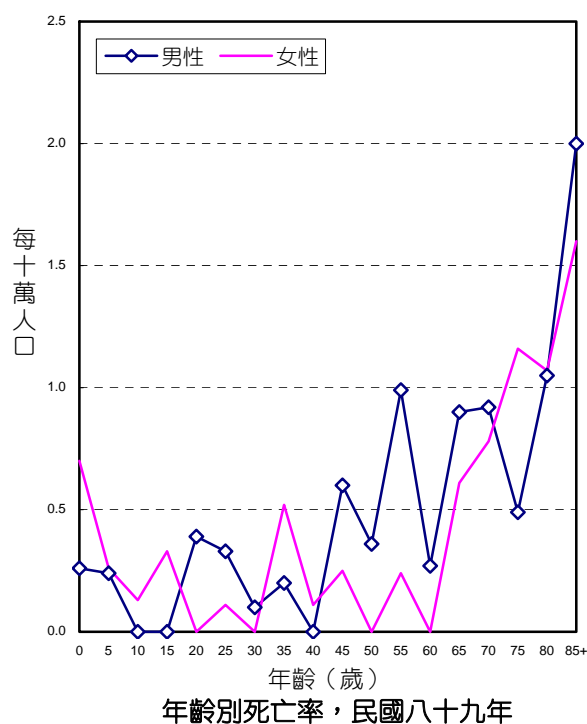
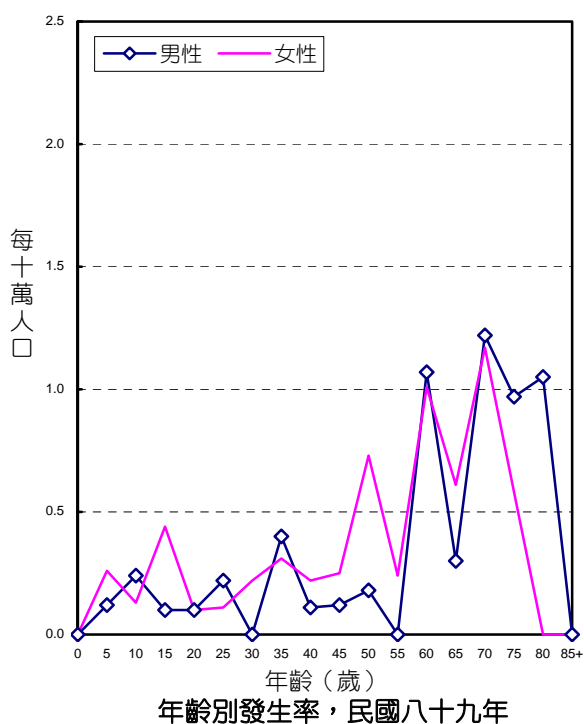

診斷依據與組織形態

59位其他神經系統及未詳細說明部位惡性腫瘤個案中，經細胞學或組織病理證實者為52位，證實率為88.14%，其中男性證實率為88.46%，女性證實率為87.88%。

男、女性患者的組織形態分佈，均以惡性腦膜瘤最為常見，分別佔男性經顯微鏡檢證實個案之47.83%，女性經顯微鏡檢證實個案之34.48%。

組 織 病 理	男		女	
	個案	百分比	個案	百分比
原始性神經外胚層腫瘤	-	-	1	3.45
星形細胞瘤	2	8.70	3	10.34
室管膜瘤	6	26.09	4	13.79
惡性腦膜瘤	11	47.83	10	34.48
脊索瘤	-	-	4	13.79
胚細胞瘤	2	8.70	1	3.45
明示之肉瘤	1	4.35	-	-
惡性淋巴瘤	1	4.35	4	13.79
其他惡性腫瘤	-	-	2	6.90
總計*	23	100.00	29	100.00

總計*：未經顯微鏡檢證實者，男性有3位、女性有4位。

申報治療方式

59位其他神經系統及未詳細說明部位惡性腫瘤個案接受治療之情形，男性以手術治療者最多，佔26位個案之76.92%；女性也以手術治療者最多，佔33位個案之69.70%。

申 報 治 療 方 式*	男		女	
	治療人數	百分比	治療人數	百分比
手術治療	20	76.92	23	69.70
放射線治療	9	34.62	15	45.45
化學藥物治療	2	7.69	6	18.18
未治療	1	3.85	2	6.06
支持、其他治療或不詳	2	7.69	1	3.03

申報治療方式*：每名個案所接受之治療方式均分別計數。

甲狀腺

ICD-O-FT T-193
ICD-9 193

民國八十九年，甲狀腺惡性腫瘤發生個案數佔全部惡性腫瘤發生個案數的1.95%，甲狀腺惡性腫瘤死亡人數佔全部惡性腫瘤死亡人數的0.37%。發生率的排名於男性為第十九位、女性為第七位；死亡率的排名於男性為第二十二位、女性為第二十一位。民國八十九年初次診斷為甲狀腺惡性腫瘤者共計1,153人；當年死因為甲狀腺惡性腫瘤者共計118人。

	發生個案	
	男性	女性
個案數(人)	278	875
年齡中位數	47	42
粗率(每十萬人口)	2.44	8.04
年齡標準化率 ¹ (每十萬人口)	2.08	6.81
年齡標準化率 ² (每十萬人口)	2.31	7.43
性別比(年齡標準化率)	0.31	1

	死亡個案	
	男性	女性
個案數(人)	58	60
年齡中位數	72.5	73
粗率(每十萬人口)	0.51	0.55
年齡標準化率 ¹ (每十萬人口)	0.43	0.45
年齡標準化率 ² (每十萬人口)	0.50	0.56
性別比(年齡標準化率)	0.89	1

註：1. 2. 年齡標準化率¹係使用 1976 年世界標準人口為標準人口，年齡標準化率²係使用 2000 年世界標準人口為標準人口。

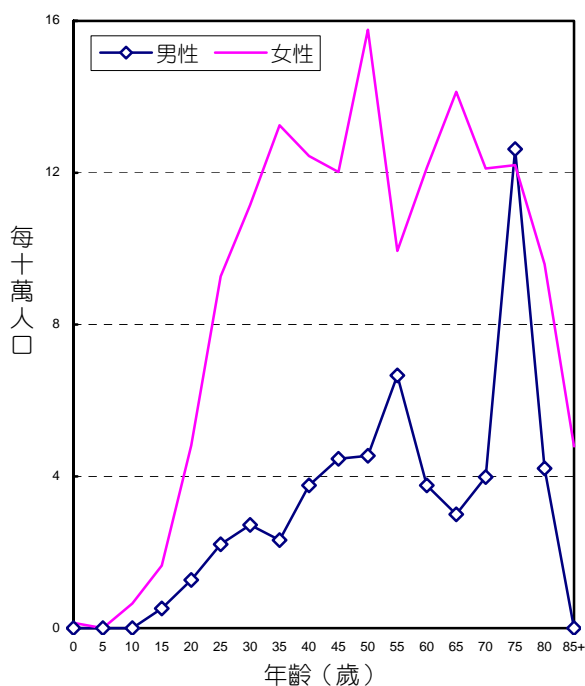

年齡別發生率，民國八十九年

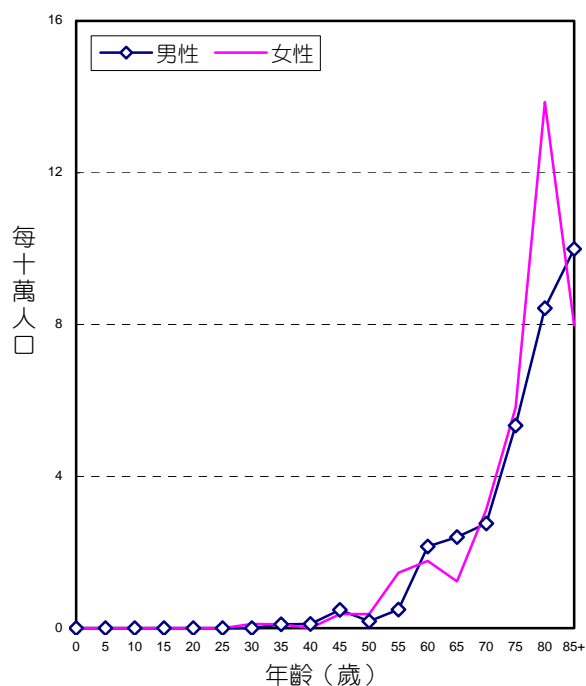

年齡別死亡率，民國八十九年

診斷依據與組織形態

1,153位甲狀腺惡性腫瘤個案中，經細胞學或組織病理證實者為1,133位，證實率為98.27%，其中男性證實率為97.48%，女性證實率為98.51%。

男、女性患者的組織形態分佈，均以乳頭狀癌最為常見，分別佔男性經顯微鏡檢證實個案之76.38%、女性經顯微鏡檢證實個案之84.57%。

組 織 病 理	男		女	
	個案	百分比	個案	百分比
乳頭狀癌	207	76.38	729	84.57
濾泡性腺癌	31	11.44	79	9.16
髓質癌	5	1.85	10	1.16
鱗狀細胞癌	5	1.85	5	0.58
未明示之腺癌	1	0.37	8	0.93
未分化癌	8	2.95	10	1.16
其他明示癌	1	0.37	3	0.35
未明示癌	7	2.58	10	1.16
明示之肉瘤	1	0.37	1	0.12
惡性淋巴瘤	-	-	4	0.46
其他惡性腫瘤	5	1.85	3	0.35
總計*	271	100.00	862	100.00

總計*：未經顯微鏡檢證實者，男性有7位、女性有13位。

申報治療方式

1,153位甲狀腺惡性腫瘤個案接受治療之情形，男性以手術治療者最多，佔278位個案之87.05%；女性也以手術治療者最多，佔875位個案之92.11%。

申 報 治 療 方 式*	男		女	
	治療人數	百分比	治療人數	百分比
手術治療	242	87.05	806	92.11
放射線治療	74	26.62	180	20.57
化學藥物治療	8	2.88	14	1.60
荷爾蒙治療	10	3.60	42	4.80
未治療	16	5.76	32	3.66
支持、其他治療或不詳	14	5.04	33	3.77

申報治療方式*：每名個案所接受之治療方式均分別計數。

其他內分泌腺

ICD-O-FT

T-194

ICD-9

194

民國八十九年，其他內分泌腺惡性腫瘤發生個案數佔全部惡性腫瘤發生個案數的0.12%，其他內分泌腺惡性腫瘤死亡人數佔全部惡性腫瘤死亡人數的0.21%。發生率的排名於男性為第三十一位、女性為第三十三位；死亡率的排名於男性為第二十六位、女性為第二十六位。民國八十九年初次診斷為其他內分泌腺惡性腫瘤者共計68人；當年死因為其他內分泌腺惡性腫瘤者共計66人。

	發生個案			死亡個案	
	男性	女性		男性	女性
個案數(人)	42	26	個案數(人)	31	35
年齡中位數	25	47	年齡中位數	64	64
粗率(每十萬人口)	0.37	0.24	粗率(每十萬人口)	0.27	0.32
年齡標準化率 ¹ (每十萬人口)	0.45	0.27	年齡標準化率 ¹ (每十萬人口)	0.24	0.28
年齡標準化率 ² (每十萬人口)	0.40	0.26	年齡標準化率 ² (每十萬人口)	0.26	0.32
性別比(年齡標準化率)	1.54	1	性別比(年齡標準化率)	0.81	1

註：1. 2. 年齡標準化率¹係使用 1976 年世界標準人口為標準人口，年齡標準化率²係使用 2000 年世界標準人口為標準人口。

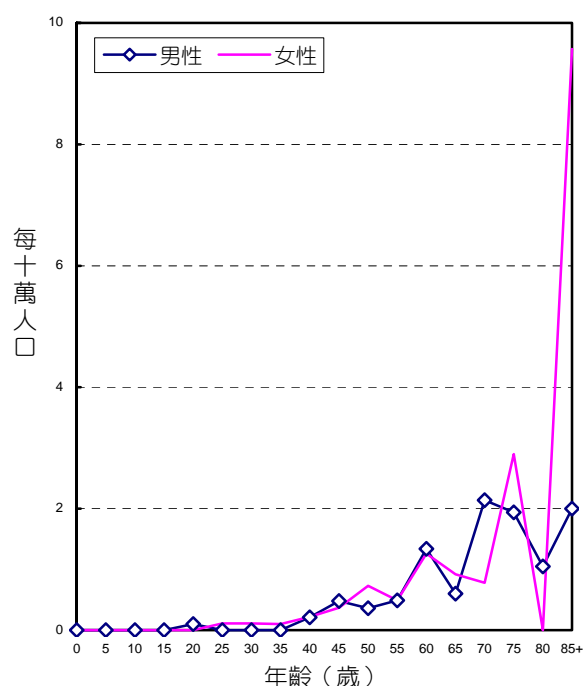
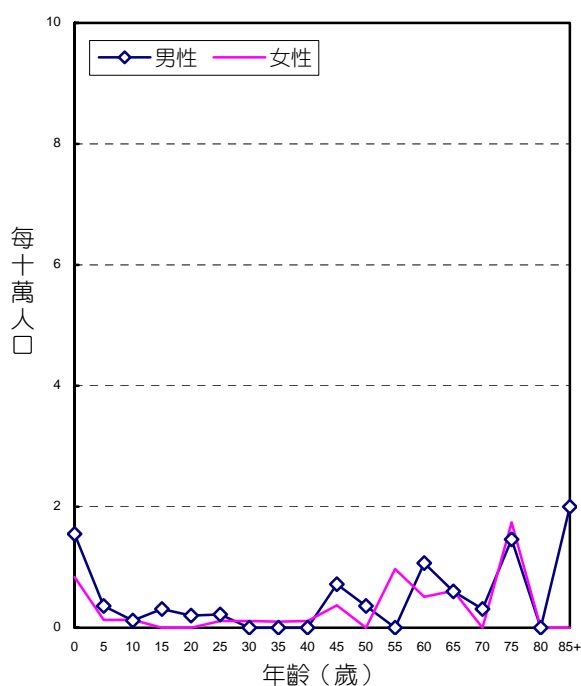

診斷依據與組織形態

68位其他內分泌腺惡性腫瘤個案中，經細胞學或組織病理證實者為51位，證實率為75.00%，其中男性證實率為71.43%，女性證實率為80.77%。

男性患者的組織形態分佈，以神經母細胞瘤最為常見，佔男性經顯微鏡檢證實個案之46.67%。女性患者的組織形態分佈，以腎上腺皮質癌最為常見，佔女性經顯微鏡檢證實個案之38.10%。

組 織 病 理	男		女	
	個案	百分比	個案	百分比
神經母細胞瘤	14	46.67	7	33.33
腎上腺皮質癌	6	20.00	8	38.10
惡性嗜鉻細胞瘤	1	3.33	-	-
未明示之腺癌	1	3.33	1	4.76
未明示癌	4	13.33	3	14.29
惡性淋巴瘤	2	6.67	2	9.52
其他惡性腫瘤	2	6.67	-	-
總計*	30	100.00	21	100.00

總計*：未經顯微鏡檢證實者，男性有12位、女性有5位。

申報治療方式

68位其他內分泌腺惡性腫瘤個案接受治療之情形，男性以化學藥物治療者最多，佔42位個案之42.86%；女性以手術治療者最多，佔26位個案之53.85%。

申 報 治 療 方 式*	男		女	
	治療人數	百分比	治療人數	百分比
手術治療	16	38.10	14	53.85
放射線治療	11	26.19	4	15.38
化學藥物治療	18	42.86	8	30.77
免疫治療	1	2.38	-	-
未治療	5	11.90	4	15.38

申報治療方式*：每名個案所接受之治療方式均分別計數。

民國八十九年，淋巴結惡性腫瘤發生個案數佔全部惡性腫瘤發生個案數的1.17%，發生率的排名於男性為第十四位、女性為第十九位。民國八十九年初次診斷為淋巴結惡性腫瘤者共計690人。

	發生個案	
	男性	女性
個案數(人)	431	259
年齡中位數	61	58
粗率(每十萬人口)	3.78	2.38
年齡標準化率 ¹ (每十萬人口)	3.34	2.09
年齡標準化率 ² (每十萬人口)	3.69	2.31
性別比(年齡標準化率)	1.60	1

註：1. 2. 年齡標準化率¹係使用 1976 年世界標準人口為標準人口，年齡標準化率²係使用 2000 年世界標準人口為標準人口。

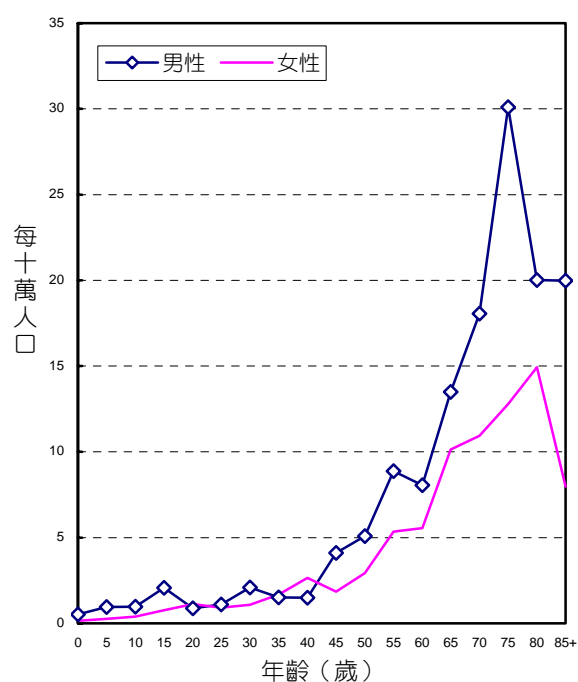

年齡別發生率，民國八十九年

診斷依據與組織形態

690位淋巴結惡性腫瘤個案中，經細胞學、血液學或組織病理證實者為664位，證實率為96.23%，其中男性證實率為96.29%，女性證實率為96.14%。

男、女性患者的組織形態分佈，均以非何杰金氏淋巴瘤最為常見，分別佔男性經顯微鏡檢證實個案之89.40%，女性經顯微鏡檢證實個案之89.56%。

組 織 病 理	男		女	
	個案	百分比	個案	百分比
非何杰金氏淋巴瘤	371	89.40	223	89.56
何杰金氏淋巴瘤	42	10.12	25	10.04
Kaposi 氏肉瘤	1	0.24	1	0.40
其他惡性腫瘤	1	0.24	-	-
總計*	415	100.00	249	100.00

總計*：未經顯微鏡檢證實者，男性有16位、女性有10位。關於各種惡性淋巴瘤的詳細分類請見第127頁至第133頁。

申報治療方式

690位淋巴結惡性腫瘤個案接受治療之情形，男性以化學藥物治療者最多，佔431位個案之69.37%；女性也以化學藥物治療者最多，佔259位個案之70.27%。

申 報 治 療 方 式*	男		女	
	治療人數	百分比	治療人數	百分比
手術治療	88	20.42	64	24.71
放射線治療	42	9.74	33	12.74
化學藥物治療	299	69.37	182	70.27
免疫治療	1	0.23	-	-
未治療	57	13.23	24	9.27
支持、其他治療或不詳	45	10.44	25	9.65

申報治療方式*：每名個案所接受之治療方式均分別計數。

淋巴結惡性淋巴瘤

ICD-O-FT

T-196

M-95903 - M-97233

民國八十九年初次經顯微鏡檢診斷為淋巴結惡性淋巴瘤者共計661人。

	發生個案	
	男性	女性
個案數(人)	413	248
年齡中位數	61	58
粗率(每十萬人口)	3.63	2.28
年齡標準化率 ¹ (每十萬人口)	3.20	2.01
年齡標準化率 ² (每十萬人口)	3.53	2.21
性別比(年齡標準化率)	1.60	1

註：1. 2.年齡標準化率¹係使用 1976 年世界標準人口為標準人口，年齡標準化率²係使用 2000 年世界標準人口為標準人口。

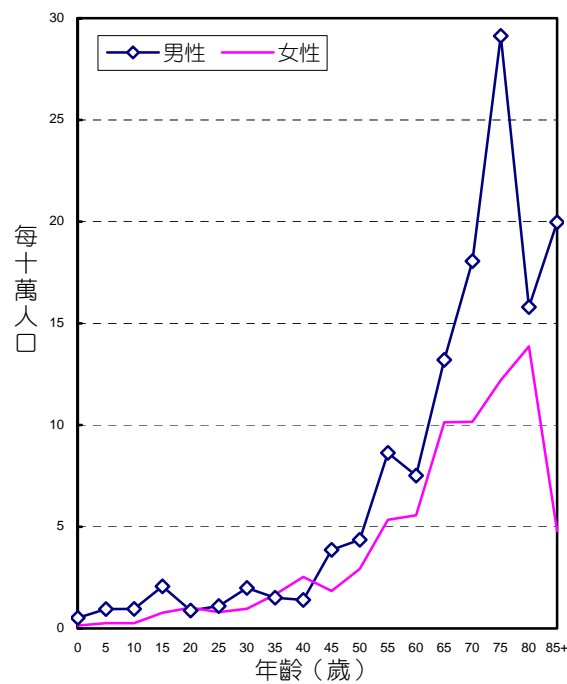

年齡別發生率，民國八十九年

組織形態

661位淋巴結惡性淋巴瘤患者的組織形態分佈，其中67位何杰金氏淋巴瘤個案，男性個案以混合細胞性何杰金氏淋巴瘤與小結硬化性何杰金氏淋巴瘤最為常見，均佔男性個案之33.33%，女性個案以小結硬化性何杰金氏淋巴瘤最為常見，佔女性個案之52.17%；592位非何杰金氏淋巴瘤個案，男、女性患者均以瀰漫性大細胞性惡性淋巴瘤最為常見，分別佔男性個案之39.73%，女性個案之37.39%；2位其他惡性淋巴瘤個案，分別為明示之淋巴網狀瘤與其他惡性腫瘤的個案。

組 織 病 理	男		女	
	個案	百分比	個案	百分比
淋巴結何杰金氏淋巴瘤				
混合細胞性何杰金氏淋巴瘤	14	33.33	2	8.70
淋巴球優勢性何杰金氏淋巴瘤	2	4.76	-	-
小結硬化性何杰金氏淋巴瘤	14	33.33	12	52.17
未明示之何杰金氏淋巴瘤	12	28.57	11	47.83
總計	42	100.00	25	100.00
淋巴結非何杰金氏淋巴瘤				
瀰漫性小淋巴球性惡性淋巴瘤	19	5.14	10	4.50
瀰漫性大細胞性惡性淋巴瘤	147	39.73	83	37.39
免疫胚細胞性惡性淋巴瘤	3	0.81	1	0.45
瀰漫性小細胞及大細胞混合性惡性淋巴瘤	15	4.05	9	4.05
淋巴芽細胞性惡性淋巴瘤	7	1.89	3	1.35
淋巴漿細胞性惡性淋巴瘤	-	-	1	0.45
瀰漫性中度分化型淋巴球性惡性淋巴瘤	3	0.81	2	0.90
Burkitt 氏淋巴瘤	9	2.43	10	4.50
濾泡性分化完全型淋巴球性惡性淋巴瘤	6	1.62	7	3.15
濾泡性大細胞性惡性淋巴瘤	9	2.43	7	3.15
濾泡性小型裂痕細胞及大細胞混合性惡性淋巴瘤	3	0.81	8	3.60
未明示之濾泡性惡性淋巴瘤	17	4.59	8	3.60
未明示之 T 細胞淋巴瘤	16	4.32	12	5.41
未明示之惡性淋巴瘤	93	25.14	48	21.62
未明示之非何杰金氏惡性淋巴瘤	21	5.68	12	5.41
未明示之網狀肉瘤	1	0.27	-	-
其他類型之非何杰金氏淋巴瘤	1	0.27	1	0.45
總計	370	100.00	222	100.00
淋巴結其他惡性淋巴瘤				
明示之淋巴網狀瘤	-	-	1	100.00
其他惡性腫瘤	1	100.00	-	-
總計	1	100.00	1	100.00

淋巴結外惡性淋巴瘤

ICD-O-FT

T-140 - T-199 (T-196除外) M-95903 - M-97233

民國八十九年初次經顯微鏡檢診斷為淋巴結外惡性淋巴瘤者共計612人。

	發生個案	
	男性	女性
個案數(人)	354	258
年齡中位數	64	60
粗率(每十萬人口)	3.11	2.37
年齡標準化率 ¹ (每十萬人口)	2.73	2.12
年齡標準化率 ² (每十萬人口)	3.02	2.32
性別比(年齡標準化率)	1.30	1

註： 1. 2.年齡標準化率¹係使用1976年世界標準人口為標準人口，年齡標準化率²係使用2000年世界標準人口為標準人口。

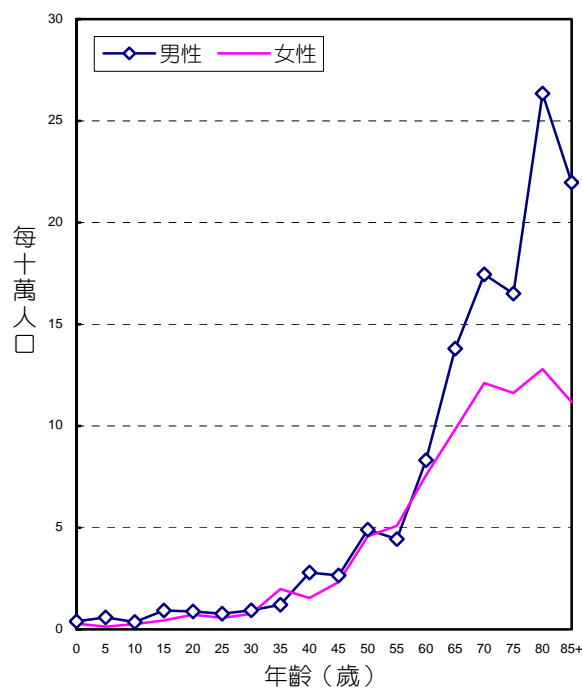

年齡別發生率，民國八十九年

組織形態

612位淋巴結外惡性淋巴瘤患者的組織形態分佈，其中5位何杰金氏淋巴瘤個案均為女性個案，以小結硬化性何杰金氏淋巴瘤最為常見，佔女性個案之60.00%；602位非何杰金氏淋巴瘤個案，男性、女性均以瀰漫性大細胞性惡性淋巴瘤最為常見，分別佔男性個案之42.57%，女性個案之46.03%；5位其他惡性淋巴瘤個案，男性以明示之淋巴網狀瘤的個案最為常見，佔男性個案之75.00%，女性為明示之淋巴網狀瘤的個案。

組 織 病 理	男		女	
	個案	百分比	個案	百分比
淋巴結外何杰金氏淋巴瘤				
淋巴球缺乏性何杰金氏淋巴瘤	-	-	1	20.00
小結硬化性何杰金氏淋巴瘤	-	-	3	60.00
未明示之何杰金氏淋巴瘤	-	-	1	20.00
總計	-	-	5	100.00
淋巴結外非何杰金氏淋巴瘤				
瀰漫性小淋巴球性惡性淋巴瘤	20	5.71	14	5.56
瀰漫性大細胞性惡性淋巴瘤	149	42.57	116	46.03
免疫胚細胞性惡性淋巴瘤	2	0.57	6	2.38
瀰漫性小細胞及大細胞混合性惡性淋巴瘤	12	3.43	7	2.78
淋巴芽細胞性惡性淋巴瘤	3	0.86	2	0.79
淋巴漿細胞性惡性淋巴瘤	1	0.29	-	-
瀰漫性中度分化型淋巴球性惡性淋巴瘤	4	1.14	2	0.79
Burkitt 氏淋巴瘤	6	1.71	6	2.38
濾泡性大細胞性惡性淋巴瘤	1	0.29	1	0.40
濾泡性小型裂痕細胞及大細胞混合性惡性淋巴瘤	-	-	1	0.40
未明示之濾泡性惡性淋巴瘤	2	0.57	1	0.40
未明示之 T 細胞淋巴瘤	46	13.14	22	8.73
未明示之惡性淋巴瘤	87	24.86	69	27.38
未明示之非何杰金氏惡性淋巴瘤	14	4.00	3	1.19
其他類型之非何杰金氏淋巴瘤	3	0.86	2	0.79
總計	350	100.00	252	100.00
淋巴結外其他惡性淋巴瘤				
明示之淋巴網狀瘤	3	75.00	1	100.00
其他惡性腫瘤	1	25.00	-	-
總計	4	100.00	1	100.00

不明原發部位

ICD-O-FT T-199
ICD-9 199

民國八十九年，不明原發部位惡性腫瘤發生個案數佔全部惡性腫瘤發生個案數的1.98%，不明原發部位惡性腫瘤死亡人數佔全部惡性腫瘤死亡人數的1.75%。民國八十九年初次診斷為不明原發部位惡性腫瘤者共計1,168人；當年死因為不明原發部位惡性腫瘤者共計553人。

	發生個案			死亡個案	
	男性	女性		男性	女性
個案數(人)	698	470	個案數(人)	339	214
年齡中位數	68	67	年齡中位數	71	70
粗率(每十萬人口)	6.13	4.32	粗率(每十萬人口)	2.98	1.97
年齡標準化率 ¹ (每十萬人口)	5.31	3.72	年齡標準化率 ¹ (每十萬人口)	2.51	1.69
年齡標準化率 ² (每十萬人口)	6.01	4.25	年齡標準化率 ² (每十萬人口)	2.92	1.94
性別比(年齡標準化率)	1.41	1	性別比(年齡標準化率)	1.51	1

註：1. 2. 年齡標準化率¹係使用 1976 年世界標準人口為標準人口，年齡標準化率²係使用 2000 年世界標準人口為標準人口。

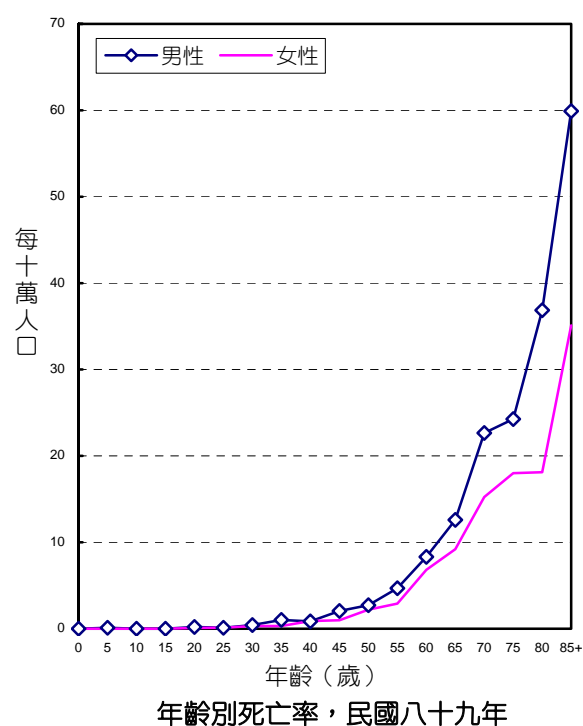
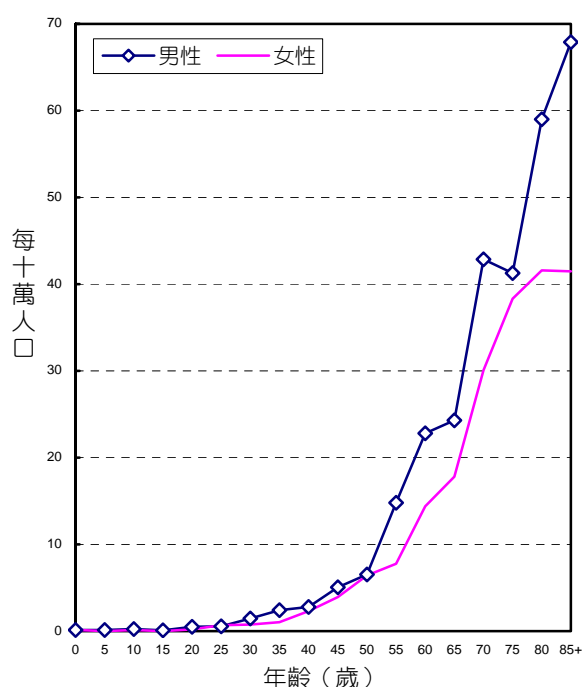

診斷依據與組織形態

1,168位不明原發部位惡性腫瘤個案中，經細胞學或組織病理證實者為906位，證實率為77.57%，其中男性證實率為77.51%，女性證實率為77.66%。

男、女性患者的組織形態分佈，均以腺癌最為常見，分別佔男性經顯微鏡檢證實個案之43.07%，女性經顯微鏡檢證實個案之57.53%。

組 織 病 理	男		女	
	個案	百分比	個案	百分比
腺癌	233	43.07	210	57.53
鱗狀細胞癌	109	20.15	30	8.22
未分化癌	12	2.22	7	1.92
小細胞癌	9	1.66	2	0.55
絨毛膜癌	-	-	1	0.27
其他明示癌	24	4.44	23	6.30
未明示癌	122	22.55	74	20.27
惡性神經性瘤	3	0.55	1	0.27
明示之肉瘤	2	0.37	4	1.10
未明示之肉瘤	4	0.74	2	0.55
惡性黑色素瘤	3	0.55	-	-
惡性淋巴瘤	4	0.74	-	-
其他惡性腫瘤	16	2.96	11	3.01
總計*	541	100.00	365	100.00

總計*：未經顯微鏡檢證實者，男性有157位、女性有105位。

申報治療方式

1,168位不明原發部位惡性腫瘤個案接受治療之情形，男性以手術治療者最多，佔698位個案之25.21%；女性也以手術治療者最多，佔470位個案之25.53%。

申 報 治 療 方 式*	男		女	
	治療人數	百分比	治療人數	百分比
手術治療	176	25.21	120	25.53
放射線治療	160	22.92	69	14.68
化學藥物治療	116	16.62	92	19.57
免疫治療	-	-	1	0.21
荷爾蒙治療	1	0.14	2	0.43
未治療	211	30.23	153	32.55

申報治療方式*：每名個案所接受之治療方式均分別計數。

惡性淋巴瘤(ICD-O-FT M-95903 - M-97233)申報發生人數按原發部位及細胞形態分類表

ICD-O-FT	原 發 部 位 別	何杰金氏淋 巴瘤	非何杰金氏 淋巴瘤	其他惡性 淋巴瘤	總計
196	淋巴結	67	592	2	661
141	舌	-	4	-	4
142	主唾液腺	-	9	-	9
143	齒齦	-	1	-	1
145	口腔之其他及未詳細說明部位	-	7	-	7
146	口咽	1	47	-	48
147	鼻咽	-	24	-	24
149	咽和唇、口腔及咽之分界不明部位	-	1	-	1
150	食道	-	1	-	1
151	胃	-	144	-	144
152	小腸	-	32	-	32
153	結腸	-	24	-	24
154	直腸	-	6	-	6
156	膽囊及肝外膽管	-	1	-	1
157	胰	-	8	-	8
158	後腹膜腔及腹膜	-	6	-	6
159	其他部位及消化器官	-	1	-	1
160	鼻腔、副竇、中耳及內耳	-	38	-	38
161	喉	-	2	-	2
162	肺、支氣管及氣管	1	8	-	9
163	胸膜	-	1	-	1
164	胸腺，心臟與中隔	1	11	-	12
169	造血系統及網狀內皮系統（白血病除外）	1	70	4	75
171	結締組織皮下組織	-	18	-	18
173	皮膚	-	48	1	49
174	女性乳房	-	7	-	7
182	子宮體	-	1	-	1
183	卵巢、輸卵管及寬韌帶	-	2	-	2
185	攝護腺	-	1	-	1
186	睪丸	-	7	-	7
187	陰莖及其他男性生殖器官	-	1	-	1
188	膀胱	-	1	-	1
190	眼及淚腺	-	15	-	15
191	腦	-	38	-	38
192	其他神經系統及未詳細說明部位	1	4	-	5
193	甲狀腺	-	3	-	3
194	其他內分泌腺	-	4	-	4
195	其他分界不明的部位	-	2	-	2
199	不明原發部位	-	4	-	4
140-199	總計	72	1,194	7	1,273

何杰金氏淋巴瘤

ICD-O-FT

M-96503 - M-96673

ICD-9

201

民國八十九年初次經顯微鏡檢診斷為何杰金氏淋巴瘤者共計72人；當年死因為何杰金氏淋巴瘤者共計18人。

	發生個案	
	男性	女性
個案數(人)	42	30
年齡中位數	45	24
粗率(每十萬人口)	0.37	0.28
年齡標準化率 ¹ (每十萬人口)	0.35	0.26
年齡標準化率 ² (每十萬人口)	0.37	0.27
性別比(年齡標準化率)	1.37	1

	死亡個案	
	男性	女性
個案數(人)	12	6
年齡中位數	57.5	63
粗率(每十萬人口)	0.11	0.06
年齡標準化率 ¹ (每十萬人口)	0.09	0.05
年齡標準化率 ² (每十萬人口)	0.10	0.05
性別比(年齡標準化率)	2.00	1

註：1. 2. 年齡標準化率¹係使用 1976 年世界標準人口為標準人口，年齡標準化率²係使用 2000 年世界標準人口為標準人口。

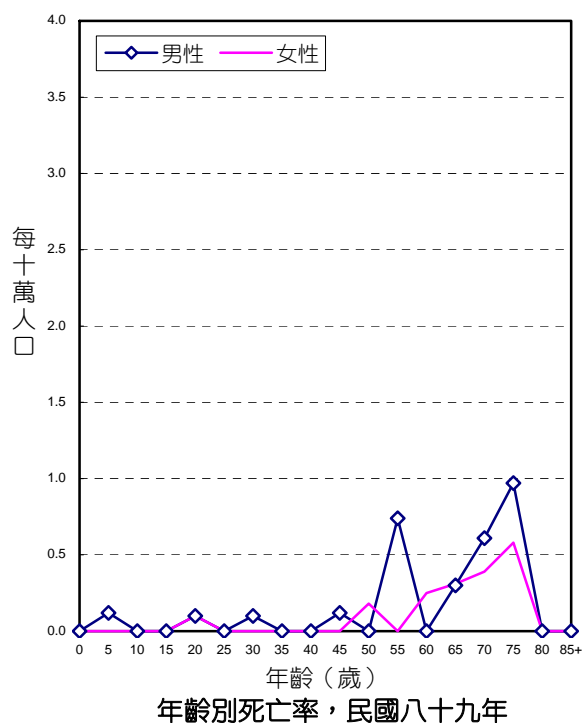
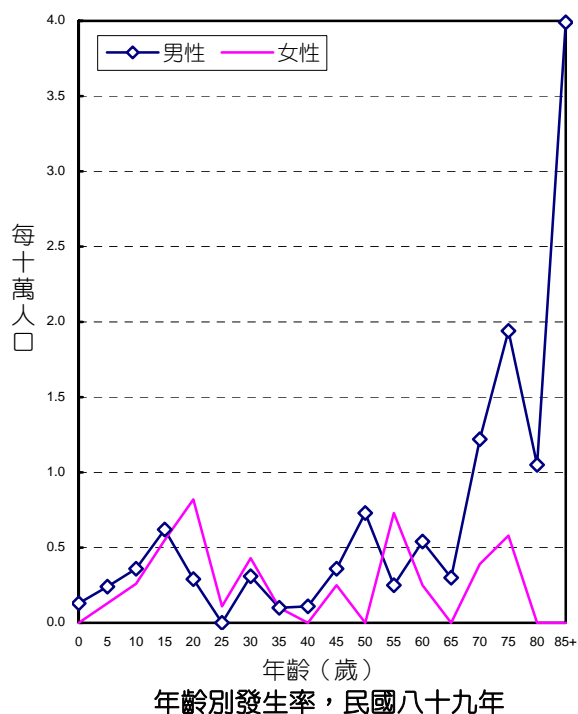

診斷依據與組織形態

72位經細胞學、血液學或組織病理證實之個案中，男性患者的組織形態分佈，以混合細胞性何杰金氏淋巴瘤與小結硬化性何杰金氏淋巴瘤最為常見，均佔男性經顯微鏡檢證實個案之33.33%。女性患者的組織形態分佈，以小結硬化性何杰金氏淋巴瘤最為常見，佔女性經顯微鏡檢證實個案之50.00%。

組 織 病 理	男		女	
	個案	百分比	個案	百分比
混合細胞性何杰金氏淋巴瘤	14	33.33	2	6.67
淋巴球缺乏性何杰金氏淋巴瘤	0	0.00	1	3.33
淋巴球優勢性何杰金氏淋巴瘤	1	2.38	0	0.00
小結硬化性何杰金氏淋巴瘤	14	33.33	15	50.00
未明示之何杰金氏淋巴瘤	12	28.57	12	40.00
其他惡性腫瘤	1	2.38	0	0.00
總計*	42	100.00	30	100.00

申報治療方式

72位何杰金氏淋巴瘤個案接受治療之情形，男性以化學藥物治療者最多，佔42位個案之73.81%；女性也以化學藥物治療者最多，佔30位個案之80.00%。

申 報 治 療 方 式*	男		女	
	治療人數	百分比	治療人數	百分比
手術治療	8	19.05	7	23.33
放射線治療	6	14.29	5	16.67
化學藥物治療	31	73.81	24	80.00
未治療	7	16.67	3	10.00
支持、其他治療或不詳	1	2.38	3	10.00

申報治療方式*：每名個案所接受之治療方式均分別計數。

非何杰金氏淋巴瘤

ICD-O-FT M-95903 - M-95943，M-96703 - M-97043

ICD-9 200，202-203

民國八十九年初次經顯微鏡檢診斷為非何杰金氏淋巴瘤者共計1,194人；
當年死因為非何杰金氏淋巴瘤者共計1,001人。

	發生個案	
	男性	女性
個案數(人)	720	474
年齡中位數	63.5	61
粗率(每十萬人口)	6.32	4.35
年齡標準化率 ¹ (每十萬人口)	5.54	3.84
年齡標準化率 ² (每十萬人口)	6.14	4.24
性別比(年齡標準化率)	1.45	1

	死亡個案	
	男性	女性
個案數(人)	639	362
年齡中位數	68	66
粗率(每十萬人口)	5.61	3.33
年齡標準化率 ¹ (每十萬人口)	4.85	2.93
年齡標準化率 ² (每十萬人口)	5.50	3.30
性別比(年齡標準化率)	1.67	1

註：1. 2. 年齡標準化率¹係使用 1976 年世界標準人口為標準人口，年齡標準化率²係使用 2000 年世界標準人口為標準人口。

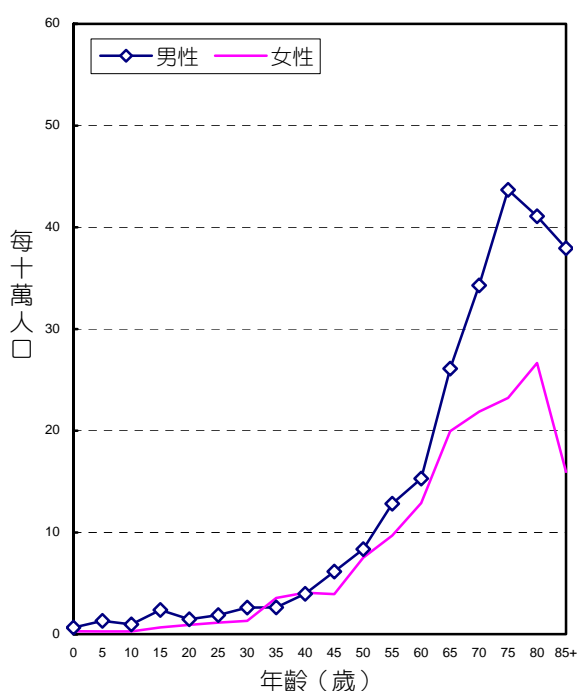

年齡別發生率，民國八十九年

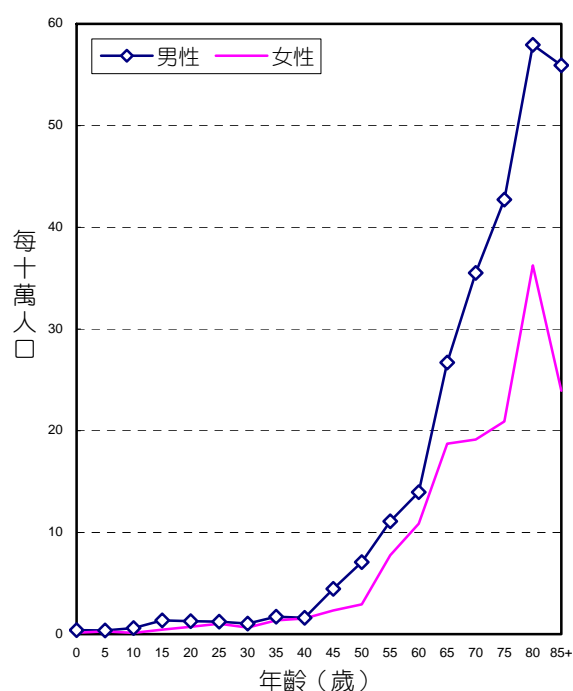

年齡別死亡率，民國八十九年

診斷依據與組織形態

1,194位經細胞學、血液學或組織病理證實之個案中，男性患者的組織形態分佈，以瀰漫性大細胞性惡性淋巴瘤最為常見，佔男性經顯微鏡檢證實個案之41.11%。女性患者的組織形態分佈，也以瀰漫性大細胞性惡性淋巴瘤最為常見，佔女性經顯微鏡檢證實個案之41.98%。

組 織 病 理	男		女	
	個案	百分比	個案	百分比
瀰漫性小淋巴球性惡性淋巴瘤	39	5.42	24	5.06
瀰漫性大細胞性惡性淋巴瘤	296	41.11	199	41.98
免疫胚細胞性惡性淋巴瘤	5	0.69	7	1.48
瀰漫性小細胞及大細胞混合性惡性淋巴瘤	27	3.75	16	3.38
淋巴芽細胞性惡性淋巴瘤	10	1.39	5	1.05
淋巴漿細胞性惡性淋巴瘤	1	0.14	1	0.21
瀰漫性中度分化型淋巴球性惡性淋巴瘤	7	0.97	4	0.84
Burkitt 氏淋巴瘤	15	2.08	16	3.38
濾泡性分化完全型淋巴球性惡性淋巴瘤	6	0.83	7	1.48
濾泡性大細胞性惡性淋巴瘤	10	1.39	8	1.69
濾泡性小型裂痕細胞及大細胞混合性惡性淋巴瘤	3	0.42	9	1.90
未明示之濾泡性惡性淋巴瘤	19	2.64	9	1.90
未明示之 T 細胞淋巴瘤	62	8.61	34	7.17
未明示之惡性淋巴瘤	180	25.00	117	24.68
未明示之非何杰金氏惡性淋巴瘤	35	4.86	15	3.16
未明示之網狀肉瘤	1	0.14	0	0.00
其他惡性腫瘤	4	0.56	3	0.63
總計*	720	100.00	474	100.00

申報治療方式

1,194位非何杰金氏淋巴瘤個案接受治療之情形，男性以化學藥物治療者最多，佔720位個案之65.14%；女性也以化學藥物治療者最多，佔474位個案之64.35%。

申 報 治 療 方 式*	男		女	
	治療人數	百分比	治療人數	百分比
手術治療	204	28.33	149	31.43
放射線治療	106	14.72	62	13.08
化學藥物治療	469	65.14	305	64.35
免疫治療	2	0.28	-	-
荷爾蒙治療	-	-	2	0.42
未治療	88	12.22	55	11.60
支持、其他治療或不詳	77	10.69	48	10.13

申報治療方式*：每名個案所接受之治療方式均分別計數。

其他惡性淋巴瘤

ICD-O-FT

M-97203 - M-97233

民國八十九年初次經顯微鏡檢診斷為其他惡性淋巴瘤者共計 7 人。

	發生個案	
	男性	女性
個案數(人)	5	2
年齡中位數	51	15
粗率(每十萬人口)	0.04	0.02
年齡標準化率 ¹ (每十萬人口)	0.05	0.03
年齡標準化率 ² (每十萬人口)	0.05	0.02
性別比(年齡標準化率)	2.50	1

註：1. 2. 年齡標準化率¹係使用 1976 年世界標準人口為標準人口，年齡標準化率²係使用 2000 年世界標準人口為標準人口。

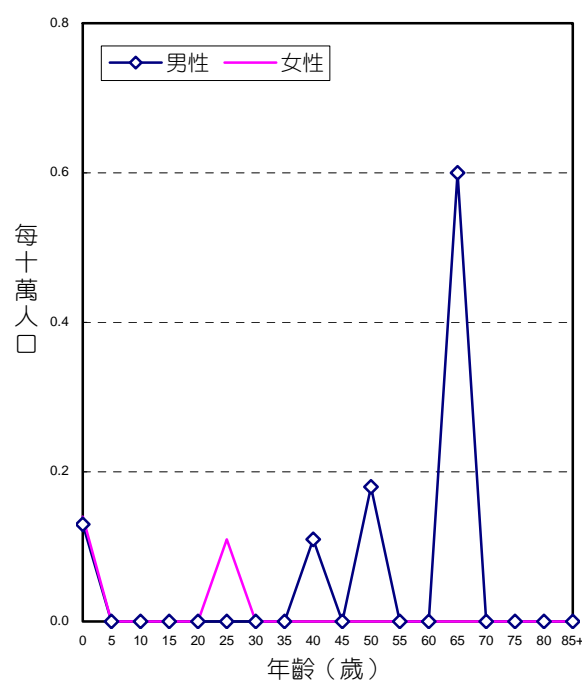

年齡別發生率，民國八十九年

診斷依據與組織形態

7位經細胞學、血液學或組織病理證實之個案中，男性患者的組織形態分佈，以明示之淋巴網狀瘤最為常見，佔男性經顯微鏡檢證實個案之60.00%。女性患者的組織形態分佈均為明示之淋巴網狀瘤，佔女性經顯微鏡檢證實個案之100.00%。

組 織 病 理	男		女	
	個案	百分比	個案	百分比
明示之淋巴網狀瘤	3	60.00	2	100.00
其他惡性腫瘤	2	40.00	-	-
總計*	5	100.00	2	100.00

申報治療方式

7位其他惡性淋巴瘤個案接受治療之情形，男性以化學藥物治療者最多，佔5位個案之80.00%；女性以手術治療者最多，佔2位個案之100.00%。

申 報 治 療 方 式*	男		女	
	治療人數	百分比	治療人數	百分比
手術治療	1	20.00	2	100.00
放射線治療	-	-	1	50.00
化學藥物治療	4	80.00	1	50.00
未治療	1	20.00	-	-
支持、其他治療或不詳	2	40.00	-	-

申報治療方式*：每名個案所接受之治療方式均分別計數。

民國八十九年

癌症申報發生人數分類統計表

表一之一 臺灣地區癌症申報發生人數按原發部位、性別及年齡分類，民國八十九年

PRIMARY SITES, SEX AND AGE DISTRIBUTION OF CANCERS, 2000

ICD-O-FT	原發部位別	性別	總計	0	1 4	5 9	10 14	15 19
140-199	全癌症（總計）	男	31,814	29	104	78	90	143
		女	27,302	27	84	54	73	149
		計	59,116	56	188	132	163	292
140-149	唇、口腔及咽	男	4,192	-	-	-	5	9
		女	716	1	1	-	4	5
		計	4,908	1	1	-	9	14
140 ¹	口腔（含口咽及下咽）	男	3,080	-	-	-	2	-
		女	298	1	1	-	1	-
		計	3,378	1	1	-	3	-
140	唇（唇的皮膚 T-173.0 除外）	男	140	-	-	-	-	-
		女	17	-	-	-	-	-
		計	157	-	-	-	-	-
141	舌	男	803	-	-	-	1	-
		女	115	-	-	-	-	-
		計	918	-	-	-	1	-
142	主唾液腺	男	85	-	-	-	1	2
		女	71	-	-	-	-	1
		計	156	-	-	-	1	3
143	齒齦	男	209	-	-	-	-	-
		女	23	-	-	-	-	-
		計	232	-	-	-	-	-
144	口底	男	80	-	-	-	-	-
		女	9	-	-	-	1	-
		計	89	-	-	-	1	-
145	口腔之其他及未詳細說明部位	男	1,187	-	-	-	-	-
		女	77	1	1	-	-	-
		計	1,264	1	1	-	-	-
146	口咽	男	251	-	-	-	1	-
		女	40	-	-	-	-	-
		計	291	-	-	-	1	-
147	鼻咽	男	1,027	-	-	-	2	7
		女	347	-	-	-	3	4
		計	1,374	-	-	-	5	11
148	下咽	男	376	-	-	-	-	-
		女	12	-	-	-	-	-
		計	388	-	-	-	-	-

註：1. 口腔（含口咽及下咽）：包括 ICD-O-FT T-140 - T-141、T-143 - T-146、T-148 - T-149。

20 24	25 29	30 34	35 39	40 44	45 49	50 54	55 59	60 64	65 69	70 74	75 79	80 84	85+	ICD-O- FT
194	284	579	1,114	1,724	2,459	2,343	2,788	3,514	4,398	5,152	3,834	1,955	1,032	140-199
243	494	1,055	1,938	2,627	3,096	2,337	2,498	2,765	2,910	2,804	2,171	1,238	739	
437	778	1,634	3,052	4,351	5,555	4,680	5,286	6,279	7,308	7,956	6,005	3,193	1,771	
25	63	165	385	578	756	587	481	381	320	243	117	51	26	140-149
12	21	30	61	75	85	93	73	66	67	51	39	21	11	
37	84	195	446	653	841	680	554	447	387	294	156	72	37	
7	29	110	265	429	570	454	375	294	232	175	84	33	21	140 ¹
3	5	7	19	18	27	28	32	38	40	26	27	16	9	
10	34	117	284	447	597	482	407	332	272	201	111	49	30	
1	-	6	8	16	28	25	15	11	16	7	3	2	2	140
-	-	-	-	-	-	-	4	3	4	2	1	3	-	
1	-	6	8	16	28	25	19	14	20	9	4	5	2	
6	12	41	110	115	163	103	93	58	39	35	18	5	4	141
1	3	4	10	12	16	11	11	16	13	4	10	3	1	
7	15	45	120	127	179	114	104	74	52	39	28	8	5	
2	3	1	4	3	10	8	15	4	8	12	6	4	2	142
1	3	4	2	12	12	6	9	8	7	1	2	1	2	
3	6	5	6	15	22	14	24	12	15	13	8	5	4	
-	2	7	7	30	28	34	28	23	19	17	7	6	1	143
-	1	-	1	1	-	1	-	5	2	3	4	1	4	
-	3	7	8	31	28	35	28	28	21	20	11	7	5	
-	-	2	2	8	15	15	12	9	6	7	3	1	-	144
-	-	-	-	-	1	-	1	2	2	1	1	-	-	
-	-	2	2	8	16	15	13	11	8	8	4	1	-	
-	14	40	99	192	231	183	145	113	86	48	24	8	4	145
2	1	2	4	1	7	9	8	7	9	11	5	7	2	
2	15	42	103	193	238	192	153	120	95	59	29	15	6	
-	1	10	15	28	45	38	27	26	20	23	14	2	1	146
-	-	1	3	3	2	7	4	1	8	4	4	2	1	
-	1	11	18	31	47	45	31	27	28	27	18	4	2	
16	31	54	116	146	176	125	91	83	80	56	27	14	3	147
8	13	19	40	45	46	59	32	20	20	24	10	4	-	
24	44	73	156	191	222	184	123	103	100	80	37	18	3	
-	-	3	23	34	57	50	51	53	43	34	12	7	9	148
-	-	-	-	1	1	-	4	2	2	-	1	-	1	
-	-	3	23	35	58	50	55	55	45	34	13	7	10	

表一之一 臺灣地區癌症申報發生人數按原發部位、性別及年齡分類，民國八十九年（續）
PRIMARY SITES, SEX AND AGE DISTRIBUTION OF CANCERS, 2000 (CONTINUED)

ICD-O-FT	原 發 部 位 別	性 別	總 計	0	1 4	5 9	10 14	15 19
149	咽和唇、口腔及咽之分界不明部位	男	34	-	-	-	-	-
		女	5	-	-	-	-	-
		計	39	-	-	-	-	-
150-159	消化器官及腹膜	男	14,347	4	3	12	6	20
		女	7,332	7	9	2	5	12
		計	21,679	11	12	14	11	32
150	食道	男	971	-	-	-	-	-
		女	81	-	-	-	-	-
		計	1,052	-	-	-	-	-
151	胃	男	2,168	1	-	-	1	3
		女	1,171	-	-	-	1	-
		計	3,339	1	-	-	2	3
152	小腸	男	145	-	-	1	-	1
		女	95	-	-	-	-	1
		計	240	-	-	1	-	2
153-154	結腸及直腸	男	4,132	-	-	1	1	4
		女	3,081	-	-	-	-	4
		計	7,213	-	-	1	1	8
153	結腸	男	2,233	-	-	1	-	4
		女	1,732	-	-	-	-	2
		計	3,965	-	-	1	-	6
154	直腸、乙狀結腸連結部及肛門	男	1,899	-	-	-	1	-
		女	1,349	-	-	-	-	2
		計	3,248	-	-	-	1	2
155	肝及肝內膽管	男	5,931	2	1	6	3	8
		女	2,170	3	4	-	4	4
		計	8,101	5	5	6	7	12
156	膽囊及肝外膽管	男	311	-	1	-	-	-
		女	275	-	-	-	-	-
		計	586	-	1	-	-	-
157	胰	男	617	-	-	-	-	2
		女	366	-	-	-	-	1
		計	983	-	-	-	-	3

20 24	25 29	30 34	35 39	40 44	45 49	50 54	55 59	60 64	65 69	70 74	75 79	80 84	85+	ICD-O- FT
-	-	1	1	6	3	6	4	1	3	4	3	2	-	149
-	-	-	1	-	-	-	-	2	-	1	1	-	-	
-	-	1	2	6	3	6	4	3	3	5	4	2	-	
45	91	226	437	736	1,070	1,158	1,444	1,826	2,100	2,243	1,617	857	452	150-159
28	54	102	208	305	448	460	712	931	1,075	1,120	951	571	332	
73	145	328	645	1,041	1,518	1,618	2,156	2,757	3,175	3,363	2,568	1,428	784	
-	-	6	25	71	106	110	121	133	134	123	88	33	21	150
-	-	-	-	4	1	5	6	8	10	6	18	10	13	
-	-	6	25	75	107	115	127	141	144	129	106	43	34	
4	8	28	33	79	113	116	149	210	303	435	354	208	123	151
2	11	23	48	68	93	76	80	135	118	189	168	95	64	
6	19	51	81	147	206	192	229	345	421	624	522	303	187	
1	3	2	3	8	11	13	17	13	16	23	21	7	5	152
1	-	2	2	5	10	12	4	15	10	10	13	5	5	
2	3	4	5	13	21	25	21	28	26	33	34	12	10	
16	25	53	94	150	224	243	354	528	692	747	542	293	165	153-154
16	27	51	90	166	219	191	313	361	449	412	390	258	134	
32	52	104	184	316	443	434	667	889	1,141	1,159	932	551	299	
7	15	32	53	88	118	116	171	274	369	393	311	186	95	153
9	17	32	54	98	125	118	148	186	241	250	229	148	75	
16	32	64	107	186	243	234	319	460	610	643	540	334	170	
9	10	21	41	62	106	127	183	254	323	354	231	107	70	154
7	10	19	36	68	94	73	165	175	208	162	161	110	59	
16	20	40	77	130	200	200	348	429	531	516	392	217	129	
20	50	126	267	394	567	612	726	830	812	724	473	221	89	155
7	13	15	50	43	95	137	248	341	373	395	242	128	68	
27	63	141	317	437	662	749	974	1,171	1,185	1,119	715	349	157	
-	-	2	6	8	11	22	26	33	44	63	49	25	21	156
-	-	3	7	5	6	12	27	25	42	44	50	34	20	
-	-	5	13	13	17	34	53	58	86	107	99	59	41	
1	2	7	7	19	32	36	46	73	95	120	85	66	26	157
1	-	4	5	7	14	24	29	36	58	59	66	35	27	
2	2	11	12	26	46	60	75	109	153	179	151	101	53	

表一之一 臺灣地區癌症申報發生人數按原發部位、性別及年齡分類，民國八十九年（續）
PRIMARY SITES, SEX AND AGE DISTRIBUTION OF CANCERS, 2000 (CONTINUED)

ICD-O-FT	原發部位別	性別	總計	0	1 4	5 9	10 14	15 19
158	後腹膜腔及腹膜	男	57	1	1	4	1	2
		女	72	4	5	2	-	2
		計	129	5	6	6	1	4
159	消化器官之其他部位及與腹膜間分界不明部位	男	15	-	-	-	-	-
		女	21	-	-	-	-	-
		計	36	-	-	-	-	-
160-165	呼吸系統及胸腔內器官	男	5,395	2	2	-	7	8
		女	2,172	-	2	-	1	3
		計	7,567	2	4	-	8	11
160	鼻腔、副竇、中耳及內耳	男	145	-	1	-	1	2
		女	70	-	-	-	-	-
		計	215	-	1	-	1	2
161	喉	男	471	-	-	-	-	-
		女	21	-	-	-	-	-
		計	492	-	-	-	-	-
162	肺、支氣管及氣管	男	4,634	2	-	-	2	1
		女	2,013	-	-	-	1	1
		計	6,647	2	-	-	3	2
163	胸膜	男	22	-	-	-	-	-
		女	6	-	-	-	-	-
		計	28	-	-	-	-	-
164	胸腺、心臟及中隔	男	123	-	1	-	4	5
		女	62	-	2	-	-	2
		計	185	-	3	-	4	7
169 ²	白血病	男	540	2	41	18	17	31
		女	391	4	31	26	12	28
		計	931	6	72	44	29	59
169	造血系統及網狀內皮系統（白血病除外）	男	242	-	2	2	1	-
		女	152	-	2	-	-	1
		計	394	-	4	2	1	1
170	骨、關節及關節軟骨	男	74	-	-	7	6	12
		女	67	-	1	2	13	10
		計	141	-	1	9	19	22

註：2. 白血病：ICD-O-FT M-98003 - M-99403。

20 24	25 29	30 34	35 39	40 44	45 49	50 54	55 59	60 64	65 69	70 74	75 79	80 84	85+	ICD-O- FT
3	3	2	2	6	4	5	4	6	3	3	3	2	2	158
1	2	4	6	6	6	2	3	7	12	3	2	5	-	
4	5	6	8	12	10	7	7	13	15	6	5	7	2	
-	-	-	-	1	2	1	1	-	1	5	2	2	-	159
-	1	-	-	1	4	1	2	3	3	2	2	1	1	
-	1	-	-	2	6	2	3	3	4	7	4	3	1	
15	14	29	85	139	209	285	373	562	907	1,198	912	435	213	160-165
6	12	20	54	94	137	153	206	247	311	357	287	167	115	
21	26	49	139	233	346	438	579	809	1,218	1,555	1,199	602	328	
1	1	5	2	11	15	21	17	14	17	13	8	10	6	160
-	1	5	4	7	8	5	11	6	11	6	1	3	2	
1	2	10	6	18	23	26	28	20	28	19	9	13	8	
-	-	1	17	20	37	29	49	58	65	95	62	34	4	161
-	-	-	1	-	2	1	2	2	3	5	3	2	-	
-	-	1	18	20	39	30	51	60	68	100	65	36	4	
3	8	18	54	100	143	228	293	484	803	1,078	828	387	202	162
3	6	15	43	86	119	139	185	235	293	335	279	162	111	
6	14	33	97	186	262	367	478	719	1,096	1,413	1,107	549	313	
3	1	1	-	-	1	1	2	4	4	1	4	-	-	163
-	-	-	-	1	2	1	-	1	-	-	-	-	1	
3	1	1	-	1	3	2	2	5	4	1	4	-	1	
8	4	4	12	8	13	6	12	2	18	11	10	4	1	164
3	5	-	6	-	6	7	8	3	4	11	4	-	1	
11	9	4	18	8	19	13	20	5	22	22	14	4	2	
27	17	19	27	36	36	24	30	42	47	50	40	19	17	169 ²
14	20	18	22	28	29	22	21	29	27	24	23	8	5	
41	37	37	49	64	65	46	51	71	74	74	63	27	22	
3	1	1	7	12	10	9	19	27	36	52	34	16	10	169
2	2	-	5	7	6	10	10	21	27	22	20	8	9	
5	3	1	12	19	16	19	29	48	63	74	54	24	19	
8	2	2	2	4	2	4	1	2	5	6	7	3	1	170
4	3	5	6	4	2	2	3	4	2	4	2	-	-	
12	5	7	8	8	4	6	4	6	7	10	9	3	1	

表一之一 臺灣地區癌症申報發生人數按原發部位、性別及年齡分類，民國八十九年（續）
PRIMARY SITES, SEX AND AGE DISTRIBUTION OF CANCERS, 2000 (CONTINUED)

ICD-O-FT	原發部位別	性別	總計	0	1 4	5 9	10 14	15 19
171	結締組織、軟組織及其他皮下組織	男	202	2	3	4	5	9
		女	156	1	3	2	4	10
		計	358	3	6	6	9	19
173	皮膚	男	931	-	3	1	7	3
		女	798	1	1	2	1	5
		計	1,729	1	4	3	8	8
173³	皮膚，惡性黑色素瘤	男	78	-	2	-	1	-
		女	75	-	-	-	-	1
		計	153	-	2	-	1	1
173	皮膚，非惡性黑色素瘤	男	853	-	1	1	6	3
		女	723	1	1	2	1	4
		計	1,576	1	2	3	7	7
174	女性乳房	女	4,642	-	-	-	1	7
175	男性乳房	男	23	-	-	-	-	-
179-184	女性生殖器官	女	7,768	1	2	2	6	24
179	子宮，未明示部位	女	10	-	-	-	-	-
180	子宮頸	計	6,276	-	-	-	-	1
	子宮頸，原位癌	女	3,556	-	-	-	-	1
	子宮頸，侵襲癌	女	2,720	-	-	-	-	-
182	子宮體	女	578	-	-	-	-	1
183	卵巢、輸卵管及寬韌帶	女	733	-	2	2	6	22

註：3. 皮膚，惡性黑色素瘤：ICD-O-FT T-173 M-87203 - M-87903。

20 24	25 29	30 34	35 39	40 44	45 49	50 54	55 59	60 64	65 69	70 74	75 79	80 84	85+	ICD-O- FT
7	5	11	15	13	18	7	15	20	20	22	18	5	3	171
10	7	10	7	17	12	10	12	12	12	14	8	2	3	
17	12	21	22	30	30	17	27	32	32	36	26	7	6	
6	13	7	26	29	50	47	65	107	126	175	138	78	50	173
12	10	14	28	32	40	42	50	88	113	101	107	77	74	
18	23	21	54	61	90	89	115	195	239	276	245	155	124	
2	-	2	3	2	3	4	5	10	10	15	13	5	1	173 ³
2	2	3	2	3	3	7	4	8	15	16	2	3	4	
4	2	5	5	5	6	11	9	18	25	31	15	8	5	
4	13	5	23	27	47	43	60	97	116	160	125	73	49	173
10	8	11	26	29	37	35	46	80	98	85	105	74	70	
14	21	16	49	56	84	78	106	177	214	245	230	147	119	
16	77	207	505	753	998	607	476	356	240	206	114	48	31	174
-	-	1	-	2	-	3	1	3	3	6	3	1	-	175
63	176	503	848	1,093	1,112	724	713	690	688	554	334	167	68	179-184
-	2	-	1	-	-	2	-	1	1	-	2	1	-	179
31	128	430	743	918	895	543	550	568	577	457	260	122	53	180
25	98	313	505	594	497	302	275	278	291	224	105	40	8	
6	30	117	238	324	398	241	275	290	286	233	155	82	45	
5	4	19	45	67	96	100	87	51	36	37	20	8	2	182
24	38	44	49	95	106	68	62	53	58	40	32	24	8	183

表一之一 臺灣地區癌症申報發生人數按原發部位、性別及年齡分類，民國八十九年（續）
PRIMARY SITES, SEX AND AGE DISTRIBUTION OF CANCERS, 2000 (CONTINUED)

ICD-O-FT	原 發 部 位 別	性 別	總 計	0	1 4	5 9	10 14	15 19
184	陰道、外陰部及其他未詳細說明之女性生殖器官	女	171	1	-	-	-	-
185-187	男性生殖器官	男	2,068	5	9	-	3	7
185	攝護腺	男	1,888	-	-	-	-	-
186	睪丸	男	105	4	9	-	2	6
187	陰莖及其他男性生殖器官	男	75	1	-	-	1	1
188-189	泌尿器官	男	1,905	4	8	-	1	2
		女	1,156	1	5	2	3	5
		計	3,061	5	13	2	4	7
188	膀胱	男	1,194	-	-	-	-	-
		女	484	-	-	-	-	2
		計	1,678	-	-	-	-	2
189.0	腎	男	354	4	8	-	1	2
		女	200	1	5	2	3	3
		計	554	5	13	2	4	5
189.1	腎盂	男	187	-	-	-	-	-
		女	220	-	-	-	-	-
		計	407	-	-	-	-	-
189.2	輸尿管	男	133	-	-	-	-	-
		女	202	-	-	-	-	-
		計	335	-	-	-	-	-
189.3 - 189.4	尿道及其週邊腺體	男	16	-	-	-	-	-
		女	10	-	-	-	-	-
		計	26	-	-	-	-	-

20 24	25 29	30 34	35 39	40 44	45 49	50 54	55 59	60 64	65 69	70 74	75 79	80 84	85+	ICD-O- FT
3	4	10	10	13	15	11	14	17	16	20	20	12	5	184
13	18	12	11	13	20	16	66	164	342	521	465	253	130	185-187
-	-	-	1	2	3	10	61	155	330	505	453	247	121	185
13	17	12	9	7	13	3	1	1	3	-	2	1	2	186
-	1	-	1	4	4	3	4	8	9	16	10	5	7	187
3	5	22	26	56	139	97	142	208	321	372	279	141	79	188-189
1	2	6	18	46	58	56	104	162	183	190	163	100	51	
4	7	28	44	102	197	153	246	370	504	562	442	241	130	
2	3	11	13	33	75	49	81	129	196	252	188	101	61	188
-	-	1	8	16	22	21	45	76	67	82	79	40	25	
2	3	12	21	49	97	70	126	205	263	334	267	141	86	
1	-	10	6	19	36	27	28	33	61	56	35	18	9	189.0
1	2	3	6	17	14	17	15	21	25	26	16	16	7	
2	2	13	12	36	50	44	43	54	86	82	51	34	16	
-	2	1	6	3	15	11	18	27	34	32	21	12	5	189.1
-	-	-	2	7	13	10	21	32	42	38	28	19	8	
-	2	1	8	10	28	21	39	59	76	70	49	31	13	
-	-	-	1	1	9	5	13	15	25	21	30	10	3	189.2
-	-	2	2	3	7	8	17	27	36	39	31	22	8	
-	-	2	3	4	16	13	30	42	61	60	61	32	11	
-	-	-	-	-	3	2	-	2	1	6	2	-	-	189.3-
-	-	-	-	1	-	-	1	1	2	1	3	-	1	189.4
-	-	-	-	1	3	2	1	3	3	7	5	-	1	

表一之一 臺灣地區癌症申報發生人數按原發部位、性別及年齡分類，民國八十九年（續完）
PRIMARY SITES, SEX AND AGE DISTRIBUTION OF CANCERS, 2000 (CONCLUDED)

ICD-O-FT	原發部位別	性別	總計	0	1 4	5 9	10 14	15 19
189.8	跨越泌尿器官兩個以上相鄰部位之病變	男	17	-	-	-	-	-
		女	30	-	-	-	-	-
		計	47	-	-	-	-	-
189.9	泌尿系統，未明示部位	男	4	-	-	-	-	-
		女	10	-	-	-	-	-
		計	14	-	-	-	-	-
190	眼及淚腺	男	51	2	11	2	1	-
		女	31	2	8	-	-	2
		計	82	4	19	2	1	2
191-192	中樞神經系統	男	386	3	10	20	20	12
		女	283	4	14	13	13	15
		計	669	7	24	33	33	27
191	腦	男	360	3	10	19	18	11
		女	250	4	14	11	12	11
		計	610	7	24	30	30	22
192	其他神經系統及未詳細說明部位	男	26	-	-	1	2	1
		女	33	-	-	2	1	4
		計	59	-	-	3	3	5
193	甲狀腺	男	278	-	-	-	-	5
		女	875	1	-	-	5	15
		計	1,153	1	-	-	5	20
194	其他內分泌腺	男	42	5	7	3	1	3
		女	26	3	3	1	1	-
		計	68	8	10	4	2	3
195	其他分界不明的部位	男	9	-	-	-	-	1
		女	8	1	-	-	-	-
		計	17	1	-	-	-	1
196	淋巴結	男	431	-	4	8	8	20
		女	259	-	1	2	3	7
		計	690	-	5	10	11	27
199	不明原發部位	男	698	-	1	1	2	1
		女	470	-	1	-	1	-
		計	1,168	-	2	1	3	1

20 24	25 29	30 34	35 39	40 44	45 49	50 54	55 59	60 64	65 69	70 74	75 79	80 84	85+	ICD-O- FT
-	-	-	-	-	1	3	2	2	3	4	1	-	1	189.8
-	-	-	-	1	2	-	4	5	8	3	4	2	1	
-	-	-	-	1	3	3	6	7	11	7	5	2	2	
-	-	-	-	-	-	-	-	-	1	1	2	-	-	189.9
-	-	-	-	1	-	-	1	-	3	1	2	1	1	
-	-	-	-	1	-	-	1	-	4	2	4	1	1	
2	1	1	1	-	2	3	2	4	6	4	5	3	1	190
2	1	1	1	1	3	1	-	3	2	1	2	1	-	
4	2	2	2	1	5	4	2	7	8	5	7	4	1	
11	17	23	30	31	27	11	26	35	25	45	21	14	5	191-192
13	13	18	20	13	16	20	19	26	23	24	9	5	5	
24	30	41	50	44	43	31	45	61	48	69	30	19	10	
10	15	23	26	30	26	10	26	31	24	41	19	13	5	191
12	12	16	17	11	14	16	18	22	21	21	8	5	5	
22	27	39	43	41	40	26	44	53	45	62	27	18	10	
1	2	-	4	1	1	1	-	4	1	4	2	1	-	192
1	1	2	3	2	2	4	1	4	2	3	1	-	-	
2	3	2	7	3	3	5	1	8	3	7	3	1	-	
13	20	26	23	35	37	25	27	14	10	13	26	4	-	193
47	81	103	127	113	98	86	41	48	46	31	21	9	3	
60	101	129	150	148	135	111	68	62	56	44	47	13	3	
2	2	-	-	-	6	2	-	4	2	1	3	-	1	194
-	1	1	1	1	3	-	4	2	2	-	3	-	-	
2	3	1	1	1	9	2	4	6	4	1	6	-	1	
-	-	-	-	-	1	1	-	-	2	2	2	-	-	195
-	-	-	1	-	2	-	-	1	1	-	-	1	1	
-	-	-	1	-	3	1	-	1	3	2	2	1	1	
9	10	20	15	14	34	28	36	30	45	59	62	19	10	196
11	8	10	16	24	15	16	22	22	33	28	22	14	5	
20	18	30	31	38	49	44	58	52	78	87	84	33	15	
5	5	14	24	26	42	36	60	85	81	140	85	56	34	199
2	6	7	10	21	32	35	32	57	58	77	66	39	26	
7	11	21	34	47	74	71	92	142	139	217	151	95	60	

表一之二 臺灣地區白血病及惡性淋巴瘤申報發生人數按性別及年齡分類，
民國八十九年

LEUKEMIA, LYMPHOMA, SEX AND AGE DISTRIBUTION OF CANCERS, 2000

白 血 病 及 惡 性 淋 巴 瘤	性 別	總 計	0	1 4	5 9	10 14	15 19
白血病 (ICD-O-FT M-98003-M-99403)	男	540	2	41	18	17	31
	女	391	4	31	26	12	28
	計	931	6	72	44	29	59
急性淋巴芽細胞白血病 (ICD-O-FT T-169.1 M-98213, M-98243)	男	111	-	25	11	11	16
	女	105	3	24	17	7	14
	計	216	3	49	28	18	30
慢性淋巴球白血病 (ICD-O-FT T-169.1 M-98233)	男	28	-	-	-	-	-
	女	17	-	-	-	-	-
	計	45	-	-	-	-	-
急性骨髓樣白血病 (ICD-O-FT T-169.1 M-98613)	男	230	2	8	2	5	7
	女	168	-	2	6	4	5
	計	398	2	10	8	9	12
慢性骨髓樣白血病 (ICD-O-FT T-169.1 M-98633)	男	73	-	2	3	-	1
	女	43	-	-	1	-	3
	計	116	-	2	4	-	4
其他類型白血病 (ICD-O-FT M-98003-M-99403, M-98213、M-98233、M-98243、M-98613、M-98633 除外)	男	98	-	6	2	1	7
	女	58	1	5	2	1	6
	計	156	1	11	4	2	13
惡性淋巴瘤 (ICD-O-FT M-95903-M-97233)	男	767	-	7	13	11	29
	女	506	-	3	3	4	11
	計	1,273	-	10	16	15	40
何杰金氏淋巴瘤 (ICD-O-FT M-96503-M-96673)	男	42	-	1	2	3	6
	女	30	-	-	1	2	5
	計	72	-	1	3	5	11
非何杰金氏淋巴瘤 (ICD-O-FT M-95903-M-95943, M-96703-M-97043)	男	720	-	5	11	8	23
	女	474	-	2	2	2	6
	計	1,194	-	7	13	10	29
其他惡性淋巴瘤 (ICD-O-FT M-97203-M-97233)	男	5	-	1	-	-	-
	女	2	-	1	-	-	-
	計	7	-	2	-	-	-

20 24	25 29	30 34	35 39	40 44	45 49	50 54	55 59	60 64	65 69	70 74	75 79	80 84	85+
27	17	19	27	36	36	24	30	42	47	50	40	19	17
14	20	18	22	28	29	22	21	29	27	24	23	8	5
41	37	37	49	64	65	46	51	71	74	74	63	27	22
6	6	5	3	5	5	2	2	2	4	4	3	1	-
3	5	3	6	8	3	4	1	3	2	-	2	-	-
9	11	8	9	13	8	6	3	5	6	4	5	1	-
-	-	1	-	-	1	1	3	4	4	4	7	1	2
-	-	-	-	1	-	1	2	5	5	2	-	1	-
-	-	1	-	1	1	2	5	9	9	6	7	2	2
13	7	5	12	19	15	14	17	18	26	23	20	9	8
5	7	9	10	13	17	9	16	17	12	13	15	5	3
18	14	14	22	32	32	23	33	35	38	36	35	14	11
4	3	3	7	6	7	4	4	8	5	7	3	2	4
4	2	3	2	4	4	2	1	2	7	4	3	1	-
8	5	6	9	10	11	6	5	10	12	11	6	3	4
4	1	5	5	6	8	3	4	10	8	12	7	6	3
2	6	3	4	2	5	6	1	2	1	5	3	1	2
6	7	8	9	8	13	9	5	12	9	17	10	7	5
18	17	28	27	39	54	51	53	59	90	116	94	40	21
17	12	16	35	37	34	41	43	52	65	57	41	25	10
35	29	44	62	76	88	92	96	111	155	173	135	65	31
3	-	3	1	1	3	4	1	2	1	4	4	1	2
8	1	4	1	-	2	-	3	1	-	1	1	-	-
11	1	7	2	1	5	4	4	3	1	5	5	1	2
15	17	25	26	37	51	46	52	57	87	112	90	39	19
9	10	12	34	37	32	41	40	51	65	56	40	25	10
24	27	37	60	74	83	87	92	108	152	168	130	64	29
-	-	-	-	1	-	1	-	-	2	-	-	-	-
-	1	-	-	-	-	-	-	-	-	-	-	-	-
-	1	-	-	1	-	1	-	-	2	-	-	-	-

表二之一 臺灣地區癌症申報發生人數、粗發生率及年齡標準化發生率按原發部位、性別分類（每十萬人口），民國八十九年

CRUDE AND AGE-STANDARDIZED CANCER INCIDENCE RATE IN VARIOUS ORGANS, 2000

ICD-O-FT	原發部位別
140-199	全癌症（總計）
140-149	唇、口腔及咽
140 ³	口腔（含口咽及下咽）
140	唇（唇的皮膚 T-173.0 除外）
141	舌
142	主唾液腺
143	齒齦
144	口底
145	口腔之其他及未詳細說明部位
146	口咽
147	鼻咽
148	下咽
149	咽和唇、口腔及咽之分界不明部位
150-159	消化器官及腹膜
150	食道
151	胃
152	小腸
153-154	結腸及直腸
153	結腸
154	直腸、乙狀結腸連結部及肛門
155	肝及肝內膽管
156	膽囊及肝外膽管
157	胰
158	後腹膜腔及腹膜
159	消化器官之其他部位及與腹膜分界不明部位
160-165	呼吸系統及胸腔內器官
160	鼻腔、副竇、中耳及內耳
161	喉
162	肺、支氣管及氣管
163	胸膜
164	胸腺、心臟及中隔
169	造血系統及網狀內皮系統（白血病除外）
169⁴	白血病
170	骨、關節及關節軟骨
171	結締組織、軟組織及其他皮下組織

註：1.2. 年齡標準化發生率¹係使用 1976 年世界標準人口、年齡標準化發生率²係使用 2000 年世界標準人口為標準人口。

3. 口腔（含口咽及下咽）：包括 ICD-O-FT T-140-T-141、T-143-T-146、T-148-T-149。

4. 白血病：ICD-O-FT M-98003-M-99403。

總計				男				女				ICD-O- FT
人數	粗發生率	年齡標準 化發生率 ¹	年齡標準 化發生率 ²	人數	粗發生率	年齡標準 化發生率 ¹	年齡標準 化發生率 ²	人數	粗發生率	年齡標準 化發生率 ¹	年齡標準 化發生率 ²	
59,116	265.37	232.06	258.14	31,814	279.26	245.39	273.80	27,302	250.83	217.96	241.44	140-199
4,908	22.03	19.53	21.14	4,192	36.80	33.07	35.71	716	6.58	5.79	6.34	140-149
3,378	15.16	13.51	14.62	3,080	27.04	24.44	26.36	298	2.74	2.43	2.69	140 ³
157	0.70	0.64	0.69	140	1.23	1.12	1.21	17	0.16	0.14	0.16	140
918	4.12	3.58	3.90	803	7.05	6.20	6.74	115	1.06	0.92	1.01	141
156	0.70	0.63	0.69	85	0.75	0.67	0.75	71	0.65	0.58	0.62	142
232	1.04	0.94	1.02	209	1.83	1.68	1.82	23	0.21	0.18	0.21	143
89	0.40	0.37	0.40	80	0.70	0.65	0.70	9	0.08	0.08	0.08	144
1,264	5.67	5.07	5.46	1,187	10.42	9.45	10.15	77	0.71	0.64	0.71	145
291	1.31	1.16	1.26	251	2.20	1.98	2.14	40	0.37	0.32	0.36	146
1,374	6.17	5.39	5.84	1,027	9.02	7.96	8.60	347	3.19	2.77	3.02	147
388	1.74	1.61	1.73	376	3.30	3.10	3.32	12	0.11	0.11	0.11	148
39	0.18	0.15	0.17	34	0.30	0.25	0.29	5	0.05	0.04	0.04	149
21,679	97.32	85.72	96.03	14,347	125.94	112.06	124.70	7,332	67.36	58.88	66.70	150-159
1,052	4.72	4.25	4.68	971	8.52	7.80	8.51	81	0.74	0.62	0.75	150
3,339	14.99	12.65	14.60	2,168	19.03	16.07	18.58	1,171	10.76	9.11	10.46	151
240	1.08	0.94	1.06	145	1.27	1.12	1.25	95	0.87	0.76	0.85	152
7,213	32.38	28.25	31.91	4,132	36.27	31.88	35.79	3,081	28.31	24.52	27.92	153-154
3,965	17.80	15.34	17.45	2,233	19.60	17.02	19.28	1,732	15.91	13.65	15.61	153
3,248	14.58	12.91	14.46	1,899	16.67	14.86	16.51	1,349	12.39	10.87	12.31	154
8,101	36.37	32.89	36.06	5,931	52.06	47.58	51.89	2,170	19.94	18.04	19.99	155
586	2.63	2.24	2.62	311	2.73	2.37	2.71	275	2.53	2.13	2.53	156
983	4.41	3.78	4.36	617	5.42	4.66	5.33	366	3.36	2.87	3.35	157
129	0.58	0.57	0.58	57	0.50	0.49	0.51	72	0.66	0.66	0.66	158
36	0.16	0.14	0.15	15	0.13	0.10	0.12	21	0.19	0.17	0.19	159
7,567	33.97	29.10	33.24	5,395	47.36	40.20	45.93	2,172	19.95	17.36	19.74	160-165
215	0.97	0.88	0.97	145	1.27	1.18	1.30	70	0.64	0.57	0.63	160
492	2.21	1.90	2.15	471	4.13	3.56	4.00	21	0.19	0.16	0.19	161
6,647	29.84	25.46	29.20	4,634	40.68	34.33	39.39	2,013	18.49	16.04	18.31	162
28	0.13	0.12	0.12	22	0.19	0.18	0.19	6	0.06	0.05	0.05	163
185	0.83	0.74	0.81	123	1.08	0.95	1.04	62	0.57	0.53	0.57	164
394	1.77	1.56	1.74	242	2.12	1.85	2.07	152	1.40	1.25	1.38	169
931	4.18	4.15	4.22	540	4.74	4.65	4.78	391	3.59	3.64	3.65	169⁴
141	0.63	0.61	0.63	74	0.65	0.61	0.64	67	0.62	0.61	0.63	170
358	1.61	1.47	1.57	202	1.77	1.62	1.73	156	1.43	1.32	1.40	171

表二之一 臺灣地區癌症申報發生人數、粗發生率及年齡標準化發生率按原發部位、性別分類（每十萬人口），民國八十九年（續完）

CRUDE AND AGE-STANDARDIZED CANCER INCIDENCE RATE IN VARIOUS ORGANS, 2000 (CONCLUDED)

ICD-O-FT	原發部位別
173	皮膚
173 ⁵	皮膚，惡性黑色素瘤
173	皮膚，非惡性黑色素瘤
174	女性乳房
175	男性乳房
179-184	女性生殖器官
179	子宮，未明示部位
180	子宮頸
180	子宮頸，原位癌
180	子宮頸，侵襲癌
182	子宮體
183	卵巢、輸卵管及寬韌帶
184	陰道、外陰部及其他未詳細說明之女性生殖器官
185-187	男性生殖器官
185	攝護腺
186	睪丸
187	陰莖及其他男性生殖器官
188-189	泌尿器官
188	膀胱
189.0	腎
189.1	腎盂
189.2	輸尿管
189.3-189.4	尿道及其週邊腺體
189.8	跨越泌尿器官兩個以上相鄰部位之病變
189.9	泌尿系統，未明示部位
190	眼及淚腺
191-192	中樞神經系統
191	腦
192	其他神經系統及未詳細說明部位
193	甲狀腺
194	其他內分泌腺
195	其他分界不明的部位
196	淋巴結
199	不明原發部位

註：1.2. 年齡標準化發生率¹係使用 1976 年世界標準人口、年齡標準化發生率²係使用 2000 年世界標準人口為標準人口。

5. 皮膚，惡性黑色素瘤：ICD-O-FT T-173 M-87203-M-87903。

總計				男				女				ICD-O- FT
人數	粗發生率	年齡標準 化發生率 ¹	年齡標準 化發生率 ²	人數	粗發生率	年齡標準 化發生率 ¹	年齡標準 化發生率 ²	人數	粗發生率	年齡標準 化發生率 ¹	年齡標準 化發生率 ²	
1,729	7.76	6.71	7.66	931	8.17	7.07	8.03	798	7.33	6.29	7.23	173
153	0.69	0.61	0.67	78	0.68	0.60	0.66	75	0.69	0.63	0.68	173 ⁵
1,576	7.07	6.09	6.99	853	7.49	6.48	7.37	723	6.64	5.67	6.56	173
4,642	42.65	36.51	39.60	-	-	-	-	4,642	42.65	36.51	39.60	174
23	0.20	0.17	0.19	23	0.20	0.17	0.19					175
7,768	71.37	61.06	66.94	-	-	-	-	7,768	71.37	61.06	66.94	179-184
10	0.09	0.08	0.09	-	-	-	-	10	0.09	0.08	0.09	179
6,276	57.66	49.06	53.81	-	-	-	-	6,276	57.66	49.06	53.81	180
3,556	32.67	27.45	30.09	-	-	-	-	3,556	32.67	27.45	30.09	180
2,720	24.99	21.60	23.73	-	-	-	-	2,720	24.99	21.60	23.73	180
578	5.31	4.71	5.13	-	-	-	-	578	5.31	4.71	5.13	182
733	6.73	5.88	6.39	-	-	-	-	733	6.73	5.88	6.39	183
171	1.57	1.33	1.52	-	-	-	-	171	1.57	1.33	1.52	184
2,068	18.15	14.66	17.39	2,068	18.15	14.66	17.39	-	-	-	-	185-187
1,888	16.57	13.17	15.83	1,888	16.57	13.17	15.83	-	-	-	-	185
105	0.47	0.46	0.46	105	0.92	0.91	0.90	-	-	-	-	186
75	0.66	0.58	0.65	75	0.66	0.58	0.65	-	-	-	-	187
1,678	7.53	6.45	7.37	1,194	10.48	8.93	10.20	484	4.45	3.87	4.42	188-189
1,678	7.53	6.45	7.37	1,194	10.48	8.93	10.20	484	4.45	3.87	4.42	188
554	2.49	2.26	2.46	354	3.11	2.83	3.06	200	1.84	1.67	1.83	189.0
407	1.83	1.62	1.81	187	1.64	1.47	1.63	220	2.02	1.78	2.01	189.1
335	1.50	1.29	1.48	133	1.17	0.99	1.14	202	1.86	1.61	1.85	189.2
26	0.12	0.10	0.11	16	0.14	0.12	0.13	10	0.09	0.08	0.09	189.3-189.4
47	0.21	0.20	0.21	17	0.15	0.14	0.15	30	0.28	0.25	0.28	189.8
14	0.06	0.05	0.06	4	0.04	0.02	0.03	10	0.09	0.08	0.09	189.9
82	0.37	0.42	0.40	51	0.45	0.51	0.48	31	0.28	0.34	0.31	190
669	3.00	2.89	3.00	386	3.39	3.18	3.34	283	2.60	2.59	2.64	191-192
610	2.74	2.65	2.74	360	3.16	2.98	3.12	250	2.30	2.30	2.34	191
59	0.26	0.25	0.26	26	0.23	0.21	0.22	33	0.30	0.29	0.30	192
1,153	5.18	4.41	4.83	278	2.44	2.08	2.31	875	8.04	6.81	7.43	193
68	0.31	0.36	0.33	42	0.37	0.45	0.40	26	0.24	0.27	0.26	194
17	0.08	0.07	0.07	9	0.08	0.07	0.07	8	0.07	0.07	0.07	195
690	3.10	2.73	3.02	431	3.78	3.34	3.69	259	2.38	2.09	2.31	196
1,168	5.24	4.52	5.14	698	6.13	5.31	6.01	470	4.32	3.72	4.25	199

表二之二 臺灣地區白血病及惡性淋巴瘤申報發生人數、粗發生率及年齡標準化發生率按性別分類（每十萬人口），民國八十九年

CRUDE AND AGE-STANDARDIZED CANCER INCIDENCE RATE IN LEUKEMIA AND LYMPHOMA, 2000

白血病及惡性淋巴瘤

白血病（ICD-O-FT M-98003-M-99403）

急性淋巴芽細胞白血病（ICD-O-FT T-169.1 M-98213, M-98243）

慢性淋巴球白血病（ICD-O-FT T-169.1 M-98233）

急性骨髓樣白血病（ICD-O-FT T-169.1 M-98613）

慢性骨髓樣白血病（ICD-O-FT T-169.1 M-98633）

其他類型白血病³

惡性淋巴瘤（ICD-O-FT M-95903-M-97233）

何杰金氏淋巴瘤（ICD-O-FT M-96503-M-96673）

非何杰金氏淋巴瘤（ICD-O-FT M-95903-M-95943, M-96703-M-97043）

其他惡性淋巴瘤（ICD-O-FT M-97203-M-97233）

註：1.2. 年齡標準化發生率¹係使用 1976 年世界標準人口、年齡標準化發生率²係使用 2000 年世界標準人口為標準人口。

3. 其他類型白血病：ICD-O-FT M-98003-M-99403，M-98213、M-98233、M-98243、M-98613、M-98633 除外。

總計				男				女			
人數	粗發生率	年齡標準 化發生率 ¹	年齡標準 化發生率 ²	人數	粗發生率	年齡標準 化發生率 ¹	年齡標準 化發生率 ²	人數	粗發生率	年齡標準 化發生率 ¹	年齡標準 化發生率 ²
931	4.18	4.15	4.22	540	4.74	4.65	4.78	391	3.59	3.64	3.65
216	0.97	1.17	1.06	111	0.97	1.14	1.04	105	0.96	1.20	1.07
45	0.20	0.18	0.20	28	0.25	0.21	0.25	17	0.16	0.15	0.16
398	1.79	1.65	1.76	230	2.02	1.88	2.01	168	1.54	1.40	1.51
116	0.52	0.47	0.50	73	0.64	0.60	0.63	43	0.40	0.35	0.37
156	0.70	0.67	0.69	98	0.86	0.81	0.85	58	0.53	0.54	0.54
1,273	5.71	5.06	5.58	767	6.73	5.94	6.55	506	4.65	4.13	4.54
72	0.32	0.31	0.32	42	0.37	0.35	0.37	30	0.28	0.26	0.27
1,194	5.36	4.72	5.22	720	6.32	5.54	6.14	474	4.35	3.84	4.24
7	0.03	0.04	0.03	5	0.04	0.05	0.05	2	0.02	0.03	0.02

表三 臺灣地區癌症申報發生人數按地區、原發部位及性別分類，民國八十九年

GEOGRAPHIC VARIATION OF CRUDE AND AGE-STANDARDIZED CANCER INCIDENCE RATE,
2000

全癌症（總計） T-140 - T-199

性別 地區	男					女				
	申報數	人口數	每十萬人口 粗發生率	每十萬人口 年齡標準化 發生率 ¹	每十萬人口 年齡標準化 發生率 ²	申報數	人口數	每十萬人口 粗發生率	每十萬人口 年齡標準化 發生率 ¹	每十萬人口 年齡標準化 發生率 ²
臺北縣	4,790	1,801,773	265.85	271.02	301.88	4,433	1,766,123	251.00	245.35	273.39
宜蘭縣	689	240,691	286.26	227.21	260.01	604	224,495	269.05	216.01	239.22
桃園縣	2,184	890,755	245.19	228.55	256.16	1,768	841,862	210.01	219.43	243.16
新竹縣	496	230,167	215.50	178.82	202.69	462	209,546	220.48	189.22	209.85
苗栗縣	766	293,952	260.59	207.40	229.49	629	265,751	236.69	189.18	208.85
臺中縣	1,926	766,922	251.13	252.38	281.38	1,619	727,386	222.58	216.58	238.98
彰化縣	2,107	679,393	310.13	278.39	310.74	1,510	631,138	239.25	199.04	220.43
南投縣	723	282,873	255.59	205.24	228.06	608	258,664	235.05	183.25	202.85
雲林縣	1,322	392,911	336.46	266.99	297.04	940	350,457	268.22	195.76	216.88
嘉義縣	1,018	296,936	342.83	259.39	289.30	802	265,369	302.22	216.72	240.18
臺南縣	1,724	572,550	301.11	242.20	269.49	1,573	535,137	293.94	229.55	253.80
高雄縣	1,788	641,615	278.67	245.05	272.51	1,420	593,092	239.42	210.10	231.70
屏東縣	1,100	473,928	232.10	188.75	209.87	846	433,662	195.08	157.56	172.99
臺東縣	392	131,806	297.41	215.81	244.10	230	113,506	202.63	159.13	177.38
花蓮縣	629	187,174	336.05	240.41	270.60	371	166,456	222.88	185.99	203.70
澎湖縣	128	46,877	273.06	185.01	210.69	79	42,619	185.36	140.19	151.69
基隆市	642	199,061	322.51	282.69	313.87	544	189,364	287.28	242.95	273.06
臺中市	1,237	477,183	259.23	269.96	301.71	1,164	488,607	238.23	238.33	264.11
臺南市	1,117	369,942	301.94	282.74	314.53	1,042	364,708	285.71	255.71	282.41
高雄市	1,957	752,776	259.97	245.32	272.20	1,767	737,784	239.50	221.57	246.22
臺北市	4,131	1,309,308	315.51	240.25	269.06	4,008	1,337,166	299.74	240.62	267.19
金門縣	46	27,901	164.87	124.09	133.54	27	25,931	104.12	81.07	90.51
連江縣	8	3,791	211.03	169.13	189.60	2	2,942	67.98	47.22	56.83
新竹市	441	187,972	234.61	208.41	229.61	438	180,467	242.70	221.44	245.61
嘉義市	453	133,793	338.58	307.44	337.49	416	132,390	314.22	269.63	296.32
北部	14,139	5,153,679	274.35	242.71	271.31	12,886	5,014,774	256.96	230.36	255.91
中部	7,315	2,599,282	281.42	258.31	288.06	5,841	2,456,252	237.80	207.26	229.32
南部	9,285	3,288,417	282.35	242.26	269.36	7,945	3,104,761	255.90	214.32	236.72
東部	1,021	318,980	320.08	230.06	259.47	601	279,962	214.67	175.27	193.31
金馬地區	54	31,692	170.39	129.74	140.50	29	28,873	100.44	77.64	86.94
院轄市	6,088	2,062,084	295.24	243.15	271.62	5,775	2,074,950	278.32	234.15	260.15
省轄市	3,890	1,367,951	284.37	270.81	300.51	3,604	1,355,536	265.87	245.06	271.66
縣轄市	8,324	3,124,915	266.38	262.37	292.56	7,425	3,056,173	242.95	237.53	264.12
鎮	4,942	1,767,334	279.63	236.30	264.85	3,958	1,645,157	240.58	199.72	220.09
鄉	8,341	2,961,064	281.69	230.57	256.89	6,365	2,662,470	239.06	192.37	212.86
山地鄉	227	108,702	208.83	203.25	224.04	173	90,336	191.51	171.07	189.36
總計	31,814	11,392,050	279.26	245.39	273.80	27,302	10,884,622	250.83	217.96	241.44

表三 臺灣地區癌症申報發生人數按地區、原發部位及性別分類，民國八十九年（續）

GEOGRAPHIC VARIATION OF CRUDE AND AGE-STANDARDIZED CANCER INCIDENCE RATE,
2000 (CONTINUED)

口腔（含口咽及下咽） T-140 - T-141、T-143 - T-146、T-148 - T-149

性別 地區	男					女				
	申報數	人口數	每十萬人口 粗發生率	每十萬人口 年齡標準化 發生率 ¹	每十萬人口 年齡標準化 發生率 ²	申報數	人口數	每十萬人口 粗發生率	每十萬人口 年齡標準化 發生率 ¹	每十萬人口 年齡標準化 發生率 ²
臺北縣	435	1,801,773	24.14	22.89	24.80	64	1,766,123	3.62	3.58	4.02
宜蘭縣	52	240,691	21.60	17.96	19.32	7	224,495	3.12	2.35	2.81
桃園縣	140	890,755	15.72	16.23	17.42	13	841,862	1.54	1.64	1.77
新竹縣	31	230,167	13.47	11.27	12.26	3	209,546	1.43	1.35	1.46
苗栗縣	47	293,952	15.99	13.73	14.90	5	265,751	1.88	1.34	1.50
臺中縣	177	766,922	23.08	23.50	25.10	15	727,386	2.06	2.14	2.18
彰化縣	299	679,393	44.01	40.65	43.69	19	631,138	3.01	2.49	2.77
南投縣	81	282,873	28.63	24.90	26.68	8	258,664	3.09	1.91	2.33
雲林縣	176	392,911	44.79	37.01	39.81	14	350,457	3.99	3.18	3.44
嘉義縣	124	296,936	41.76	34.23	37.27	8	265,369	3.01	2.35	2.35
臺南縣	142	572,550	24.80	21.01	22.98	7	535,137	1.31	1.07	1.13
高雄縣	244	641,615	38.03	33.65	36.38	11	593,092	1.85	1.65	1.87
屏東縣	148	473,928	31.23	26.51	28.85	16	433,662	3.69	3.13	3.50
臺東縣	63	131,806	47.80	39.53	43.59	9	113,506	7.93	5.88	6.91
花蓮縣	79	187,174	42.21	36.05	38.78	10	166,456	6.01	5.10	5.42
澎湖縣	9	46,877	19.20	15.97	17.85	2	42,619	4.69	4.49	4.51
基隆市	31	199,061	15.57	13.53	14.72	4	189,364	2.11	1.85	1.84
臺中市	129	477,183	27.03	28.14	29.95	11	488,607	2.25	2.51	2.66
臺南市	100	369,942	27.03	25.32	27.11	9	364,708	2.47	2.08	2.42
高雄市	242	752,776	32.15	27.70	29.96	9	737,784	1.22	1.14	1.24
臺北市	241	1,309,308	18.41	15.24	16.44	43	1,337,166	3.22	2.63	2.96
金門縣	-	27,901	-	-	-	1	25,931	3.86	2.69	2.69
連江縣	-	3,791	-	-	-	-	2,942	-	-	-
新竹市	33	187,972	17.56	15.83	16.91	7	180,467	3.88	3.42	3.88
嘉義市	57	133,793	42.60	40.07	42.48	3	132,390	2.27	1.89	2.19
北部	1,010	5,153,679	19.60	17.81	19.24	146	5,014,774	2.91	2.66	2.97
中部	862	2,599,282	33.16	31.21	33.43	67	2,456,252	2.73	2.44	2.66
南部	1,066	3,288,417	32.42	28.11	30.45	65	3,104,761	2.09	1.81	1.98
東部	142	318,980	44.52	37.47	40.76	19	279,962	6.79	5.39	6.02
金馬地區	-	31,692	-	-	-	1	28,873	3.46	2.44	2.44
院轄市	483	2,062,084	23.42	19.68	21.27	52	2,074,950	2.51	2.16	2.43
省轄市	350	1,367,951	25.59	24.70	26.37	34	1,355,536	2.51	2.36	2.59
縣轄市	857	3,124,915	27.42	26.75	28.75	89	3,056,173	2.91	2.94	3.25
鎮	465	1,767,334	26.31	23.35	25.32	55	1,645,157	3.34	2.79	3.06
鄉	907	2,961,064	30.63	26.84	29.02	60	2,662,470	2.25	1.82	2.05
山地鄉	18	108,702	16.56	16.01	17.94	8	90,336	8.86	8.08	8.10
總計	3,080	11,392,050	27.04	24.44	26.36	298	10,884,622	2.74	2.43	2.69

表三 臺灣地區癌症申報發生人數按地區、原發部位及性別分類，民國八十九年（續）

GEOGRAPHIC VARIATION OF CRUDE AND AGE-STANDARDIZED CANCER INCIDENCE RATE,
2000 (CONTINUED)

唇（唇的皮膚 T-173.0 除外） T-140

地區	性別		男					女				
	申報數	人口數	每十萬人口 粗發生率	每十萬人口 年齡標準化 發生率 ¹	每十萬人口 年齡標準化 發生率 ²	申報數	人口數	每十萬人口 粗發生率	每十萬人口 年齡標準化 發生率 ¹	每十萬人口 年齡標準化 發生率 ²		
臺北縣	6	1,801,773	0.33	0.30	0.32	5	1,766,123	0.28	0.33	0.39		
宜蘭縣	5	240,691	2.08	1.68	1.74	-	224,495	-	-	-		
桃園縣	5	890,755	0.56	0.62	0.68	-	841,862	-	-	-		
新竹縣	2	230,167	0.87	0.84	0.94	-	209,546	-	-	-		
苗栗縣	-	293,952	-	-	-	-	265,751	-	-	-		
臺中縣	5	766,922	0.65	0.72	0.88	-	727,386	-	-	-		
彰化縣	15	679,393	2.21	2.12	2.26	2	631,138	0.32	0.21	0.25		
南投縣	7	282,873	2.47	2.17	2.40	1	258,664	0.39	0.24	0.27		
雲林縣	13	392,911	3.31	2.65	2.78	2	350,457	0.57	0.49	0.56		
嘉義縣	13	296,936	4.38	3.28	3.61	1	265,369	0.38	0.22	0.22		
臺南縣	12	572,550	2.10	1.89	2.02	-	535,137	-	-	-		
高雄縣	11	641,615	1.71	1.66	1.75	1	593,092	0.17	0.17	0.19		
屏東縣	6	473,928	1.27	1.16	1.25	2	433,662	0.46	0.33	0.40		
臺東縣	3	131,806	2.28	1.90	2.02	2	113,506	1.76	1.39	1.57		
花蓮縣	5	187,174	2.67	2.03	2.13	1	166,456	0.60	0.53	0.53		
澎湖縣	-	46,877	-	-	-	-	42,619	-	-	-		
基隆市	1	199,061	0.50	0.35	0.39	-	189,364	-	-	-		
臺中市	8	477,183	1.68	1.87	2.01	-	488,607	-	-	-		
臺南市	4	369,942	1.08	0.95	1.04	-	364,708	-	-	-		
高雄市	9	752,776	1.20	1.07	1.11	-	737,784	-	-	-		
臺北市	8	1,309,308	0.61	0.47	0.54	-	1,337,166	-	-	-		
金門縣	-	27,901	-	-	-	-	25,931	-	-	-		
連江縣	-	3,791	-	-	-	-	2,942	-	-	-		
新竹市	1	187,972	0.53	0.40	0.44	-	180,467	-	-	-		
嘉義市	1	133,793	0.75	0.73	0.73	-	132,390	-	-	-		
北部	28	5,153,679	0.54	0.48	0.52	5	5,014,774	0.10	0.10	0.11		
中部	48	2,599,282	1.85	1.79	1.95	5	2,456,252	0.20	0.18	0.21		
南部	56	3,288,417	1.70	1.50	1.60	4	3,104,761	0.13	0.11	0.13		
東部	8	318,980	2.51	1.99	2.09	3	279,962	1.07	0.88	0.95		
金馬地區	-	31,692	-	-	-	-	28,873	-	-	-		
院轄市	17	2,062,084	0.82	0.68	0.73	-	2,074,950	-	-	-		
省轄市	15	1,367,951	1.10	1.05	1.12	-	1,355,536	-	-	-		
縣轄市	25	3,124,915	0.80	0.75	0.81	3	3,056,173	0.10	0.12	0.13		
鎮	27	1,767,334	1.53	1.49	1.61	5	1,645,157	0.30	0.26	0.31		
鄉	54	2,961,064	1.82	1.58	1.69	8	2,662,470	0.30	0.23	0.25		
山地鄉	2	108,702	1.84	1.40	1.51	1	90,336	1.11	0.81	0.89		
總計	140	11,392,050	1.23	1.12	1.21	17	10,884,622	0.16	0.14	0.16		

表三 臺灣地區癌症申報發生人數按地區、原發部位及性別分類，民國八十九年（續）

GEOGRAPHIC VARIATION OF CRUDE AND AGE-STANDARDIZED CANCER INCIDENCE RATE,
2000 (CONTINUED)

舌 T-141

性別 地區	男					女				
	申報數	人口數	每十萬人口 粗發生率	每十萬人口 年齡標準化 發生率 ¹	每十萬人口 年齡標準化 發生率 ²	申報數	人口數	每十萬人口 粗發生率	每十萬人口 年齡標準化 發生率 ¹	每十萬人口 年齡標準化 發生率 ²
臺北縣	120	1,801,773	6.66	5.93	6.41	23	1,766,123	1.30	1.19	1.27
宜蘭縣	9	240,691	3.74	3.18	3.41	3	224,495	1.34	1.15	1.28
桃園縣	48	890,755	5.39	5.49	5.91	5	841,862	0.59	0.58	0.60
新竹縣	14	230,167	6.08	4.96	5.35	2	209,546	0.95	1.00	1.08
苗栗縣	14	293,952	4.76	3.91	4.34	3	265,751	1.13	0.82	0.96
臺中縣	51	766,922	6.65	6.35	6.71	6	727,386	0.82	0.76	0.78
彰化縣	76	679,393	11.19	10.07	10.98	10	631,138	1.58	1.34	1.48
南投縣	21	282,873	7.42	6.28	7.07	3	258,664	1.16	0.78	0.88
雲林縣	37	392,911	9.42	7.96	8.63	4	350,457	1.14	0.69	0.86
嘉義縣	23	296,936	7.75	6.52	7.32	2	265,369	0.75	0.68	0.69
臺南縣	28	572,550	4.89	4.13	4.52	2	535,137	0.37	0.30	0.30
高雄縣	59	641,615	9.20	8.09	8.54	4	593,092	0.67	0.55	0.71
屏東縣	45	473,928	9.50	7.68	8.42	5	433,662	1.15	0.96	1.05
臺東縣	12	131,806	9.10	7.80	8.56	2	113,506	1.76	1.18	1.51
花蓮縣	17	187,174	9.08	7.77	8.27	2	166,456	1.20	1.15	1.07
澎湖縣	2	46,877	4.27	4.60	5.12	1	42,619	2.35	2.08	2.14
基隆市	5	199,061	2.51	2.23	2.33	2	189,364	1.06	0.95	0.91
臺中市	35	477,183	7.33	7.20	8.03	5	488,607	1.02	1.24	1.26
臺南市	28	369,942	7.57	7.07	7.64	7	364,708	1.92	1.55	1.84
高雄市	72	752,776	9.56	8.05	8.86	6	737,784	0.81	0.77	0.83
臺北市	68	1,309,308	5.19	4.27	4.66	13	1,337,166	0.97	0.77	0.85
金門縣	-	27,901	-	-	-	-	25,931	-	-	-
連江縣	-	3,791	-	-	-	-	2,942	-	-	-
新竹市	9	187,972	4.79	4.22	4.59	4	180,467	2.22	2.20	2.35
嘉義市	10	133,793	7.47	6.15	6.83	1	132,390	0.76	0.75	0.70
北部	287	5,153,679	5.57	4.92	5.33	55	5,014,774	1.10	0.97	1.05
中部	220	2,599,282	8.46	7.71	8.39	28	2,456,252	1.14	0.98	1.07
南部	267	3,288,417	8.12	6.87	7.49	28	3,104,761	0.90	0.75	0.84
東部	29	318,980	9.09	7.82	8.43	4	279,962	1.43	1.15	1.25
金馬地區	-	31,692	-	-	-	-	28,873	-	-	-
院轄市	140	2,062,084	6.79	5.63	6.18	19	2,074,950	0.92	0.76	0.84
省轄市	87	1,367,951	6.36	5.86	6.42	19	1,355,536	1.40	1.36	1.46
縣轄市	234	3,124,915	7.49	6.89	7.43	32	3,056,173	1.05	0.98	1.04
鎮	100	1,767,334	5.66	4.86	5.33	23	1,645,157	1.40	1.19	1.27
鄉	238	2,961,064	8.04	7.07	7.64	21	2,662,470	0.79	0.63	0.73
山地鄉	4	108,702	3.68	3.67	3.87	1	90,336	1.11	1.21	1.12
總計	803	11,392,050	7.05	6.20	6.74	115	10,884,622	1.06	0.92	1.01

表三 臺灣地區癌症申報發生人數按地區、原發部位及性別分類，民國八十九年（續）

GEOGRAPHIC VARIATION OF CRUDE AND AGE-STANDARDIZED CANCER INCIDENCE RATE,
2000 (CONTINUED)

主唾液腺 T-142

地區	性別	男					女				
		申報數	人口數	每十萬人口 粗發生率	每十萬人口 年齡標準化 發生率 ¹	每十萬人口 年齡標準化 發生率 ²	申報數	人口數	每十萬人口 粗發生率	每十萬人口 年齡標準化 發生率 ¹	每十萬人口 年齡標準化 發生率 ²
臺北縣		19	1,801,773	1.05	1.08	1.19	14	1,766,123	0.79	0.81	0.85
宜蘭縣		3	240,691	1.25	0.83	1.03	3	224,495	1.34	0.99	1.26
桃園縣		6	890,755	0.67	0.71	0.70	5	841,862	0.59	0.62	0.67
新竹縣		-	230,167	-	-	-	1	209,546	0.48	0.41	0.45
苗栗縣		-	293,952	-	-	-	4	265,751	1.51	1.47	1.53
臺中縣		4	766,922	0.52	0.45	0.54	5	727,386	0.69	0.66	0.67
彰化縣		7	679,393	1.03	0.99	1.10	4	631,138	0.63	0.59	0.65
南投縣		2	282,873	0.71	0.72	0.68	3	258,664	1.16	1.10	1.07
雲林縣		1	392,911	0.25	0.25	0.27	-	350,457	-	-	-
嘉義縣		1	296,936	0.34	0.29	0.29	1	265,369	0.38	0.33	0.38
臺南縣		7	572,550	1.22	1.10	1.24	5	535,137	0.93	0.69	0.81
高雄縣		2	641,615	0.31	0.25	0.26	1	593,092	0.17	0.13	0.13
屏東縣		3	473,928	0.63	0.59	0.66	4	433,662	0.92	0.81	0.81
臺東縣		-	131,806	-	-	-	-	113,506	-	-	-
花蓮縣		1	187,174	0.53	0.46	0.46	2	166,456	1.20	0.96	1.00
澎湖縣		-	46,877	-	-	-	-	42,619	-	-	-
基隆市		1	199,061	0.50	0.61	0.70	-	189,364	-	-	-
臺中市		5	477,183	1.05	1.13	1.33	1	488,607	0.20	0.17	0.17
臺南市		2	369,942	0.54	0.52	0.59	1	364,708	0.27	0.28	0.27
高雄市		4	752,776	0.53	0.55	0.57	5	737,784	0.68	0.67	0.75
臺北市		15	1,309,308	1.15	0.86	1.01	12	1,337,166	0.90	0.72	0.77
金門縣		-	27,901	-	-	-	-	25,931	-	-	-
連江縣		-	3,791	-	-	-	-	2,942	-	-	-
新竹市		1	187,972	0.53	0.60	0.65	-	180,467	-	-	-
嘉義市		1	133,793	0.75	0.57	0.63	-	132,390	-	-	-
北部		45	5,153,679	0.87	0.78	0.87	39	5,014,774	0.78	0.71	0.77
中部		19	2,599,282	0.73	0.71	0.79	13	2,456,252	0.53	0.48	0.49
南部		20	3,288,417	0.61	0.54	0.59	17	3,104,761	0.55	0.47	0.51
東部		1	318,980	0.31	0.28	0.28	2	279,962	0.71	0.58	0.61
金馬地區		-	31,692	-	-	-	-	28,873	-	-	-
院轄市		19	2,062,084	0.92	0.76	0.86	17	2,074,950	0.82	0.69	0.75
省轄市		10	1,367,951	0.73	0.73	0.84	2	1,355,536	0.15	0.13	0.13
縣轄市		19	3,124,915	0.61	0.57	0.62	24	3,056,173	0.79	0.84	0.89
鎮		12	1,767,334	0.68	0.65	0.68	14	1,645,157	0.85	0.77	0.82
鄉		25	2,961,064	0.84	0.73	0.82	14	2,662,470	0.53	0.45	0.49
山地鄉		-	108,702	-	-	-	-	90,336	-	-	-
總計		85	11,392,050	0.75	0.67	0.75	71	10,884,622	0.65	0.58	0.62

表三 臺灣地區癌症申報發生人數按地區、原發部位及性別分類，民國八十九年（續）

GEOGRAPHIC VARIATION OF CRUDE AND AGE-STANDARDIZED CANCER INCIDENCE RATE,
2000 (CONTINUED)

齒齦 T-143

性別 地區	男					女				
	申報數	人口數	每十萬人口 粗發生率	每十萬人口 年齡標準化 發生率 ¹	每十萬人口 年齡標準化 發生率 ²	申報數	人口數	每十萬人口 粗發生率	每十萬人口 年齡標準化 發生率 ¹	每十萬人口 年齡標準化 發生率 ²
臺北縣	31	1,801,773	1.72	1.68	1.89	6	1,766,123	0.34	0.34	0.37
宜蘭縣	2	240,691	0.83	0.68	0.71	1	224,495	0.45	0.23	0.35
桃園縣	10	890,755	1.12	1.18	1.29	-	841,862	-	-	-
新竹縣	1	230,167	0.43	0.34	0.37	-	209,546	-	-	-
苗栗縣	2	293,952	0.68	0.64	0.70	-	265,751	-	-	-
臺中縣	10	766,922	1.30	1.49	1.58	1	727,386	0.14	0.17	0.16
彰化縣	27	679,393	3.97	3.82	4.06	-	631,138	-	-	-
南投縣	7	282,873	2.47	2.05	2.13	2	258,664	0.77	0.45	0.59
雲林縣	13	392,911	3.31	2.63	2.93	2	350,457	0.57	0.38	0.39
嘉義縣	9	296,936	3.03	2.47	2.64	-	265,369	-	-	-
臺南縣	14	572,550	2.45	2.07	2.21	-	535,137	-	-	-
高雄縣	15	641,615	2.34	1.92	2.12	-	593,092	-	-	-
屏東縣	6	473,928	1.27	1.02	1.16	1	433,662	0.23	0.22	0.20
臺東縣	4	131,806	3.03	2.28	2.44	-	113,506	-	-	-
花蓮縣	1	187,174	0.53	0.46	0.46	1	166,456	0.60	0.58	0.53
澎湖縣	-	46,877	-	-	-	1	42,619	2.35	2.40	2.37
基隆市	4	199,061	2.01	1.67	1.73	-	189,364	-	-	-
臺中市	4	477,183	0.84	0.86	0.85	-	488,607	-	-	-
臺南市	17	369,942	4.60	4.60	5.07	-	364,708	-	-	-
高雄市	10	752,776	1.33	1.11	1.24	-	737,784	-	-	-
臺北市	15	1,309,308	1.15	0.98	1.09	8	1,337,166	0.60	0.45	0.55
金門縣	-	27,901	-	-	-	-	25,931	-	-	-
連江縣	-	3,791	-	-	-	-	2,942	-	-	-
新竹市	4	187,972	2.13	1.82	1.94	-	180,467	-	-	-
嘉義市	3	133,793	2.24	2.47	2.41	-	132,390	-	-	-
北部	69	5,153,679	1.34	1.23	1.36	15	5,014,774	0.30	0.26	0.31
中部	61	2,599,282	2.35	2.28	2.42	5	2,456,252	0.20	0.18	0.20
南部	74	3,288,417	2.25	1.95	2.13	2	3,104,761	0.06	0.06	0.06
東部	5	318,980	1.57	1.21	1.28	1	279,962	0.36	0.33	0.31
金馬地區	-	31,692	-	-	-	-	28,873	-	-	-
院轄市	25	2,062,084	1.21	1.02	1.13	8	2,074,950	0.39	0.32	0.39
省轄市	32	1,367,951	2.34	2.36	2.51	-	1,355,536	-	-	-
縣轄市	62	3,124,915	1.98	2.04	2.21	8	3,056,173	0.26	0.29	0.30
鎮	30	1,767,334	1.70	1.49	1.58	4	1,645,157	0.24	0.20	0.21
鄉	60	2,961,064	2.03	1.74	1.91	3	2,662,470	0.11	0.07	0.09
山地鄉	-	108,702	-	-	-	-	90,336	-	-	-
總計	209	11,392,050	1.83	1.68	1.82	23	10,884,622	0.21	0.18	0.21

表三 臺灣地區癌症申報發生人數按地區、原發部位及性別分類，民國八十九年（續）

GEOGRAPHIC VARIATION OF CRUDE AND AGE-STANDARDIZED CANCER INCIDENCE RATE,
2000 (CONTINUED)

□底 T-144

性別 地區	男					女				
	申報數	人口數	每十萬人口 粗發生率	每十萬人口 年齡標準化 發生率 ¹	每十萬人口 年齡標準化 發生率 ²	申報數	人口數	每十萬人口 粗發生率	每十萬人口 年齡標準化 發生率 ¹	每十萬人口 年齡標準化 發生率 ²
臺北縣	12	1,801,773	0.67	0.61	0.65	3	1,766,123	0.17	0.19	0.22
宜蘭縣	2	240,691	0.83	0.64	0.67	-	224,495	-	-	-
桃園縣	4	890,755	0.45	0.51	0.56	1	841,862	0.12	0.17	0.17
新竹縣	-	230,167	-	-	-	-	209,546	-	-	-
苗栗縣	3	293,952	1.02	0.97	0.98	-	265,751	-	-	-
臺中縣	4	766,922	0.52	0.60	0.64	-	727,386	-	-	-
彰化縣	7	679,393	1.03	0.89	1.02	-	631,138	-	-	-
南投縣	2	282,873	0.71	0.64	0.61	-	258,664	-	-	-
雲林縣	2	392,911	0.51	0.41	0.39	-	350,457	-	-	-
嘉義縣	4	296,936	1.35	1.16	1.33	1	265,369	0.38	0.56	0.53
臺南縣	3	572,550	0.52	0.39	0.41	-	535,137	-	-	-
高雄縣	6	641,615	0.94	0.90	0.96	-	593,092	-	-	-
屏東縣	3	473,928	0.63	0.60	0.60	-	433,662	-	-	-
臺東縣	-	131,806	-	-	-	1	113,506	0.88	0.58	0.64
花蓮縣	2	187,174	1.07	0.81	0.93	-	166,456	-	-	-
澎湖縣	-	46,877	-	-	-	-	42,619	-	-	-
基隆市	2	199,061	1.00	0.78	0.94	-	189,364	-	-	-
臺中市	4	477,183	0.84	0.87	0.95	1	488,607	0.20	0.17	0.17
臺南市	3	369,942	0.81	0.87	0.89	-	364,708	-	-	-
高雄市	8	752,776	1.06	0.92	0.98	-	737,784	-	-	-
臺北市	7	1,309,308	0.53	0.41	0.44	2	1,337,166	0.15	0.16	0.15
金門縣	-	27,901	-	-	-	-	25,931	-	-	-
連江縣	-	3,791	-	-	-	-	2,942	-	-	-
新竹市	-	187,972	-	-	-	-	180,467	-	-	-
嘉義市	2	133,793	1.49	1.54	1.67	-	132,390	-	-	-
北部	30	5,153,679	0.58	0.53	0.57	6	5,014,774	0.12	0.13	0.14
中部	19	2,599,282	0.73	0.70	0.76	1	2,456,252	0.04	0.04	0.04
南部	29	3,288,417	0.88	0.81	0.86	1	3,104,761	0.03	0.04	0.04
東部	2	318,980	0.63	0.47	0.55	1	279,962	0.36	0.25	0.28
金馬地區	-	31,692	-	-	-	-	28,873	-	-	-
院轄市	15	2,062,084	0.73	0.59	0.63	2	2,074,950	0.10	0.11	0.10
省轄市	11	1,367,951	0.80	0.81	0.88	1	1,355,536	0.07	0.06	0.06
縣轄市	25	3,124,915	0.80	0.81	0.88	5	3,056,173	0.16	0.19	0.21
鎮	12	1,767,334	0.68	0.65	0.66	-	1,645,157	-	-	-
鄉	17	2,961,064	0.57	0.49	0.53	-	2,662,470	-	-	-
山地鄉	-	108,702	-	-	-	1	90,336	1.11	0.81	0.89
總計	80	11,392,050	0.70	0.65	0.70	9	10,884,622	0.08	0.08	0.08

表三 臺灣地區癌症申報發生人數按地區、原發部位及性別分類，民國八十九年（續）

GEOGRAPHIC VARIATION OF CRUDE AND AGE-STANDARDIZED CANCER INCIDENCE RATE,
2000 (CONTINUED)

口腔之其他及未詳細說明部位 T-145

性別 地區	男					女				
	申報數	人口數	每十萬人口 粗發生率	每十萬人口 年齡標準化 發生率 ¹	每十萬人口 年齡標準化 發生率 ²	申報數	人口數	每十萬人口 粗發生率	每十萬人口 年齡標準化 發生率 ¹	每十萬人口 年齡標準化 發生率 ²
臺北縣	168	1,801,773	9.32	8.79	9.50	16	1,766,123	0.91	0.90	1.07
宜蘭縣	13	240,691	5.40	4.26	4.80	1	224,495	0.45	0.32	0.35
桃園縣	46	890,755	5.16	5.12	5.59	4	841,862	0.48	0.58	0.55
新竹縣	11	230,167	4.78	3.80	4.18	1	209,546	0.48	0.35	0.38
苗栗縣	21	293,952	7.14	6.10	6.63	2	265,751	0.75	0.52	0.54
臺中縣	71	766,922	9.26	9.47	10.04	5	727,386	0.69	0.79	0.81
彰化縣	115	679,393	16.93	15.63	16.61	1	631,138	0.16	0.07	0.13
南投縣	25	282,873	8.84	7.71	8.29	2	258,664	0.77	0.45	0.59
雲林縣	77	392,911	19.60	16.27	17.23	4	350,457	1.14	1.12	1.05
嘉義縣	49	296,936	16.50	13.62	14.68	3	265,369	1.13	0.60	0.64
臺南縣	66	572,550	11.53	9.87	10.90	2	535,137	0.37	0.37	0.38
高雄縣	98	641,615	15.27	13.32	14.42	3	593,092	0.51	0.42	0.45
屏東縣	57	473,928	12.03	10.40	11.18	5	433,662	1.15	0.96	1.15
臺東縣	19	131,806	14.42	11.96	13.26	3	113,506	2.64	1.93	2.27
花蓮縣	27	187,174	14.43	12.92	13.80	5	166,456	3.00	2.51	2.70
澎湖縣	3	46,877	6.40	5.91	6.58	-	42,619	-	-	-
基隆市	14	199,061	7.03	6.26	6.89	-	189,364	-	-	-
臺中市	52	477,183	10.90	11.71	12.16	2	488,607	0.41	0.41	0.43
臺南市	28	369,942	7.57	6.77	7.08	-	364,708	-	-	-
高雄市	108	752,776	14.35	12.34	13.28	2	737,784	0.27	0.26	0.25
臺北市	70	1,309,308	5.35	4.56	4.86	14	1,337,166	1.05	0.90	1.02
金門縣	-	27,901	-	-	-	-	25,931	-	-	-
連江縣	-	3,791	-	-	-	-	2,942	-	-	-
新竹市	17	187,972	9.04	8.70	9.12	-	180,467	-	-	-
嘉義市	32	133,793	23.92	22.59	24.03	2	132,390	1.51	1.13	1.49
北部	360	5,153,679	6.99	6.37	6.89	38	5,014,774	0.76	0.72	0.81
中部	340	2,599,282	13.08	12.30	13.02	14	2,456,252	0.57	0.54	0.58
南部	441	3,288,417	13.41	11.65	12.57	17	3,104,761	0.55	0.47	0.52
東部	46	318,980	14.42	12.50	13.55	8	279,962	2.86	2.26	2.51
金馬地區	-	31,692	-	-	-	-	28,873	-	-	-
院轄市	178	2,062,084	8.63	7.32	7.85	16	2,074,950	0.77	0.70	0.78
省轄市	143	1,367,951	10.45	10.20	10.74	4	1,355,536	0.30	0.27	0.31
縣轄市	319	3,124,915	10.21	9.99	10.72	23	3,056,173	0.75	0.72	0.85
鎮	200	1,767,334	11.32	9.93	10.83	14	1,645,157	0.85	0.71	0.77
鄉	340	2,961,064	11.48	10.12	10.86	15	2,662,470	0.56	0.48	0.52
山地鄉	7	108,702	6.44	5.49	6.00	5	90,336	5.53	5.26	5.21
總計	1,187	11,392,050	10.42	9.45	10.15	77	10,884,622	0.71	0.64	0.71

表三 臺灣地區癌症申報發生人數按地區、原發部位及性別分類，民國八十九年（續）

GEOGRAPHIC VARIATION OF CRUDE AND AGE-STANDARDIZED CANCER INCIDENCE RATE,
2000 (CONTINUED)

□咽 T-146

地區	性別	男					女				
		申報數	人口數	每十萬人口 粗發生率	每十萬人口 年齡標準化 發生率 ¹	每十萬人口 年齡標準化 發生率 ²	申報數	人口數	每十萬人口 粗發生率	每十萬人口 年齡標準化 發生率 ¹	每十萬人口 年齡標準化 發生率 ²
臺北縣		41	1,801,773	2.28	2.26	2.44	9	1,766,123	0.51	0.55	0.61
宜蘭縣		9	240,691	3.74	3.35	3.53	1	224,495	0.45	0.42	0.49
桃園縣		15	890,755	1.68	1.64	1.72	3	841,862	0.36	0.32	0.44
新竹縣		1	230,167	0.43	0.42	0.42	-	209,546	-	-	-
苗栗縣		3	293,952	1.02	0.97	1.00	-	265,751	-	-	-
臺中縣		9	766,922	1.17	1.17	1.27	3	727,386	0.41	0.42	0.44
彰化縣		22	679,393	3.24	2.92	3.11	3	631,138	0.48	0.41	0.44
南投縣		5	282,873	1.77	1.54	1.56	-	258,664	-	-	-
雲林縣		7	392,911	1.78	1.49	1.58	1	350,457	0.29	0.27	0.29
嘉義縣		7	296,936	2.36	1.83	1.97	-	265,369	-	-	-
臺南縣		6	572,550	1.05	0.86	0.98	2	535,137	0.37	0.26	0.30
高雄縣		18	641,615	2.81	2.53	2.79	3	593,092	0.51	0.51	0.52
屏東縣		10	473,928	2.11	1.93	2.04	2	433,662	0.46	0.44	0.44
臺東縣		9	131,806	6.83	5.67	6.41	-	113,506	-	-	-
花蓮縣		16	187,174	8.55	6.56	7.20	1	166,456	0.60	0.33	0.60
澎湖縣		1	46,877	2.13	0.82	1.24	-	42,619	-	-	-
基隆市		1	199,061	0.50	0.35	0.38	1	189,364	0.53	0.35	0.42
臺中市		9	477,183	1.89	1.72	1.85	2	488,607	0.41	0.41	0.52
臺南市		7	369,942	1.89	1.76	1.92	2	364,708	0.55	0.54	0.59
高雄市		18	752,776	2.39	2.16	2.29	-	737,784	-	-	-
臺北市		33	1,309,308	2.52	1.99	2.16	4	1,337,166	0.30	0.22	0.25
金門縣		-	27,901	-	-	-	1	25,931	3.86	2.69	2.69
連江縣		-	3,791	-	-	-	-	2,942	-	-	-
新竹市		2	187,972	1.06	0.70	0.82	2	180,467	1.11	0.73	0.99
嘉義市		2	133,793	1.49	1.54	1.67	-	132,390	-	-	-
北部		105	5,153,679	2.04	1.84	1.98	20	5,014,774	0.40	0.35	0.41
中部		52	2,599,282	2.00	1.88	1.99	9	2,456,252	0.37	0.32	0.35
南部		69	3,288,417	2.10	1.86	2.02	9	3,104,761	0.29	0.26	0.28
東部		25	318,980	7.84	6.21	6.89	1	279,962	0.36	0.19	0.33
金馬地區		-	31,692	-	-	-	1	28,873	3.46	2.44	2.44
院轄市		51	2,062,084	2.47	2.06	2.23	4	2,074,950	0.19	0.15	0.17
省轄市		21	1,367,951	1.54	1.41	1.54	7	1,355,536	0.52	0.43	0.52
縣轄市		81	3,124,915	2.59	2.50	2.71	15	3,056,173	0.49	0.52	0.59
鎮		31	1,767,334	1.75	1.56	1.68	6	1,645,157	0.36	0.27	0.32
鄉		67	2,961,064	2.26	2.00	2.15	8	2,662,470	0.30	0.25	0.27
山地鄉		-	108,702	-	-	-	-	90,336	-	-	-
總計		251	11,392,050	2.20	1.98	2.14	40	10,884,622	0.37	0.32	0.36

表三 臺灣地區癌症申報發生人數按地區、原發部位及性別分類，民國八十九年（續）

GEOGRAPHIC VARIATION OF CRUDE AND AGE-STANDARDIZED CANCER INCIDENCE RATE,
2000 (CONTINUED)

鼻咽 T-147

性別 地區	男					女				
	申報數	人口數	每十萬人口 粗發生率	每十萬人口 年齡標準化 發生率 ¹	每十萬人口 年齡標準化 發生率 ²	申報數	人口數	每十萬人口 粗發生率	每十萬人口 年齡標準化 發生率 ¹	每十萬人口 年齡標準化 發生率 ²
臺北縣	165	1,801,773	9.16	8.41	9.14	55	1,766,123	3.11	2.87	3.16
宜蘭縣	21	240,691	8.72	7.47	8.23	6	224,495	2.67	1.88	2.27
桃園縣	67	890,755	7.52	7.44	7.95	22	841,862	2.61	2.59	2.81
新竹縣	16	230,167	6.95	6.33	6.76	3	209,546	1.43	1.37	1.45
苗栗縣	22	293,952	7.48	6.59	6.97	9	265,751	3.39	2.94	3.17
臺中縣	65	766,922	8.48	8.21	8.82	21	727,386	2.89	2.86	3.10
彰化縣	62	679,393	9.13	8.38	9.03	21	631,138	3.33	3.02	3.30
南投縣	24	282,873	8.48	7.30	7.88	7	258,664	2.71	2.36	2.57
雲林縣	34	392,911	8.65	7.22	7.90	9	350,457	2.57	2.13	2.31
嘉義縣	32	296,936	10.78	8.33	8.93	6	265,369	2.26	1.91	2.05
臺南縣	59	572,550	10.30	8.45	9.18	17	535,137	3.18	2.76	3.04
高雄縣	57	641,615	8.88	7.75	8.26	22	593,092	3.71	3.24	3.52
屏東縣	52	473,928	10.97	9.49	9.98	14	433,662	3.23	2.83	2.99
臺東縣	12	131,806	9.10	6.80	7.77	7	113,506	6.17	5.29	5.68
花蓮縣	24	187,174	12.82	9.80	11.23	3	166,456	1.80	1.60	1.82
澎湖縣	3	46,877	6.40	5.02	5.04	-	42,619	-	-	-
基隆市	16	199,061	8.04	7.04	7.93	3	189,364	1.58	1.39	1.59
臺中市	58	477,183	12.15	11.51	12.60	15	488,607	3.07	2.89	3.02
臺南市	38	369,942	10.27	9.29	9.83	22	364,708	6.03	5.07	5.51
高雄市	70	752,776	9.30	7.80	8.49	25	737,784	3.39	2.94	3.20
臺北市	103	1,309,308	7.87	6.31	6.79	51	1,337,166	3.81	2.92	3.21
金門縣	1	27,901	3.58	1.90	2.85	1	25,931	3.86	4.52	4.32
連江縣	1	3,791	26.38	24.88	26.87	1	2,942	33.99	33.33	36.00
新竹市	14	187,972	7.45	6.32	6.95	-	180,467	-	-	-
嘉義市	11	133,793	8.22	7.75	7.87	7	132,390	5.29	4.26	4.81
北部	424	5,153,679	8.23	7.35	7.96	149	5,014,774	2.97	2.58	2.84
中部	243	2,599,282	9.35	8.51	9.24	73	2,456,252	2.97	2.65	2.86
南部	322	3,288,417	9.79	8.38	8.96	113	3,104,761	3.64	3.12	3.40
東部	36	318,980	11.29	8.51	9.74	10	279,962	3.57	3.11	3.40
金馬地區	2	31,692	6.31	5.51	6.65	2	28,873	6.93	7.94	8.07
院轄市	173	2,062,084	8.39	6.87	7.43	76	2,074,950	3.66	2.96	3.24
省轄市	137	1,367,951	10.01	9.13	9.88	47	1,355,536	3.47	2.99	3.25
縣轄市	268	3,124,915	8.58	8.02	8.68	82	3,056,173	2.68	2.41	2.63
鎮	156	1,767,334	8.83	7.81	8.40	52	1,645,157	3.16	2.85	3.03
鄉	277	2,961,064	9.35	7.96	8.61	80	2,662,470	3.00	2.63	2.88
山地鄉	16	108,702	14.72	13.95	15.27	10	90,336	11.07	10.57	11.92
總計	1,027	11,392,050	9.02	7.96	8.60	347	10,884,622	3.19	2.77	3.02

表三 臺灣地區癌症申報發生人數按地區、原發部位及性別分類，民國八十九年（續）

GEOGRAPHIC VARIATION OF CRUDE AND AGE-STANDARDIZED CANCER INCIDENCE RATE,
2000 (CONTINUED)

下咽 T-148

性別 地區	男					女				
	申報數	人口數	每十萬人口 粗發生率	每十萬人口 年齡標準化 發生率 ¹	每十萬人口 年齡標準化 發生率 ²	申報數	人口數	每十萬人口 粗發生率	每十萬人口 年齡標準化 發生率 ¹	每十萬人口 年齡標準化 發生率 ²
臺北縣	56	1,801,773	3.11	3.28	3.52	1	1,766,123	0.06	0.04	0.04
宜蘭縣	11	240,691	4.57	3.91	4.18	-	224,495	-	-	-
桃園縣	11	890,755	1.23	1.60	1.60	-	841,862	-	-	-
新竹縣	2	230,167	0.87	0.92	1.00	-	209,546	-	-	-
苗栗縣	3	293,952	1.02	0.79	0.86	-	265,751	-	-	-
臺中縣	26	766,922	3.39	3.53	3.82	-	727,386	-	-	-
彰化縣	34	679,393	5.00	4.86	5.25	3	631,138	0.48	0.45	0.47
南投縣	14	282,873	4.95	4.51	4.62	-	258,664	-	-	-
雲林縣	20	392,911	5.09	4.21	4.47	1	350,457	0.29	0.24	0.28
嘉義縣	15	296,936	5.05	4.14	4.44	-	265,369	-	-	-
臺南縣	9	572,550	1.57	1.26	1.30	1	535,137	0.19	0.14	0.16
高雄縣	36	641,615	5.61	5.08	5.64	-	593,092	-	-	-
屏東縣	20	473,928	4.22	3.57	4.03	1	433,662	0.23	0.22	0.25
臺東縣	15	131,806	11.38	9.08	10.01	1	113,506	0.88	0.81	0.93
花蓮縣	9	187,174	4.81	4.62	5.07	-	166,456	-	-	-
澎湖縣	3	46,877	6.40	4.63	4.92	-	42,619	-	-	-
基隆市	4	199,061	2.01	1.89	2.06	-	189,364	-	-	-
臺中市	16	477,183	3.35	3.62	3.77	1	488,607	0.20	0.28	0.28
臺南市	11	369,942	2.97	2.93	3.06	-	364,708	-	-	-
高雄市	17	752,776	2.26	2.06	2.20	1	737,784	0.14	0.11	0.16
臺北市	37	1,309,308	2.83	2.39	2.53	2	1,337,166	0.15	0.14	0.14
金門縣	-	27,901	-	-	-	-	25,931	-	-	-
連江縣	-	3,791	-	-	-	-	2,942	-	-	-
新竹市	-	187,972	-	-	-	-	180,467	-	-	-
嘉義市	7	133,793	5.23	5.04	5.16	-	132,390	-	-	-
北部	124	5,153,679	2.41	2.34	2.48	3	5,014,774	0.06	0.06	0.06
中部	110	2,599,282	4.23	4.13	4.39	5	2,456,252	0.20	0.21	0.22
南部	118	3,288,417	3.59	3.17	3.44	3	3,104,761	0.10	0.07	0.09
東部	24	318,980	7.52	6.41	7.06	1	279,962	0.36	0.33	0.38
金馬地區	-	31,692	-	-	-	-	28,873	-	-	-
院轄市	54	2,062,084	2.62	2.28	2.42	3	2,074,950	0.14	0.13	0.15
省轄市	38	1,367,951	2.78	2.82	2.94	1	1,355,536	0.07	0.08	0.08
縣轄市	103	3,124,915	3.30	3.53	3.73	2	3,056,173	0.07	0.08	0.09
鎮	60	1,767,334	3.39	3.13	3.36	2	1,645,157	0.12	0.12	0.13
鄉	116	2,961,064	3.92	3.43	3.75	4	2,662,470	0.15	0.14	0.15
山地鄉	5	108,702	4.60	5.46	6.56	-	90,336	-	-	-
總計	376	11,392,050	3.30	3.10	3.32	12	10,884,622	0.11	0.11	0.11

表三 臺灣地區癌症申報發生人數按地區、原發部位及性別分類，民國八十九年（續）

GEOGRAPHIC VARIATION OF CRUDE AND AGE-STANDARDIZED CANCER INCIDENCE RATE,
2000 (CONTINUED)

咽和唇、口腔及咽之分界不明部位 T-149

性別 地區	男					女				
	申報數	人口數	每十萬人口 粗發生率	每十萬人口 年齡標準化 發生率 ¹	每十萬人口 年齡標準化 發生率 ²	申報數	人口數	每十萬人口 粗發生率	每十萬人口 年齡標準化 發生率 ¹	每十萬人口 年齡標準化 發生率 ²
臺北縣	1	1,801,773	0.06	0.04	0.06	1	1,766,123	0.06	0.03	0.04
宜蘭縣	1	240,691	0.42	0.26	0.29	1	224,495	0.45	0.23	0.35
桃園縣	1	890,755	0.11	0.07	0.07	-	841,862	-	-	-
新竹縣	-	230,167	-	-	-	-	209,546	-	-	-
苗栗縣	1	293,952	0.34	0.34	0.39	-	265,751	-	-	-
臺中縣	1	766,922	0.13	0.15	0.15	-	727,386	-	-	-
彰化縣	3	679,393	0.44	0.34	0.40	-	631,138	-	-	-
南投縣	-	282,873	-	-	-	-	258,664	-	-	-
雲林縣	7	392,911	1.78	1.39	1.78	-	350,457	-	-	-
嘉義縣	4	296,936	1.35	1.20	1.28	1	265,369	0.38	0.29	0.26
臺南縣	4	572,550	0.70	0.55	0.63	-	535,137	-	-	-
高雄縣	1	641,615	0.16	0.16	0.17	-	593,092	-	-	-
屏東縣	1	473,928	0.21	0.16	0.18	-	433,662	-	-	-
臺東縣	1	131,806	0.76	0.84	0.90	-	113,506	-	-	-
花蓮縣	2	187,174	1.07	0.87	0.91	-	166,456	-	-	-
澎湖縣	-	46,877	-	-	-	-	42,619	-	-	-
基隆市	-	199,061	-	-	-	1	189,364	0.53	0.55	0.51
臺中市	1	477,183	0.21	0.29	0.33	-	488,607	-	-	-
臺南市	2	369,942	0.54	0.38	0.42	-	364,708	-	-	-
高雄市	-	752,776	-	-	-	-	737,784	-	-	-
臺北市	3	1,309,308	0.23	0.16	0.16	-	1,337,166	-	-	-
金門縣	-	27,901	-	-	-	-	25,931	-	-	-
連江縣	-	3,791	-	-	-	-	2,942	-	-	-
新竹市	-	187,972	-	-	-	1	180,467	0.55	0.50	0.55
嘉義市	-	133,793	-	-	-	-	132,390	-	-	-
北部	7	5,153,679	0.14	0.11	0.12	4	5,014,774	0.08	0.07	0.08
中部	12	2,599,282	0.46	0.42	0.51	-	2,456,252	-	-	-
南部	12	3,288,417	0.36	0.30	0.33	1	3,104,761	0.03	0.03	0.03
東部	3	318,980	0.94	0.86	0.91	-	279,962	-	-	-
金馬地區	-	31,692	-	-	-	-	28,873	-	-	-
院轄市	3	2,062,084	0.15	0.10	0.11	-	2,074,950	-	-	-
省轄市	3	1,367,951	0.22	0.19	0.22	2	1,355,536	0.15	0.16	0.16
縣轄市	8	3,124,915	0.26	0.23	0.26	1	3,056,173	0.03	0.04	0.04
鎮	5	1,767,334	0.28	0.24	0.28	1	1,645,157	0.06	0.05	0.05
鄉	15	2,961,064	0.51	0.41	0.48	1	2,662,470	0.04	0.02	0.03
山地鄉	-	108,702	-	-	-	-	90,336	-	-	-
總計	34	11,392,050	0.30	0.25	0.29	5	10,884,622	0.05	0.04	0.04

表三 臺灣地區癌症申報發生人數按地區、原發部位及性別分類，民國八十九年（續）

GEOGRAPHIC VARIATION OF CRUDE AND AGE-STANDARDIZED CANCER INCIDENCE RATE,
2000 (CONTINUED)

食道 T-150

性別 地區	男					女				
	申報數	人口數	每十萬人口 粗發生率	每十萬人口 年齡標準化 發生率 ¹	每十萬人口 年齡標準化 發生率 ²	申報數	人口數	每十萬人口 粗發生率	每十萬人口 年齡標準化 發生率 ¹	每十萬人口 年齡標準化 發生率 ²
臺北縣	178	1,801,773	9.88	10.69	11.38	19	1,766,123	1.08	1.17	1.42
宜蘭縣	32	240,691	13.30	10.11	11.54	3	224,495	1.34	1.14	1.23
桃園縣	56	890,755	6.29	6.27	6.95	7	841,862	0.83	0.83	0.97
新竹縣	8	230,167	3.48	2.93	3.51	1	209,546	0.48	0.50	0.46
苗栗縣	19	293,952	6.46	5.10	5.60	3	265,751	1.13	0.61	0.82
臺中縣	64	766,922	8.35	8.59	9.21	1	727,386	0.14	0.11	0.16
彰化縣	70	679,393	10.30	9.41	10.16	7	631,138	1.11	0.73	0.92
南投縣	20	282,873	7.07	5.98	6.71	-	258,664	-	-	-
雲林縣	41	392,911	10.43	8.74	9.61	1	350,457	0.29	0.16	0.19
嘉義縣	25	296,936	8.42	6.37	7.17	2	265,369	0.75	0.46	0.62
臺南縣	27	572,550	4.72	4.13	4.34	2	535,137	0.37	0.18	0.27
高雄縣	47	641,615	7.33	6.51	7.07	4	593,092	0.67	0.63	0.77
屏東縣	42	473,928	8.86	7.32	8.02	2	433,662	0.46	0.34	0.43
臺東縣	26	131,806	19.73	16.26	17.85	2	113,506	1.76	1.39	1.53
花蓮縣	30	187,174	16.03	11.73	13.20	2	166,456	1.20	0.87	1.04
澎湖縣	6	46,877	12.80	9.14	9.86	-	42,619	-	-	-
基隆市	24	199,061	12.06	11.08	12.10	1	189,364	0.53	0.36	0.40
臺中市	30	477,183	6.29	7.05	7.64	2	488,607	0.41	0.57	0.55
臺南市	20	369,942	5.41	5.36	5.90	-	364,708	-	-	-
高雄市	60	752,776	7.97	7.67	8.20	4	737,784	0.54	0.54	0.60
臺北市	115	1,309,308	8.78	7.10	7.80	17	1,337,166	1.27	0.95	1.17
金門縣	7	27,901	25.09	15.88	17.93	-	25,931	-	-	-
連江縣	1	3,791	26.38	21.43	21.43	-	2,942	-	-	-
新竹市	11	187,972	5.85	4.51	5.10	1	180,467	0.55	0.36	0.55
嘉義市	12	133,793	8.97	8.38	8.89	-	132,390	-	-	-
北部	443	5,153,679	8.60	8.04	8.76	52	5,014,774	1.04	0.91	1.10
中部	225	2,599,282	8.66	8.22	8.93	11	2,456,252	0.45	0.35	0.43
南部	239	3,288,417	7.27	6.42	6.96	14	3,104,761	0.45	0.35	0.44
東部	56	318,980	17.56	13.55	15.06	4	279,962	1.43	1.07	1.23
金馬地區	8	31,692	25.24	17.58	19.38	-	28,873	-	-	-
院轄市	175	2,062,084	8.49	7.41	8.08	21	2,074,950	1.01	0.85	1.03
省轄市	97	1,367,951	7.09	7.02	7.66	4	1,355,536	0.30	0.28	0.30
縣轄市	253	3,124,915	8.10	8.21	8.93	22	3,056,173	0.72	0.77	0.92
鎮	146	1,767,334	8.26	7.24	8.05	11	1,645,157	0.67	0.47	0.58
鄉	296	2,961,064	10.00	8.52	9.20	21	2,662,470	0.79	0.53	0.65
山地鄉	4	108,702	3.68	3.60	4.22	2	90,336	2.21	1.93	2.43
總計	971	11,392,050	8.52	7.80	8.51	81	10,884,622	0.74	0.62	0.75

表三 臺灣地區癌症申報發生人數按地區、原發部位及性別分類，民國八十九年（續）

GEOGRAPHIC VARIATION OF CRUDE AND AGE-STANDARDIZED CANCER INCIDENCE RATE,
2000 (CONTINUED)

胃 T-151

性別 地區	男					女				
	申報數	人口數	每十萬人口 粗發生率	每十萬人口 年齡標準化 發生率 ¹	每十萬人口 年齡標準化 發生率 ²	申報數	人口數	每十萬人口 粗發生率	每十萬人口 年齡標準化 發生率 ¹	每十萬人口 年齡標準化 發生率 ²
臺北縣	374	1,801,773	20.76	21.15	24.30	194	1,766,123	10.98	11.49	13.52
宜蘭縣	86	240,691	35.73	28.07	32.63	37	224,495	16.48	12.81	14.25
桃園縣	173	890,755	19.42	17.54	20.14	104	841,862	12.35	13.11	14.85
新竹縣	53	230,167	23.03	19.01	21.88	29	209,546	13.84	12.59	13.62
苗栗縣	58	293,952	19.73	15.49	17.20	25	265,751	9.41	6.93	7.75
臺中縣	112	766,922	14.60	13.60	16.24	63	727,386	8.66	8.66	9.92
彰化縣	95	679,393	13.98	12.48	14.57	54	631,138	8.56	6.48	7.54
南投縣	39	282,873	13.79	10.90	12.66	23	258,664	8.89	6.08	7.15
雲林縣	63	392,911	16.03	11.94	14.20	27	350,457	7.70	4.82	5.45
嘉義縣	41	296,936	13.81	9.83	11.46	27	265,369	10.17	6.79	7.90
臺南縣	92	572,550	16.07	12.31	14.67	58	535,137	10.84	7.58	8.68
高雄縣	100	641,615	15.59	14.19	15.90	56	593,092	9.44	8.41	9.49
屏東縣	74	473,928	15.61	11.84	13.68	27	433,662	6.23	4.46	5.10
臺東縣	29	131,806	22.00	15.57	17.78	22	113,506	19.38	13.47	16.14
花蓮縣	56	187,174	29.92	21.52	24.34	23	166,456	13.82	11.05	12.31
澎湖縣	5	46,877	10.67	4.87	6.75	5	42,619	11.73	7.36	7.48
基隆市	59	199,061	29.64	24.11	27.43	26	189,364	13.73	11.81	13.06
臺中市	79	477,183	16.56	16.79	19.35	56	488,607	11.46	11.58	13.14
臺南市	68	369,942	18.38	16.80	19.30	42	364,708	11.52	10.49	11.99
高雄市	126	752,776	16.74	15.38	17.65	58	737,784	7.86	7.32	8.51
臺北市	333	1,309,308	25.43	18.01	20.85	179	1,337,166	13.39	10.17	11.97
金門縣	6	27,901	21.50	13.64	15.24	-	25,931	-	-	-
連江縣	-	3,791	-	-	-	-	2,942	-	-	-
新竹市	29	187,972	15.43	12.91	14.56	26	180,467	14.41	13.78	15.37
嘉義市	18	133,793	13.45	11.15	13.17	10	132,390	7.55	5.79	7.19
北部	1,165	5,153,679	22.61	19.28	22.15	620	5,014,774	12.36	11.10	12.77
中部	388	2,599,282	14.93	13.17	15.49	223	2,456,252	9.08	7.54	8.64
南部	524	3,288,417	15.93	13.20	15.25	283	3,104,761	9.12	7.32	8.39
東部	85	318,980	26.65	19.00	21.57	45	279,962	16.07	12.06	13.92
金馬地區	6	31,692	18.93	12.41	13.80	-	28,873	-	-	-
院轄市	459	2,062,084	22.26	17.23	19.94	237	2,074,950	11.42	9.29	10.94
省轄市	253	1,367,951	18.49	16.73	19.17	160	1,355,536	11.80	11.05	12.54
縣轄市	557	3,124,915	17.82	17.28	19.92	338	3,056,173	11.06	11.48	13.21
鎮	335	1,767,334	18.96	15.36	17.85	157	1,645,157	9.54	7.29	8.45
鄉	534	2,961,064	18.03	14.11	16.38	266	2,662,470	9.99	7.31	8.28
山地鄉	30	108,702	27.60	29.01	31.78	13	90,336	14.39	13.03	14.76
總計	2,168	11,392,050	19.03	16.07	18.58	1,171	10,884,622	10.76	9.11	10.46

表三 臺灣地區癌症申報發生人數按地區、原發部位及性別分類，民國八十九年（續）

GEOGRAPHIC VARIATION OF CRUDE AND AGE-STANDARDIZED CANCER INCIDENCE RATE,
2000 (CONTINUED)

小腸 T-152

性別 地區	男					女				
	申報數	人口數	每十萬人口 粗發生率	每十萬人口 年齡標準化 發生率 ¹	每十萬人口 年齡標準化 發生率 ²	申報數	人口數	每十萬人口 粗發生率	每十萬人口 年齡標準化 發生率 ¹	每十萬人口 年齡標準化 發生率 ²
臺北縣	21	1,801,773	1.17	1.16	1.34	21	1,766,123	1.19	1.29	1.44
宜蘭縣	3	240,691	1.25	1.18	1.43	4	224,495	1.78	1.21	1.42
桃園縣	13	890,755	1.46	1.40	1.58	4	841,862	0.48	0.41	0.54
新竹縣	2	230,167	0.87	0.63	0.82	1	209,546	0.48	0.34	0.41
苗栗縣	4	293,952	1.36	1.12	1.15	4	265,751	1.51	1.11	1.25
臺中縣	7	766,922	0.91	1.00	1.04	7	727,386	0.96	1.02	1.13
彰化縣	16	679,393	2.36	2.17	2.45	8	631,138	1.27	0.99	1.11
南投縣	3	282,873	1.06	0.70	0.96	3	258,664	1.16	0.83	0.88
雲林縣	6	392,911	1.53	1.36	1.43	6	350,457	1.71	1.27	1.38
嘉義縣	4	296,936	1.35	1.20	1.37	1	265,369	0.38	0.29	0.26
臺南縣	7	572,550	1.22	0.94	1.00	11	535,137	2.06	1.65	1.71
高雄縣	9	641,615	1.40	1.32	1.41	-	593,092	-	-	-
屏東縣	5	473,928	1.06	0.75	0.93	1	433,662	0.23	0.19	0.19
臺東縣	2	131,806	1.52	1.09	1.15	2	113,506	1.76	1.22	1.49
花蓮縣	1	187,174	0.53	0.20	0.30	-	166,456	-	-	-
澎湖縣	1	46,877	2.13	0.99	1.09	-	42,619	-	-	-
基隆市	3	199,061	1.51	1.13	1.33	1	189,364	0.53	0.53	0.57
臺中市	6	477,183	1.26	1.18	1.39	2	488,607	0.41	0.38	0.46
臺南市	3	369,942	0.81	0.83	0.89	6	364,708	1.65	1.60	1.66
高雄市	8	752,776	1.06	1.00	1.05	3	737,784	0.41	0.41	0.45
臺北市	17	1,309,308	1.30	0.87	1.00	9	1,337,166	0.67	0.46	0.59
金門縣	-	27,901	-	-	-	-	25,931	-	-	-
連江縣	-	3,791	-	-	-	-	2,942	-	-	-
新竹市	2	187,972	1.06	0.96	1.05	-	180,467	-	-	-
嘉義市	2	133,793	1.49	1.29	1.35	1	132,390	0.76	0.75	0.70
北部	65	5,153,679	1.26	1.08	1.23	44	5,014,774	0.88	0.78	0.91
中部	38	2,599,282	1.46	1.38	1.55	26	2,456,252	1.06	0.92	1.02
南部	39	3,288,417	1.19	1.03	1.13	23	3,104,761	0.74	0.66	0.68
東部	3	318,980	0.94	0.56	0.64	2	279,962	0.71	0.52	0.64
金馬地區	-	31,692	-	-	-	-	28,873	-	-	-
院轄市	25	2,062,084	1.21	0.93	1.05	12	2,074,950	0.58	0.44	0.54
省轄市	16	1,367,951	1.17	1.06	1.19	10	1,355,536	0.74	0.74	0.78
縣轄市	34	3,124,915	1.09	1.06	1.23	32	3,056,173	1.05	1.14	1.25
鎮	26	1,767,334	1.47	1.23	1.42	13	1,645,157	0.79	0.58	0.69
鄉	43	2,961,064	1.45	1.27	1.39	27	2,662,470	1.01	0.83	0.89
山地鄉	1	108,702	0.92	0.79	0.81	1	90,336	1.11	0.81	0.89
總計	145	11,392,050	1.27	1.12	1.25	95	10,884,622	0.87	0.76	0.85

表三 臺灣地區癌症申報發生人數按地區、原發部位及性別分類，民國八十九年（續）

GEOGRAPHIC VARIATION OF CRUDE AND AGE-STANDARDIZED CANCER INCIDENCE RATE,
2000 (CONTINUED)

結腸及直腸 T-153 - T-154

性別 地區	男					女				
	申報數	人口數	每十萬人口 粗發生率	每十萬人口 年齡標準化 發生率 ¹	每十萬人口 年齡標準化 發生率 ²	申報數	人口數	每十萬人口 粗發生率	每十萬人口 年齡標準化 發生率 ¹	每十萬人口 年齡標準化 發生率 ²
臺北縣	639	1,801,773	35.47	37.42	41.90	484	1,766,123	27.40	28.78	33.07
宜蘭縣	75	240,691	31.16	24.35	28.60	76	224,495	33.85	26.27	29.74
桃園縣	315	890,755	35.36	33.54	37.50	237	841,862	28.15	31.25	36.02
新竹縣	75	230,167	32.59	25.68	29.76	60	209,546	28.63	22.40	25.99
苗栗縣	120	293,952	40.82	31.68	34.99	74	265,751	27.85	20.08	22.63
臺中縣	231	766,922	30.12	31.66	35.02	182	727,386	25.02	25.55	28.35
彰化縣	275	679,393	40.48	35.60	39.99	186	631,138	29.47	22.48	25.89
南投縣	78	282,873	27.57	21.61	24.49	67	258,664	25.90	19.10	20.87
雲林縣	121	392,911	30.80	23.58	26.81	114	350,457	32.53	20.67	24.25
嘉義縣	116	296,936	39.07	29.39	33.04	95	265,369	35.80	22.49	25.25
臺南縣	222	572,550	38.77	30.35	33.82	184	535,137	34.38	25.05	28.98
高雄縣	203	641,615	31.64	27.17	30.99	140	593,092	23.61	20.91	23.64
屏東縣	124	473,928	26.16	20.77	23.40	95	433,662	21.91	16.96	19.11
臺東縣	42	131,806	31.87	24.22	27.24	13	113,506	11.45	8.36	9.04
花蓮縣	76	187,174	40.60	26.69	30.90	32	166,456	19.22	15.29	17.13
澎湖縣	11	46,877	23.47	14.96	16.89	7	42,619	16.42	11.58	12.93
基隆市	110	199,061	55.26	45.53	51.89	67	189,364	35.38	29.71	34.57
臺中市	173	477,183	36.25	37.21	41.95	124	488,607	25.38	27.92	31.94
臺南市	145	369,942	39.20	37.21	41.66	110	364,708	30.16	28.22	31.29
高雄市	216	752,776	28.69	29.07	32.34	166	737,784	22.50	21.99	24.98
臺北市	634	1,309,308	48.42	38.09	42.24	471	1,337,166	35.22	28.16	32.03
金門縣	3	27,901	10.75	8.73	8.65	-	25,931	-	-	-
連江縣	2	3,791	52.76	46.32	50.32	-	2,942	-	-	-
新竹市	65	187,972	34.58	30.81	34.19	48	180,467	26.60	23.48	27.07
嘉義市	61	133,793	45.59	42.68	47.98	49	132,390	37.01	31.38	35.36
北部	2,033	5,153,679	39.45	35.38	39.61	1,517	5,014,774	30.25	27.61	31.60
中部	878	2,599,282	33.78	30.63	34.43	673	2,456,252	27.40	23.28	26.46
南部	1,098	3,288,417	33.39	28.71	32.23	846	3,104,761	27.25	22.52	25.49
東部	118	318,980	36.99	25.64	29.35	45	279,962	16.07	12.48	13.84
金馬地區	5	31,692	15.78	11.63	11.96	-	28,873	-	-	-
院轄市	850	2,062,084	41.22	35.01	38.89	637	2,074,950	30.70	26.23	29.84
省轄市	554	1,367,951	40.50	38.16	42.91	398	1,355,536	29.36	28.05	31.87
縣轄市	1,079	3,124,915	34.53	34.70	38.99	840	3,056,173	27.49	28.57	32.83
鎮	625	1,767,334	35.36	29.71	33.33	480	1,645,157	29.18	23.11	26.16
鄉	1,010	2,961,064	34.11	27.15	30.56	710	2,662,470	26.67	20.07	22.87
山地鄉	14	108,702	12.88	11.87	13.76	15	90,336	16.60	14.50	15.90
總計	4,132	11,392,050	36.27	31.88	35.79	3,081	10,884,622	28.31	24.52	27.92

表三 臺灣地區癌症申報發生人數按地區、原發部位及性別分類，民國八十九年（續）

GEOGRAPHIC VARIATION OF CRUDE AND AGE-STANDARDIZED CANCER INCIDENCE RATE,
2000 (CONTINUED)

結腸 T-153

性別 地區	男					女				
	申報數	人口數	每十萬人口 粗發生率	每十萬人口 年齡標準化 發生率 ¹	每十萬人口 年齡標準化 發生率 ²	申報數	人口數	每十萬人口 粗發生率	每十萬人口 年齡標準化 發生率 ¹	每十萬人口 年齡標準化 發生率 ²
臺北縣	348	1,801,773	19.31	20.24	22.83	272	1,766,123	15.40	15.79	18.35
宜蘭縣	44	240,691	18.28	14.16	16.66	42	224,495	18.71	14.49	16.37
桃園縣	181	890,755	20.32	19.24	21.54	134	841,862	15.92	17.88	20.41
新竹縣	49	230,167	21.29	16.40	19.11	35	209,546	16.70	12.19	14.60
苗栗縣	55	293,952	18.71	14.37	15.79	42	265,751	15.80	11.93	13.17
臺中縣	121	766,922	15.78	16.13	17.89	98	727,386	13.47	14.06	15.56
彰化縣	136	679,393	20.02	17.86	20.03	107	631,138	16.95	12.95	14.86
南投縣	39	282,873	13.79	10.30	12.00	35	258,664	13.53	10.37	11.06
雲林縣	62	392,911	15.78	11.93	13.90	57	350,457	16.26	9.83	11.71
嘉義縣	49	296,936	16.50	12.36	13.77	50	265,369	18.84	11.40	12.97
臺南縣	128	572,550	22.36	17.31	19.41	98	535,137	18.31	12.98	15.05
高雄縣	99	641,615	15.43	13.36	15.35	75	593,092	12.65	11.14	12.65
屏東縣	62	473,928	13.08	9.99	11.63	52	433,662	11.99	9.29	10.49
臺東縣	20	131,806	15.17	11.19	12.51	10	113,506	8.81	6.49	6.95
花蓮縣	42	187,174	22.44	13.98	16.65	20	166,456	12.02	9.60	10.67
澎湖縣	5	46,877	10.67	6.47	7.53	4	42,619	9.39	7.17	7.79
基隆市	68	199,061	34.16	27.79	32.32	39	189,364	20.60	16.74	19.81
臺中市	99	477,183	20.75	21.53	24.22	66	488,607	13.51	15.01	17.21
臺南市	82	369,942	22.17	20.06	23.00	59	364,708	16.18	14.46	16.38
高雄市	122	752,776	16.21	16.11	18.30	100	737,784	13.55	13.11	14.93
臺北市	352	1,309,308	26.88	21.03	23.42	282	1,337,166	21.09	16.67	19.07
金門縣	1	27,901	3.58	3.35	3.31	-	25,931	-	-	-
連江縣	2	3,791	52.76	46.32	50.32	-	2,942	-	-	-
新竹市	39	187,972	20.75	17.73	20.13	27	180,467	14.96	12.63	14.99
嘉義市	28	133,793	20.93	19.18	21.78	28	132,390	21.15	17.10	20.07
北部	1,136	5,153,679	22.04	19.61	22.11	873	5,014,774	17.41	15.74	18.10
中部	457	2,599,282	17.58	15.85	17.92	363	2,456,252	14.78	12.55	14.25
南部	575	3,288,417	17.49	14.75	16.79	466	3,104,761	15.01	12.19	13.91
東部	62	318,980	19.44	12.82	14.94	30	279,962	10.72	8.39	9.21
金馬地區	3	31,692	9.47	6.82	7.19	-	28,873	-	-	-
院轄市	474	2,062,084	22.99	19.25	21.56	382	2,074,950	18.41	15.56	17.81
省轄市	316	1,367,951	23.10	21.28	24.28	219	1,355,536	16.16	15.01	17.38
縣轄市	582	3,124,915	18.62	18.61	21.06	476	3,056,173	15.58	16.21	18.54
鎮	334	1,767,334	18.90	15.76	17.78	260	1,645,157	15.80	12.50	14.17
鄉	521	2,961,064	17.60	13.86	15.74	388	2,662,470	14.57	10.82	12.40
山地鄉	6	108,702	5.52	5.39	6.05	6	90,336	6.64	5.25	5.86
總計	2,233	11,392,050	19.60	17.02	19.28	1,732	10,884,622	15.91	13.65	15.61

表三 臺灣地區癌症申報發生人數按地區、原發部位及性別分類，民國八十九年（續）

GEOGRAPHIC VARIATION OF CRUDE AND AGE-STANDARDIZED CANCER INCIDENCE RATE,
2000 (CONTINUED)

直腸、乙狀結腸連結部及肛門 T-154

性別 地區	男					女				
	申報數	人口數	每十萬人口 粗發生率	每十萬人口 年齡標準化 發生率 ¹	每十萬人口 年齡標準化 發生率 ²	申報數	人口數	每十萬人口 粗發生率	每十萬人口 年齡標準化 發生率 ¹	每十萬人口 年齡標準化 發生率 ²
臺北縣	291	1,801,773	16.15	17.18	19.08	212	1,766,123	12.00	12.99	14.72
宜蘭縣	31	240,691	12.88	10.18	11.95	34	224,495	15.15	11.78	13.37
桃園縣	134	890,755	15.04	14.30	15.95	103	841,862	12.23	13.37	15.61
新竹縣	26	230,167	11.30	9.28	10.66	25	209,546	11.93	10.21	11.39
苗栗縣	65	293,952	22.11	17.31	19.20	32	265,751	12.04	8.15	9.45
臺中縣	110	766,922	14.34	15.53	17.13	84	727,386	11.55	11.49	12.78
彰化縣	139	679,393	20.46	17.74	19.95	79	631,138	12.52	9.53	11.03
南投縣	39	282,873	13.79	11.31	12.49	32	258,664	12.37	8.74	9.81
雲林縣	59	392,911	15.02	11.64	12.91	57	350,457	16.26	10.84	12.54
嘉義縣	67	296,936	22.56	17.03	19.28	45	265,369	16.96	11.09	12.28
臺南縣	94	572,550	16.42	13.04	14.41	86	535,137	16.07	12.07	13.92
高雄縣	104	641,615	16.21	13.81	15.64	65	593,092	10.96	9.78	11.00
屏東縣	62	473,928	13.08	10.79	11.77	43	433,662	9.92	7.67	8.62
臺東縣	22	131,806	16.69	13.02	14.73	3	113,506	2.64	1.87	2.08
花蓮縣	34	187,174	18.16	12.71	14.25	12	166,456	7.21	5.70	6.45
澎湖縣	6	46,877	12.80	8.50	9.36	3	42,619	7.04	4.41	5.14
基隆市	42	199,061	21.10	17.74	19.56	28	189,364	14.79	12.96	14.76
臺中市	74	477,183	15.51	15.67	17.73	58	488,607	11.87	12.91	14.73
臺南市	63	369,942	17.03	17.15	18.67	51	364,708	13.98	13.75	14.92
高雄市	94	752,776	12.49	12.95	14.04	66	737,784	8.95	8.88	10.05
臺北市	282	1,309,308	21.54	17.06	18.83	189	1,337,166	14.13	11.49	12.95
金門縣	2	27,901	7.17	5.38	5.34	-	25,931	-	-	-
連江縣	-	3,791	-	-	-	-	2,942	-	-	-
新竹市	26	187,972	13.83	13.09	14.06	21	180,467	11.64	10.86	12.09
嘉義市	33	133,793	24.66	23.51	26.20	21	132,390	15.86	14.28	15.28
北部	897	5,153,679	17.41	15.77	17.50	644	5,014,774	12.84	11.88	13.50
中部	421	2,599,282	16.20	14.79	16.51	310	2,456,252	12.62	10.72	12.21
南部	523	3,288,417	15.90	13.96	15.44	380	3,104,761	12.24	10.33	11.58
東部	56	318,980	17.56	12.81	14.41	15	279,962	5.36	4.09	4.63
金馬地區	2	31,692	6.31	4.81	4.77	-	28,873	-	-	-
院轄市	376	2,062,084	18.23	15.76	17.33	255	2,074,950	12.29	10.67	12.04
省轄市	238	1,367,951	17.40	16.87	18.63	179	1,355,536	13.21	13.04	14.50
縣轄市	497	3,124,915	15.90	16.09	17.93	364	3,056,173	11.91	12.36	14.29
鎮	291	1,767,334	16.47	13.95	15.55	220	1,645,157	13.37	10.61	11.99
鄉	489	2,961,064	16.51	13.29	14.82	322	2,662,470	12.09	9.25	10.46
山地鄉	8	108,702	7.36	6.48	7.71	9	90,336	9.96	9.25	10.04
總計	1,899	11,392,050	16.67	14.86	16.51	1,349	10,884,622	12.39	10.87	12.31

表三 臺灣地區癌症申報發生人數按地區、原發部位及性別分類，民國八十九年（續）

GEOGRAPHIC VARIATION OF CRUDE AND AGE-STANDARDIZED CANCER INCIDENCE RATE,
2000 (CONTINUED)

肝及肝內膽管 T-155

性別 地區	男					女				
	申報數	人口數	每十萬人口 粗發生率	每十萬人口 年齡標準化 發生率 ¹	每十萬人口 年齡標準化 發生率 ²	申報數	人口數	每十萬人口 粗發生率	每十萬人口 年齡標準化 發生率 ¹	每十萬人口 年齡標準化 發生率 ²
臺北縣	804	1,801,773	44.62	45.38	49.78	316	1,766,123	17.89	20.25	22.45
宜蘭縣	120	240,691	49.86	40.75	45.40	43	224,495	19.15	14.91	16.89
桃園縣	364	890,755	40.86	41.26	45.13	116	841,862	13.78	15.95	17.53
新竹縣	76	230,167	33.02	29.81	32.64	24	209,546	11.45	10.36	11.35
苗栗縣	151	293,952	51.37	41.98	46.12	47	265,751	17.69	13.72	15.04
臺中縣	410	766,922	53.46	54.33	59.31	141	727,386	19.38	20.17	23.11
彰化縣	423	679,393	62.26	56.95	62.76	112	631,138	17.75	14.29	16.01
南投縣	142	282,873	50.20	42.20	44.78	64	258,664	24.74	18.57	20.40
雲林縣	319	392,911	81.19	64.93	70.65	118	350,457	33.67	21.67	24.38
嘉義縣	210	296,936	70.72	55.43	61.04	86	265,369	32.41	19.99	22.74
臺南縣	361	572,550	63.05	52.69	57.59	120	535,137	22.42	17.16	18.62
高雄縣	359	641,615	55.95	50.02	54.60	124	593,092	20.91	19.27	21.00
屏東縣	207	473,928	43.68	36.51	39.86	68	433,662	15.68	12.59	13.41
臺東縣	65	131,806	49.31	38.41	42.38	16	113,506	14.10	11.30	12.51
花蓮縣	78	187,174	41.67	31.44	35.46	27	166,456	16.22	13.97	14.89
澎湖縣	28	46,877	59.73	47.70	51.07	12	42,619	28.16	18.71	20.33
基隆市	128	199,061	64.30	62.20	67.07	53	189,364	27.99	24.67	27.32
臺中市	198	477,183	41.49	45.46	49.24	89	488,607	18.22	20.88	23.25
臺南市	237	369,942	64.06	60.89	66.17	79	364,708	21.66	20.57	23.40
高雄市	407	752,776	54.07	51.93	56.05	149	737,784	20.20	20.95	22.95
臺北市	624	1,309,308	47.66	39.37	42.95	258	1,337,166	19.29	16.25	18.10
金門縣	11	27,901	39.43	34.28	36.07	3	25,931	11.57	9.97	11.64
連江縣	1	3,791	26.38	20.13	24.16	-	2,942	-	-	-
新竹市	90	187,972	47.88	45.51	48.98	43	180,467	23.83	23.39	25.57
嘉義市	118	133,793	88.20	82.39	89.28	62	132,390	46.83	40.94	44.65
北部	2,357	5,153,679	45.73	42.44	46.40	900	5,014,774	17.95	17.40	19.27
中部	1,492	2,599,282	57.40	54.06	58.88	524	2,456,252	21.33	18.53	20.84
南部	1,927	3,288,417	58.60	51.79	56.38	700	3,104,761	22.55	19.24	21.13
東部	143	318,980	44.83	34.35	38.34	43	279,962	15.36	12.79	13.83
金馬地區	12	31,692	37.86	32.80	34.83	3	28,873	10.39	8.81	10.27
院轄市	1,031	2,062,084	50.00	43.75	47.48	407	2,074,950	19.61	17.78	19.68
省轄市	771	1,367,951	56.36	56.38	60.99	326	1,355,536	24.05	24.01	26.66
縣轄市	1,430	3,124,915	45.76	46.45	50.56	524	3,056,173	17.15	19.14	21.22
鎮	969	1,767,334	54.83	47.67	52.62	313	1,645,157	19.03	15.61	17.17
鄉	1,686	2,961,064	56.94	48.14	52.64	585	2,662,470	21.97	16.85	18.75
山地鄉	44	108,702	40.48	39.94	42.19	15	90,336	16.60	15.57	17.38
總計	5,931	11,392,050	52.06	47.58	51.89	2,170	10,884,622	19.94	18.04	19.99

表三 臺灣地區癌症申報發生人數按地區、原發部位及性別分類，民國八十九年（續）

GEOGRAPHIC VARIATION OF CRUDE AND AGE-STANDARDIZED CANCER INCIDENCE RATE,
2000 (CONTINUED)

膽囊及肝外膽管 T-156

性別 地區	男					女				
	申報數	人口數	每十萬人口 粗發生率	每十萬人口 年齡標準化 發生率 ¹	每十萬人口 年齡標準化 發生率 ²	申報數	人口數	每十萬人口 粗發生率	每十萬人口 年齡標準化 發生率 ¹	每十萬人口 年齡標準化 發生率 ²
臺北縣	41	1,801,773	2.28	2.56	2.91	36	1,766,123	2.04	2.33	2.69
宜蘭縣	6	240,691	2.49	2.07	2.34	11	224,495	4.90	3.31	4.23
桃園縣	24	890,755	2.69	2.57	2.79	16	841,862	1.90	1.89	2.38
新竹縣	7	230,167	3.04	2.65	2.88	7	209,546	3.34	2.32	2.94
苗栗縣	6	293,952	2.04	1.66	1.94	10	265,751	3.76	2.30	2.87
臺中縣	17	766,922	2.22	2.05	2.39	17	727,386	2.34	2.36	2.78
彰化縣	19	679,393	2.80	2.45	2.87	21	631,138	3.33	2.58	2.88
南投縣	7	282,873	2.47	1.56	1.99	10	258,664	3.87	2.87	3.25
雲林縣	15	392,911	3.82	3.01	3.52	13	350,457	3.71	2.10	2.62
嘉義縣	10	296,936	3.37	2.86	3.10	7	265,369	2.64	1.41	1.89
臺南縣	18	572,550	3.14	2.53	2.74	14	535,137	2.62	1.81	2.20
高雄縣	18	641,615	2.81	2.33	2.81	8	593,092	1.35	1.05	1.44
屏東縣	17	473,928	3.59	2.84	3.40	15	433,662	3.46	2.34	2.80
臺東縣	2	131,806	1.52	1.24	1.35	4	113,506	3.52	2.50	3.25
花蓮縣	9	187,174	4.81	3.28	3.89	4	166,456	2.40	2.18	2.31
澎湖縣	1	46,877	2.13	0.82	1.24	-	42,619	-	-	-
基隆市	5	199,061	2.51	1.92	2.06	8	189,364	4.22	3.67	4.30
臺中市	7	477,183	1.47	1.67	1.75	10	488,607	2.05	2.31	2.53
臺南市	11	369,942	2.97	3.11	3.45	9	364,708	2.47	2.10	2.65
高雄市	17	752,776	2.26	1.89	2.28	15	737,784	2.03	2.10	2.37
臺北市	40	1,309,308	3.06	2.14	2.46	35	1,337,166	2.62	2.12	2.42
金門縣	-	27,901	-	-	-	-	25,931	-	-	-
連江縣	-	3,791	-	-	-	-	2,942	-	-	-
新竹市	6	187,972	3.19	3.29	3.55	4	180,467	2.22	1.89	2.58
嘉義市	8	133,793	5.98	4.98	6.04	1	132,390	0.76	0.71	0.85
北部	135	5,153,679	2.62	2.35	2.64	127	5,014,774	2.53	2.29	2.73
中部	65	2,599,282	2.50	2.20	2.56	71	2,456,252	2.89	2.41	2.78
南部	100	3,288,417	3.04	2.58	2.99	69	3,104,761	2.22	1.69	2.08
東部	11	318,980	3.45	2.42	2.83	8	279,962	2.86	2.31	2.71
金馬地區	-	31,692	-	-	-	-	28,873	-	-	-
院轄市	57	2,062,084	2.76	2.09	2.44	50	2,074,950	2.41	2.13	2.43
省轄市	37	1,367,951	2.70	2.70	3.00	32	1,355,536	2.36	2.24	2.68
縣轄市	81	3,124,915	2.59	2.60	3.01	62	3,056,173	2.03	2.26	2.64
鎮	49	1,767,334	2.77	2.25	2.58	52	1,645,157	3.16	2.26	2.78
鄉	87	2,961,064	2.94	2.42	2.74	76	2,662,470	2.85	1.92	2.33
山地鄉	-	108,702	-	-	-	3	90,336	3.32	2.74	3.32
總計	311	11,392,050	2.73	2.37	2.71	275	10,884,622	2.53	2.13	2.53

表三 臺灣地區癌症申報發生人數按地區、原發部位及性別分類，民國八十九年（續）

GEOGRAPHIC VARIATION OF CRUDE AND AGE-STANDARDIZED CANCER INCIDENCE RATE,
2000 (CONTINUED)

胰 T-157

性別 地區	男					女				
	申報數	人口數	每十萬人口 粗發生率	每十萬人口 年齡標準化 發生率 ¹	每十萬人口 年齡標準化 發生率 ²	申報數	人口數	每十萬人口 粗發生率	每十萬人口 年齡標準化 發生率 ¹	每十萬人口 年齡標準化 發生率 ²
臺北縣	94	1,801,773	5.22	5.34	6.08	62	1,766,123	3.51	3.86	4.53
宜蘭縣	14	240,691	5.82	4.99	5.75	7	224,495	3.12	2.07	2.48
桃園縣	53	890,755	5.95	4.92	5.77	24	841,862	2.85	3.27	3.73
新竹縣	10	230,167	4.34	3.09	3.76	8	209,546	3.82	3.12	3.55
苗栗縣	14	293,952	4.76	3.78	4.20	9	265,751	3.39	2.47	2.79
臺中縣	42	766,922	5.48	5.29	6.15	17	727,386	2.34	2.27	2.72
彰化縣	27	679,393	3.97	3.75	4.11	24	631,138	3.80	2.63	3.13
南投縣	13	282,873	4.60	3.32	3.96	8	258,664	3.09	1.77	2.26
雲林縣	26	392,911	6.62	4.98	5.94	18	350,457	5.14	3.17	3.53
嘉義縣	26	296,936	8.76	6.09	7.14	10	265,369	3.77	2.14	2.55
臺南縣	21	572,550	3.67	3.20	3.43	10	535,137	1.87	1.29	1.57
高雄縣	30	641,615	4.68	4.10	4.87	15	593,092	2.53	2.22	2.44
屏東縣	11	473,928	2.32	1.98	2.09	14	433,662	3.23	2.40	2.79
臺東縣	4	131,806	3.03	2.71	3.03	4	113,506	3.52	2.90	3.16
花蓮縣	13	187,174	6.95	4.07	4.82	5	166,456	3.00	2.64	2.60
澎湖縣	6	46,877	12.80	7.54	9.27	2	42,619	4.69	2.02	2.56
基隆市	16	199,061	8.04	7.04	8.11	10	189,364	5.28	4.79	5.18
臺中市	25	477,183	5.24	5.66	6.56	19	488,607	3.89	4.25	5.09
臺南市	18	369,942	4.87	5.00	5.33	11	364,708	3.02	2.76	3.08
高雄市	39	752,776	5.18	4.73	5.67	26	737,784	3.52	3.60	4.25
臺北市	85	1,309,308	6.49	4.89	5.52	57	1,337,166	4.26	3.22	3.90
金門縣	2	27,901	7.17	5.23	5.55	-	25,931	-	-	-
連江縣	1	3,791	26.38	26.32	26.32	-	2,942	-	-	-
新竹市	12	187,972	6.38	5.86	6.26	6	180,467	3.32	3.01	3.45
嘉義市	15	133,793	11.21	9.59	10.81	-	132,390	-	-	-
北部	298	5,153,679	5.78	5.02	5.72	183	5,014,774	3.65	3.34	3.91
中部	133	2,599,282	5.12	4.62	5.34	86	2,456,252	3.50	2.85	3.36
南部	166	3,288,417	5.05	4.30	4.91	88	3,104,761	2.83	2.30	2.68
東部	17	318,980	5.33	3.54	4.11	9	279,962	3.21	2.71	2.79
金馬地區	3	31,692	9.47	6.48	6.75	-	28,873	-	-	-
院轄市	124	2,062,084	6.01	4.82	5.52	83	2,074,950	4.00	3.36	4.03
省轄市	86	1,367,951	6.29	6.13	6.85	46	1,355,536	3.39	3.30	3.76
縣轄市	161	3,124,915	5.15	4.98	5.76	86	3,056,173	2.81	2.97	3.58
鎮	82	1,767,334	4.64	3.88	4.41	56	1,645,157	3.40	2.64	2.95
鄉	157	2,961,064	5.30	4.17	4.79	94	2,662,470	3.53	2.51	2.89
山地鄉	7	108,702	6.44	7.09	7.59	1	90,336	1.11	1.37	1.48
總計	617	11,392,050	5.42	4.66	5.33	366	10,884,622	3.36	2.87	3.35

表三 臺灣地區癌症申報發生人數按地區、原發部位及性別分類，民國八十九年（續）

GEOGRAPHIC VARIATION OF CRUDE AND AGE-STANDARDIZED CANCER INCIDENCE RATE,
2000 (CONTINUED)

後腹膜腔及腹膜 T-158

性別 地區	男					女				
	申報數	人口數	每十萬人口 粗發生率	每十萬人口 年齡標準化 發生率 ¹	每十萬人口 年齡標準化 發生率 ²	申報數	人口數	每十萬人口 粗發生率	每十萬人口 年齡標準化 發生率 ¹	每十萬人口 年齡標準化 發生率 ²
臺北縣	13	1,801,773	0.72	0.81	0.83	16	1,766,123	0.91	0.89	0.97
宜蘭縣	2	240,691	0.83	0.70	0.75	2	224,495	0.89	0.72	0.72
桃園縣	1	890,755	0.11	0.06	0.09	9	841,862	1.07	1.17	1.28
新竹縣	1	230,167	0.43	0.45	0.44	-	209,546	-	-	-
苗栗縣	-	293,952	-	-	-	1	265,751	0.38	0.65	0.48
臺中縣	9	766,922	1.17	1.32	1.43	4	727,386	0.55	0.59	0.58
彰化縣	3	679,393	0.44	0.43	0.48	2	631,138	0.32	0.40	0.33
南投縣	1	282,873	0.35	0.32	0.33	-	258,664	-	-	-
雲林縣	4	392,911	1.02	0.82	0.90	5	350,457	1.43	1.34	1.23
嘉義縣	-	296,936	-	-	-	2	265,369	0.75	0.78	0.71
臺南縣	4	572,550	0.70	0.65	0.77	1	535,137	0.19	0.36	0.26
高雄縣	4	641,615	0.62	0.61	0.59	5	593,092	0.84	0.73	0.76
屏東縣	1	473,928	0.21	0.12	0.21	-	433,662	-	-	-
臺東縣	-	131,806	-	-	-	2	113,506	1.76	2.02	1.99
花蓮縣	4	187,174	2.14	2.37	2.30	2	166,456	1.20	1.58	1.29
澎湖縣	-	46,877	-	-	-	-	42,619	-	-	-
基隆市	-	199,061	-	-	-	2	189,364	1.06	0.87	1.20
臺中市	2	477,183	0.42	0.51	0.48	2	488,607	0.41	0.42	0.44
臺南市	1	369,942	0.27	0.37	0.32	2	364,708	0.55	0.87	0.72
高雄市	1	752,776	0.13	0.18	0.17	5	737,784	0.68	0.68	0.72
臺北市	4	1,309,308	0.31	0.33	0.31	6	1,337,166	0.45	0.34	0.35
金門縣	-	27,901	-	-	-	-	25,931	-	-	-
連江縣	-	3,791	-	-	-	-	2,942	-	-	-
新竹市	-	187,972	-	-	-	3	180,467	1.66	1.64	1.68
嘉義市	2	133,793	1.49	1.42	1.37	1	132,390	0.76	0.52	0.62
北部	21	5,153,679	0.41	0.41	0.42	39	5,014,774	0.78	0.75	0.80
中部	19	2,599,282	0.73	0.72	0.77	13	2,456,252	0.53	0.56	0.53
南部	13	3,288,417	0.40	0.39	0.41	16	3,104,761	0.52	0.53	0.51
東部	4	318,980	1.25	1.40	1.37	4	279,962	1.43	1.72	1.54
金馬地區	-	31,692	-	-	-	-	28,873	-	-	-
院轄市	5	2,062,084	0.24	0.27	0.26	11	2,074,950	0.53	0.46	0.48
省轄市	5	1,367,951	0.37	0.39	0.36	10	1,355,536	0.74	0.76	0.79
縣轄市	21	3,124,915	0.67	0.72	0.75	24	3,056,173	0.79	0.73	0.81
鎮	7	1,767,334	0.40	0.34	0.37	10	1,645,157	0.61	0.77	0.66
鄉	18	2,961,064	0.61	0.57	0.62	17	2,662,470	0.64	0.62	0.60
山地鄉	1	108,702	0.92	0.64	0.70	-	90,336	-	-	-
總計	57	11,392,050	0.50	0.49	0.51	72	10,884,622	0.66	0.66	0.66

表三 臺灣地區癌症申報發生人數按地區、原發部位及性別分類，民國八十九年（續）

GEOGRAPHIC VARIATION OF CRUDE AND AGE-STANDARDIZED CANCER INCIDENCE RATE,
2000 (CONTINUED)

消化器官之其他部位及與腹膜分界不明部位 T-159

性別 地區	男					女				
	申報數	人口數	每十萬人口 粗發生率	每十萬人口 年齡標準化 發生率 ¹	每十萬人口 年齡標準化 發生率 ²	申報數	人口數	每十萬人口 粗發生率	每十萬人口 年齡標準化 發生率 ¹	每十萬人口 年齡標準化 發生率 ²
臺北縣	2	1,801,773	0.11	0.12	0.13	4	1,766,123	0.23	0.25	0.28
宜蘭縣	3	240,691	1.25	0.74	0.97	-	224,495	-	-	-
桃園縣	-	890,755	-	-	-	-	841,862	-	-	-
新竹縣	-	230,167	-	-	-	1	209,546	0.48	0.43	0.43
苗栗縣	1	293,952	0.34	0.18	0.27	1	265,751	0.38	0.35	0.32
臺中縣	-	766,922	-	-	-	3	727,386	0.41	0.39	0.42
彰化縣	1	679,393	0.15	0.16	0.18	1	631,138	0.16	0.17	0.19
南投縣	1	282,873	0.35	0.22	0.25	-	258,664	-	-	-
雲林縣	-	392,911	-	-	-	-	350,457	-	-	-
嘉義縣	1	296,936	0.34	0.18	0.32	-	265,369	-	-	-
臺南縣	2	572,550	0.35	0.25	0.26	3	535,137	0.56	0.44	0.44
高雄縣	2	641,615	0.31	0.28	0.30	1	593,092	0.17	0.11	0.17
屏東縣	1	473,928	0.21	0.18	0.18	1	433,662	0.23	0.22	0.25
臺東縣	-	131,806	-	-	-	-	113,506	-	-	-
花蓮縣	-	187,174	-	-	-	-	166,456	-	-	-
澎湖縣	-	46,877	-	-	-	-	42,619	-	-	-
基隆市	-	199,061	-	-	-	-	189,364	-	-	-
臺中市	-	477,183	-	-	-	1	488,607	0.20	0.14	0.15
臺南市	-	369,942	-	-	-	1	364,708	0.27	0.31	0.29
高雄市	-	752,776	-	-	-	3	737,784	0.41	0.40	0.52
臺北市	1	1,309,308	0.08	0.05	0.05	1	1,337,166	0.07	0.05	0.05
金門縣	-	27,901	-	-	-	-	25,931	-	-	-
連江縣	-	3,791	-	-	-	-	2,942	-	-	-
新竹市	-	187,972	-	-	-	-	180,467	-	-	-
嘉義市	-	133,793	-	-	-	-	132,390	-	-	-
北部	7	5,153,679	0.14	0.09	0.12	7	5,014,774	0.14	0.14	0.14
中部	2	2,599,282	0.08	0.07	0.08	5	2,456,252	0.20	0.18	0.19
南部	6	3,288,417	0.18	0.14	0.16	9	3,104,761	0.29	0.24	0.28
東部	-	318,980	-	-	-	-	279,962	-	-	-
金馬地區	-	31,692	-	-	-	-	28,873	-	-	-
院轄市	1	2,062,084	0.05	0.03	0.04	4	2,074,950	0.19	0.15	0.19
省轄市	-	1,367,951	-	-	-	2	1,355,536	0.15	0.14	0.14
縣轄市	4	3,124,915	0.13	0.11	0.12	4	3,056,173	0.13	0.14	0.14
鎮	3	1,767,334	0.17	0.14	0.16	3	1,645,157	0.18	0.18	0.18
鄉	7	2,961,064	0.24	0.17	0.21	8	2,662,470	0.30	0.22	0.25
山地鄉	-	108,702	-	-	-	-	90,336	-	-	-
總計	15	11,392,050	0.13	0.10	0.12	21	10,884,622	0.19	0.17	0.19

表三 臺灣地區癌症申報發生人數按地區、原發部位及性別分類，民國八十九年（續）

GEOGRAPHIC VARIATION OF CRUDE AND AGE-STANDARDIZED CANCER INCIDENCE RATE,
2000 (CONTINUED)

鼻腔、副竇、中耳及內耳 T-160

性別 地區	男					女				
	申報數	人口數	每十萬人口 粗發生率	每十萬人口 年齡標準化 發生率 ¹	每十萬人口 年齡標準化 發生率 ²	申報數	人口數	每十萬人口 粗發生率	每十萬人口 年齡標準化 發生率 ¹	每十萬人口 年齡標準化 發生率 ²
臺北縣	21	1,801,773	1.17	1.25	1.42	9	1,766,123	0.51	0.53	0.58
宜蘭縣	1	240,691	0.42	0.33	0.36	1	224,495	0.45	0.44	0.44
桃園縣	10	890,755	1.12	1.11	1.22	4	841,862	0.48	0.54	0.59
新竹縣	2	230,167	0.87	0.79	0.92	1	209,546	0.48	0.41	0.45
苗栗縣	4	293,952	1.36	1.19	1.24	2	265,751	0.75	0.38	0.53
臺中縣	10	766,922	1.30	1.42	1.49	3	727,386	0.41	0.48	0.50
彰化縣	14	679,393	2.06	2.00	2.12	5	631,138	0.79	0.67	0.76
南投縣	5	282,873	1.77	1.41	1.44	-	258,664	-	-	-
雲林縣	6	392,911	1.53	1.11	1.43	3	350,457	0.86	0.60	0.64
嘉義縣	6	296,936	2.02	1.64	1.89	1	265,369	0.38	0.19	0.21
臺南縣	10	572,550	1.75	1.61	1.77	3	535,137	0.56	0.45	0.44
高雄縣	7	641,615	1.09	1.00	1.02	7	593,092	1.18	1.14	1.25
屏東縣	3	473,928	0.63	0.50	0.59	2	433,662	0.46	0.36	0.39
臺東縣	-	131,806	-	-	-	1	113,506	0.88	0.81	0.93
花蓮縣	4	187,174	2.14	2.14	2.31	2	166,456	1.20	0.96	1.00
澎湖縣	-	46,877	-	-	-	-	42,619	-	-	-
基隆市	4	199,061	2.01	1.32	1.80	-	189,364	-	-	-
臺中市	8	477,183	1.68	1.65	1.85	2	488,607	0.41	0.26	0.31
臺南市	6	369,942	1.62	1.58	1.74	3	364,708	0.82	0.63	0.82
高雄市	6	752,776	0.80	0.75	0.78	5	737,784	0.68	0.48	0.58
臺北市	12	1,309,308	0.92	0.68	0.76	11	1,337,166	0.82	0.67	0.71
金門縣	-	27,901	-	-	-	-	25,931	-	-	-
連江縣	-	3,791	-	-	-	-	2,942	-	-	-
新竹市	4	187,972	2.13	2.23	2.29	4	180,467	2.22	2.09	2.20
嘉義市	2	133,793	1.49	1.50	1.56	1	132,390	0.76	0.68	0.68
北部	58	5,153,679	1.13	1.02	1.15	32	5,014,774	0.64	0.59	0.64
中部	43	2,599,282	1.65	1.56	1.70	13	2,456,252	0.53	0.47	0.52
南部	40	3,288,417	1.22	1.11	1.21	22	3,104,761	0.71	0.59	0.66
東部	4	318,980	1.25	1.25	1.36	3	279,962	1.07	0.91	0.99
金馬地區	-	31,692	-	-	-	-	28,873	-	-	-
院轄市	18	2,062,084	0.87	0.72	0.79	16	2,074,950	0.77	0.61	0.67
省轄市	24	1,367,951	1.75	1.68	1.89	10	1,355,536	0.74	0.63	0.72
縣轄市	36	3,124,915	1.15	1.16	1.28	18	3,056,173	0.59	0.58	0.63
鎮	21	1,767,334	1.19	1.10	1.21	5	1,645,157	0.30	0.24	0.26
鄉	45	2,961,064	1.52	1.34	1.48	21	2,662,470	0.79	0.66	0.73
山地鄉	1	108,702	0.92	1.20	1.38	-	90,336	-	-	-
總計	145	11,392,050	1.27	1.18	1.30	70	10,884,622	0.64	0.57	0.63

表三 臺灣地區癌症申報發生人數按地區、原發部位及性別分類，民國八十九年（續）

GEOGRAPHIC VARIATION OF CRUDE AND AGE-STANDARDIZED CANCER INCIDENCE RATE,
2000 (CONTINUED)

喉 T-161

性別 地區	男					女				
	申報數	人口數	每十萬人口 粗發生率	每十萬人口 年齡標準化 發生率 ¹	每十萬人口 年齡標準化 發生率 ²	申報數	人口數	每十萬人口 粗發生率	每十萬人口 年齡標準化 發生率 ¹	每十萬人口 年齡標準化 發生率 ²
臺北縣	81	1,801,773	4.50	4.68	5.15	4	1,766,123	0.23	0.24	0.24
宜蘭縣	9	240,691	3.74	3.13	3.52	-	224,495	-	-	-
桃園縣	29	890,755	3.26	2.83	3.41	1	841,862	0.12	0.17	0.15
新竹縣	6	230,167	2.61	1.99	2.65	-	209,546	-	-	-
苗栗縣	8	293,952	2.72	1.93	2.33	-	265,751	-	-	-
臺中縣	34	766,922	4.43	4.23	4.87	1	727,386	0.14	0.11	0.16
彰化縣	28	679,393	4.12	3.77	4.11	2	631,138	0.32	0.30	0.32
南投縣	11	282,873	3.89	3.10	3.39	-	258,664	-	-	-
雲林縣	23	392,911	5.85	4.55	4.90	1	350,457	0.29	0.15	0.16
嘉義縣	11	296,936	3.70	3.08	3.35	-	265,369	-	-	-
臺南縣	22	572,550	3.84	2.97	3.31	4	535,137	0.75	0.47	0.58
高雄縣	20	641,615	3.12	2.88	2.98	-	593,092	-	-	-
屏東縣	16	473,928	3.38	2.67	3.01	1	433,662	0.23	0.12	0.18
臺東縣	18	131,806	13.66	9.91	11.12	-	113,506	-	-	-
花蓮縣	10	187,174	5.34	3.80	4.21	1	166,456	0.60	0.44	0.49
澎湖縣	2	46,877	4.27	3.15	4.18	-	42,619	-	-	-
基隆市	3	199,061	1.51	1.28	1.41	1	189,364	0.53	0.44	0.48
臺中市	18	477,183	3.77	3.22	4.23	-	488,607	-	-	-
臺南市	20	369,942	5.41	4.70	5.31	-	364,708	-	-	-
高雄市	32	752,776	4.25	3.94	4.36	1	737,784	0.14	0.14	0.16
臺北市	62	1,309,308	4.74	3.43	3.89	3	1,337,166	0.22	0.15	0.19
金門縣	-	27,901	-	-	-	-	25,931	-	-	-
連江縣	-	3,791	-	-	-	-	2,942	-	-	-
新竹市	3	187,972	1.60	1.37	1.47	1	180,467	0.55	0.60	0.69
嘉義市	5	133,793	3.74	3.17	3.28	-	132,390	-	-	-
北部	201	5,153,679	3.90	3.38	3.83	10	5,014,774	0.20	0.19	0.20
中部	114	2,599,282	4.39	3.94	4.46	4	2,456,252	0.16	0.14	0.16
南部	128	3,288,417	3.89	3.29	3.62	6	3,104,761	0.19	0.15	0.18
東部	28	318,980	8.78	6.30	7.04	1	279,962	0.36	0.25	0.28
金馬地區	-	31,692	-	-	-	-	28,873	-	-	-
院轄市	94	2,062,084	4.56	3.62	4.07	4	2,074,950	0.19	0.15	0.19
省轄市	49	1,367,951	3.58	3.02	3.54	2	1,355,536	0.15	0.16	0.17
縣轄市	133	3,124,915	4.26	4.29	4.80	3	3,056,173	0.10	0.11	0.11
鎮	74	1,767,334	4.19	3.47	3.93	9	1,645,157	0.55	0.41	0.48
鄉	118	2,961,064	3.99	3.22	3.57	3	2,662,470	0.11	0.07	0.08
山地鄉	3	108,702	2.76	2.66	2.86	-	90,336	-	-	-
總計	471	11,392,050	4.13	3.56	4.00	21	10,884,622	0.19	0.16	0.19

表三 臺灣地區癌症申報發生人數按地區、原發部位及性別分類，民國八十九年（續）

GEOGRAPHIC VARIATION OF CRUDE AND AGE-STANDARDIZED CANCER INCIDENCE RATE,
2000 (CONTINUED)

肺、支氣管及氣管 T-162

性別 地區	男					女				
	申報數	人口數	每十萬人口 粗發生率	每十萬人口 年齡標準化 發生率 ¹	每十萬人口 年齡標準化 發生率 ²	申報數	人口數	每十萬人口 粗發生率	每十萬人口 年齡標準化 發生率 ¹	每十萬人口 年齡標準化 發生率 ²
臺北縣	695	1,801,773	38.57	40.02	45.54	319	1,766,123	18.06	19.23	22.39
宜蘭縣	107	240,691	44.46	33.36	38.69	47	224,495	20.94	16.52	17.48
桃園縣	363	890,755	40.75	34.49	40.51	141	841,862	16.75	18.56	21.33
新竹縣	77	230,167	33.45	26.69	30.64	35	209,546	16.70	13.95	15.74
苗栗縣	93	293,952	31.64	23.71	27.15	42	265,751	15.80	10.92	12.67
臺中縣	269	766,922	35.08	35.14	40.25	100	727,386	13.75	14.15	15.84
彰化縣	338	679,393	49.75	42.91	49.63	116	631,138	18.38	14.54	16.13
南投縣	116	282,873	41.01	31.43	35.17	36	258,664	13.92	10.04	11.47
雲林縣	205	392,911	52.17	40.03	45.46	82	350,457	23.40	14.54	16.73
嘉義縣	170	296,936	57.25	39.12	44.60	60	265,369	22.61	14.38	15.96
臺南縣	248	572,550	43.31	32.52	37.06	120	535,137	22.42	16.17	18.44
高雄縣	249	641,615	38.81	32.56	37.58	100	593,092	16.86	15.09	17.11
屏東縣	131	473,928	27.64	21.22	23.84	42	433,662	9.68	6.89	8.18
臺東縣	50	131,806	37.93	22.30	26.49	23	113,506	20.26	14.96	16.74
花蓮縣	83	187,174	44.34	27.55	31.35	33	166,456	19.83	15.02	17.74
澎湖縣	25	46,877	53.33	31.89	39.54	11	42,619	25.81	15.50	17.45
基隆市	88	199,061	44.21	37.31	42.44	36	189,364	19.01	15.96	19.05
臺中市	175	477,183	36.67	38.23	43.85	89	488,607	18.22	20.51	23.31
臺南市	149	369,942	40.28	38.31	43.20	77	364,708	21.11	19.34	22.39
高雄市	236	752,776	31.35	30.27	34.26	134	737,784	18.16	17.44	20.00
臺北市	638	1,309,308	48.73	34.49	40.11	304	1,337,166	22.73	18.47	21.16
金門縣	6	27,901	21.50	13.38	14.41	7	25,931	26.99	18.39	20.58
連江縣	-	3,791	-	-	-	-	2,942	-	-	-
新竹市	66	187,972	35.11	28.43	33.23	38	180,467	21.06	19.24	21.83
嘉義市	57	133,793	42.60	36.76	41.51	21	132,390	15.86	13.58	15.08
北部	2,127	5,153,679	41.27	34.89	40.27	962	5,014,774	19.18	17.66	20.27
中部	1,103	2,599,282	42.43	38.01	43.51	423	2,456,252	17.22	14.82	16.71
南部	1,265	3,288,417	38.47	31.64	36.06	565	3,104,761	18.20	14.95	17.04
東部	133	318,980	41.70	25.38	29.35	56	279,962	20.00	15.00	17.33
金馬地區	6	31,692	18.93	12.15	13.05	7	28,873	24.24	16.75	18.75
院轄市	874	2,062,084	42.38	33.43	38.62	438	2,074,950	21.11	18.22	20.87
省轄市	535	1,367,951	39.11	36.56	41.65	261	1,355,536	19.25	18.41	21.15
縣轄市	1,240	3,124,915	39.68	38.14	43.94	541	3,056,173	17.70	18.92	21.80
鎮	758	1,767,334	42.89	34.60	39.54	292	1,645,157	17.75	13.74	15.62
鄉	1,200	2,961,064	40.53	31.08	35.55	462	2,662,470	17.35	12.96	14.62
山地鄉	27	108,702	24.84	24.53	26.42	19	90,336	21.03	16.22	19.55
總計	4,634	11,392,050	40.68	34.33	39.39	2,013	10,884,622	18.49	16.04	18.31

表三 臺灣地區癌症申報發生人數按地區、原發部位及性別分類，民國八十九年（續）

GEOGRAPHIC VARIATION OF CRUDE AND AGE-STANDARDIZED CANCER INCIDENCE RATE,
2000 (CONTINUED)

胸膜 T-163

性別 地區	男					女				
	申報數	人口數	每十萬人口 粗發生率	每十萬人口 年齡標準化 發生率 ¹	每十萬人口 年齡標準化 發生率 ²	申報數	人口數	每十萬人口 粗發生率	每十萬人口 年齡標準化 發生率 ¹	每十萬人口 年齡標準化 發生率 ²
臺北縣	4	1,801,773	0.22	0.30	0.29	2	1,766,123	0.11	0.08	0.08
宜蘭縣	-	240,691	-	-	-	-	224,495	-	-	-
桃園縣	4	890,755	0.45	0.44	0.49	1	841,862	0.12	0.14	0.17
新竹縣	1	230,167	0.43	0.50	0.57	-	209,546	-	-	-
苗栗縣	-	293,952	-	-	-	-	265,751	-	-	-
臺中縣	-	766,922	-	-	-	-	727,386	-	-	-
彰化縣	-	679,393	-	-	-	-	631,138	-	-	-
南投縣	1	282,873	0.35	0.30	0.30	-	258,664	-	-	-
雲林縣	-	392,911	-	-	-	-	350,457	-	-	-
嘉義縣	-	296,936	-	-	-	1	265,369	0.38	0.39	0.42
臺南縣	-	572,550	-	-	-	-	535,137	-	-	-
高雄縣	-	641,615	-	-	-	-	593,092	-	-	-
屏東縣	3	473,928	0.63	0.56	0.57	-	433,662	-	-	-
臺東縣	2	131,806	1.52	1.08	1.33	-	113,506	-	-	-
花蓮縣	-	187,174	-	-	-	1	166,456	0.60	0.46	0.50
澎湖縣	-	46,877	-	-	-	-	42,619	-	-	-
基隆市	1	199,061	0.50	0.52	0.52	-	189,364	-	-	-
臺中市	-	477,183	-	-	-	-	488,607	-	-	-
臺南市	1	369,942	0.27	0.35	0.33	-	364,708	-	-	-
高雄市	1	752,776	0.13	0.10	0.11	1	737,784	0.14	0.16	0.15
臺北市	4	1,309,308	0.31	0.23	0.27	-	1,337,166	-	-	-
金門縣	-	27,901	-	-	-	-	25,931	-	-	-
連江縣	-	3,791	-	-	-	-	2,942	-	-	-
新竹市	-	187,972	-	-	-	-	180,467	-	-	-
嘉義市	-	133,793	-	-	-	-	132,390	-	-	-
北部	14	5,153,679	0.27	0.27	0.29	3	5,014,774	0.06	0.05	0.05
中部	1	2,599,282	0.04	0.03	0.03	-	2,456,252	-	-	-
南部	5	3,288,417	0.15	0.13	0.14	2	3,104,761	0.06	0.06	0.06
東部	2	318,980	0.63	0.45	0.56	1	279,962	0.36	0.28	0.31
金馬地區	-	31,692	-	-	-	-	28,873	-	-	-
院轄市	5	2,062,084	0.24	0.19	0.21	1	2,074,950	0.05	0.05	0.05
省轄市	2	1,367,951	0.15	0.19	0.18	-	1,355,536	-	-	-
縣轄市	9	3,124,915	0.29	0.31	0.32	3	3,056,173	0.10	0.09	0.10
鎮	2	1,767,334	0.11	0.11	0.12	2	1,645,157	0.12	0.12	0.12
鄉	3	2,961,064	0.10	0.09	0.09	-	2,662,470	-	-	-
山地鄉	1	108,702	0.92	0.59	0.89	-	90,336	-	-	-
總計	22	11,392,050	0.19	0.18	0.19	6	10,884,622	0.06	0.05	0.05

表三 臺灣地區癌症申報發生人數按地區、原發部位及性別分類，民國八十九年（續）

GEOGRAPHIC VARIATION OF CRUDE AND AGE-STANDARDIZED CANCER INCIDENCE RATE,
2000 (CONTINUED)

胸腺、心臟及中隔 T-164

性別 地區	男					女				
	申報數	人口數	每十萬人口 粗發生率	每十萬人口 年齡標準化 發生率 ¹	每十萬人口 年齡標準化 發生率 ²	申報數	人口數	每十萬人口 粗發生率	每十萬人口 年齡標準化 發生率 ¹	每十萬人口 年齡標準化 發生率 ²
臺北縣	22	1,801,773	1.22	1.24	1.34	10	1,766,123	0.57	0.53	0.55
宜蘭縣	2	240,691	0.83	0.60	0.79	3	224,495	1.34	1.23	1.31
桃園縣	10	890,755	1.12	1.14	1.18	5	841,862	0.59	0.61	0.62
新竹縣	2	230,167	0.87	0.74	0.85	1	209,546	0.48	0.26	0.39
苗栗縣	5	293,952	1.70	1.24	1.54	1	265,751	0.38	0.23	0.25
臺中縣	9	766,922	1.17	1.01	1.16	1	727,386	0.14	0.14	0.16
彰化縣	-	679,393	-	-	-	4	631,138	0.63	0.54	0.57
南投縣	1	282,873	0.35	0.32	0.33	1	258,664	0.39	0.41	0.40
雲林縣	4	392,911	1.02	1.05	1.07	2	350,457	0.57	0.39	0.45
嘉義縣	6	296,936	2.02	1.52	1.63	4	265,369	1.51	1.15	1.27
臺南縣	11	572,550	1.92	1.57	1.75	1	535,137	0.19	0.12	0.13
高雄縣	10	641,615	1.56	1.27	1.39	3	593,092	0.51	0.44	0.45
屏東縣	2	473,928	0.42	0.39	0.38	4	433,662	0.92	0.76	0.78
臺東縣	1	131,806	0.76	0.40	0.45	-	113,506	-	-	-
花蓮縣	1	187,174	0.53	0.57	0.66	-	166,456	-	-	-
澎湖縣	-	46,877	-	-	-	1	42,619	2.35	2.08	2.14
基隆市	1	199,061	0.50	0.58	0.54	-	189,364	-	-	-
臺中市	3	477,183	0.63	0.45	0.54	1	488,607	0.20	0.25	0.29
臺南市	2	369,942	0.54	0.53	0.55	2	364,708	0.55	0.39	0.43
高雄市	12	752,776	1.59	1.28	1.49	2	737,784	0.27	0.27	0.29
臺北市	18	1,309,308	1.37	1.22	1.28	14	1,337,166	1.05	0.96	1.01
金門縣	-	27,901	-	-	-	-	25,931	-	-	-
連江縣	-	3,791	-	-	-	-	2,942	-	-	-
新竹市	-	187,972	-	-	-	1	180,467	0.55	0.60	0.69
嘉義市	1	133,793	0.75	0.77	0.83	1	132,390	0.76	0.76	0.87
北部	60	5,153,679	1.16	1.07	1.15	35	5,014,774	0.70	0.68	0.71
中部	17	2,599,282	0.65	0.56	0.63	9	2,456,252	0.37	0.33	0.36
南部	44	3,288,417	1.34	1.10	1.22	18	3,104,761	0.58	0.51	0.54
東部	2	318,980	0.63	0.50	0.56	-	279,962	-	-	-
金馬地區	-	31,692	-	-	-	-	28,873	-	-	-
院轄市	30	2,062,084	1.45	1.23	1.34	16	2,074,950	0.77	0.73	0.76
省轄市	7	1,367,951	0.51	0.45	0.49	5	1,355,536	0.37	0.35	0.40
縣轄市	37	3,124,915	1.18	1.11	1.22	19	3,056,173	0.62	0.60	0.64
鎮	15	1,767,334	0.85	0.69	0.77	8	1,645,157	0.49	0.43	0.45
鄉	33	2,961,064	1.11	0.98	1.06	14	2,662,470	0.53	0.44	0.47
山地鄉	1	108,702	0.92	0.81	0.80	-	90,336	-	-	-
總計	123	11,392,050	1.08	0.95	1.04	62	10,884,622	0.57	0.53	0.57

表三 臺灣地區癌症申報發生人數按地區、原發部位及性別分類，民國八十九年（續）

GEOGRAPHIC VARIATION OF CRUDE AND AGE-STANDARDIZED CANCER INCIDENCE RATE,
2000 (CONTINUED)

白血病 M-98003 - M-99403

地區	性別	男					女				
		申報數	人口數	每十萬人口 粗發生率	每十萬人口 年齡標準化 發生率 ¹	每十萬人口 年齡標準化 發生率 ²	申報數	人口數	每十萬人口 粗發生率	每十萬人口 年齡標準化 發生率 ¹	每十萬人口 年齡標準化 發生率 ²
臺北縣		84	1,801,773	4.66	5.10	5.15	59	1,766,123	3.34	3.66	3.72
宜蘭縣		11	240,691	4.57	4.20	4.31	7	224,495	3.12	2.58	2.69
桃園縣		51	890,755	5.73	6.22	6.37	26	841,862	3.09	3.44	3.41
新竹縣		15	230,167	6.52	5.94	6.16	14	209,546	6.68	6.39	6.75
苗栗縣		20	293,952	6.80	6.20	6.38	17	265,751	6.40	6.38	6.37
臺中縣		31	766,922	4.04	4.34	4.72	26	727,386	3.57	3.87	4.01
彰化縣		29	679,393	4.27	4.20	4.47	26	631,138	4.12	3.97	3.91
南投縣		17	282,873	6.01	4.46	5.14	7	258,664	2.71	2.81	2.70
雲林縣		14	392,911	3.56	3.17	3.13	15	350,457	4.28	3.77	3.87
嘉義縣		18	296,936	6.06	5.65	5.95	12	265,369	4.52	4.10	4.23
臺南縣		35	572,550	6.11	6.38	6.16	21	535,137	3.92	4.63	4.23
高雄縣		26	641,615	4.05	3.77	4.03	22	593,092	3.71	3.47	3.64
屏東縣		14	473,928	2.95	2.37	2.72	12	433,662	2.77	2.87	2.78
臺東縣		5	131,806	3.79	2.38	2.78	1	113,506	0.88	0.75	0.77
花蓮縣		8	187,174	4.27	3.79	3.85	12	166,456	7.21	6.77	6.97
澎湖縣		2	46,877	4.27	3.79	3.66	-	42,619	-	-	-
基隆市		5	199,061	2.51	2.96	2.68	6	189,364	3.17	3.19	3.36
臺中市		22	477,183	4.61	4.60	4.57	13	488,607	2.66	2.75	2.76
臺南市		17	369,942	4.60	3.96	4.18	15	364,708	4.11	4.66	4.36
高雄市		17	752,776	2.26	2.50	2.39	25	737,784	3.39	3.41	3.43
臺北市		86	1,309,308	6.57	5.94	6.10	47	1,337,166	3.51	3.60	3.53
金門縣		-	27,901	-	-	-	1	25,931	3.86	1.32	1.97
連江縣		-	3,791	-	-	-	-	2,942	-	-	-
新竹市		7	187,972	3.72	4.60	4.11	3	180,467	1.66	1.48	1.52
嘉義市		6	133,793	4.48	4.00	4.66	4	132,390	3.02	2.98	3.24
北部		279	5,153,679	5.41	5.46	5.54	179	5,014,774	3.57	3.67	3.69
中部		113	2,599,282	4.35	4.20	4.43	87	2,456,252	3.54	3.54	3.58
南部		135	3,288,417	4.11	3.94	4.07	111	3,104,761	3.58	3.66	3.60
東部		13	318,980	4.08	3.21	3.41	13	279,962	4.64	4.32	4.44
金馬地區		-	31,692	-	-	-	1	28,873	3.46	1.20	1.80
院轄市		103	2,062,084	4.99	4.80	4.90	72	2,074,950	3.47	3.51	3.47
省轄市		57	1,367,951	4.17	4.19	4.18	41	1,355,536	3.02	3.14	3.14
縣轄市		162	3,124,915	5.18	5.47	5.61	101	3,056,173	3.30	3.62	3.63
鎮		95	1,767,334	5.38	4.89	5.24	65	1,645,157	3.95	3.85	3.92
鄉		118	2,961,064	3.99	3.77	3.85	107	2,662,470	4.02	3.87	3.90
山地鄉		5	108,702	4.60	4.69	4.73	5	90,336	5.53	6.67	6.22
總計		540	11,392,050	4.74	4.65	4.78	391	10,884,622	3.59	3.64	3.65

表三 臺灣地區癌症申報發生人數按地區、原發部位及性別分類，民國八十九年（續）

GEOGRAPHIC VARIATION OF CRUDE AND AGE-STANDARDIZED CANCER INCIDENCE RATE,
2000 (CONTINUED)

造血系統及網狀內皮系統（白血病除外） T-169

性別 地區	男					女				
	申報數	人口數	每十萬人口 粗發生率	每十萬人口 年齡標準化 發生率 ¹	每十萬人口 年齡標準化 發生率 ²	申報數	人口數	每十萬人口 粗發生率	每十萬人口 年齡標準化 發生率 ¹	每十萬人口 年齡標準化 發生率 ²
臺北縣	31	1,801,773	1.72	1.60	1.88	18	1,766,123	1.02	1.20	1.26
宜蘭縣	7	240,691	2.91	2.30	2.69	2	224,495	0.89	0.89	0.94
桃園縣	18	890,755	2.02	1.54	1.69	12	841,862	1.43	1.78	1.97
新竹縣	4	230,167	1.74	1.47	1.58	1	209,546	0.48	0.26	0.39
苗栗縣	8	293,952	2.72	2.07	2.15	4	265,751	1.51	1.25	1.41
臺中縣	14	766,922	1.83	2.18	2.14	5	727,386	0.69	0.71	0.76
彰化縣	20	679,393	2.94	2.61	2.93	7	631,138	1.11	0.75	0.95
南投縣	8	282,873	2.83	2.38	2.56	4	258,664	1.55	1.14	1.19
雲林縣	6	392,911	1.53	1.31	1.51	10	350,457	2.85	1.98	1.92
嘉義縣	6	296,936	2.02	1.35	1.57	3	265,369	1.13	0.76	0.74
臺南縣	9	572,550	1.57	1.21	1.34	11	535,137	2.06	1.62	1.71
高雄縣	16	641,615	2.49	2.26	2.46	11	593,092	1.85	1.72	1.87
屏東縣	9	473,928	1.90	1.54	1.78	4	433,662	0.92	0.63	0.76
臺東縣	1	131,806	0.76	0.40	0.45	2	113,506	1.76	1.42	1.54
花蓮縣	8	187,174	4.27	3.45	3.85	6	166,456	3.60	2.76	3.11
澎湖縣	1	46,877	2.13	0.99	1.09	-	42,619	-	-	-
基隆市	9	199,061	4.52	3.77	4.32	6	189,364	3.17	2.53	3.12
臺中市	8	477,183	1.68	1.64	2.04	4	488,607	0.82	0.77	0.95
臺南市	4	369,942	1.08	1.01	1.15	3	364,708	0.82	0.85	0.87
高雄市	17	752,776	2.26	2.16	2.61	11	737,784	1.49	1.31	1.59
臺北市	32	1,309,308	2.44	1.85	2.06	24	1,337,166	1.79	1.51	1.69
金門縣	-	27,901	-	-	-	-	25,931	-	-	-
連江縣	-	3,791	-	-	-	-	2,942	-	-	-
新竹市	6	187,972	3.19	2.99	3.38	2	180,467	1.11	1.00	1.23
嘉義市	-	133,793	-	-	-	2	132,390	1.51	1.51	1.51
北部	115	5,153,679	2.23	1.89	2.12	69	5,014,774	1.38	1.32	1.47
中部	56	2,599,282	2.15	2.06	2.26	30	2,456,252	1.22	1.07	1.17
南部	62	3,288,417	1.89	1.57	1.79	45	3,104,761	1.45	1.23	1.35
東部	9	318,980	2.82	2.19	2.44	8	279,962	2.86	2.15	2.40
金馬地區	-	31,692	-	-	-	-	28,873	-	-	-
院轄市	49	2,062,084	2.38	1.91	2.17	35	2,074,950	1.69	1.46	1.67
省轄市	27	1,367,951	1.97	1.81	2.12	17	1,355,536	1.25	1.19	1.38
縣轄市	65	3,124,915	2.08	2.09	2.25	35	3,056,173	1.15	1.29	1.38
鎮	35	1,767,334	1.98	1.61	1.92	22	1,645,157	1.34	1.06	1.19
鄉	64	2,961,064	2.16	1.74	1.90	41	2,662,470	1.54	1.19	1.29
山地鄉	2	108,702	1.84	2.20	2.38	2	90,336	2.21	2.31	2.42
總計	242	11,392,050	2.12	1.85	2.07	152	10,884,622	1.40	1.25	1.38

表三 臺灣地區癌症申報發生人數按地區、原發部位及性別分類，民國八十九年（續）

GEOGRAPHIC VARIATION OF CRUDE AND AGE-STANDARDIZED CANCER INCIDENCE RATE,
2000 (CONTINUED)

骨、關節及關節軟骨 T-170

地區	性別	男					女				
		申報數	人口數	每十萬人口 粗發生率	每十萬人口 年齡標準化 發生率 ¹	每十萬人口 年齡標準化 發生率 ²	申報數	人口數	每十萬人口 粗發生率	每十萬人口 年齡標準化 發生率 ¹	每十萬人口 年齡標準化 發生率 ²
臺北縣		15	1,801,773	0.83	0.86	0.86	13	1,766,123	0.74	0.73	0.73
宜蘭縣		2	240,691	0.83	0.55	0.77	3	224,495	1.34	1.07	1.31
桃園縣		10	890,755	1.12	1.10	1.16	5	841,862	0.59	0.57	0.58
新竹縣		2	230,167	0.87	0.77	0.87	2	209,546	0.95	0.68	0.81
苗栗縣		2	293,952	0.68	0.43	0.58	-	265,751	-	-	-
臺中縣		5	766,922	0.65	0.58	0.61	4	727,386	0.55	0.55	0.56
彰化縣		6	679,393	0.88	0.98	0.98	7	631,138	1.11	1.12	1.18
南投縣		1	282,873	0.35	0.51	0.45	3	258,664	1.16	1.42	1.35
雲林縣		2	392,911	0.51	0.62	0.62	2	350,457	0.57	0.33	0.34
嘉義縣		2	296,936	0.67	0.44	0.46	5	265,369	1.88	2.23	2.08
臺南縣		3	572,550	0.52	0.51	0.53	3	535,137	0.56	0.49	0.49
高雄縣		5	641,615	0.78	0.69	0.70	1	593,092	0.17	0.23	0.22
屏東縣		-	473,928	-	-	-	2	433,662	0.46	0.40	0.43
臺東縣		-	131,806	-	-	-	-	113,506	-	-	-
花蓮縣		4	187,174	2.14	1.27	1.65	-	166,456	-	-	-
澎湖縣		-	46,877	-	-	-	-	42,619	-	-	-
基隆市		1	199,061	0.50	0.58	0.54	-	189,364	-	-	-
臺中市		1	477,183	0.21	0.17	0.17	-	488,607	-	-	-
臺南市		3	369,942	0.81	0.77	0.77	1	364,708	0.27	0.30	0.34
高雄市		4	752,776	0.53	0.55	0.56	3	737,784	0.41	0.39	0.39
臺北市		4	1,309,308	0.31	0.31	0.31	9	1,337,166	0.67	0.64	0.66
金門縣		1	27,901	3.58	3.38	3.19	-	25,931	-	-	-
連江縣		-	3,791	-	-	-	-	2,942	-	-	-
新竹市		-	187,972	-	-	-	2	180,467	1.11	1.39	1.26
嘉義市		1	133,793	0.75	0.56	0.62	2	132,390	1.51	1.66	1.73
北部		36	5,153,679	0.70	0.66	0.70	34	5,014,774	0.68	0.65	0.67
中部		15	2,599,282	0.58	0.60	0.61	16	2,456,252	0.65	0.66	0.68
南部		18	3,288,417	0.55	0.50	0.51	17	3,104,761	0.55	0.57	0.56
東部		4	318,980	1.25	0.74	0.96	-	279,962	-	-	-
金馬地區		1	31,692	3.16	3.01	2.84	-	28,873	-	-	-
院轄市		8	2,062,084	0.39	0.40	0.41	12	2,074,950	0.58	0.56	0.57
省轄市		6	1,367,951	0.44	0.40	0.41	5	1,355,536	0.37	0.44	0.45
縣轄市		27	3,124,915	0.86	0.85	0.88	23	3,056,173	0.75	0.74	0.75
鎮		14	1,767,334	0.79	0.71	0.79	11	1,645,157	0.67	0.59	0.64
鄉		19	2,961,064	0.64	0.60	0.63	16	2,662,470	0.60	0.63	0.64
山地鄉		-	108,702	-	-	-	-	90,336	-	-	-
總計		74	11,392,050	0.65	0.61	0.64	67	10,884,622	0.62	0.61	0.63

表三 臺灣地區癌症申報發生人數按地區、原發部位及性別分類，民國八十九年（續）

GEOGRAPHIC VARIATION OF CRUDE AND AGE-STANDARDIZED CANCER INCIDENCE RATE,
2000 (CONTINUED)

結締組織、軟組織及其他皮下組織 T-171

性別 地區	男					女				
	申報數	人口數	每十萬人口 粗發生率	每十萬人口 年齡標準化 發生率 ¹	每十萬人口 年齡標準化 發生率 ²	申報數	人口數	每十萬人口 粗發生率	每十萬人口 年齡標準化 發生率 ¹	每十萬人口 年齡標準化 發生率 ²
臺北縣	39	1,801,773	2.16	2.29	2.33	22	1,766,123	1.25	1.17	1.28
宜蘭縣	2	240,691	0.83	0.87	1.03	4	224,495	1.78	1.73	1.77
桃園縣	14	890,755	1.57	1.27	1.37	12	841,862	1.43	1.55	1.63
新竹縣	1	230,167	0.43	0.50	0.47	3	209,546	1.43	1.46	1.44
苗栗縣	3	293,952	1.02	0.79	0.85	7	265,751	2.63	2.70	2.74
臺中縣	14	766,922	1.83	1.81	2.00	7	727,386	0.96	0.95	0.96
彰化縣	7	679,393	1.03	0.91	0.99	13	631,138	2.06	1.89	1.92
南投縣	12	282,873	4.24	3.76	3.97	1	258,664	0.39	0.31	0.34
雲林縣	6	392,911	1.53	1.04	1.30	5	350,457	1.43	0.98	1.23
嘉義縣	3	296,936	1.01	0.80	0.97	2	265,369	0.75	0.55	0.60
臺南縣	16	572,550	2.79	2.43	2.58	6	535,137	1.12	0.99	1.05
高雄縣	16	641,615	2.49	2.40	2.53	8	593,092	1.35	1.44	1.45
屏東縣	7	473,928	1.48	1.18	1.30	5	433,662	1.15	0.91	0.97
臺東縣	1	131,806	0.76	0.55	0.65	2	113,506	1.76	1.35	1.35
花蓮縣	2	187,174	1.07	0.47	0.60	1	166,456	0.60	0.46	0.55
澎湖縣	-	46,877	-	-	-	-	42,619	-	-	-
基隆市	2	199,061	1.00	0.96	1.00	3	189,364	1.58	1.12	1.28
臺中市	6	477,183	1.26	1.36	1.52	7	488,607	1.43	1.47	1.57
臺南市	8	369,942	2.16	2.51	2.45	7	364,708	1.92	1.66	1.87
高雄市	18	752,776	2.39	2.06	2.26	10	737,784	1.36	1.17	1.29
臺北市	21	1,309,308	1.60	1.27	1.38	26	1,337,166	1.94	1.71	1.80
金門縣	1	27,901	3.58	3.38	3.19	-	25,931	-	-	-
連江縣	-	3,791	-	-	-	-	2,942	-	-	-
新竹市	2	187,972	1.06	0.96	1.10	2	180,467	1.11	1.06	1.05
嘉義市	1	133,793	0.75	0.63	0.63	3	132,390	2.27	2.80	2.41
北部	84	5,153,679	1.63	1.49	1.56	79	5,014,774	1.58	1.49	1.57
中部	45	2,599,282	1.73	1.58	1.74	33	2,456,252	1.34	1.20	1.29
南部	69	3,288,417	2.10	1.90	2.02	41	3,104,761	1.32	1.21	1.27
東部	3	318,980	0.94	0.50	0.62	3	279,962	1.07	0.87	0.92
金馬地區	1	31,692	3.16	3.01	2.84	-	28,873	-	-	-
院轄市	39	2,062,084	1.89	1.56	1.71	36	2,074,950	1.73	1.53	1.63
省轄市	19	1,367,951	1.39	1.46	1.51	22	1,355,536	1.62	1.52	1.59
縣轄市	64	3,124,915	2.05	2.11	2.17	42	3,056,173	1.37	1.34	1.44
鎮	34	1,767,334	1.92	1.70	1.85	18	1,645,157	1.09	1.06	1.09
鄉	43	2,961,064	1.45	1.22	1.34	36	2,662,470	1.35	1.16	1.21
山地鄉	3	108,702	2.76	2.89	3.14	2	90,336	2.21	1.88	1.95
總計	202	11,392,050	1.77	1.62	1.73	156	10,884,622	1.43	1.32	1.40

表三 臺灣地區癌症申報發生人數按地區、原發部位及性別分類，民國八十九年（續）

GEOGRAPHIC VARIATION OF CRUDE AND AGE-STANDARDIZED CANCER INCIDENCE RATE,
2000 (CONTINUED)

皮膚 T-173

性別 地區	男					女				
	申報數	人口數	每十萬人口 粗發生率	每十萬人口 年齡標準化 發生率 ¹	每十萬人口 年齡標準化 發生率 ²	申報數	人口數	每十萬人口 粗發生率	每十萬人口 年齡標準化 發生率 ¹	每十萬人口 年齡標準化 發生率 ²
臺北縣	100	1,801,773	5.55	5.89	6.42	96	1,766,123	5.44	5.63	6.60
宜蘭縣	18	240,691	7.48	5.95	6.69	25	224,495	11.14	8.34	9.53
桃園縣	50	890,755	5.61	5.38	6.11	28	841,862	3.33	3.76	4.07
新竹縣	15	230,167	6.52	4.63	5.73	10	209,546	4.77	3.88	4.41
苗栗縣	25	293,952	8.50	7.00	7.74	20	265,751	7.53	4.74	5.87
臺中縣	61	766,922	7.95	7.80	9.17	36	727,386	4.95	4.90	5.79
彰化縣	56	679,393	8.24	7.26	8.38	46	631,138	7.29	5.46	6.21
南投縣	25	282,873	8.84	6.67	7.64	21	258,664	8.12	5.25	6.67
雲林縣	47	392,911	11.96	9.50	10.88	27	350,457	7.70	4.98	5.49
嘉義縣	28	296,936	9.43	6.87	7.80	35	265,369	13.19	8.03	9.13
臺南縣	78	572,550	13.62	10.47	11.99	74	535,137	13.83	9.36	10.84
高雄縣	62	641,615	9.66	8.59	9.96	47	593,092	7.92	7.03	8.01
屏東縣	25	473,928	5.28	4.13	4.65	31	433,662	7.15	5.30	6.18
臺東縣	12	131,806	9.10	4.96	6.20	3	113,506	2.64	2.11	2.40
花蓮縣	26	187,174	13.89	9.39	10.86	13	166,456	7.81	6.38	7.20
澎湖縣	6	46,877	12.80	6.47	7.88	2	42,619	4.69	1.91	2.41
基隆市	14	199,061	7.03	6.01	6.35	5	189,364	2.64	2.26	2.76
臺中市	28	477,183	5.87	6.06	6.94	28	488,607	5.73	6.35	7.50
臺南市	38	369,942	10.27	8.76	10.35	38	364,708	10.42	9.64	10.93
高雄市	79	752,776	10.49	10.64	11.76	85	737,784	11.52	11.65	13.62
臺北市	115	1,309,308	8.78	6.17	7.05	109	1,337,166	8.15	6.81	7.54
金門縣	-	27,901	-	-	-	-	25,931	-	-	-
連江縣	-	3,791	-	-	-	-	2,942	-	-	-
新竹市	11	187,972	5.85	5.01	5.61	12	180,467	6.65	6.19	7.05
嘉義市	12	133,793	8.97	8.13	8.65	7	132,390	5.29	4.10	5.11
北部	348	5,153,679	6.75	5.83	6.54	305	5,014,774	6.08	5.56	6.34
中部	217	2,599,282	8.35	7.54	8.71	158	2,456,252	6.43	5.28	6.13
南部	328	3,288,417	9.97	8.56	9.74	319	3,104,761	10.27	8.30	9.59
東部	38	318,980	11.91	7.55	8.93	16	279,962	5.72	4.62	5.21
金馬地區	-	31,692	-	-	-	-	28,873	-	-	-
院轄市	194	2,062,084	9.41	7.62	8.57	194	2,074,950	9.35	8.13	9.19
省轄市	103	1,367,951	7.53	6.88	7.76	90	1,355,536	6.64	6.31	7.33
縣轄市	205	3,124,915	6.56	6.33	7.24	183	3,056,173	5.99	6.37	7.31
鎮	155	1,767,334	8.77	7.38	8.40	129	1,645,157	7.84	5.90	6.81
鄉	262	2,961,064	8.85	7.08	8.06	197	2,662,470	7.40	5.21	6.05
山地鄉	12	108,702	11.04	9.58	11.30	5	90,336	5.53	3.85	5.01
總計	931	11,392,050	8.17	7.07	8.03	798	10,884,622	7.33	6.29	7.23

表三 臺灣地區癌症申報發生人數按地區、原發部位及性別分類，民國八十九年（續）

GEOGRAPHIC VARIATION OF CRUDE AND AGE-STANDARDIZED CANCER INCIDENCE RATE,
2000 (CONTINUED)

皮膚，惡性黑色素瘤 T-173 M-87203 - M-87903

性別 地區	男					女				
	申報數	人口數	每十萬人口 粗發生率	每十萬人口 年齡標準化 發生率 ¹	每十萬人口 年齡標準化 發生率 ²	申報數	人口數	每十萬人口 粗發生率	每十萬人口 年齡標準化 發生率 ¹	每十萬人口 年齡標準化 發生率 ²
臺北縣	15	1,801,773	0.83	0.88	0.90	6	1,766,123	0.34	0.35	0.37
宜蘭縣	1	240,691	0.42	0.35	0.35	4	224,495	1.78	1.48	1.74
桃園縣	9	890,755	1.01	1.04	1.15	4	841,862	0.48	0.54	0.55
新竹縣	3	230,167	1.30	1.04	1.24	1	209,546	0.48	0.31	0.37
苗栗縣	2	293,952	0.68	0.71	0.69	3	265,751	1.13	0.73	0.85
臺中縣	6	766,922	0.78	0.94	0.95	6	727,386	0.82	0.92	0.94
彰化縣	5	679,393	0.74	0.61	0.70	5	631,138	0.79	0.69	0.72
南投縣	3	282,873	1.06	0.78	0.93	5	258,664	1.93	1.20	1.48
雲林縣	3	392,911	0.76	0.47	0.69	2	350,457	0.57	0.48	0.49
嘉義縣	2	296,936	0.67	0.44	0.46	1	265,369	0.38	0.39	0.42
臺南縣	1	572,550	0.17	0.09	0.14	5	535,137	0.93	0.64	0.70
高雄縣	4	641,615	0.62	0.45	0.55	4	593,092	0.67	0.62	0.67
屏東縣	2	473,928	0.42	0.42	0.43	3	433,662	0.69	0.56	0.56
臺東縣	2	131,806	1.52	0.68	0.85	-	113,506	-	-	-
花蓮縣	3	187,174	1.60	0.93	1.06	-	166,456	-	-	-
澎湖縣	1	46,877	2.13	0.86	1.54	-	42,619	-	-	-
基隆市	-	199,061	-	-	-	2	189,364	1.06	1.07	1.07
臺中市	-	477,183	-	-	-	4	488,607	0.82	0.97	1.07
臺南市	1	369,942	0.27	0.35	0.33	6	364,708	1.65	1.51	1.65
高雄市	4	752,776	0.53	0.57	0.60	4	737,784	0.54	0.49	0.55
臺北市	10	1,309,308	0.76	0.52	0.62	9	1,337,166	0.67	0.56	0.59
金門縣	-	27,901	-	-	-	-	25,931	-	-	-
連江縣	-	3,791	-	-	-	-	2,942	-	-	-
新竹市	-	187,972	-	-	-	1	180,467	0.55	0.50	0.55
嘉義市	1	133,793	0.75	0.73	0.73	-	132,390	-	-	-
北部	40	5,153,679	0.78	0.70	0.76	30	5,014,774	0.60	0.58	0.63
中部	17	2,599,282	0.65	0.58	0.66	22	2,456,252	0.90	0.79	0.85
南部	16	3,288,417	0.49	0.42	0.47	23	3,104,761	0.74	0.62	0.67
東部	5	318,980	1.57	0.84	0.98	-	279,962	-	-	-
金馬地區	-	31,692	-	-	-	-	28,873	-	-	-
院轄市	14	2,062,084	0.68	0.55	0.63	13	2,074,950	0.63	0.53	0.57
省轄市	2	1,367,951	0.15	0.19	0.18	13	1,355,536	0.96	0.95	1.02
縣轄市	21	3,124,915	0.67	0.65	0.71	15	3,056,173	0.49	0.52	0.54
鎮	13	1,767,334	0.74	0.64	0.71	20	1,645,157	1.22	1.01	1.10
鄉	25	2,961,064	0.84	0.64	0.73	14	2,662,470	0.53	0.38	0.42
山地鄉	3	108,702	2.76	2.66	2.86	-	90,336	-	-	-
總計	78	11,392,050	0.68	0.60	0.66	75	10,884,622	0.69	0.63	0.68

表三 臺灣地區癌症申報發生人數按地區、原發部位及性別分類，民國八十九年（續）

GEOGRAPHIC VARIATION OF CRUDE AND AGE-STANDARDIZED CANCER INCIDENCE RATE,
2000 (CONTINUED)

皮膚，非惡性黑色素瘤 T-173

性別 地區	男					女				
	申報數	人口數	每十萬人口 粗發生率	每十萬人口 年齡標準化 發生率 ¹	每十萬人口 年齡標準化 發生率 ²	申報數	人口數	每十萬人口 粗發生率	每十萬人口 年齡標準化 發生率 ¹	每十萬人口 年齡標準化 發生率 ²
臺北縣	85	1,801,773	4.72	5.00	5.52	90	1,766,123	5.10	5.29	6.23
宜蘭縣	17	240,691	7.06	5.60	6.34	21	224,495	9.35	6.86	7.79
桃園縣	41	890,755	4.60	4.34	4.96	24	841,862	2.85	3.22	3.53
新竹縣	12	230,167	5.21	3.60	4.49	9	209,546	4.29	3.57	4.03
苗栗縣	23	293,952	7.82	6.29	7.05	17	265,751	6.40	4.02	5.02
臺中縣	55	766,922	7.17	6.85	8.22	30	727,386	4.12	3.98	4.85
彰化縣	51	679,393	7.51	6.65	7.68	41	631,138	6.50	4.76	5.49
南投縣	22	282,873	7.78	5.89	6.71	16	258,664	6.19	4.05	5.18
雲林縣	44	392,911	11.20	9.03	10.19	25	350,457	7.13	4.50	4.99
嘉義縣	26	296,936	8.76	6.43	7.35	34	265,369	12.81	7.63	8.70
臺南縣	77	572,550	13.45	10.38	11.85	69	535,137	12.89	8.72	10.13
高雄縣	58	641,615	9.04	8.14	9.40	43	593,092	7.25	6.41	7.33
屏東縣	23	473,928	4.85	3.71	4.22	28	433,662	6.46	4.74	5.62
臺東縣	10	131,806	7.59	4.28	5.35	3	113,506	2.64	2.11	2.40
花蓮縣	23	187,174	12.29	8.45	9.80	13	166,456	7.81	6.38	7.20
澎湖縣	5	46,877	10.67	5.61	6.34	2	42,619	4.69	1.91	2.41
基隆市	14	199,061	7.03	6.01	6.35	3	189,364	1.58	1.20	1.69
臺中市	28	477,183	5.87	6.06	6.94	24	488,607	4.91	5.38	6.43
臺南市	37	369,942	10.00	8.40	10.02	32	364,708	8.77	8.12	9.27
高雄市	75	752,776	9.96	10.07	11.16	81	737,784	10.98	11.16	13.07
臺北市	105	1,309,308	8.02	5.65	6.43	100	1,337,166	7.48	6.25	6.95
金門縣	-	27,901	-	-	-	-	25,931	-	-	-
連江縣	-	3,791	-	-	-	-	2,942	-	-	-
新竹市	11	187,972	5.85	5.01	5.61	11	180,467	6.10	5.69	6.50
嘉義市	11	133,793	8.22	7.41	7.92	7	132,390	5.29	4.10	5.11
北部	308	5,153,679	5.98	5.13	5.78	275	5,014,774	5.48	4.99	5.72
中部	200	2,599,282	7.69	6.96	8.05	136	2,456,252	5.54	4.49	5.28
南部	312	3,288,417	9.49	8.14	9.26	296	3,104,761	9.53	7.68	8.91
東部	33	318,980	10.35	6.71	7.95	16	279,962	5.72	4.62	5.21
金馬地區	-	31,692	-	-	-	-	28,873	-	-	-
院轄市	180	2,062,084	8.73	7.07	7.94	181	2,074,950	8.72	7.59	8.61
省轄市	101	1,367,951	7.38	6.69	7.58	77	1,355,536	5.68	5.36	6.30
縣轄市	184	3,124,915	5.89	5.69	6.53	168	3,056,173	5.50	5.85	6.77
鎮	142	1,767,334	8.03	6.74	7.70	109	1,645,157	6.63	4.89	5.70
鄉	237	2,961,064	8.00	6.44	7.33	183	2,662,470	6.87	4.83	5.63
山地鄉	9	108,702	8.28	6.92	8.43	5	90,336	5.53	3.85	5.01
總計	853	11,392,050	7.49	6.48	7.37	723	10,884,622	6.64	5.67	6.56

表三 臺灣地區癌症申報發生人數按地區、原發部位及性別分類，民國八十九年（續）

GEOGRAPHIC VARIATION OF CRUDE AND AGE-STANDARDIZED CANCER INCIDENCE RATE,
2000 (CONTINUED)

女性乳房 T-174 ; 男性乳房 T-175

性別 地區	女性乳房					男性乳房				
	申報數	人口數	每十萬人口 粗發生率	每十萬人口 年齡標準化 發生率 ¹	每十萬人口 年齡標準化 發生率 ²	申報數	人口數	每十萬人口 粗發生率	每十萬人口 年齡標準化 發生率 ¹	每十萬人口 年齡標準化 發生率 ²
臺北縣	849	1,766,123	48.07	41.48	45.08	4	1,801,773	0.22	0.26	0.26
宜蘭縣	70	224,495	31.18	27.05	29.10	-	240,691	-	-	-
桃園縣	305	841,862	36.23	34.79	37.15	2	890,755	0.22	0.13	0.15
新竹縣	64	209,546	30.54	27.21	29.92	1	230,167	0.43	0.55	0.59
苗栗縣	95	265,751	35.75	32.16	34.82	2	293,952	0.68	0.57	0.61
臺中縣	296	727,386	40.69	37.08	40.49	-	766,922	-	-	-
彰化縣	192	631,138	30.42	27.95	30.13	1	679,393	0.15	0.10	0.14
南投縣	80	258,664	30.93	26.69	28.82	-	282,873	-	-	-
雲林縣	109	350,457	31.10	26.84	28.78	-	392,911	-	-	-
嘉義縣	82	265,369	30.90	26.32	28.34	1	296,936	0.34	0.20	0.22
臺南縣	231	535,137	43.17	36.63	39.48	-	572,550	-	-	-
高雄縣	189	593,092	31.87	26.68	28.92	1	641,615	0.16	0.19	0.17
屏東縣	127	433,662	29.29	24.95	26.90	1	473,928	0.21	0.16	0.18
臺東縣	26	113,506	22.91	19.28	21.42	-	131,806	-	-	-
花蓮縣	54	166,456	32.44	28.18	30.71	2	187,174	1.07	0.48	0.67
澎湖縣	16	42,619	37.54	34.27	37.16	-	46,877	-	-	-
基隆市	101	189,364	53.34	43.81	48.65	-	199,061	-	-	-
臺中市	214	488,607	43.80	40.05	43.63	-	477,183	-	-	-
臺南市	190	364,708	52.10	44.18	47.77	1	369,942	0.27	0.17	0.25
高雄市	291	737,784	39.44	32.58	35.62	-	752,776	-	-	-
臺北市	903	1,337,166	67.53	52.94	57.48	4	1,309,308	0.31	0.26	0.29
金門縣	5	25,931	19.28	17.86	20.56	-	27,901	-	-	-
連江縣	-	2,942	-	-	-	-	3,791	-	-	-
新竹市	90	180,467	49.87	44.37	48.22	2	187,972	1.06	0.72	0.80
嘉義市	63	132,390	47.59	39.89	43.26	1	133,793	0.75	0.73	0.73
北部	2,477	5,014,774	49.39	42.40	46.02	15	5,153,679	0.29	0.27	0.29
中部	891	2,456,252	36.27	32.44	35.17	1	2,599,282	0.04	0.02	0.04
南部	1,189	3,104,761	38.30	31.99	34.65	5	3,288,417	0.15	0.12	0.13
東部	80	279,962	28.58	24.61	27.00	2	318,980	0.63	0.29	0.40
金馬地區	5	28,873	17.32	15.79	18.17	-	31,692	-	-	-
院轄市	1,194	2,074,950	57.54	46.18	50.26	4	2,062,084	0.19	0.17	0.19
省轄市	658	1,355,536	48.54	42.33	46.13	4	1,367,951	0.29	0.24	0.27
縣轄市	1,390	3,056,173	45.48	39.81	43.20	4	3,124,915	0.13	0.15	0.15
鎮	564	1,645,157	34.28	30.11	32.58	2	1,767,334	0.11	0.10	0.11
鄉	821	2,662,470	30.84	27.09	29.27	9	2,961,064	0.30	0.22	0.25
山地鄉	15	90,336	16.60	15.56	16.92	-	108,702	-	-	-
總計	4,642	10,884,622	42.65	36.51	39.60	23	11,392,050	0.20	0.17	0.19

表三 臺灣地區癌症申報發生人數按地區、原發部位及性別分類，民國八十九年（續）

GEOGRAPHIC VARIATION OF CRUDE AND AGE-STANDARDIZED CANCER INCIDENCE RATE,
2000 (CONTINUED)

子宮，未明示部位 T-179；子宮頸 T-180

性別 地區	子宮，未明示部位					子宮頸				
	申報數	人口數	每十萬人口 粗發生率	每十萬人口 年齡標準化 發生率 ¹	每十萬人口 年齡標準化 發生率 ²	申報數	人口數	每十萬人口 粗發生率	每十萬人口 年齡標準化 發生率 ¹	每十萬人口 年齡標準化 發生率 ²
臺北縣	2	1,766,123	0.11	0.11	0.12	1,020	1,766,123	57.75	52.93	58.14
宜蘭縣	-	224,495	-	-	-	163	224,495	72.61	59.33	65.26
桃園縣	1	841,862	0.12	0.11	0.11	364	841,862	43.24	43.67	47.77
新竹縣	-	209,546	-	-	-	125	209,546	59.65	50.81	55.76
苗栗縣	-	265,751	-	-	-	133	265,751	50.05	42.31	46.57
臺中縣	2	727,386	0.27	0.33	0.32	413	727,386	56.78	51.93	57.17
彰化縣	-	631,138	-	-	-	405	631,138	64.17	54.84	60.24
南投縣	-	258,664	-	-	-	168	258,664	64.95	51.48	57.21
雲林縣	-	350,457	-	-	-	237	350,457	67.63	53.85	58.78
嘉義縣	-	265,369	-	-	-	227	265,369	85.54	66.07	72.90
臺南縣	-	535,137	-	-	-	365	535,137	68.21	54.18	59.52
高雄縣	1	593,092	0.17	0.11	0.17	416	593,092	70.14	60.64	66.05
屏東縣	-	433,662	-	-	-	204	433,662	47.04	38.43	41.96
臺東縣	-	113,506	-	-	-	37	113,506	32.60	25.74	28.73
花蓮縣	1	166,456	0.60	0.46	0.55	69	166,456	41.45	34.19	37.43
澎湖縣	-	42,619	-	-	-	13	42,619	30.50	25.79	26.62
基隆市	-	189,364	-	-	-	104	189,364	54.92	46.04	50.76
臺中市	-	488,607	-	-	-	285	488,607	58.33	51.86	56.77
臺南市	-	364,708	-	-	-	222	364,708	60.87	51.96	57.07
高雄市	-	737,784	-	-	-	390	737,784	52.86	46.86	51.04
臺北市	2	1,337,166	0.15	0.08	0.13	719	1,337,166	53.77	42.10	46.48
金門縣	-	25,931	-	-	-	3	25,931	11.57	10.88	11.51
連江縣	-	2,942	-	-	-	1	2,942	33.99	13.89	20.83
新竹市	-	180,467	-	-	-	77	180,467	42.67	37.54	41.36
嘉義市	1	132,390	0.76	0.68	0.68	116	132,390	87.62	76.01	81.66
北部	5	5,014,774	0.10	0.09	0.10	2,705	5,014,774	53.94	46.58	51.21
中部	2	2,456,252	0.08	0.09	0.09	1,508	2,456,252	61.39	53.03	58.26
南部	2	3,104,761	0.06	0.05	0.06	1,953	3,104,761	62.90	52.36	57.18
東部	1	279,962	0.36	0.28	0.33	106	279,962	37.86	30.83	33.99
金馬地區	-	28,873	-	-	-	4	28,873	13.85	10.80	11.96
院轄市	2	2,074,950	0.10	0.06	0.10	1,109	2,074,950	53.45	43.60	47.92
省轄市	1	1,355,536	0.07	0.08	0.08	804	1,355,536	59.31	51.96	56.85
縣轄市	2	3,056,173	0.07	0.06	0.07	1,674	3,056,173	54.77	49.85	54.77
鎮	1	1,645,157	0.06	0.03	0.05	977	1,645,157	59.39	49.88	54.53
鄉	4	2,662,470	0.15	0.15	0.16	1,671	2,662,470	62.76	52.10	57.23
山地鄉	-	90,336	-	-	-	40	90,336	44.28	38.74	42.65
總計	10	10,884,622	0.09	0.08	0.09	6,276	10,884,622	57.66	49.06	53.81

表三 臺灣地區癌症申報發生人數按地區、原發部位及性別分類，民國八十九年（續）

GEOGRAPHIC VARIATION OF CRUDE AND AGE-STANDARDIZED CANCER INCIDENCE RATE,
2000 (CONTINUED)

子宮頸 T-180

性別 地區	原位癌					侵襲癌				
	申報數	人口數	每十萬人口 粗發生率	每十萬人口 年齡標準化 發生率 ¹	每十萬人口 年齡標準化 發生率 ²	申報數	人口數	每十萬人口 粗發生率	每十萬人口 年齡標準化 發生率 ¹	每十萬人口 年齡標準化 發生率 ²
臺北縣	506	1,766,123	28.65	24.87	27.35	514	1,766,123	29.10	28.06	30.79
宜蘭縣	97	224,495	43.21	35.11	38.83	66	224,495	29.40	24.22	26.44
桃園縣	173	841,862	20.55	20.32	22.18	191	841,862	22.69	23.35	25.60
新竹縣	61	209,546	29.11	24.53	26.73	64	209,546	30.54	26.28	29.03
苗栗縣	66	265,751	24.84	21.19	23.34	67	265,751	25.21	21.12	23.23
臺中縣	196	727,386	26.95	23.29	25.88	217	727,386	29.83	28.64	31.29
彰化縣	254	631,138	40.24	35.03	38.44	151	631,138	23.93	19.81	21.79
南投縣	89	258,664	34.41	27.94	30.68	79	258,664	30.54	23.53	26.52
雲林縣	131	350,457	37.38	30.57	33.34	106	350,457	30.25	23.28	25.44
嘉義縣	157	265,369	59.16	46.16	51.37	70	265,369	26.38	19.91	21.53
臺南縣	252	535,137	47.09	37.69	41.33	113	535,137	21.12	16.49	18.19
高雄縣	262	593,092	44.18	37.87	41.10	154	593,092	25.97	22.77	24.96
屏東縣	111	433,662	25.60	20.80	22.65	93	433,662	21.45	17.62	19.31
臺東縣	17	113,506	14.98	11.33	13.04	20	113,506	17.62	14.42	15.69
花蓮縣	39	166,456	23.43	19.43	21.12	30	166,456	18.02	14.76	16.31
澎湖縣	6	42,619	14.08	11.78	11.88	7	42,619	16.42	14.02	14.74
基隆市	35	189,364	18.48	15.68	17.25	69	189,364	36.44	30.35	33.52
臺中市	168	488,607	34.38	28.77	31.45	117	488,607	23.95	23.09	25.32
臺南市	143	364,708	39.21	32.53	35.66	79	364,708	21.66	19.42	21.41
高雄市	269	737,784	36.46	32.02	34.58	121	737,784	16.40	14.84	16.47
臺北市	415	1,337,166	31.04	23.90	26.37	304	1,337,166	22.73	18.20	20.11
金門縣	-	25,931	-	-	-	3	25,931	11.57	10.88	11.51
連江縣	-	2,942	-	-	-	1	2,942	33.99	13.89	20.83
新竹市	35	180,467	19.39	17.24	18.92	42	180,467	23.27	20.30	22.44
嘉義市	74	132,390	55.90	48.27	52.07	42	132,390	31.72	27.74	29.59
北部	1,388	5,014,774	27.68	23.30	25.63	1,317	5,014,774	26.26	23.28	25.59
中部	838	2,456,252	34.12	29.23	32.11	670	2,456,252	27.28	23.80	26.15
南部	1,274	3,104,761	41.03	34.01	37.09	679	3,104,761	21.87	18.35	20.09
東部	56	279,962	20.00	16.30	18.03	50	279,962	17.86	14.53	15.97
金馬地區	-	28,873	-	-	-	4	28,873	13.85	10.80	11.96
院轄市	684	2,074,950	32.96	26.53	29.03	425	2,074,950	20.48	17.07	18.89
省轄市	455	1,355,536	33.57	28.55	31.18	349	1,355,536	25.75	23.41	25.67
縣轄市	858	3,056,173	28.07	24.54	26.92	816	3,056,173	26.70	25.31	27.84
鎮	566	1,645,157	34.40	28.75	31.57	411	1,645,157	24.98	21.14	22.95
鄉	962	2,662,470	36.13	30.24	33.14	709	2,662,470	26.63	21.86	24.09
山地鄉	31	90,336	34.32	30.16	33.36	9	90,336	9.96	8.58	9.29
總計	3,556	10,884,622	32.67	27.45	30.09	2,720	10,884,622	24.99	21.60	23.73

表三 臺灣地區癌症申報發生人數按地區、原發部位及性別分類，民國八十九年（續）

GEOGRAPHIC VARIATION OF CRUDE AND AGE-STANDARDIZED CANCER INCIDENCE RATE,
2000 (CONTINUED)

子宮體 T-182；卵巢、輸卵管及寬韌帶 T-183

性別 地區	子宮體					卵巢、輸卵管及寬韌帶				
	申報數	人口數	每十萬人口 粗發生率	每十萬人口 年齡標準化 發生率 ¹	每十萬人口 年齡標準化 發生率 ²	申報數	人口數	每十萬人口 粗發生率	每十萬人口 年齡標準化 發生率 ¹	每十萬人口 年齡標準化 發生率 ²
臺北縣	91	1,766,123	5.15	4.83	5.18	134	1,766,123	7.59	6.81	7.48
宜蘭縣	10	224,495	4.45	3.75	4.26	10	224,495	4.45	3.83	4.09
桃園縣	48	841,862	5.70	6.04	6.56	50	841,862	5.94	5.95	6.46
新竹縣	6	209,546	2.86	2.59	3.05	15	209,546	7.16	6.83	7.50
苗栗縣	11	265,751	4.14	3.51	3.69	19	265,751	7.15	5.38	6.11
臺中縣	33	727,386	4.54	4.53	4.86	43	727,386	5.91	5.71	6.02
彰化縣	28	631,138	4.44	4.05	4.45	26	631,138	4.12	3.50	3.82
南投縣	11	258,664	4.25	3.66	4.02	12	258,664	4.64	3.78	3.96
雲林縣	16	350,457	4.57	3.79	4.24	17	350,457	4.85	3.89	4.21
嘉義縣	9	265,369	3.39	2.72	2.83	13	265,369	4.90	3.65	4.44
臺南縣	35	535,137	6.54	5.53	5.94	33	535,137	6.17	5.34	5.68
高雄縣	27	593,092	4.55	3.99	4.30	28	593,092	4.72	3.74	4.27
屏東縣	20	433,662	4.61	3.86	4.13	29	433,662	6.69	5.54	6.00
臺東縣	6	113,506	5.29	4.74	5.01	9	113,506	7.93	6.64	6.81
花蓮縣	13	166,456	7.81	6.36	7.04	14	166,456	8.41	7.95	8.01
澎湖縣	-	42,619	-	-	-	-	42,619	-	-	-
基隆市	11	189,364	5.81	5.06	5.37	12	189,364	6.34	5.74	6.26
臺中市	23	488,607	4.71	4.83	5.22	34	488,607	6.96	6.29	6.67
臺南市	23	364,708	6.31	5.74	6.28	29	364,708	7.95	7.20	7.75
高雄市	35	737,784	4.74	4.05	4.26	47	737,784	6.37	5.37	6.05
臺北市	107	1,337,166	8.00	6.27	7.08	135	1,337,166	10.10	8.46	9.12
金門縣	-	25,931	-	-	-	1	25,931	3.86	2.07	2.28
連江縣	-	2,942	-	-	-	-	2,942	-	-	-
新竹市	9	180,467	4.99	5.40	5.53	12	180,467	6.65	5.92	6.43
嘉義市	6	132,390	4.53	4.17	4.58	11	132,390	8.31	7.10	8.04
北部	293	5,014,774	5.84	5.23	5.74	387	5,014,774	7.72	6.90	7.51
中部	111	2,456,252	4.52	4.23	4.61	132	2,456,252	5.37	4.79	5.12
南部	155	3,104,761	4.99	4.31	4.61	190	3,104,761	6.12	5.10	5.64
東部	19	279,962	6.79	5.72	6.23	23	279,962	8.22	7.45	7.55
金馬地區	-	28,873	-	-	-	1	28,873	3.46	1.88	2.07
院轄市	142	2,074,950	6.84	5.56	6.19	182	2,074,950	8.77	7.40	8.06
省轄市	72	1,355,536	5.31	5.15	5.54	98	1,355,536	7.23	6.52	7.05
縣轄市	187	3,056,173	6.12	5.78	6.30	224	3,056,173	7.33	6.63	7.33
鎮	58	1,645,157	3.53	3.25	3.47	88	1,645,157	5.35	4.75	5.01
鄉	117	2,662,470	4.39	3.89	4.22	137	2,662,470	5.15	4.32	4.71
山地鄉	2	90,336	2.21	1.81	1.83	4	90,336	4.43	3.63	4.16
總計	578	10,884,622	5.31	4.71	5.13	733	10,884,622	6.73	5.88	6.39

表三 臺灣地區癌症申報發生人數按地區、原發部位及性別分類，民國八十九年（續）

GEOGRAPHIC VARIATION OF CRUDE AND AGE-STANDARDIZED CANCER INCIDENCE RATE,
2000 (CONTINUED)

陰道、外陰部及其他未詳細說明之女性生殖器官 T-184；攝護腺 T-185

性別 地區	陰道、外陰部及其他未詳細說明之女性生殖器官					攝護腺				
	申報數	人口數	每十萬人口 粗發生率	每十萬人口 年齡標準化 發生率 ¹	每十萬人口 年齡標準化 發生率 ²	申報數	人口數	每十萬人口 粗發生率	每十萬人口 年齡標準化 發生率 ¹	每十萬人口 年齡標準化 發生率 ²
臺北縣	24	1,766,123	1.36	1.33	1.46	295	1,801,773	16.37	16.32	19.77
宜蘭縣	7	224,495	3.12	2.58	2.87	38	240,691	15.79	10.90	13.43
桃園縣	16	841,862	1.90	1.60	2.08	151	890,755	16.95	13.35	16.00
新竹縣	1	209,546	0.48	0.26	0.39	31	230,167	13.47	9.53	11.51
苗栗縣	6	265,751	2.26	1.55	1.72	54	293,952	18.37	13.02	15.18
臺中縣	5	727,386	0.69	0.87	0.87	110	766,922	14.34	13.93	16.79
彰化縣	10	631,138	1.58	1.13	1.40	90	679,393	13.25	11.00	13.16
南投縣	8	258,664	3.09	1.91	2.29	37	282,873	13.08	8.97	10.99
雲林縣	5	350,457	1.43	1.25	1.42	54	392,911	13.74	10.27	11.86
嘉義縣	6	265,369	2.26	1.59	1.89	46	296,936	15.49	10.61	12.35
臺南縣	7	535,137	1.31	1.10	1.18	92	572,550	16.07	11.36	13.76
高雄縣	8	593,092	1.35	1.21	1.28	82	641,615	12.78	10.50	12.65
屏東縣	10	433,662	2.31	1.84	1.95	48	473,928	10.13	7.69	9.37
臺東縣	-	113,506	-	-	-	14	131,806	10.62	5.08	6.64
花蓮縣	4	166,456	2.40	1.71	2.15	52	187,174	27.78	16.23	19.50
澎湖縣	-	42,619	-	-	-	6	46,877	12.80	6.82	8.66
基隆市	2	189,364	1.06	0.91	0.91	28	199,061	14.07	11.46	13.41
臺中市	8	488,607	1.64	1.75	1.91	85	477,183	17.81	19.20	22.48
臺南市	7	364,708	1.92	1.54	1.71	69	369,942	18.65	16.71	20.13
高雄市	9	737,784	1.22	1.15	1.47	94	752,776	12.49	11.37	13.70
臺北市	21	1,337,166	1.57	1.28	1.41	373	1,309,308	28.49	18.47	22.16
金門縣	-	25,931	-	-	-	1	27,901	3.58	2.77	3.05
連江縣	-	2,942	-	-	-	-	3,791	-	-	-
新竹市	2	180,467	1.11	0.75	1.06	19	187,972	10.11	7.90	9.10
嘉義市	5	132,390	3.78	2.86	3.46	19	133,793	14.20	11.67	13.66
北部	79	5,014,774	1.58	1.35	1.55	989	5,153,679	19.19	15.10	18.16
中部	36	2,456,252	1.47	1.29	1.46	376	2,599,282	14.47	12.56	14.97
南部	52	3,104,761	1.67	1.36	1.52	456	3,288,417	13.87	11.04	13.27
東部	4	279,962	1.43	0.99	1.24	66	318,980	20.69	11.65	14.22
金馬地區	-	28,873	-	-	-	1	31,692	3.16	2.42	2.67
院轄市	30	2,074,950	1.45	1.21	1.39	467	2,062,084	22.65	16.35	19.69
省轄市	24	1,355,536	1.77	1.57	1.79	220	1,367,951	16.08	14.71	17.32
縣轄市	42	3,056,173	1.37	1.38	1.56	502	3,124,915	16.06	15.05	18.12
鎮	31	1,645,157	1.88	1.51	1.70	275	1,767,334	15.56	11.61	14.04
鄉	43	2,662,470	1.62	1.26	1.44	412	2,961,064	13.91	10.10	12.07
山地鄉	1	90,336	1.11	1.21	1.12	12	108,702	11.04	8.39	10.68
總計	171	10,884,622	1.57	1.33	1.52	1,888	11,392,050	16.57	13.17	15.83

表三 臺灣地區癌症申報發生人數按地區、原發部位及性別分類，民國八十九年（續）

GEOGRAPHIC VARIATION OF CRUDE AND AGE-STANDARDIZED CANCER INCIDENCE RATE,
2000 (CONTINUED)

睪丸 T-186；陰莖及其他男性生殖器官 T-187

性別 地區	睪丸					陰莖及其他男性生殖器官				
	申報數	人口數	每十萬人口 粗發生率	每十萬人口 年齡標準化 發生率 ¹	每十萬人口 年齡標準化 發生率 ²	申報數	人口數	每十萬人口 粗發生率	每十萬人口 年齡標準化 發生率 ¹	每十萬人口 年齡標準化 發生率 ²
臺北縣	20	1,801,773	1.11	1.22	1.12	7	1,801,773	0.39	0.38	0.39
宜蘭縣	2	240,691	0.83	0.78	0.90	4	240,691	1.66	1.56	1.72
桃園縣	5	890,755	0.56	0.61	0.57	4	890,755	0.45	0.45	0.55
新竹縣	1	230,167	0.43	0.45	0.44	-	230,167	-	-	-
苗栗縣	7	293,952	2.38	2.32	2.31	3	293,952	1.02	0.70	0.74
臺中縣	9	766,922	1.17	1.25	1.18	4	766,922	0.52	0.52	0.59
彰化縣	2	679,393	0.29	0.40	0.33	3	679,393	0.44	0.36	0.41
南投縣	1	282,873	0.35	0.37	0.36	2	282,873	0.71	0.40	0.66
雲林縣	1	392,911	0.25	0.23	0.23	3	392,911	0.76	0.61	0.76
嘉義縣	4	296,936	1.35	1.35	1.38	3	296,936	1.01	0.71	0.83
臺南縣	4	572,550	0.70	0.65	0.67	2	572,550	0.35	0.20	0.26
高雄縣	4	641,615	0.62	0.53	0.56	4	641,615	0.62	0.59	0.65
屏東縣	7	473,928	1.48	1.20	1.33	5	473,928	1.06	0.68	0.82
臺東縣	-	131,806	-	-	-	4	131,806	3.03	1.82	2.16
花蓮縣	2	187,174	1.07	1.52	1.25	1	187,174	0.53	0.28	0.30
澎湖縣	-	46,877	-	-	-	-	46,877	-	-	-
基隆市	4	199,061	2.01	1.51	1.69	2	199,061	1.00	1.14	1.09
臺中市	6	477,183	1.26	1.16	1.27	6	477,183	1.26	1.28	1.38
臺南市	4	369,942	1.08	0.95	1.01	2	369,942	0.54	0.70	0.65
高雄市	5	752,776	0.66	0.54	0.58	4	752,776	0.53	0.58	0.66
臺北市	12	1,309,308	0.92	0.75	0.82	11	1,309,308	0.84	0.60	0.69
金門縣	-	27,901	-	-	-	-	27,901	-	-	-
連江縣	-	3,791	-	-	-	-	3,791	-	-	-
新竹市	4	187,972	2.13	2.57	2.22	1	187,972	0.53	0.77	0.71
嘉義市	1	133,793	0.75	0.54	0.65	-	133,793	-	-	-
北部	55	5,153,679	1.07	1.06	1.04	32	5,153,679	0.62	0.59	0.64
中部	19	2,599,282	0.73	0.77	0.75	18	2,599,282	0.69	0.63	0.73
南部	29	3,288,417	0.88	0.76	0.82	20	3,288,417	0.61	0.51	0.58
東部	2	318,980	0.63	0.88	0.72	5	318,980	1.57	0.91	1.06
金馬地區	-	31,692	-	-	-	-	31,692	-	-	-
院轄市	17	2,062,084	0.82	0.69	0.76	15	2,062,084	0.73	0.58	0.65
省轄市	19	1,367,951	1.39	1.32	1.35	11	1,367,951	0.80	0.91	0.91
縣轄市	36	3,124,915	1.15	1.24	1.16	20	3,124,915	0.64	0.62	0.71
鎮	16	1,767,334	0.91	0.83	0.85	10	1,767,334	0.57	0.42	0.52
鄉	17	2,961,064	0.57	0.59	0.57	19	2,961,064	0.64	0.53	0.59
山地鄉	-	108,702	-	-	-	-	108,702	-	-	-
總計	105	11,392,050	0.92	0.91	0.90	75	11,392,050	0.66	0.58	0.65

表三 臺灣地區癌症申報發生人數按地區、原發部位及性別分類，民國八十九年（續）

GEOGRAPHIC VARIATION OF CRUDE AND AGE-STANDARDIZED CANCER INCIDENCE RATE,
2000 (CONTINUED)

膀胱 T-188

性別 地區	男					女				
	申報數	人口數	每十萬人口 粗發生率	每十萬人口 年齡標準化 發生率 ¹	每十萬人口 年齡標準化 發生率 ²	申報數	人口數	每十萬人口 粗發生率	每十萬人口 年齡標準化 發生率 ¹	每十萬人口 年齡標準化 發生率 ²
臺北縣	145	1,801,773	8.05	7.98	9.23	51	1,766,123	2.89	3.19	3.67
宜蘭縣	17	240,691	7.06	5.36	6.40	7	224,495	3.12	2.30	2.51
桃園縣	74	890,755	8.31	7.23	8.33	17	841,862	2.02	2.30	2.70
新竹縣	15	230,167	6.52	5.46	6.32	6	209,546	2.86	2.32	2.73
苗栗縣	23	293,952	7.82	5.67	6.58	14	265,751	5.27	3.32	4.04
臺中縣	69	766,922	9.00	8.83	10.15	27	727,386	3.71	3.91	4.35
彰化縣	77	679,393	11.33	10.05	11.50	25	631,138	3.96	3.16	3.60
南投縣	20	282,873	7.07	5.53	6.52	16	258,664	6.19	4.53	4.90
雲林縣	45	392,911	11.45	9.08	9.80	17	350,457	4.85	2.98	3.39
嘉義縣	52	296,936	17.51	12.89	14.44	21	265,369	7.91	5.58	6.04
臺南縣	78	572,550	13.62	9.95	11.83	53	535,137	9.90	6.77	7.93
高雄縣	82	641,615	12.78	11.13	12.56	30	593,092	5.06	4.56	5.13
屏東縣	46	473,928	9.71	7.90	8.83	17	433,662	3.92	3.31	3.48
臺東縣	14	131,806	10.62	5.83	7.57	5	113,506	4.41	2.96	3.41
花蓮縣	20	187,174	10.69	7.32	8.14	6	166,456	3.60	2.64	3.11
澎湖縣	2	46,877	4.27	2.80	3.07	-	42,619	-	-	-
基隆市	25	199,061	12.56	10.47	11.60	14	189,364	7.39	5.82	7.12
臺中市	59	477,183	12.36	13.09	14.82	21	488,607	4.30	4.91	5.46
臺南市	52	369,942	14.06	12.83	14.37	25	364,708	6.85	6.47	7.15
高雄市	92	752,776	12.22	12.18	13.80	48	737,784	6.51	6.57	7.49
臺北市	159	1,309,308	12.14	8.64	9.82	55	1,337,166	4.11	3.19	3.71
金門縣	1	27,901	3.58	1.63	2.93	-	25,931	-	-	-
連江縣	1	3,791	26.38	10.64	19.15	-	2,942	-	-	-
新竹市	15	187,972	7.98	6.36	7.37	4	180,467	2.22	1.85	2.40
嘉義市	11	133,793	8.22	6.81	7.59	5	132,390	3.78	2.70	3.64
北部	473	5,153,679	9.18	7.71	8.85	168	5,014,774	3.35	3.04	3.56
中部	270	2,599,282	10.39	9.41	10.70	106	2,456,252	4.32	3.67	4.10
南部	415	3,288,417	12.62	10.57	12.01	199	3,104,761	6.41	5.38	6.08
東部	34	318,980	10.66	6.72	7.92	11	279,962	3.93	2.78	3.25
金馬地區	2	31,692	6.31	2.82	5.08	-	28,873	-	-	-
院轄市	251	2,062,084	12.17	9.78	11.05	103	2,074,950	4.96	4.31	4.96
省轄市	162	1,367,951	11.84	10.93	12.30	69	1,355,536	5.09	4.83	5.58
縣轄市	297	3,124,915	9.50	9.24	10.63	115	3,056,173	3.76	4.14	4.72
鎮	168	1,767,334	9.51	7.99	9.15	80	1,645,157	4.86	3.85	4.24
鄉	310	2,961,064	10.47	8.06	9.24	116	2,662,470	4.36	3.13	3.63
山地鄉	5	108,702	4.60	4.70	5.14	1	90,336	1.11	0.81	0.89
總計	1,194	11,392,050	10.48	8.93	10.20	484	10,884,622	4.45	3.87	4.42

表三 臺灣地區癌症申報發生人數按地區、原發部位及性別分類，民國八十九年（續）

GEOGRAPHIC VARIATION OF CRUDE AND AGE-STANDARDIZED CANCER INCIDENCE RATE,
2000 (CONTINUED)

腎 T-189.0

性別 地區	男					女				
	申報數	人口數	每十萬人口 粗發生率	每十萬人口 年齡標準化 發生率 ¹	每十萬人口 年齡標準化 發生率 ²	申報數	人口數	每十萬人口 粗發生率	每十萬人口 年齡標準化 發生率 ¹	每十萬人口 年齡標準化 發生率 ²
臺北縣	68	1,801,773	3.77	4.05	4.32	39	1,766,123	2.21	2.22	2.44
宜蘭縣	3	240,691	1.25	0.97	1.32	7	224,495	3.12	2.36	2.60
桃園縣	32	890,755	3.59	3.47	3.66	13	841,862	1.54	1.64	1.96
新竹縣	4	230,167	1.74	1.74	1.82	4	209,546	1.91	2.02	2.12
苗栗縣	5	293,952	1.70	1.40	1.38	5	265,751	1.88	1.28	1.47
臺中縣	9	766,922	1.17	1.24	1.24	11	727,386	1.51	1.70	1.73
彰化縣	17	679,393	2.50	2.24	2.42	8	631,138	1.27	1.19	1.28
南投縣	6	282,873	2.12	1.87	1.98	1	258,664	0.39	0.29	0.29
雲林縣	7	392,911	1.78	1.31	1.49	3	350,457	0.86	1.13	0.94
嘉義縣	6	296,936	2.02	1.35	1.65	6	265,369	2.26	1.20	1.54
臺南縣	21	572,550	3.67	3.13	3.31	14	535,137	2.62	1.80	2.14
高雄縣	18	641,615	2.81	2.51	2.85	6	593,092	1.01	0.86	0.96
屏東縣	8	473,928	1.69	1.62	1.61	6	433,662	1.38	1.24	1.26
臺東縣	4	131,806	3.03	3.12	2.98	2	113,506	1.76	1.35	1.35
花蓮縣	5	187,174	2.67	2.11	2.21	-	166,456	-	-	-
澎湖縣	-	46,877	-	-	-	2	42,619	4.69	4.48	4.66
基隆市	18	199,061	9.04	9.13	8.97	3	189,364	1.58	1.30	1.33
臺中市	12	477,183	2.51	2.24	2.76	11	488,607	2.25	2.73	2.87
臺南市	18	369,942	4.87	4.86	5.38	7	364,708	1.92	1.79	2.02
高雄市	19	752,776	2.52	2.35	2.61	14	737,784	1.90	2.10	2.16
臺北市	63	1,309,308	4.81	3.84	4.21	30	1,337,166	2.24	1.86	2.04
金門縣	1	27,901	3.58	4.53	4.90	1	25,931	3.86	1.20	2.16
連江縣	-	3,791	-	-	-	-	2,942	-	-	-
新竹市	5	187,972	2.66	1.97	2.40	2	180,467	1.11	0.90	1.08
嘉義市	5	133,793	3.74	3.40	3.73	5	132,390	3.78	2.92	3.53
北部	198	5,153,679	3.84	3.60	3.86	103	5,014,774	2.05	1.89	2.09
中部	51	2,599,282	1.96	1.79	1.97	34	2,456,252	1.38	1.42	1.43
南部	95	3,288,417	2.89	2.53	2.77	60	3,104,761	1.93	1.66	1.85
東部	9	318,980	2.82	2.54	2.55	2	279,962	0.71	0.59	0.59
金馬地區	1	31,692	3.16	3.83	4.14	1	28,873	3.46	1.05	1.90
院轄市	82	2,062,084	3.98	3.32	3.65	44	2,074,950	2.12	1.97	2.11
省轄市	58	1,367,951	4.24	4.18	4.56	28	1,355,536	2.07	2.01	2.21
縣轄市	108	3,124,915	3.46	3.60	3.77	55	3,056,173	1.80	1.86	2.04
鎮	45	1,767,334	2.55	2.26	2.42	32	1,645,157	1.95	1.53	1.77
鄉	59	2,961,064	1.99	1.66	1.84	41	2,662,470	1.54	1.30	1.38
山地鄉	2	108,702	1.84	1.75	1.91	-	90,336	-	-	-
總計	354	11,392,050	3.11	2.83	3.06	200	10,884,622	1.84	1.67	1.83

表三 臺灣地區癌症申報發生人數按地區、原發部位及性別分類，民國八十九年（續）

GEOGRAPHIC VARIATION OF CRUDE AND AGE-STANDARDIZED CANCER INCIDENCE RATE,
2000 (CONTINUED)

腎孟 T-189.1

性別 地區	男					女				
	申報數	人口數	每十萬人口 粗發生率	每十萬人口 年齡標準化 發生率 ¹	每十萬人口 年齡標準化 發生率 ²	申報數	人口數	每十萬人口 粗發生率	每十萬人口 年齡標準化 發生率 ¹	每十萬人口 年齡標準化 發生率 ²
臺北縣	26	1,801,773	1.44	1.64	1.71	25	1,766,123	1.42	1.48	1.71
宜蘭縣	3	240,691	1.25	0.89	1.27	-	224,495	-	-	-
桃園縣	12	890,755	1.35	1.20	1.37	15	841,862	1.78	2.20	2.34
新竹縣	4	230,167	1.74	1.50	1.73	1	209,546	0.48	0.50	0.46
苗栗縣	7	293,952	2.38	1.93	2.09	6	265,751	2.26	1.71	1.84
臺中縣	12	766,922	1.56	1.66	1.87	12	727,386	1.65	1.71	1.89
彰化縣	15	679,393	2.21	2.02	2.14	14	631,138	2.22	1.70	1.98
南投縣	3	282,873	1.06	0.96	1.01	5	258,664	1.93	1.40	1.60
雲林縣	6	392,911	1.53	1.29	1.54	7	350,457	2.00	1.22	1.45
嘉義縣	11	296,936	3.70	2.68	3.02	9	265,369	3.39	1.96	2.28
臺南縣	8	572,550	1.40	1.09	1.17	17	535,137	3.18	2.46	2.61
高雄縣	15	641,615	2.34	2.26	2.43	13	593,092	2.19	1.99	2.22
屏東縣	8	473,928	1.69	1.26	1.45	6	433,662	1.38	1.01	1.16
臺東縣	1	131,806	0.76	0.27	0.41	2	113,506	1.76	1.16	1.28
花蓮縣	1	187,174	0.53	0.57	0.66	2	166,456	1.20	1.14	1.18
澎湖縣	1	46,877	2.13	0.82	1.24	-	42,619	-	-	-
基隆市	6	199,061	3.01	2.36	2.77	5	189,364	2.64	2.17	2.71
臺中市	7	477,183	1.47	1.71	1.90	11	488,607	2.25	2.67	3.02
臺南市	11	369,942	2.97	2.77	3.18	13	364,708	3.56	3.12	3.61
高雄市	10	752,776	1.33	1.46	1.57	22	737,784	2.98	3.03	3.39
臺北市	16	1,309,308	1.22	0.84	0.94	27	1,337,166	2.02	1.59	1.86
金門縣	-	27,901	-	-	-	1	25,931	3.86	1.20	2.16
連江縣	-	3,791	-	-	-	-	2,942	-	-	-
新竹市	-	187,972	-	-	-	3	180,467	1.66	1.81	1.95
嘉義市	4	133,793	2.99	2.65	2.70	4	132,390	3.02	2.73	2.73
北部	74	5,153,679	1.44	1.27	1.40	82	5,014,774	1.64	1.55	1.75
中部	43	2,599,282	1.65	1.60	1.77	49	2,456,252	1.99	1.69	1.92
南部	68	3,288,417	2.07	1.78	1.97	84	3,104,761	2.71	2.25	2.49
東部	2	318,980	0.63	0.45	0.56	4	279,962	1.43	1.17	1.24
金馬地區	-	31,692	-	-	-	1	28,873	3.46	1.05	1.90
院轄市	26	2,062,084	1.26	1.02	1.12	49	2,074,950	2.36	2.02	2.31
省轄市	28	1,367,951	2.05	1.96	2.19	36	1,355,536	2.66	2.60	2.95
縣轄市	47	3,124,915	1.50	1.51	1.67	52	3,056,173	1.70	1.93	2.11
鎮	35	1,767,334	1.98	1.73	1.91	34	1,645,157	2.07	1.70	1.87
鄉	49	2,961,064	1.65	1.41	1.56	49	2,662,470	1.84	1.33	1.54
山地鄉	1	108,702	0.92	1.20	1.38	-	90,336	-	-	-
總計	187	11,392,050	1.64	1.47	1.63	220	10,884,622	2.02	1.78	2.01

表三 臺灣地區癌症申報發生人數按地區、原發部位及性別分類，民國八十九年（續）

GEOGRAPHIC VARIATION OF CRUDE AND AGE-STANDARDIZED CANCER INCIDENCE RATE,
2000 (CONTINUED)

輸尿管 T-189.2

性別 地區	男					女				
	申報數	人口數	每十萬人口 粗發生率	每十萬人口 年齡標準化 發生率 ¹	每十萬人口 年齡標準化 發生率 ²	申報數	人口數	每十萬人口 粗發生率	每十萬人口 年齡標準化 發生率 ¹	每十萬人口 年齡標準化 發生率 ²
臺北縣	13	1,801,773	0.72	0.67	0.78	13	1,766,123	0.74	0.81	0.90
宜蘭縣	1	240,691	0.42	0.22	0.40	2	224,495	0.89	0.72	0.72
桃園縣	4	890,755	0.45	0.47	0.54	7	841,862	0.83	0.94	1.10
新竹縣	1	230,167	0.43	0.50	0.57	2	209,546	0.95	0.76	0.83
苗栗縣	3	293,952	1.02	0.81	0.90	12	265,751	4.52	3.30	3.88
臺中縣	8	766,922	1.04	1.16	1.16	15	727,386	2.06	2.02	2.44
彰化縣	4	679,393	0.59	0.48	0.53	9	631,138	1.43	0.93	1.19
南投縣	2	282,873	0.71	0.40	0.66	4	258,664	1.55	1.35	1.44
雲林縣	4	392,911	1.02	0.94	1.07	6	350,457	1.71	1.02	1.05
嘉義縣	4	296,936	1.35	0.89	0.98	8	265,369	3.01	1.76	2.03
臺南縣	19	572,550	3.32	2.32	2.71	25	535,137	4.67	3.40	3.87
高雄縣	10	641,615	1.56	1.35	1.46	13	593,092	2.19	1.92	2.33
屏東縣	5	473,928	1.06	0.96	1.08	9	433,662	2.08	1.72	1.91
臺東縣	2	131,806	1.52	1.49	1.61	3	113,506	2.64	1.52	2.20
花蓮縣	1	187,174	0.53	0.20	0.30	1	166,456	0.60	0.44	0.49
澎湖縣	2	46,877	4.27	2.16	2.57	-	42,619	-	-	-
基隆市	6	199,061	3.01	2.36	2.73	2	189,364	1.06	0.86	1.02
臺中市	7	477,183	1.47	1.63	1.91	5	488,607	1.02	1.12	1.32
臺南市	4	369,942	1.08	1.10	1.29	13	364,708	3.56	3.61	3.81
高雄市	10	752,776	1.33	1.19	1.29	22	737,784	2.98	3.15	3.70
臺北市	22	1,309,308	1.68	1.18	1.40	27	1,337,166	2.02	1.58	1.84
金門縣	1	27,901	3.58	4.53	4.90	-	25,931	-	-	-
連江縣	-	3,791	-	-	-	-	2,942	-	-	-
新竹市	-	187,972	-	-	-	2	180,467	1.11	0.84	1.17
嘉義市	-	133,793	-	-	-	2	132,390	1.51	1.29	1.35
北部	50	5,153,679	0.97	0.82	0.96	67	5,014,774	1.34	1.23	1.42
中部	25	2,599,282	0.96	0.89	1.01	39	2,456,252	1.59	1.31	1.52
南部	54	3,288,417	1.64	1.34	1.51	92	3,104,761	2.96	2.43	2.77
東部	3	318,980	0.94	0.73	0.84	4	279,962	1.43	0.92	1.24
金馬地區	1	31,692	3.16	3.83	4.14	-	28,873	-	-	-
院轄市	32	2,062,084	1.55	1.21	1.40	49	2,074,950	2.36	2.05	2.37
省轄市	17	1,367,951	1.24	1.19	1.39	24	1,355,536	1.77	1.78	1.98
縣轄市	28	3,124,915	0.90	0.92	0.99	40	3,056,173	1.31	1.39	1.63
鎮	25	1,767,334	1.41	1.20	1.38	39	1,645,157	2.37	1.88	2.17
鄉	31	2,961,064	1.05	0.77	0.91	50	2,662,470	1.88	1.33	1.54
山地鄉	-	108,702	-	-	-	-	90,336	-	-	-
總計	133	11,392,050	1.17	0.99	1.14	202	10,884,622	1.86	1.61	1.85

表三 臺灣地區癌症申報發生人數按地區、原發部位及性別分類，民國八十九年（續）

GEOGRAPHIC VARIATION OF CRUDE AND AGE-STANDARDIZED CANCER INCIDENCE RATE,
2000 (CONTINUED)

尿道及其週邊腺體 T-189.3 - T-189.4

性別 地區	男					女				
	申報數	人口數	每十萬人口 粗發生率	每十萬人口 年齡標準化 發生率 ¹	每十萬人口 年齡標準化 發生率 ²	申報數	人口數	每十萬人口 粗發生率	每十萬人口 年齡標準化 發生率 ¹	每十萬人口 年齡標準化 發生率 ²
臺北縣	1	1,801,773	0.06	0.05	0.06	2	1,766,123	0.11	0.11	0.11
宜蘭縣	1	240,691	0.42	0.26	0.29	-	224,495	-	-	-
桃園縣	-	890,755	-	-	-	-	841,862	-	-	-
新竹縣	-	230,167	-	-	-	1	209,546	0.48	0.26	0.39
苗栗縣	1	293,952	0.34	0.21	0.23	-	265,751	-	-	-
臺中縣	1	766,922	0.13	0.15	0.15	-	727,386	-	-	-
彰化縣	2	679,393	0.29	0.19	0.29	1	631,138	0.16	0.13	0.13
南投縣	-	282,873	-	-	-	-	258,664	-	-	-
雲林縣	2	392,911	0.51	0.38	0.38	-	350,457	-	-	-
嘉義縣	1	296,936	0.34	0.20	0.22	-	265,369	-	-	-
臺南縣	4	572,550	0.70	0.62	0.63	1	535,137	0.19	0.19	0.22
高雄縣	-	641,615	-	-	-	1	593,092	0.17	0.11	0.17
屏東縣	-	473,928	-	-	-	2	433,662	0.46	0.33	0.43
臺東縣	-	131,806	-	-	-	-	113,506	-	-	-
花蓮縣	-	187,174	-	-	-	1	166,456	0.60	0.44	0.49
澎湖縣	-	46,877	-	-	-	-	42,619	-	-	-
基隆市	-	199,061	-	-	-	1	189,364	0.53	0.53	0.53
臺中市	-	477,183	-	-	-	-	488,607	-	-	-
臺南市	1	369,942	0.27	0.21	0.21	-	364,708	-	-	-
高雄市	-	752,776	-	-	-	-	737,784	-	-	-
臺北市	2	1,309,308	0.15	0.12	0.13	-	1,337,166	-	-	-
金門縣	-	27,901	-	-	-	-	25,931	-	-	-
連江縣	-	3,791	-	-	-	-	2,942	-	-	-
新竹市	-	187,972	-	-	-	-	180,467	-	-	-
嘉義市	-	133,793	-	-	-	-	132,390	-	-	-
北部	5	5,153,679	0.10	0.08	0.08	4	5,014,774	0.08	0.07	0.08
中部	5	2,599,282	0.19	0.16	0.18	1	2,456,252	0.04	0.04	0.04
南部	6	3,288,417	0.18	0.16	0.16	4	3,104,761	0.13	0.10	0.13
東部	-	318,980	-	-	-	1	279,962	0.36	0.25	0.28
金馬地區	-	31,692	-	-	-	-	28,873	-	-	-
院轄市	2	2,062,084	0.10	0.08	0.08	-	2,074,950	-	-	-
省轄市	1	1,367,951	0.07	0.06	0.06	1	1,355,536	0.07	0.08	0.08
縣轄市	2	3,124,915	0.06	0.07	0.07	4	3,056,173	0.13	0.14	0.15
鎮	3	1,767,334	0.17	0.15	0.16	1	1,645,157	0.06	0.03	0.05
鄉	8	2,961,064	0.27	0.19	0.21	4	2,662,470	0.15	0.09	0.11
山地鄉	-	108,702	-	-	-	-	90,336	-	-	-
總計	16	11,392,050	0.14	0.12	0.13	10	10,884,622	0.09	0.08	0.09

表三 臺灣地區癌症申報發生人數按地區、原發部位及性別分類，民國八十九年（續）

GEOGRAPHIC VARIATION OF CRUDE AND AGE-STANDARDIZED CANCER INCIDENCE RATE,
2000 (CONTINUED)

跨越泌尿器官兩個以上相鄰部位之病變 T-189.8

性別 地區	男					女				
	申報數	人口數	每十萬人口 粗發生率	每十萬人口 年齡標準化 發生率 ¹	每十萬人口 年齡標準化 發生率 ²	申報數	人口數	每十萬人口 粗發生率	每十萬人口 年齡標準化 發生率 ¹	每十萬人口 年齡標準化 發生率 ²
臺北縣	1	1,801,773	0.06	0.05	0.06	4	1,766,123	0.23	0.31	0.31
宜蘭縣	-	240,691	-	-	-	-	224,495	-	-	-
桃園縣	1	890,755	0.11	0.14	0.16	1	841,862	0.12	0.15	0.17
新竹縣	-	230,167	-	-	-	-	209,546	-	-	-
苗栗縣	-	293,952	-	-	-	1	265,751	0.38	0.32	0.35
臺中縣	1	766,922	0.13	0.15	0.15	-	727,386	-	-	-
彰化縣	1	679,393	0.15	0.16	0.17	1	631,138	0.16	0.07	0.13
南投縣	-	282,873	-	-	-	-	258,664	-	-	-
雲林縣	2	392,911	0.51	0.36	0.38	1	350,457	0.29	0.12	0.18
嘉義縣	1	296,936	0.34	0.17	0.25	3	265,369	1.13	0.63	0.83
臺南縣	-	572,550	-	-	-	5	535,137	0.93	0.65	0.73
高雄縣	3	641,615	0.47	0.46	0.48	2	593,092	0.34	0.35	0.34
屏東縣	1	473,928	0.21	0.14	0.15	1	433,662	0.23	0.22	0.25
臺東縣	-	131,806	-	-	-	1	113,506	0.88	0.79	0.73
花蓮縣	-	187,174	-	-	-	-	166,456	-	-	-
澎湖縣	-	46,877	-	-	-	-	42,619	-	-	-
基隆市	1	199,061	0.50	0.53	0.57	-	189,364	-	-	-
臺中市	-	477,183	-	-	-	1	488,607	0.20	0.28	0.28
臺南市	2	369,942	0.54	0.66	0.67	2	364,708	0.55	0.59	0.63
高雄市	1	752,776	0.13	0.10	0.10	2	737,784	0.27	0.29	0.32
臺北市	2	1,309,308	0.15	0.14	0.15	4	1,337,166	0.30	0.25	0.27
金門縣	-	27,901	-	-	-	-	25,931	-	-	-
連江縣	-	3,791	-	-	-	-	2,942	-	-	-
新竹市	-	187,972	-	-	-	-	180,467	-	-	-
嘉義市	-	133,793	-	-	-	1	132,390	0.76	0.62	0.62
北部	5	5,153,679	0.10	0.10	0.10	10	5,014,774	0.20	0.20	0.21
中部	4	2,599,282	0.15	0.15	0.15	3	2,456,252	0.12	0.08	0.11
南部	8	3,288,417	0.24	0.22	0.23	16	3,104,761	0.52	0.44	0.49
東部	-	318,980	-	-	-	1	279,962	0.36	0.33	0.31
金馬地區	-	31,692	-	-	-	-	28,873	-	-	-
院轄市	3	2,062,084	0.15	0.13	0.13	6	2,074,950	0.29	0.26	0.28
省轄市	3	1,367,951	0.22	0.27	0.28	4	1,355,536	0.30	0.31	0.32
縣轄市	6	3,124,915	0.19	0.18	0.20	8	3,056,173	0.26	0.33	0.34
鎮	2	1,767,334	0.11	0.10	0.11	5	1,645,157	0.30	0.25	0.28
鄉	3	2,961,064	0.10	0.10	0.10	7	2,662,470	0.26	0.18	0.22
山地鄉	-	108,702	-	-	-	-	90,336	-	-	-
總計	17	11,392,050	0.15	0.14	0.15	30	10,884,622	0.28	0.25	0.28

表三 臺灣地區癌症申報發生人數按地區、原發部位及性別分類，民國八十九年（續）

GEOGRAPHIC VARIATION OF CRUDE AND AGE-STANDARDIZED CANCER INCIDENCE RATE,
2000 (CONTINUED)

泌尿系統，未明示部位 T-189.9

性別 地區	男					女				
	申報數	人口數	每十萬人口 粗發生率	每十萬人口 年齡標準化 發生率 ¹	每十萬人口 年齡標準化 發生率 ²	申報數	人口數	每十萬人口 粗發生率	每十萬人口 年齡標準化 發生率 ¹	每十萬人口 年齡標準化 發生率 ²
臺北縣	-	1,801,773	-	-	-	-	1,766,123	-	-	-
宜蘭縣	-	240,691	-	-	-	-	224,495	-	-	-
桃園縣	-	890,755	-	-	-	1	841,862	0.12	0.17	0.17
新竹縣	-	230,167	-	-	-	-	209,546	-	-	-
苗栗縣	-	293,952	-	-	-	-	265,751	-	-	-
臺中縣	-	766,922	-	-	-	1	727,386	0.14	0.10	0.11
彰化縣	1	679,393	0.15	0.11	0.12	-	631,138	-	-	-
南投縣	-	282,873	-	-	-	1	258,664	0.39	0.17	0.30
雲林縣	1	392,911	0.25	0.19	0.19	-	350,457	-	-	-
嘉義縣	-	296,936	-	-	-	1	265,369	0.38	0.33	0.38
臺南縣	-	572,550	-	-	-	-	535,137	-	-	-
高雄縣	-	641,615	-	-	-	-	593,092	-	-	-
屏東縣	-	473,928	-	-	-	-	433,662	-	-	-
臺東縣	-	131,806	-	-	-	-	113,506	-	-	-
花蓮縣	-	187,174	-	-	-	-	166,456	-	-	-
澎湖縣	-	46,877	-	-	-	-	42,619	-	-	-
基隆市	-	199,061	-	-	-	1	189,364	0.53	0.47	0.56
臺中市	1	477,183	0.21	0.14	0.20	1	488,607	0.20	0.18	0.28
臺南市	-	369,942	-	-	-	1	364,708	0.27	0.27	0.29
高雄市	-	752,776	-	-	-	1	737,784	0.14	0.16	0.16
臺北市	1	1,309,308	0.08	0.03	0.05	2	1,337,166	0.15	0.12	0.14
金門縣	-	27,901	-	-	-	-	25,931	-	-	-
連江縣	-	3,791	-	-	-	-	2,942	-	-	-
新竹市	-	187,972	-	-	-	-	180,467	-	-	-
嘉義市	-	133,793	-	-	-	-	132,390	-	-	-
北部	1	5,153,679	0.02	0.01	0.02	4	5,014,774	0.08	0.08	0.09
中部	3	2,599,282	0.12	0.09	0.11	3	2,456,252	0.12	0.08	0.11
南部	-	3,288,417	-	-	-	3	3,104,761	0.10	0.09	0.09
東部	-	318,980	-	-	-	-	279,962	-	-	-
金馬地區	-	31,692	-	-	-	-	28,873	-	-	-
院轄市	1	2,062,084	0.05	0.02	0.03	3	2,074,950	0.14	0.13	0.15
省轄市	1	1,367,951	0.07	0.04	0.06	3	1,355,536	0.22	0.21	0.26
縣轄市	1	3,124,915	0.03	0.03	0.03	2	3,056,173	0.07	0.07	0.09
鎮	1	1,767,334	0.06	0.05	0.05	1	1,645,157	0.06	0.06	0.07
鄉	-	2,961,064	-	-	-	1	2,662,470	0.04	0.03	0.03
山地鄉	-	108,702	-	-	-	-	90,336	-	-	-
總計	4	11,392,050	0.04	0.02	0.03	10	10,884,622	0.09	0.08	0.09

表三 臺灣地區癌症申報發生人數按地區、原發部位及性別分類，民國八十九年（續）

GEOGRAPHIC VARIATION OF CRUDE AND AGE-STANDARDIZED CANCER INCIDENCE RATE,
2000 (CONTINUED)

眼及淚腺 T-190

性別 地區	男					女				
	申報數	人口數	每十萬人口 粗發生率	每十萬人口 年齡標準化 發生率 ¹	每十萬人口 年齡標準化 發生率 ²	申報數	人口數	每十萬人口 粗發生率	每十萬人口 年齡標準化 發生率 ¹	每十萬人口 年齡標準化 發生率 ²
臺北縣	8	1,801,773	0.44	0.50	0.50	4	1,766,123	0.23	0.35	0.31
宜蘭縣	1	240,691	0.42	0.73	0.53	-	224,495	-	-	-
桃園縣	7	890,755	0.79	0.85	0.85	3	841,862	0.36	0.35	0.33
新竹縣	-	230,167	-	-	-	2	209,546	0.95	1.20	0.97
苗栗縣	2	293,952	0.68	0.98	0.85	1	265,751	0.38	0.65	0.48
臺中縣	3	766,922	0.39	0.33	0.36	-	727,386	-	-	-
彰化縣	3	679,393	0.44	0.45	0.51	2	631,138	0.32	0.24	0.28
南投縣	-	282,873	-	-	-	1	258,664	0.39	0.69	0.51
雲林縣	1	392,911	0.25	0.22	0.20	1	350,457	0.29	0.29	0.31
嘉義縣	1	296,936	0.34	0.29	0.27	-	265,369	-	-	-
臺南縣	2	572,550	0.35	0.38	0.37	1	535,137	0.19	0.17	0.17
高雄縣	3	641,615	0.47	0.62	0.59	-	593,092	-	-	-
屏東縣	3	473,928	0.63	0.71	0.75	1	433,662	0.23	0.12	0.18
臺東縣	1	131,806	0.76	1.39	1.02	-	113,506	-	-	-
花蓮縣	-	187,174	-	-	-	1	166,456	0.60	0.50	0.50
澎湖縣	-	46,877	-	-	-	-	42,619	-	-	-
基隆市	1	199,061	0.50	0.53	0.57	-	189,364	-	-	-
臺中市	1	477,183	0.21	0.33	0.31	1	488,607	0.20	0.21	0.21
臺南市	-	369,942	-	-	-	-	364,708	-	-	-
高雄市	3	752,776	0.40	0.41	0.42	2	737,784	0.27	0.55	0.41
臺北市	9	1,309,308	0.69	0.80	0.72	10	1,337,166	0.75	0.81	0.77
金門縣	-	27,901	-	-	-	-	25,931	-	-	-
連江縣	-	3,791	-	-	-	-	2,942	-	-	-
新竹市	1	187,972	0.53	0.65	0.65	1	180,467	0.55	0.94	0.69
嘉義市	1	133,793	0.75	1.35	0.99	-	132,390	-	-	-
北部	29	5,153,679	0.56	0.65	0.62	21	5,014,774	0.42	0.52	0.47
中部	8	2,599,282	0.31	0.30	0.32	5	2,456,252	0.20	0.21	0.21
南部	13	3,288,417	0.40	0.46	0.44	4	3,104,761	0.13	0.17	0.15
東部	1	318,980	0.31	0.58	0.43	1	279,962	0.36	0.30	0.30
金馬地區	-	31,692	-	-	-	-	28,873	-	-	-
院轄市	12	2,062,084	0.58	0.66	0.62	12	2,074,950	0.58	0.73	0.65
省轄市	4	1,367,951	0.29	0.39	0.36	2	1,355,536	0.15	0.21	0.17
縣轄市	13	3,124,915	0.42	0.45	0.44	6	3,056,173	0.20	0.25	0.24
鎮	6	1,767,334	0.34	0.39	0.34	3	1,645,157	0.18	0.26	0.21
鄉	15	2,961,064	0.51	0.56	0.56	7	2,662,470	0.26	0.27	0.25
山地鄉	1	108,702	0.92	1.37	1.19	1	90,336	1.11	1.13	1.13
總計	51	11,392,050	0.45	0.51	0.48	31	10,884,622	0.28	0.34	0.31

表三 臺灣地區癌症申報發生人數按地區、原發部位及性別分類，民國八十九年（續）

GEOGRAPHIC VARIATION OF CRUDE AND AGE-STANDARDIZED CANCER INCIDENCE RATE,
2000 (CONTINUED)

腦 T-191

性別 地區	男					女				
	申報數	人口數	每十萬人口 粗發生率	每十萬人口 年齡標準化 發生率 ¹	每十萬人口 年齡標準化 發生率 ²	申報數	人口數	每十萬人口 粗發生率	每十萬人口 年齡標準化 發生率 ¹	每十萬人口 年齡標準化 發生率 ²
臺北縣	60	1,801,773	3.33	3.45	3.50	45	1,766,123	2.55	2.77	2.82
宜蘭縣	12	240,691	4.99	4.85	5.03	2	224,495	0.89	0.67	0.74
桃園縣	23	890,755	2.58	2.40	2.73	14	841,862	1.66	1.84	1.76
新竹縣	5	230,167	2.17	2.11	2.19	2	209,546	0.95	0.74	0.87
苗栗縣	10	293,952	3.40	3.40	3.37	12	265,751	4.52	4.29	4.12
臺中縣	27	766,922	3.52	3.34	3.50	16	727,386	2.20	2.32	2.28
彰化縣	19	679,393	2.80	2.32	2.72	13	631,138	2.06	1.86	1.90
南投縣	7	282,873	2.47	1.88	2.02	6	258,664	2.32	2.20	2.32
雲林縣	11	392,911	2.80	2.49	2.55	4	350,457	1.14	0.76	0.82
嘉義縣	10	296,936	3.37	3.15	3.32	10	265,369	3.77	2.87	2.95
臺南縣	14	572,550	2.45	2.24	2.32	13	535,137	2.43	2.11	2.30
高雄縣	13	641,615	2.03	2.10	2.07	17	593,092	2.87	2.82	2.88
屏東縣	12	473,928	2.53	2.45	2.55	4	433,662	0.92	0.84	0.94
臺東縣	3	131,806	2.28	1.50	1.74	4	113,506	3.52	4.04	3.82
花蓮縣	5	187,174	2.67	2.86	2.84	-	166,456	-	-	-
澎湖縣	2	46,877	4.27	3.04	3.21	1	42,619	2.35	2.29	2.64
基隆市	6	199,061	3.01	3.11	3.38	6	189,364	3.17	2.57	3.06
臺中市	15	477,183	3.14	3.23	3.30	15	488,607	3.07	3.35	3.50
臺南市	12	369,942	3.24	3.08	3.25	9	364,708	2.47	2.69	2.56
高雄市	19	752,776	2.52	2.22	2.37	16	737,784	2.17	2.39	2.47
臺北市	61	1,309,308	4.66	4.03	4.26	34	1,337,166	2.54	2.57	2.58
金門縣	-	27,901	-	-	-	-	25,931	-	-	-
連江縣	-	3,791	-	-	-	-	2,942	-	-	-
新竹市	7	187,972	3.72	3.72	3.80	5	180,467	2.77	2.61	2.68
嘉義市	7	133,793	5.23	5.11	5.11	2	132,390	1.51	2.09	1.76
北部	184	5,153,679	3.57	3.43	3.60	120	5,014,774	2.39	2.49	2.51
中部	79	2,599,282	3.04	2.76	2.95	54	2,456,252	2.20	2.12	2.17
南部	89	3,288,417	2.71	2.54	2.63	72	3,104,761	2.32	2.27	2.32
東部	8	318,980	2.51	2.31	2.39	4	279,962	1.43	1.61	1.53
金馬地區	-	31,692	-	-	-	-	28,873	-	-	-
院轄市	80	2,062,084	3.88	3.46	3.68	50	2,074,950	2.41	2.49	2.51
省轄市	47	1,367,951	3.44	3.47	3.59	37	1,355,536	2.73	2.81	2.88
縣轄市	99	3,124,915	3.17	3.18	3.26	72	3,056,173	2.36	2.57	2.57
鎮	52	1,767,334	2.94	2.59	2.85	37	1,645,157	2.25	2.08	2.17
鄉	78	2,961,064	2.63	2.40	2.51	53	2,662,470	1.99	1.86	1.90
山地鄉	4	108,702	3.68	4.24	4.15	1	90,336	1.11	1.37	1.48
總計	360	11,392,050	3.16	2.98	3.12	250	10,884,622	2.30	2.30	2.34

表三 臺灣地區癌症申報發生人數按地區、原發部位及性別分類，民國八十九年（續）

GEOGRAPHIC VARIATION OF CRUDE AND AGE-STANDARDIZED CANCER INCIDENCE RATE,
2000 (CONTINUED)

其他神經系統及未詳細說明部位 T-192

性別 地區	男					女				
	申報數	人口數	每十萬人口 粗發生率	每十萬人口 年齡標準化 發生率 ¹	每十萬人口 年齡標準化 發生率 ²	申報數	人口數	每十萬人口 粗發生率	每十萬人口 年齡標準化 發生率 ¹	每十萬人口 年齡標準化 發生率 ²
臺北縣	6	1,801,773	0.33	0.29	0.30	5	1,766,123	0.28	0.28	0.31
宜蘭縣	-	240,691	-	-	-	-	224,495	-	-	-
桃園縣	3	890,755	0.34	0.37	0.36	2	841,862	0.24	0.24	0.24
新竹縣	-	230,167	-	-	-	-	209,546	-	-	-
苗栗縣	-	293,952	-	-	-	-	265,751	-	-	-
臺中縣	1	766,922	0.13	0.09	0.14	2	727,386	0.27	0.30	0.33
彰化縣	1	679,393	0.15	0.11	0.13	3	631,138	0.48	0.52	0.52
南投縣	1	282,873	0.35	0.22	0.25	2	258,664	0.77	1.11	0.96
雲林縣	1	392,911	0.25	0.15	0.23	1	350,457	0.29	0.25	0.30
嘉義縣	1	296,936	0.34	0.18	0.32	3	265,369	1.13	0.94	1.02
臺南縣	1	572,550	0.17	0.16	0.16	-	535,137	-	-	-
高雄縣	1	641,615	0.16	0.11	0.12	1	593,092	0.17	0.15	0.17
屏東縣	2	473,928	0.42	0.39	0.38	2	433,662	0.46	0.41	0.43
臺東縣	-	131,806	-	-	-	2	113,506	1.76	1.47	1.41
花蓮縣	-	187,174	-	-	-	1	166,456	0.60	0.56	0.64
澎湖縣	1	46,877	2.13	3.55	3.09	-	42,619	-	-	-
基隆市	-	199,061	-	-	-	-	189,364	-	-	-
臺中市	2	477,183	0.42	0.47	0.47	1	488,607	0.20	0.24	0.27
臺南市	-	369,942	-	-	-	-	364,708	-	-	-
高雄市	1	752,776	0.13	0.12	0.13	-	737,784	-	-	-
臺北市	4	1,309,308	0.31	0.34	0.33	6	1,337,166	0.45	0.39	0.40
金門縣	-	27,901	-	-	-	-	25,931	-	-	-
連江縣	-	3,791	-	-	-	-	2,942	-	-	-
新竹市	-	187,972	-	-	-	-	180,467	-	-	-
嘉義市	-	133,793	-	-	-	2	132,390	1.51	1.24	1.40
北部	13	5,153,679	0.25	0.24	0.24	13	5,014,774	0.26	0.25	0.25
中部	6	2,599,282	0.23	0.18	0.21	9	2,456,252	0.37	0.39	0.40
南部	7	3,288,417	0.21	0.20	0.22	8	3,104,761	0.26	0.21	0.23
東部	-	318,980	-	-	-	3	279,962	1.07	0.96	0.98
金馬地區	-	31,692	-	-	-	-	28,873	-	-	-
院轄市	5	2,062,084	0.24	0.25	0.26	6	2,074,950	0.29	0.26	0.26
省轄市	2	1,367,951	0.15	0.15	0.15	3	1,355,536	0.22	0.19	0.21
縣轄市	10	3,124,915	0.32	0.28	0.31	10	3,056,173	0.33	0.35	0.36
鎮	1	1,767,334	0.06	0.04	0.04	4	1,645,157	0.24	0.24	0.25
鄉	8	2,961,064	0.27	0.21	0.22	10	2,662,470	0.38	0.37	0.37
山地鄉	-	108,702	-	-	-	-	90,336	-	-	-
總計	26	11,392,050	0.23	0.21	0.22	33	10,884,622	0.30	0.29	0.30

表三 臺灣地區癌症申報發生人數按地區、原發部位及性別分類，民國八十九年（續）

GEOGRAPHIC VARIATION OF CRUDE AND AGE-STANDARDIZED CANCER INCIDENCE RATE,
2000 (CONTINUED)

甲狀腺 T-193

性別 地區	男					女				
	申報數	人口數	每十萬人口 粗發生率	每十萬人口 年齡標準化 發生率 ¹	每十萬人口 年齡標準化 發生率 ²	申報數	人口數	每十萬人口 粗發生率	每十萬人口 年齡標準化 發生率 ¹	每十萬人口 年齡標準化 發生率 ²
臺北縣	61	1,801,773	3.39	2.91	3.35	153	1,766,123	8.66	7.74	8.36
宜蘭縣	5	240,691	2.08	1.45	1.79	23	224,495	10.25	8.88	9.71
桃園縣	10	890,755	1.12	1.20	1.28	69	841,862	8.20	7.06	7.87
新竹縣	8	230,167	3.48	3.05	3.32	12	209,546	5.73	4.96	5.32
苗栗縣	3	293,952	1.02	0.87	0.94	16	265,751	6.02	5.35	5.88
臺中縣	11	766,922	1.43	1.31	1.36	36	727,386	4.95	4.43	4.70
彰化縣	12	679,393	1.77	1.54	1.63	38	631,138	6.02	5.43	5.75
南投縣	7	282,873	2.47	2.01	2.25	12	258,664	4.64	3.55	4.18
雲林縣	13	392,911	3.31	2.79	2.98	22	350,457	6.28	5.46	6.17
嘉義縣	6	296,936	2.02	1.73	2.00	13	265,369	4.90	4.46	4.83
臺南縣	17	572,550	2.97	2.53	2.80	47	535,137	8.78	7.62	8.24
高雄縣	10	641,615	1.56	1.39	1.49	46	593,092	7.76	6.64	7.25
屏東縣	11	473,928	2.32	1.90	2.06	29	433,662	6.69	5.92	6.18
臺東縣	4	131,806	3.03	1.85	2.18	12	113,506	10.57	8.40	9.81
花蓮縣	5	187,174	2.67	1.76	1.94	14	166,456	8.41	7.09	7.88
澎湖縣	2	46,877	4.27	3.00	3.08	4	42,619	9.39	8.54	9.54
基隆市	8	199,061	4.02	3.81	4.17	29	189,364	15.31	13.25	14.01
臺中市	11	477,183	2.31	2.07	2.35	26	488,607	5.32	4.75	5.23
臺南市	9	369,942	2.43	2.05	2.24	35	364,708	9.60	8.01	8.69
高雄市	24	752,776	3.19	2.72	3.02	84	737,784	11.39	9.00	9.85
臺北市	33	1,309,308	2.52	1.88	2.11	123	1,337,166	9.20	7.32	8.02
金門縣	-	27,901	-	-	-	2	25,931	7.71	7.32	7.27
連江縣	-	3,791	-	-	-	-	2,942	-	-	-
新竹市	3	187,972	1.60	1.92	2.07	16	180,467	8.87	7.61	8.27
嘉義市	5	133,793	3.74	3.20	3.39	14	132,390	10.57	8.66	9.47
北部	131	5,153,679	2.54	2.15	2.42	441	5,014,774	8.79	7.47	8.15
中部	54	2,599,282	2.08	1.85	2.00	134	2,456,252	5.46	4.77	5.19
南部	84	3,288,417	2.55	2.18	2.39	272	3,104,761	8.76	7.34	7.97
東部	9	318,980	2.82	1.78	2.02	26	279,962	9.29	7.65	8.68
金馬地區	-	31,692	-	-	-	2	28,873	6.93	6.58	6.53
院轄市	57	2,062,084	2.76	2.18	2.43	207	2,074,950	9.98	7.91	8.67
省轄市	36	1,367,951	2.63	2.40	2.63	120	1,355,536	8.85	7.63	8.24
縣轄市	88	3,124,915	2.82	2.54	2.80	241	3,056,173	7.89	6.90	7.51
鎮	34	1,767,334	1.92	1.64	1.80	119	1,645,157	7.23	6.31	6.80
鄉	62	2,961,064	2.09	1.73	1.94	184	2,662,470	6.91	6.00	6.56
山地鄉	1	108,702	0.92	0.59	0.89	4	90,336	4.43	3.64	4.08
總計	278	11,392,050	2.44	2.08	2.31	875	10,884,622	8.04	6.81	7.43

表三 臺灣地區癌症申報發生人數按地區、原發部位及性別分類，民國八十九年（續）

GEOGRAPHIC VARIATION OF CRUDE AND AGE-STANDARDIZED CANCER INCIDENCE RATE,
2000 (CONTINUED)

其他內分泌腺 T-194

性別 地區	男					女				
	申報數	人口數	每十萬人口 粗發生率	每十萬人口 年齡標準化 發生率 ¹	每十萬人口 年齡標準化 發生率 ²	申報數	人口數	每十萬人口 粗發生率	每十萬人口 年齡標準化 發生率 ¹	每十萬人口 年齡標準化 發生率 ²
臺北縣	4	1,801,773	0.22	0.33	0.26	8	1,766,123	0.45	0.53	0.55
宜蘭縣	-	240,691	-	-	-	-	224,495	-	-	-
桃園縣	5	890,755	0.56	0.69	0.68	-	841,862	-	-	-
新竹縣	-	230,167	-	-	-	-	209,546	-	-	-
苗栗縣	-	293,952	-	-	-	-	265,751	-	-	-
臺中縣	3	766,922	0.39	0.59	0.45	3	727,386	0.41	0.70	0.51
彰化縣	1	679,393	0.15	0.13	0.13	-	631,138	-	-	-
南投縣	5	282,873	1.77	1.77	1.68	-	258,664	-	-	-
雲林縣	1	392,911	0.25	0.29	0.28	2	350,457	0.57	0.58	0.57
嘉義縣	1	296,936	0.34	0.58	0.43	-	265,369	-	-	-
臺南縣	4	572,550	0.70	1.16	0.90	1	535,137	0.19	0.36	0.26
高雄縣	-	641,615	-	-	-	-	593,092	-	-	-
屏東縣	1	473,928	0.21	0.19	0.19	2	433,662	0.46	0.41	0.40
臺東縣	-	131,806	-	-	-	-	113,506	-	-	-
花蓮縣	1	187,174	0.53	0.52	0.51	1	166,456	0.60	0.46	0.50
澎湖縣	1	46,877	2.13	2.02	2.02	-	42,619	-	-	-
基隆市	-	199,061	-	-	-	-	189,364	-	-	-
臺中市	1	477,183	0.21	0.23	0.25	1	488,607	0.20	0.17	0.17
臺南市	3	369,942	0.81	1.01	0.93	-	364,708	-	-	-
高雄市	3	752,776	0.40	0.43	0.40	3	737,784	0.41	0.41	0.47
臺北市	8	1,309,308	0.61	0.65	0.61	5	1,337,166	0.37	0.42	0.40
金門縣	-	27,901	-	-	-	-	25,931	-	-	-
連江縣	-	3,791	-	-	-	-	2,942	-	-	-
新竹市	-	187,972	-	-	-	-	180,467	-	-	-
嘉義市	-	133,793	-	-	-	-	132,390	-	-	-
北部	17	5,153,679	0.33	0.39	0.36	13	5,014,774	0.26	0.29	0.29
中部	11	2,599,282	0.42	0.50	0.45	6	2,456,252	0.24	0.33	0.27
南部	13	3,288,417	0.40	0.52	0.45	6	3,104,761	0.19	0.20	0.20
東部	1	318,980	0.31	0.30	0.30	1	279,962	0.36	0.28	0.31
金馬地區	-	31,692	-	-	-	-	28,873	-	-	-
院轄市	11	2,062,084	0.53	0.58	0.54	8	2,074,950	0.39	0.41	0.41
省轄市	4	1,367,951	0.29	0.33	0.32	1	1,355,536	0.07	0.06	0.06
縣轄市	9	3,124,915	0.29	0.35	0.32	9	3,056,173	0.29	0.32	0.31
鎮	5	1,767,334	0.28	0.34	0.30	3	1,645,157	0.18	0.19	0.18
鄉	13	2,961,064	0.44	0.59	0.49	5	2,662,470	0.19	0.24	0.20
山地鄉	-	108,702	-	-	-	-	90,336	-	-	-
總計	42	11,392,050	0.37	0.45	0.40	26	10,884,622	0.24	0.27	0.26

表三 臺灣地區癌症申報發生人數按地區、原發部位及性別分類，民國八十九年（續）

GEOGRAPHIC VARIATION OF CRUDE AND AGE-STANDARDIZED CANCER INCIDENCE RATE,
2000 (CONTINUED)

其他分界不明的部位 T-195

性別 地區	男					女				
	申報數	人口數	每十萬人口 粗發生率	每十萬人口 年齡標準化 發生率 ¹	每十萬人口 年齡標準化 發生率 ²	申報數	人口數	每十萬人口 粗發生率	每十萬人口 年齡標準化 發生率 ¹	每十萬人口 年齡標準化 發生率 ²
臺北縣	2	1,801,773	0.11	0.13	0.13	-	1,766,123	-	-	-
宜蘭縣	-	240,691	-	-	-	-	224,495	-	-	-
桃園縣	1	890,755	0.11	0.06	0.09	-	841,862	-	-	-
新竹縣	-	230,167	-	-	-	-	209,546	-	-	-
苗栗縣	1	293,952	0.34	0.37	0.35	-	265,751	-	-	-
臺中縣	-	766,922	-	-	-	1	727,386	0.14	0.12	0.12
彰化縣	1	679,393	0.15	0.13	0.13	-	631,138	-	-	-
南投縣	1	282,873	0.35	0.37	0.39	-	258,664	-	-	-
雲林縣	2	392,911	0.51	0.32	0.41	1	350,457	0.29	0.25	0.30
嘉義縣	-	296,936	-	-	-	1	265,369	0.38	0.64	0.47
臺南縣	-	572,550	-	-	-	1	535,137	0.19	0.18	0.16
高雄縣	-	641,615	-	-	-	1	593,092	0.17	0.17	0.17
屏東縣	-	473,928	-	-	-	1	433,662	0.23	0.19	0.19
臺東縣	-	131,806	-	-	-	-	113,506	-	-	-
花蓮縣	-	187,174	-	-	-	-	166,456	-	-	-
澎湖縣	-	46,877	-	-	-	-	42,619	-	-	-
基隆市	-	199,061	-	-	-	2	189,364	1.06	0.78	1.12
臺中市	-	477,183	-	-	-	-	488,607	-	-	-
臺南市	-	369,942	-	-	-	-	364,708	-	-	-
高雄市	-	752,776	-	-	-	-	737,784	-	-	-
臺北市	1	1,309,308	0.08	0.08	0.08	-	1,337,166	-	-	-
金門縣	-	27,901	-	-	-	-	25,931	-	-	-
連江縣	-	3,791	-	-	-	-	2,942	-	-	-
新竹市	-	187,972	-	-	-	-	180,467	-	-	-
嘉義市	-	133,793	-	-	-	-	132,390	-	-	-
北部	5	5,153,679	0.10	0.09	0.09	2	5,014,774	0.04	0.03	0.04
中部	4	2,599,282	0.15	0.13	0.15	2	2,456,252	0.08	0.06	0.07
南部	-	3,288,417	-	-	-	4	3,104,761	0.13	0.15	0.13
東部	-	318,980	-	-	-	-	279,962	-	-	-
金馬地區	-	31,692	-	-	-	-	28,873	-	-	-
院轄市	1	2,062,084	0.05	0.05	0.05	-	2,074,950	-	-	-
省轄市	-	1,367,951	-	-	-	2	1,355,536	0.15	0.13	0.19
縣轄市	3	3,124,915	0.10	0.09	0.10	1	3,056,173	0.03	0.02	0.02
鎮	1	1,767,334	0.06	0.04	0.04	1	1,645,157	0.06	0.06	0.05
鄉	4	2,961,064	0.14	0.12	0.13	3	2,662,470	0.11	0.13	0.11
山地鄉	-	108,702	-	-	-	1	90,336	1.11	1.13	1.13
總計	9	11,392,050	0.08	0.07	0.07	8	10,884,622	0.07	0.07	0.07

表三 臺灣地區癌症申報發生人數按地區、原發部位及性別分類，民國八十九年（續）

GEOGRAPHIC VARIATION OF CRUDE AND AGE-STANDARDIZED CANCER INCIDENCE RATE,
2000 (CONTINUED)

淋巴結 T-196

性別 地區	男					女				
	申報數	人口數	每十萬人口 粗發生率	每十萬人口 年齡標準化 發生率 ¹	每十萬人口 年齡標準化 發生率 ²	申報數	人口數	每十萬人口 粗發生率	每十萬人口 年齡標準化 發生率 ¹	每十萬人口 年齡標準化 發生率 ²
臺北縣	64	1,801,773	3.55	3.47	3.90	53	1,766,123	3.00	2.84	3.32
宜蘭縣	10	240,691	4.15	3.46	4.20	4	224,495	1.78	1.46	1.61
桃園縣	32	890,755	3.59	3.29	3.61	14	841,862	1.66	1.84	1.93
新竹縣	14	230,167	6.08	5.24	5.74	6	209,546	2.86	2.36	2.48
苗栗縣	8	293,952	2.72	2.10	2.55	4	265,751	1.51	1.43	1.40
臺中縣	31	766,922	4.04	3.92	4.36	14	727,386	1.92	1.94	2.07
彰化縣	20	679,393	2.94	2.97	2.92	25	631,138	3.96	2.94	3.44
南投縣	6	282,873	2.12	1.58	1.80	4	258,664	1.55	1.41	1.49
雲林縣	20	392,911	5.09	4.08	4.52	9	350,457	2.57	1.98	2.19
嘉義縣	13	296,936	4.38	3.37	3.64	3	265,369	1.13	0.77	0.87
臺南縣	22	572,550	3.84	3.46	3.64	16	535,137	2.99	2.16	2.51
高雄縣	20	641,615	3.12	2.75	2.99	14	593,092	2.36	2.21	2.37
屏東縣	20	473,928	4.22	3.29	3.86	5	433,662	1.15	0.98	0.97
臺東縣	2	131,806	1.52	1.16	1.25	2	113,506	1.76	1.42	1.44
花蓮縣	4	187,174	2.14	2.11	2.18	5	166,456	3.00	2.73	2.66
澎湖縣	2	46,877	4.27	3.12	3.87	-	42,619	-	-	-
基隆市	6	199,061	3.01	2.70	2.96	6	189,364	3.17	2.90	3.06
臺中市	19	477,183	3.98	4.40	4.64	9	488,607	1.84	2.01	2.07
臺南市	17	369,942	4.60	3.52	4.57	6	364,708	1.65	1.48	1.64
高雄市	32	752,776	4.25	3.90	4.47	11	737,784	1.49	1.30	1.53
臺北市	50	1,309,308	3.82	3.35	3.59	41	1,337,166	3.07	2.58	2.84
金門縣	1	27,901	3.58	3.38	3.19	1	25,931	3.86	3.64	3.36
連江縣	1	3,791	26.38	19.42	21.36	-	2,942	-	-	-
新竹市	14	187,972	7.45	6.21	7.11	6	180,467	3.32	3.23	3.55
嘉義市	3	133,793	2.24	2.06	2.18	1	132,390	0.76	0.48	0.72
北部	198	5,153,679	3.84	3.41	3.79	134	5,014,774	2.67	2.44	2.71
中部	96	2,599,282	3.69	3.51	3.75	61	2,456,252	2.48	2.14	2.37
南部	129	3,288,417	3.92	3.32	3.76	56	3,104,761	1.80	1.48	1.66
東部	6	318,980	1.88	1.70	1.78	7	279,962	2.50	2.20	2.16
金馬地區	2	31,692	6.31	5.44	5.51	1	28,873	3.46	3.33	3.08
院轄市	82	2,062,084	3.98	3.48	3.80	52	2,074,950	2.51	2.13	2.38
省轄市	59	1,367,951	4.31	3.93	4.48	28	1,355,536	2.07	2.03	2.18
縣轄市	107	3,124,915	3.42	3.23	3.58	72	3,056,173	2.36	2.36	2.62
鎮	60	1,767,334	3.39	3.01	3.23	37	1,645,157	2.25	1.85	2.01
鄉	118	2,961,064	3.99	3.40	3.78	69	2,662,470	2.59	2.05	2.30
山地鄉	5	108,702	4.60	3.89	4.46	1	90,336	1.11	1.21	1.12
總計	431	11,392,050	3.78	3.34	3.69	259	10,884,622	2.38	2.09	2.31

表三 臺灣地區癌症申報發生人數按地區、原發部位及性別分類，民國八十九年（續）

GEOGRAPHIC VARIATION OF CRUDE AND AGE-STANDARDIZED CANCER INCIDENCE RATE,
2000 (CONTINUED)

不明原發部位 T-199

性別 地區	男					女				
	申報數	人口數	每十萬人口 粗發生率	每十萬人口 年齡標準化 發生率 ¹	每十萬人口 年齡標準化 發生率 ²	申報數	人口數	每十萬人口 粗發生率	每十萬人口 年齡標準化 發生率 ¹	每十萬人口 年齡標準化 發生率 ²
臺北縣	128	1,801,773	7.10	7.10	8.06	74	1,766,123	4.19	4.66	5.30
宜蘭縣	16	240,691	6.65	5.26	5.90	8	224,495	3.56	2.63	2.99
桃園縣	47	890,755	5.28	5.19	5.73	36	841,862	4.28	4.65	5.36
新竹縣	8	230,167	3.48	2.81	3.29	10	209,546	4.77	3.95	4.57
苗栗縣	27	293,952	9.19	7.19	8.09	9	265,751	3.39	2.05	2.49
臺中縣	42	766,922	5.48	5.39	6.30	30	727,386	4.12	4.25	4.88
彰化縣	42	679,393	6.18	5.58	6.35	25	631,138	3.96	3.32	3.54
南投縣	17	282,873	6.01	4.81	5.72	11	258,664	4.25	3.06	3.65
雲林縣	29	392,911	7.38	5.77	6.84	10	350,457	2.85	1.87	2.16
嘉義縣	17	296,936	5.73	4.38	4.63	19	265,369	7.16	4.49	5.19
臺南縣	42	572,550	7.34	5.65	6.46	33	535,137	6.17	4.62	5.23
高雄縣	36	641,615	5.61	4.92	5.35	21	593,092	3.54	3.06	3.49
屏東縣	27	473,928	5.70	4.74	5.17	11	433,662	2.54	1.72	2.20
臺東縣	8	131,806	6.07	4.51	4.94	6	113,506	5.29	3.90	4.53
花蓮縣	13	187,174	6.95	4.43	5.09	5	166,456	3.00	2.66	2.99
澎湖縣	3	46,877	6.40	4.35	4.45	1	42,619	2.35	1.15	1.26
基隆市	10	199,061	5.02	4.11	5.01	13	189,364	6.87	5.58	6.49
臺中市	24	477,183	5.03	5.10	5.74	21	488,607	4.30	4.54	5.16
臺南市	21	369,942	5.68	4.94	5.81	22	364,708	6.03	5.24	6.14
高雄市	28	752,776	3.72	3.59	4.04	25	737,784	3.39	3.45	3.77
臺北市	96	1,309,308	7.33	5.40	6.08	71	1,337,166	5.31	4.31	4.81
金門縣	3	27,901	10.75	7.46	7.52	-	25,931	-	-	-
連江縣	-	3,791	-	-	-	-	2,942	-	-	-
新竹市	8	187,972	4.26	3.41	4.01	6	180,467	3.32	3.06	3.53
嘉義市	6	133,793	4.48	4.11	5.17	3	132,390	2.27	1.89	2.41
北部	340	5,153,679	6.60	5.75	6.49	227	5,014,774	4.53	4.14	4.72
中部	154	2,599,282	5.92	5.41	6.27	97	2,456,252	3.95	3.41	3.84
南部	180	3,288,417	5.47	4.69	5.24	135	3,104,761	4.35	3.52	4.05
東部	21	318,980	6.58	4.46	5.02	11	279,962	3.93	3.22	3.69
金馬地區	3	31,692	9.47	6.81	6.86	-	28,873	-	-	-
院轄市	124	2,062,084	6.01	4.81	5.43	96	2,074,950	4.63	4.04	4.50
省轄市	69	1,367,951	5.04	4.54	5.32	65	1,355,536	4.80	4.39	5.09
縣轄市	202	3,124,915	6.46	6.33	7.19	124	3,056,173	4.06	4.36	5.01
鎮	123	1,767,334	6.96	5.90	6.59	66	1,645,157	4.01	3.17	3.56
鄉	174	2,961,064	5.88	4.76	5.37	118	2,662,470	4.43	3.29	3.79
山地鄉	6	108,702	5.52	5.06	6.10	1	90,336	1.11	1.33	1.53
總計	698	11,392,050	6.13	5.31	6.01	470	10,884,622	4.32	3.72	4.25

表三 臺灣地區癌症申報發生人數按地區、原發部位及性別分類，民國八十九年（續）

GEOGRAPHIC VARIATION OF CRUDE AND AGE-STANDARDIZED CANCER INCIDENCE RATE,
2000 (CONTINUED)

急性淋巴芽細胞白血病 T-169.1 M-98213, M-98243

地區	性別	男					女				
		申報數	人口數	每十萬人口 粗發生率	每十萬人口 年齡標準化 發生率 ¹	每十萬人口 年齡標準化 發生率 ²	申報數	人口數	每十萬人口 粗發生率	每十萬人口 年齡標準化 發生率 ¹	每十萬人口 年齡標準化 發生率 ²
臺北縣		22	1,801,773	1.22	1.62	1.43	19	1,766,123	1.08	1.24	1.15
宜蘭縣		2	240,691	0.83	1.14	0.94	1	224,495	0.45	0.34	0.40
桃園縣		7	890,755	0.79	0.96	0.89	4	841,862	0.48	0.71	0.55
新竹縣		2	230,167	0.87	0.92	0.78	3	209,546	1.43	1.58	1.60
苗栗縣		3	293,952	1.02	1.07	1.06	4	265,751	1.51	1.75	1.62
臺中縣		6	766,922	0.78	0.71	0.75	4	727,386	0.55	0.73	0.60
彰化縣		10	679,393	1.47	1.79	1.61	7	631,138	1.11	1.41	1.20
南投縣		3	282,873	1.06	0.92	0.94	2	258,664	0.77	1.38	1.01
雲林縣		3	392,911	0.76	0.95	0.80	1	350,457	0.29	0.50	0.36
嘉義縣		1	296,936	0.34	0.58	0.43	2	265,369	0.75	1.05	0.94
臺南縣		7	572,550	1.22	1.70	1.47	9	535,137	1.68	2.75	2.23
高雄縣		4	641,615	0.62	0.70	0.64	5	593,092	0.84	1.03	0.94
屏東縣		2	473,928	0.42	0.28	0.33	2	433,662	0.46	0.68	0.55
臺東縣		1	131,806	0.76	0.59	0.65	-	113,506	-	-	-
花蓮縣		2	187,174	1.07	1.48	1.22	4	166,456	2.40	2.29	2.37
澎湖縣		1	46,877	2.13	2.46	2.32	-	42,619	-	-	-
基隆市		2	199,061	1.00	1.53	1.24	1	189,364	0.53	0.74	0.65
臺中市		6	477,183	1.26	1.12	1.16	6	488,607	1.23	1.46	1.29
臺南市		3	369,942	0.81	0.79	0.76	6	364,708	1.65	1.97	1.81
高雄市		4	752,776	0.53	0.68	0.61	7	737,784	0.95	1.11	0.99
臺北市		16	1,309,308	1.22	1.38	1.28	15	1,337,166	1.12	1.37	1.26
金門縣		-	27,901	-	-	-	1	25,931	3.86	1.32	1.97
連江縣		-	3,791	-	-	-	-	2,942	-	-	-
新竹市		3	187,972	1.60	2.22	1.78	1	180,467	0.55	0.40	0.44
嘉義市		1	133,793	0.75	0.55	0.70	1	132,390	0.76	1.48	1.09
北部		57	5,153,679	1.11	1.34	1.20	48	5,014,774	0.96	1.12	1.03
中部		28	2,599,282	1.08	1.15	1.10	20	2,456,252	0.81	1.10	0.91
南部		23	3,288,417	0.70	0.84	0.76	32	3,104,761	1.03	1.39	1.20
東部		3	318,980	0.94	1.11	0.98	4	279,962	1.43	1.38	1.43
金馬地區		-	31,692	-	-	-	1	28,873	3.46	1.20	1.80
院轄市		20	2,062,084	0.97	1.12	1.03	22	2,074,950	1.06	1.26	1.14
省轄市		15	1,367,951	1.10	1.19	1.11	15	1,355,536	1.11	1.35	1.20
縣轄市		34	3,124,915	1.09	1.37	1.23	25	3,056,173	0.82	0.99	0.89
鎮		17	1,767,334	0.96	1.05	0.99	14	1,645,157	0.85	1.08	0.95
鄉		22	2,961,064	0.74	0.88	0.79	28	2,662,470	1.05	1.35	1.19
山地鄉		3	108,702	2.76	2.92	2.67	1	90,336	1.11	1.47	1.08
總計		111	11,392,050	0.97	1.14	1.04	105	10,884,622	0.96	1.20	1.07

表三 臺灣地區癌症申報發生人數按地區、原發部位及性別分類，民國八十九年（續）

GEOGRAPHIC VARIATION OF CRUDE AND AGE-STANDARDIZED CANCER INCIDENCE RATE,
2000 (CONTINUED)

慢性淋巴球白血病 T-169.1 M-98233

地區	性別	男					女				
		申報數	人口數	每十萬人口 粗發生率	每十萬人口 年齡標準化 發生率 ¹	每十萬人口 年齡標準化 發生率 ²	申報數	人口數	每十萬人口 粗發生率	每十萬人口 年齡標準化 發生率 ¹	每十萬人口 年齡標準化 發生率 ²
臺北縣		6	1,801,773	0.33	0.29	0.37	1	1,766,123	0.06	0.08	0.07
宜蘭縣		1	240,691	0.42	0.22	0.33	-	224,495	-	-	-
桃園縣		1	890,755	0.11	0.19	0.17	-	841,862	-	-	-
新竹縣		2	230,167	0.87	0.71	0.79	-	209,546	-	-	-
苗栗縣		1	293,952	0.34	0.21	0.23	2	265,751	0.75	0.52	0.54
臺中縣		1	766,922	0.13	0.15	0.15	1	727,386	0.14	0.17	0.16
彰化縣		2	679,393	0.29	0.26	0.36	1	631,138	0.16	0.17	0.19
南投縣		-	282,873	-	-	-	-	258,664	-	-	-
雲林縣		-	392,911	-	-	-	-	350,457	-	-	-
嘉義縣		-	296,936	-	-	-	1	265,369	0.38	0.33	0.38
臺南縣		1	572,550	0.17	0.18	0.17	1	535,137	0.19	0.19	0.22
高雄縣		2	641,615	0.31	0.33	0.38	1	593,092	0.17	0.15	0.17
屏東縣		-	473,928	-	-	-	-	433,662	-	-	-
臺東縣		-	131,806	-	-	-	-	113,506	-	-	-
花蓮縣		1	187,174	0.53	0.28	0.30	-	166,456	-	-	-
澎湖縣		-	46,877	-	-	-	-	42,619	-	-	-
基隆市		-	199,061	-	-	-	-	189,364	-	-	-
臺中市		1	477,183	0.21	0.33	0.31	-	488,607	-	-	-
臺南市		1	369,942	0.27	0.20	0.25	-	364,708	-	-	-
高雄市		-	752,776	-	-	-	5	737,784	0.68	0.73	0.72
臺北市		8	1,309,308	0.61	0.46	0.52	3	1,337,166	0.22	0.23	0.23
金門縣		-	27,901	-	-	-	-	25,931	-	-	-
連江縣		-	3,791	-	-	-	-	2,942	-	-	-
新竹市		-	187,972	-	-	-	-	180,467	-	-	-
嘉義市		-	133,793	-	-	-	1	132,390	0.76	0.45	0.82
北部		19	5,153,679	0.37	0.31	0.35	6	5,014,774	0.12	0.14	0.13
中部		4	2,599,282	0.15	0.15	0.18	2	2,456,252	0.08	0.09	0.09
南部		4	3,288,417	0.12	0.12	0.13	9	3,104,761	0.29	0.25	0.28
東部		1	318,980	0.31	0.16	0.18	-	279,962	-	-	-
金馬地區		-	31,692	-	-	-	-	28,873	-	-	-
院轄市		8	2,062,084	0.39	0.32	0.36	8	2,074,950	0.39	0.40	0.39
省轄市		2	1,367,951	0.15	0.15	0.16	1	1,355,536	0.07	0.05	0.09
縣轄市		10	3,124,915	0.32	0.30	0.36	2	3,056,173	0.07	0.09	0.08
鎮		5	1,767,334	0.28	0.24	0.28	-	1,645,157	-	-	-
鄉		3	2,961,064	0.10	0.07	0.08	6	2,662,470	0.23	0.19	0.21
山地鄉		-	108,702	-	-	-	-	90,336	-	-	-
總計		28	11,392,050	0.25	0.21	0.25	17	10,884,622	0.16	0.15	0.16

表三 臺灣地區癌症申報發生人數按地區、原發部位及性別分類，民國八十九年（續）

GEOGRAPHIC VARIATION OF CRUDE AND AGE-STANDARDIZED CANCER INCIDENCE RATE,
2000 (CONTINUED)

急性骨髓樣白血病 T-169.1 M-98613

性別 地區	男					女				
	申報數	人口數	每十萬人口 粗發生率	每十萬人口 年齡標準化 發生率 ¹	每十萬人口 年齡標準化 發生率 ²	申報數	人口數	每十萬人口 粗發生率	每十萬人口 年齡標準化 發生率 ¹	每十萬人口 年齡標準化 發生率 ²
臺北縣	31	1,801,773	1.72	1.77	1.91	24	1,766,123	1.36	1.43	1.56
宜蘭縣	5	240,691	2.08	1.91	2.04	4	224,495	1.78	1.49	1.53
桃園縣	27	890,755	3.03	3.04	3.24	16	841,862	1.90	2.06	2.11
新竹縣	5	230,167	2.17	1.71	2.07	7	209,546	3.34	3.32	3.51
苗栗縣	10	293,952	3.40	3.41	3.37	7	265,751	2.63	2.68	2.74
臺中縣	18	766,922	2.35	2.67	2.86	13	727,386	1.79	1.73	2.04
彰化縣	8	679,393	1.18	0.97	1.22	10	631,138	1.58	1.20	1.33
南投縣	8	282,873	2.83	2.09	2.44	2	258,664	0.77	0.55	0.70
雲林縣	5	392,911	1.27	1.01	1.08	9	350,457	2.57	1.75	2.00
嘉義縣	10	296,936	3.37	3.10	3.28	5	265,369	1.88	1.40	1.44
臺南縣	14	572,550	2.45	2.42	2.44	7	535,137	1.31	1.09	1.12
高雄縣	12	641,615	1.87	1.65	1.73	11	593,092	1.85	1.56	1.69
屏東縣	4	473,928	0.84	0.79	0.90	3	433,662	0.69	0.62	0.68
臺東縣	-	131,806	-	-	-	-	113,506	-	-	-
花蓮縣	4	187,174	2.14	1.66	1.89	5	166,456	3.00	2.86	2.99
澎湖縣	1	46,877	2.13	1.34	1.34	-	42,619	-	-	-
基隆市	1	199,061	0.50	0.35	0.38	3	189,364	1.58	1.48	1.71
臺中市	11	477,183	2.31	2.18	2.16	6	488,607	1.23	1.17	1.32
臺南市	9	369,942	2.43	2.10	2.26	7	364,708	1.92	1.92	1.92
高雄市	7	752,776	0.93	0.91	0.90	9	737,784	1.22	1.08	1.23
臺北市	32	1,309,308	2.44	2.04	2.17	17	1,337,166	1.27	1.10	1.14
金門縣	-	27,901	-	-	-	-	25,931	-	-	-
連江縣	-	3,791	-	-	-	-	2,942	-	-	-
新竹市	3	187,972	1.60	1.92	1.88	2	180,467	1.11	1.08	1.08
嘉義市	5	133,793	3.74	3.45	3.96	1	132,390	0.76	0.57	0.62
北部	114	5,153,679	2.21	2.11	2.24	80	5,014,774	1.60	1.54	1.62
中部	50	2,599,282	1.92	1.81	1.97	40	2,456,252	1.63	1.36	1.58
南部	62	3,288,417	1.89	1.74	1.83	43	3,104,761	1.38	1.21	1.28
東部	4	318,980	1.25	0.97	1.10	5	279,962	1.79	1.68	1.75
金馬地區	-	31,692	-	-	-	-	28,873	-	-	-
院轄市	39	2,062,084	1.89	1.67	1.77	26	2,074,950	1.25	1.09	1.17
省轄市	29	1,367,951	2.12	2.04	2.12	19	1,355,536	1.40	1.32	1.41
縣轄市	63	3,124,915	2.02	2.08	2.20	46	3,056,173	1.51	1.55	1.68
鎮	42	1,767,334	2.38	2.05	2.29	29	1,645,157	1.76	1.56	1.69
鄉	55	2,961,064	1.86	1.69	1.79	45	2,662,470	1.69	1.41	1.53
山地鄉	2	108,702	1.84	1.77	2.06	3	90,336	3.32	4.27	4.21
總計	230	11,392,050	2.02	1.88	2.01	168	10,884,622	1.54	1.40	1.51

表三 臺灣地區癌症申報發生人數按地區、原發部位及性別分類，民國八十九年（續）

GEOGRAPHIC VARIATION OF CRUDE AND AGE-STANDARDIZED CANCER INCIDENCE RATE,
2000 (CONTINUED)

慢性骨髓樣白血病 T-169.1 M-98633

地區	性別	男					女				
		申報數	人口數	每十萬人口 粗發生率	每十萬人口 年齡標準化 發生率 ¹	每十萬人口 年齡標準化 發生率 ²	申報數	人口數	每十萬人口 粗發生率	每十萬人口 年齡標準化 發生率 ¹	每十萬人口 年齡標準化 發生率 ²
臺北縣		11	1,801,773	0.61	0.58	0.61	5	1,766,123	0.28	0.28	0.30
宜蘭縣		2	240,691	0.83	0.68	0.71	1	224,495	0.45	0.35	0.39
桃園縣		10	890,755	1.12	1.34	1.35	5	841,862	0.59	0.56	0.59
新竹縣		2	230,167	0.87	0.83	0.84	1	209,546	0.48	0.35	0.38
苗栗縣		-	293,952	-	-	-	1	265,751	0.38	0.29	0.29
臺中縣		1	766,922	0.13	0.16	0.18	3	727,386	0.41	0.47	0.48
彰化縣		1	679,393	0.15	0.16	0.17	3	631,138	0.48	0.40	0.41
南投縣		4	282,873	1.41	0.98	1.09	2	258,664	0.77	0.53	0.63
雲林縣		1	392,911	0.25	0.23	0.23	2	350,457	0.57	0.39	0.45
嘉義縣		2	296,936	0.67	0.49	0.70	1	265,369	0.38	0.39	0.42
臺南縣		10	572,550	1.75	1.74	1.68	2	535,137	0.37	0.32	0.32
高雄縣		4	641,615	0.62	0.43	0.58	3	593,092	0.51	0.42	0.51
屏東縣		2	473,928	0.42	0.39	0.37	2	433,662	0.46	0.30	0.36
臺東縣		3	131,806	2.28	1.52	1.72	1	113,506	0.88	0.75	0.77
花蓮縣		1	187,174	0.53	0.37	0.44	2	166,456	1.20	1.02	1.02
澎湖縣		-	46,877	-	-	-	-	42,619	-	-	-
基隆市		-	199,061	-	-	-	-	189,364	-	-	-
臺中市		-	477,183	-	-	-	-	488,607	-	-	-
臺南市		3	369,942	0.81	0.59	0.65	1	364,708	0.27	0.18	0.20
高雄市		4	752,776	0.53	0.63	0.61	-	737,784	-	-	-
臺北市		11	1,309,308	0.84	0.74	0.79	8	1,337,166	0.60	0.57	0.58
金門縣		-	27,901	-	-	-	-	25,931	-	-	-
連江縣		-	3,791	-	-	-	-	2,942	-	-	-
新竹市		1	187,972	0.53	0.46	0.46	-	180,467	-	-	-
嘉義市		-	133,793	-	-	-	-	132,390	-	-	-
北部		37	5,153,679	0.72	0.70	0.73	21	5,014,774	0.42	0.39	0.41
中部		7	2,599,282	0.27	0.24	0.27	10	2,456,252	0.41	0.35	0.38
南部		25	3,288,417	0.76	0.70	0.74	9	3,104,761	0.29	0.24	0.26
東部		4	318,980	1.25	0.85	0.98	3	279,962	1.07	0.90	0.91
金馬地區		-	31,692	-	-	-	-	28,873	-	-	-
院轄市		15	2,062,084	0.73	0.71	0.74	8	2,074,950	0.39	0.36	0.37
省轄市		4	1,367,951	0.29	0.22	0.24	1	1,355,536	0.07	0.05	0.06
縣轄市		23	3,124,915	0.74	0.73	0.76	12	3,056,173	0.39	0.38	0.39
鎮		16	1,767,334	0.91	0.84	0.92	11	1,645,157	0.67	0.52	0.60
鄉		15	2,961,064	0.51	0.44	0.47	10	2,662,470	0.38	0.29	0.32
山地鄉		-	108,702	-	-	-	1	90,336	1.11	0.94	0.94
總計		73	11,392,050	0.64	0.60	0.63	43	10,884,622	0.40	0.35	0.37

表三 臺灣地區癌症申報發生人數按地區、原發部位及性別分類，民國八十九年（續）

GEOGRAPHIC VARIATION OF CRUDE AND AGE-STANDARDIZED CANCER INCIDENCE RATE,
2000 (CONTINUED)

惡性淋巴瘤 M-95903 - M-97233

性別 地區	男					女				
	申報數	人口數	每十萬人口 粗發生率	每十萬人口 年齡標準化 發生率 ¹	每十萬人口 年齡標準化 發生率 ²	申報數	人口數	每十萬人口 粗發生率	每十萬人口 年齡標準化 發生率 ¹	每十萬人口 年齡標準化 發生率 ²
臺北縣	122	1,801,773	6.77	6.77	7.41	94	1,766,123	5.32	5.28	5.94
宜蘭縣	16	240,691	6.65	5.22	6.15	8	224,495	3.56	2.93	3.25
桃園縣	58	890,755	6.51	5.95	6.50	38	841,862	4.51	4.92	5.21
新竹縣	20	230,167	8.69	7.19	7.98	8	209,546	3.82	3.01	3.34
苗栗縣	18	293,952	6.12	4.95	5.60	13	265,751	4.89	4.09	4.36
臺中縣	43	766,922	5.61	5.39	5.90	28	727,386	3.85	3.74	3.99
彰化縣	48	679,393	7.07	7.06	7.25	39	631,138	6.18	4.88	5.58
南投縣	20	282,873	7.07	5.61	6.03	9	258,664	3.48	2.97	3.10
雲林縣	30	392,911	7.64	5.81	6.62	18	350,457	5.14	3.94	4.14
嘉義縣	15	296,936	5.05	3.80	4.24	4	265,369	1.51	0.96	1.08
臺南縣	37	572,550	6.46	5.70	6.14	31	535,137	5.79	4.62	5.00
高雄縣	34	641,615	5.30	4.62	5.18	23	593,092	3.88	3.70	3.95
屏東縣	30	473,928	6.33	5.09	5.76	11	433,662	2.54	2.09	2.20
臺東縣	4	131,806	3.03	1.86	2.23	4	113,506	3.52	2.80	2.81
花蓮縣	10	187,174	5.34	4.28	4.57	9	166,456	5.41	4.58	4.90
澎湖縣	3	46,877	6.40	3.97	5.42	-	42,619	-	-	-
基隆市	15	199,061	7.54	6.61	7.34	10	189,364	5.28	4.68	5.06
臺中市	33	477,183	6.92	7.14	8.06	20	488,607	4.09	4.39	4.78
臺南市	32	369,942	8.65	6.89	8.45	16	364,708	4.39	3.93	4.34
高雄市	39	752,776	5.18	4.90	5.48	25	737,784	3.39	3.14	3.73
臺北市	114	1,309,308	8.71	7.31	7.92	79	1,337,166	5.91	4.94	5.47
金門縣	1	27,901	3.58	3.38	3.19	2	25,931	7.71	6.33	6.05
連江縣	1	3,791	26.38	19.42	21.36	-	2,942	-	-	-
新竹市	19	187,972	10.11	8.87	9.89	14	180,467	7.76	6.89	7.96
嘉義市	5	133,793	3.74	3.16	3.53	3	132,390	2.27	1.63	2.08
北部	382	5,153,679	7.41	6.63	7.29	264	5,014,774	5.26	4.85	5.36
中部	174	2,599,282	6.69	6.28	6.81	114	2,456,252	4.64	4.10	4.46
南部	195	3,288,417	5.93	5.01	5.66	113	3,104,761	3.64	3.09	3.42
東部	14	318,980	4.39	3.26	3.58	13	279,962	4.64	3.89	4.07
金馬地區	2	31,692	6.31	5.44	5.51	2	28,873	6.93	5.78	5.53
院轄市	153	2,062,084	7.42	6.47	7.06	104	2,074,950	5.01	4.33	4.86
省轄市	104	1,367,951	7.60	6.82	7.82	63	1,355,536	4.65	4.36	4.85
縣轄市	209	3,124,915	6.69	6.54	7.12	150	3,056,173	4.91	4.98	5.46
鎮	108	1,767,334	6.11	5.29	5.68	73	1,645,157	4.44	3.64	4.02
鄉	187	2,961,064	6.32	5.27	5.90	113	2,662,470	4.24	3.51	3.79
山地鄉	6	108,702	5.52	4.89	5.45	3	90,336	3.32	3.35	3.54
總計	767	11,392,050	6.73	5.94	6.55	506	10,884,622	4.65	4.13	4.54

表三 臺灣地區癌症申報發生人數按地區、原發部位及性別分類，民國八十九年（續）

GEOGRAPHIC VARIATION OF CRUDE AND AGE-STANDARDIZED CANCER INCIDENCE RATE,
2000 (CONTINUED)

何杰金氏淋巴瘤 M-96503 - M-96673

地區	性別	男					女				
		申報數	人口數	每十萬人口 粗發生率	每十萬人口 年齡標準化 發生率 ¹	每十萬人口 年齡標準化 發生率 ²	申報數	人口數	每十萬人口 粗發生率	每十萬人口 年齡標準化 發生率 ¹	每十萬人口 年齡標準化 發生率 ²
臺北縣		7	1,801,773	0.39	0.36	0.38	6	1,766,123	0.34	0.31	0.33
宜蘭縣		1	240,691	0.42	0.26	0.29	1	224,495	0.45	0.40	0.40
桃園縣		3	890,755	0.34	0.37	0.36	5	841,862	0.59	0.67	0.69
新竹縣		2	230,167	0.87	0.78	1.01	-	209,546	-	-	-
苗栗縣		-	293,952	-	-	-	1	265,751	0.38	0.33	0.34
臺中縣		4	766,922	0.52	0.51	0.57	-	727,386	-	-	-
彰化縣		1	679,393	0.15	0.12	0.12	3	631,138	0.48	0.41	0.41
南投縣		1	282,873	0.35	0.39	0.36	-	258,664	-	-	-
雲林縣		3	392,911	0.76	0.72	0.83	1	350,457	0.29	0.25	0.31
嘉義縣		-	296,936	-	-	-	1	265,369	0.38	0.29	0.26
臺南縣		4	572,550	0.70	0.63	0.66	2	535,137	0.37	0.40	0.39
高雄縣		3	641,615	0.47	0.39	0.43	-	593,092	-	-	-
屏東縣		-	473,928	-	-	-	-	433,662	-	-	-
臺東縣		1	131,806	0.76	0.89	0.84	1	113,506	0.88	0.75	0.77
花蓮縣		1	187,174	0.53	0.75	0.72	2	166,456	1.20	1.14	1.11
澎湖縣		-	46,877	-	-	-	-	42,619	-	-	-
基隆市		-	199,061	-	-	-	1	189,364	0.53	0.49	0.51
臺中市		1	477,183	0.21	0.32	0.39	1	488,607	0.20	0.21	0.21
臺南市		-	369,942	-	-	-	-	364,708	-	-	-
高雄市		3	752,776	0.40	0.37	0.41	2	737,784	0.27	0.20	0.28
臺北市		6	1,309,308	0.46	0.54	0.51	2	1,337,166	0.15	0.20	0.19
金門縣		-	27,901	-	-	-	-	25,931	-	-	-
連江縣		-	3,791	-	-	-	-	2,942	-	-	-
新竹市		-	187,972	-	-	-	-	180,467	-	-	-
嘉義市		1	133,793	0.75	0.56	0.62	1	132,390	0.76	0.54	0.68
北部		19	5,153,679	0.37	0.36	0.36	16	5,014,774	0.32	0.32	0.34
中部		10	2,599,282	0.38	0.39	0.44	5	2,456,252	0.20	0.17	0.18
南部		11	3,288,417	0.33	0.29	0.32	6	3,104,761	0.19	0.17	0.18
東部		2	318,980	0.63	0.81	0.77	3	279,962	1.07	0.99	0.98
金馬地區		-	31,692	-	-	-	-	28,873	-	-	-
院轄市		9	2,062,084	0.44	0.47	0.46	4	2,074,950	0.19	0.19	0.20
省轄市		2	1,367,951	0.15	0.15	0.18	3	1,355,536	0.22	0.19	0.20
縣轄市		11	3,124,915	0.35	0.37	0.36	11	3,056,173	0.36	0.35	0.36
鎮		4	1,767,334	0.23	0.17	0.20	5	1,645,157	0.30	0.28	0.28
鄉		16	2,961,064	0.54	0.47	0.54	7	2,662,470	0.26	0.24	0.26
山地鄉		-	108,702	-	-	-	-	90,336	-	-	-
總計		42	11,392,050	0.37	0.35	0.37	30	10,884,622	0.28	0.26	0.27

表三 臺灣地區癌症申報發生人數按地區、原發部位及性別分類，民國八十九年（續）

GEOGRAPHIC VARIATION OF CRUDE AND AGE-STANDARDIZED CANCER INCIDENCE RATE,
2000 (CONTINUED)

非何杰金氏淋巴瘤 M-95903 - M-95943，M-96703 - M-97043

性別 地區	男					女				
	申報數	人口數	每十萬人口 粗發生率	每十萬人口 年齡標準化 發生率 ¹	每十萬人口 年齡標準化 發生率 ²	申報數	人口數	每十萬人口 粗發生率	每十萬人口 年齡標準化 發生率 ¹	每十萬人口 年齡標準化 發生率 ²
臺北縣	115	1,801,773	6.38	6.41	7.03	87	1,766,123	4.93	4.85	5.52
宜蘭縣	14	240,691	5.82	4.61	5.52	7	224,495	3.12	2.54	2.84
桃園縣	54	890,755	6.06	5.41	6.02	33	841,862	3.92	4.26	4.53
新竹縣	18	230,167	7.82	6.41	6.97	8	209,546	3.82	3.01	3.34
苗栗縣	18	293,952	6.12	4.95	5.60	12	265,751	4.52	3.75	4.02
臺中縣	39	766,922	5.09	4.88	5.33	27	727,386	3.71	3.61	3.86
彰化縣	47	679,393	6.92	6.94	7.12	36	631,138	5.70	4.47	5.17
南投縣	19	282,873	6.72	5.23	5.66	9	258,664	3.48	2.97	3.10
雲林縣	27	392,911	6.87	5.10	5.79	17	350,457	4.85	3.69	3.82
嘉義縣	15	296,936	5.05	3.80	4.24	3	265,369	1.13	0.67	0.81
臺南縣	33	572,550	5.76	5.07	5.48	29	535,137	5.42	4.22	4.61
高雄縣	30	641,615	4.68	4.11	4.62	23	593,092	3.88	3.70	3.95
屏東縣	30	473,928	6.33	5.09	5.76	11	433,662	2.54	2.09	2.20
臺東縣	3	131,806	2.28	0.98	1.39	3	113,506	2.64	2.05	2.05
花蓮縣	9	187,174	4.81	3.52	3.86	7	166,456	4.21	3.44	3.79
澎湖縣	3	46,877	6.40	3.97	5.42	-	42,619	-	-	-
基隆市	15	199,061	7.54	6.61	7.34	9	189,364	4.75	4.18	4.56
臺中市	32	477,183	6.71	6.82	7.67	19	488,607	3.89	4.19	4.57
臺南市	32	369,942	8.65	6.89	8.45	16	364,708	4.39	3.93	4.34
高雄市	35	752,776	4.65	4.37	4.91	23	737,784	3.12	2.93	3.45
臺北市	107	1,309,308	8.17	6.70	7.34	77	1,337,166	5.76	4.74	5.28
金門縣	1	27,901	3.58	3.38	3.19	2	25,931	7.71	6.33	6.05
連江縣	1	3,791	26.38	19.42	21.36	-	2,942	-	-	-
新竹市	19	187,972	10.11	8.87	9.89	14	180,467	7.76	6.89	7.96
嘉義市	4	133,793	2.99	2.59	2.91	2	132,390	1.51	1.09	1.39
北部	360	5,153,679	6.99	6.20	6.85	247	5,014,774	4.93	4.49	5.00
中部	164	2,599,282	6.31	5.89	6.37	108	2,456,252	4.40	3.88	4.24
南部	182	3,288,417	5.53	4.66	5.29	107	3,104,761	3.45	2.92	3.24
東部	12	318,980	3.76	2.45	2.82	10	279,962	3.57	2.90	3.10
金馬地區	2	31,692	6.31	5.44	5.51	2	28,873	6.93	5.78	5.53
院轄市	142	2,062,084	6.89	5.90	6.51	100	2,074,950	4.82	4.14	4.66
省轄市	102	1,367,951	7.46	6.66	7.65	60	1,355,536	4.43	4.17	4.64
縣轄市	197	3,124,915	6.30	6.11	6.72	137	3,056,173	4.48	4.53	5.02
鎮	104	1,767,334	5.88	5.12	5.48	68	1,645,157	4.13	3.36	3.75
鄉	169	2,961,064	5.71	4.74	5.30	106	2,662,470	3.98	3.28	3.54
山地鄉	6	108,702	5.52	4.89	5.45	3	90,336	3.32	3.35	3.54
總計	720	11,392,050	6.32	5.54	6.14	474	10,884,622	4.35	3.84	4.24

表三 臺灣地區癌症申報發生人數按地區、原發部位及性別分類，民國八十九年（續）

GEOGRAPHIC VARIATION OF CRUDE AND AGE-STANDARDIZED CANCER INCIDENCE RATE,
2000 (CONTINUED)

其他惡性淋巴瘤 M-97203 - M-97233

性別 地區	男					女				
	申報數	人口數	每十萬人口 粗發生率	每十萬人口 年齡標準化 發生率 ¹	每十萬人口 年齡標準化 發生率 ²	申報數	人口數	每十萬人口 粗發生率	每十萬人口 年齡標準化 發生率 ¹	每十萬人口 年齡標準化 發生率 ²
臺北縣	-	1,801,773	-	-	-	1	1,766,123	0.06	0.11	0.08
宜蘭縣	1	240,691	0.42	0.35	0.35	-	224,495	-	-	-
桃園縣	1	890,755	0.11	0.17	0.13	-	841,862	-	-	-
新竹縣	-	230,167	-	-	-	-	209,546	-	-	-
苗栗縣	-	293,952	-	-	-	-	265,751	-	-	-
臺中縣	-	766,922	-	-	-	1	727,386	0.14	0.14	0.13
彰化縣	-	679,393	-	-	-	-	631,138	-	-	-
南投縣	-	282,873	-	-	-	-	258,664	-	-	-
雲林縣	-	392,911	-	-	-	-	350,457	-	-	-
嘉義縣	-	296,936	-	-	-	-	265,369	-	-	-
臺南縣	-	572,550	-	-	-	-	535,137	-	-	-
高雄縣	1	641,615	0.16	0.12	0.13	-	593,092	-	-	-
屏東縣	-	473,928	-	-	-	-	433,662	-	-	-
臺東縣	-	131,806	-	-	-	-	113,506	-	-	-
花蓮縣	-	187,174	-	-	-	-	166,456	-	-	-
澎湖縣	-	46,877	-	-	-	-	42,619	-	-	-
基隆市	-	199,061	-	-	-	-	189,364	-	-	-
臺中市	-	477,183	-	-	-	-	488,607	-	-	-
臺南市	-	369,942	-	-	-	-	364,708	-	-	-
高雄市	1	752,776	0.13	0.15	0.15	-	737,784	-	-	-
臺北市	1	1,309,308	0.08	0.07	0.07	-	1,337,166	-	-	-
金門縣	-	27,901	-	-	-	-	25,931	-	-	-
連江縣	-	3,791	-	-	-	-	2,942	-	-	-
新竹市	-	187,972	-	-	-	-	180,467	-	-	-
嘉義市	-	133,793	-	-	-	-	132,390	-	-	-
北部	3	5,153,679	0.06	0.08	0.07	1	5,014,774	0.02	0.04	0.03
中部	-	2,599,282	-	-	-	1	2,456,252	0.04	0.04	0.04
南部	2	3,288,417	0.06	0.05	0.05	-	3,104,761	-	-	-
東部	-	318,980	-	-	-	-	279,962	-	-	-
金馬地區	-	31,692	-	-	-	-	28,873	-	-	-
院轄市	2	2,062,084	0.10	0.09	0.10	-	2,074,950	-	-	-
省轄市	-	1,367,951	-	-	-	-	1,355,536	-	-	-
縣轄市	1	3,124,915	0.03	0.06	0.04	2	3,056,173	0.07	0.10	0.08
鎮	-	1,767,334	-	-	-	-	1,645,157	-	-	-
鄉	2	2,961,064	0.07	0.05	0.06	-	2,662,470	-	-	-
山地鄉	-	108,702	-	-	-	-	90,336	-	-	-
總計	5	11,392,050	0.04	0.05	0.05	2	10,884,622	0.02	0.03	0.02

表三 臺灣地區癌症申報發生人數按地區、原發部位及性別分類，民國八十九年（續完）

GEOGRAPHIC VARIATION OF CRUDE AND AGE-STANDARDIZED CANCER INCIDENCE RATE,
2000 (CONCLUDED)

註：

1. 每十萬人口年齡標準化發生率¹：使用 1976 年世界標準人口為標準人口。
2. 每十萬人口年齡標準化發生率²：使用 2000 年世界標準人口為標準人口。
3. 北部地區：包含臺北縣、宜蘭縣、桃園縣、新竹縣、苗栗縣、基隆市、臺北市、新竹市。
4. 中部地區：包含臺中縣、彰化縣、南投縣、雲林縣、臺中市。
5. 南部地區：包含高雄市、臺南市、嘉義市、嘉義縣、臺南縣、高雄縣、屏東縣、澎湖縣。
6. 東部地區：包含臺東縣、花蓮縣。
7. 金馬地區：包含金門縣、連江縣。
8. 院轄市：隸屬行政院管轄，人口聚集達一百二十五萬人以上得設院轄市，包含臺北市及高雄市。前者為中央政府所在地；後者為主要的工業港口。
9. 省轄市：隸屬臺灣省管轄，人口聚集達五十萬人以上，未滿一百二十五萬人得設省轄市，包含基隆市、臺中市、臺南市、新竹市、嘉義市。
10. 縣轄市：隸屬於縣，人口聚集達十五萬人以上，未滿五十萬人。
11. 鎮：隸屬於縣。
12. 鄉：隸屬於縣。
13. 山地鄉：隸屬於縣，包含：
 - 臺北縣—烏來鄉；
 - 宜蘭縣—大同鄉、南澳鄉；
 - 桃園縣—復興鄉；
 - 新竹縣—尖石鄉、五峰鄉；
 - 苗栗縣—泰安鄉；
 - 臺中縣—和平鄉；
 - 南投縣—信義鄉、仁愛鄉；
 - 嘉義縣—阿里山鄉；
 - 高雄縣—茂林鄉、桃源鄉、三民鄉；
 - 屏東縣—三地門鄉、霧臺鄉、瑪家鄉、泰武鄉、來義鄉、春日鄉、獅子鄉、牡丹鄉；
 - 臺東縣—海端鄉、延平鄉、達仁鄉、金峰鄉、蘭嶼鄉；
 - 花蓮縣—秀林鄉、萬榮鄉、卓溪鄉。

表四之一 臺灣地區癌症申報發生人數按原發部位及診斷依據分類，民國八十九年
METHODS OF ESTABLISHING CANCER DIAGNOSIS IN VARIOUS ANATOMIC
SITES, 2000

ICD-O-FT	原發部位別	總計
140-199	全癌症（總計）	59,116
140-149	唇、口腔及咽	4,908
140 ¹	口腔（含口咽及下咽）	3,378
140	唇（唇的皮膚 T-173.0 除外）	157
141	舌	918
142	主唾液腺	156
143	齒齦	232
144	口底	89
145	口腔之其他及未詳細說明部位	1,264
146	口咽	291
147	鼻咽	1,374
148	下咽	388
149	咽和唇、口腔及咽之分界不明部位	39
150-159	消化器官及腹膜	21,679
150	食道	1,052
151	胃	3,339
152	小腸	240
153-154	結腸及直腸	7,213
153	結腸	3,965
154	直腸、乙狀結腸連結部及肛門	3,248
155	肝及肝內膽管	8,101
156	膽囊及肝外膽管	586
157	胰	983
158	後腹膜腔及腹膜	129
159	消化器官之其他部位及與腹膜分界不明部位	36

註：1. 口腔（含口咽及下咽）：包括 ICD-O-FT T-140 - T-141、T-143 - T-146、T-148 - T-149。

臨床診斷依據					病理診斷依據					其他	ICD-O-FT
臨床病狀	實驗診斷	影像檢查	內視鏡	探查手術	細胞病理	血液病理	組織病理	屍體解剖	百分比診斷		
705	254	6,236	296	61	3,167	491	47,906	-	87.23	-	140-199
79	3	39	7	5	71	-	4,704	-	97.29	-	140-149
61	1	18	4	3	38	-	3,253	-	97.42	-	140 ¹
-	-	-	-	-	-	-	157	-	100.00	-	140
11	-	2	-	2	7	-	896	-	98.37	-	141
2	-	1	-	-	3	-	150	-	98.08	-	142
-	1	-	-	-	3	-	228	-	99.57	-	143
-	-	-	-	-	-	-	89	-	100.00	-	144
25	-	8	1	-	9	-	1,221	-	97.31	-	145
8	-	2	-	-	8	-	273	-	96.56	-	146
16	2	20	3	2	30	-	1,301	-	96.87	-	147
8	-	6	2	-	9	-	363	-	95.88	-	148
9	-	-	1	1	2	-	26	-	71.79	-	149
292	167	4,932	208	31	781	2	15,266	-	74.03	-	150-159
8	-	20	14	-	16	-	994	-	96.01	-	150
32	2	63	28	3	27	-	3,184	-	96.17	-	151
4	-	5	-	-	1	-	230	-	96.25	-	152
97	13	133	54	13	26	1	6,876	-	95.70	-	153-154
73	9	104	34	10	14	1	3,720	-	94.20	-	153
24	4	29	20	3	12	-	3,156	-	97.54	-	154
119	140	4,319	62	5	609	1	2,846	-	42.66	-	155
6	2	88	15	2	19	-	454	-	80.72	-	156
23	10	296	34	8	77	-	535	-	62.26	-	157
2	-	8	1	-	3	-	115	-	91.47	-	158
1	-	-	-	-	3	-	32	-	97.22	-	159

表四之一 臺灣地區癌症申報發生人數按原發部位及診斷依據分類，民國八十九年（續）

METHODS OF ESTABLISHING CANCER DIAGNOSIS IN VARIOUS ANATOMIC SITES, 2000 (CONTINUED)

ICD-O-FT	原發部位別	總計
160-165	呼吸系統及胸腔內器官	7,567
160	鼻腔、副竇、中耳及內耳	215
161	喉	492
162	肺、支氣管及氣管	6,647
163	胸膜	28
164	胸腺、心臟及中膈	185
169²	白血病	931
169	造血系統及網狀內皮系統（白血病除外）	394
170	骨、關節及關節軟骨	141
171	結締組織、軟組織及其他皮下組織	358
173	皮膚	1,729
173 ³	皮膚，惡性黑色素瘤	153
173	皮膚，非惡性黑色素瘤	1,576
174	女性乳房	4,642
175	男性乳房	23
179-184	女性生殖器官	7,768
179	子宮，未明示部位	10
180	子宮頸	6,276
180	子宮頸，原位癌	3,556
180	子宮頸，侵襲癌	2,720
182	子宮體	578
183	卵巢、輸卵管及寬韌帶	733
184	陰道、外陰部及其他未詳細說明之女性生殖器官	171
185-187	男性生殖器官	2,068
185	攝護腺	1,888
186	睪丸	105
187	陰莖及其他男性生殖器官	75

註：2. 白血病：ICD-O-FT M-98003 - M-99403。

3. 皮膚，惡性黑色素瘤：ICD-O-FT T-173，M-87203 - M-87903。

臨 床 診 斷 依 據					病 理 診 斷 依 據					其 他	ICD-O- FT
臨 床 病 狀	實 驗 診 斷	影 像 檢 查	內 視 鏡	探 查 手 術	細 胞 病 理	血 液 病 理	組 織 病 理	屍 體 解 剖	病 理 百 分 比 斷		
99	8	635	53	1	1,517	1	5,253	-	89.48	-	160-165
2	-	2	-	-	3	-	208	-	98.14	-	160
10	-	12	1	-	4	-	465	-	95.33	-	161
86	8	609	52	1	1,504	1	4,386	-	88.63	-	162
-	-	1	-	-	-	-	27	-	96.43	-	163
1	-	11	-	-	6	-	167	-	93.51	-	164
-	-	-	-	-	89	394	448	-	100.00	-	169²
29	43	13	-	1	16	78	214	-	78.17	-	169
1	-	9	-	-	-	-	131	-	92.91	-	170
4	-	8	1	1	2	-	342	-	96.09	-	171
15	1	2	-	-	6	1	1,704	-	98.96	-	173
-	-	-	-	-	2	1	150	-	100.00	-	173 ³
15	1	2	-	-	4	-	1,554	-	98.86	-	173
21	1	36	-	1	93	-	4,490	-	98.73	-	174
-	-	-	-	-	-	-	23	-	100.00	-	175
72	6	62	3	16	255	-	7,354	-	97.95	-	179-184
-	-	2	-	-	-	-	8	-	80.00	-	179
57	-	18	2	14	227	-	5,958	-	98.55	-	180
-	-	-	-	-	166	-	3,390	-	100.00	-	180
57	-	18	2	14	61	-	2,568	-	96.65	-	180
1	-	4	-	1	-	-	572	-	98.96	-	182
13	5	36	1	1	22	-	655	-	92.36	-	183
1	1	2	-	-	6	-	161	-	97.66	-	184
17	13	45	2	2	15	-	1,974	-	96.18	-	185-187
16	13	44	2	2	13	-	1,798	-	95.92	-	185
1	-	1	-	-	-	-	103	-	98.10	-	186
-	-	-	-	-	2	-	73	-	100.00	-	187

表四之一 臺灣地區癌症申報發生人數按原發部位及診斷依據分類，民國八十九年（續完）

METHODS OF ESTABLISHING CANCER DIAGNOSIS IN VARIOUS ANATOMIC SITES,
2000 (CONCLUDED)

ICD-O-FT	原 發 部 位 別	總 計
188-189	泌尿器官	3,061
188	膀胱	1,678
189.0	腎	554
189.1	腎盂	407
189.2	輸尿管	335
189.3-189.4	尿道及其週邊腺體	26
189.8	跨越泌尿器官兩個以上相鄰部位之病變	47
189.9	泌尿系統，未明示部位	14
190	眼及淚腺	82
191-192	中樞神經系統	669
191	腦	610
192	其他神經系統及未詳細說明部位	59
193	甲狀腺	1,153
194	其他內分泌腺	68
195	其他分界不明的部位	17
196	淋巴結	690
199	不明原發部位	1,168

臨 床 診 斷 依 據					病 理 診 斷 依 據					其 他	ICD-O- FT
臨 床 病 狀	實 驗 診 斷	影 像 檢 查	內 視 鏡	探 查 手 術	細 胞 病 理	血 液 病 理	組 織 病 理	屍 體 解 剖	病 理 百 分 比 斷		
20	-	103	12	1	72	-	2,853	-	95.56	-	188-189
12	-	10	9	1	29	-	1,617	-	98.09	-	188
7	-	77	2	-	7	-	461	-	84.48	-	189.0
-	-	4	-	-	18	-	385	-	99.02	-	189.1
1	-	10	1	-	11	-	312	-	96.42	-	189.2
-	-	-	-	-	1	-	25	-	100.00	-	189.3-189.4
-	-	1	-	-	1	-	45	-	97.87	-	189.8
-	-	1	-	-	5	-	8	-	92.86	-	189.9
3	-	2	-	1	1	-	75	-	92.68	-	190
14	-	85	-	-	3	-	567	-	85.20	-	191-192
11	-	81	-	-	1	-	517	-	84.92	-	191
3	-	4	-	-	2	-	50	-	88.14	-	192
3	-	16	-	1	44	-	1,089	-	98.27	-	193
2	-	15	-	-	3	-	48	-	75.00	-	194
1	-	1	-	-	3	-	12	-	88.24	-	195
5	3	15	3	-	43	14	607	-	96.23	-	196
28	9	218	7	-	153	1	752	-	77.57	-	199

表四之二 臺灣地區白血病及惡性淋巴瘤申報發生人數按診斷依據分類，民國八十九年
METHODS OF ESTABLISHING CANCER DIAGNOSIS OF LEUKEMIA AND
LYMPHOMA, 2000

白 血 病 及 惡 性 淋 巴 瘤	總 計
白血病 (ICD-O-FT M-98003 - M-99403)	931
急性淋巴芽細胞白血病 (ICD-O-FT T-169.1 M-98213, M-98243)	216
慢性淋巴球白血病 (ICD-O-FT T-169.1 M-98233)	45
急性骨髓樣白血病 (ICD-O-FT T-169.1 M-98613)	398
慢性骨髓樣白血病 (ICD-O-FT T-169.1 M-98633)	116
其他類型白血病 ¹	156
惡性淋巴瘤 (ICD-O-FT M-95903 - M-97233)	1,273
何杰金氏淋巴瘤 (ICD-O-FT M-96503 - M-96673)	72
非何杰金氏淋巴瘤 (ICD-O-FT M-95903 - M-95943, M-96703 - M-97043)	1,194
其他惡性淋巴瘤 (ICD-O-FT M-97203 - M-97233)	7

註：1. 其他類型白血病：ICD-O-FT M-98003 - M-99403，M-98213、M-98233、M-98243、M-98613、M-98633
除外。

臨 床 診 斷 依 據					病 理 診 斷 依 據					其 他
臨 床 病 狀	實 驗 診 斷	影 像 檢 查	內 視 鏡	探 查 手 術	細 胞 病 理	血 液 病 理	組 織 病 理	屍 體 解 剖	病 理 百 分 比 診 斷	
-	-	-	-	-	89	394	448	-	100.00	-
-	-	-	-	-	21	94	101	-	100.00	-
-	-	-	-	-	6	15	24	-	100.00	-
-	-	-	-	-	35	172	191	-	100.00	-
-	-	-	-	-	7	49	60	-	100.00	-
-	-	-	-	-	20	64	72	-	100.00	-
-	-	-	-	-	57	24	1,192	-	100.00	-
-	-	-	-	-	5	1	66	-	100.00	-
-	-	-	-	-	52	22	1,120	-	100.00	-
-	-	-	-	-	-	1	6	-	100.00	-

表五之一 臺灣地區癌症申報發生人數按原發部位及治療方法分類，民國八十九年
METHODS OF CANCER TREATMENT IN VARIOUS ANATOMIC SITES, 2000

ICD-O-FT	原 發 部 位 別	個案數
140-199	全癌症（總計）	59,116
140-149	唇、口腔及咽	4,908
140 ²	口腔（含口咽及下咽）	3,378
140	唇（唇的皮膚 T-173.0 除外）	157
141	舌	918
142	主唾液腺	156
143	齒齦	232
144	口底	89
145	口腔之其他及未詳細說明部位	1,264
146	口咽	291
147	鼻咽	1,374
148	下咽	388
149	咽和唇、口腔及咽之分界不明部位	39
150-159	消化器官及腹膜	21,679
150	食道	1,052
151	胃	3,339
152	小腸	240
153-154	結腸及直腸	7,213
153	結腸	3,965
154	直腸、乙狀結腸連結部及肛門	3,248
155	肝及肝內膽管	8,101
156	膽囊及肝外膽管	586
157	胰	983
158	後腹膜腔及腹膜	129
159	消化器官之其他部位及與腹膜分界不明部位	36

註：1. 每名個案所接受之治療方式均分別計數，（）內為該治療方式佔該個案數之百分比。

2. 口腔（含口咽及下咽）：包括 ICD-O-FT T-140 - T-141、T-143 - T-146、T-148 - T-149。

申報治療方法 ¹							ICD-O-FT
手術治療	放射線治療	化學藥物治療	免疫治療	荷爾蒙治療	未治療	支持、其他治療或不詳	
32,228 (54.52)	9,713 (16.43)	14,175 (23.98)	187 (0.32)	1,832 (3.10)	9,003 (15.23)	9,947 (16.83)	140-199
2,375 (48.39)	2,201 (44.85)	1,587 (32.33)	4 (0.08)	2 (0.04)	519 (10.57)	457 (9.31)	140-149
2,184 (64.65)	1,104 (32.68)	849 (25.13)	3 (0.09)	1 (0.03)	363 (10.75)	324 (9.59)	140 ²
131 (83.44)	19 (12.10)	16 (10.19)	- -	- -	13 (8.28)	8 (5.10)	140
670 (72.98)	277 (30.17)	199 (21.68)	1 (0.11)	- -	72 (7.84)	74 (8.06)	141
129 (82.69)	59 (37.82)	20 (12.82)	- -	- -	9 (5.77)	11 (7.05)	142
163 (70.26)	74 (31.90)	46 (19.83)	1 (0.43)	- -	27 (11.64)	18 (7.76)	143
65 (73.03)	22 (24.72)	13 (14.61)	- -	- -	14 (15.73)	5 (5.62)	144
860 (68.04)	361 (28.56)	291 (23.02)	1 (0.08)	1 (0.08)	148 (11.71)	117 (9.26)	145
94 (32.30)	136 (46.74)	139 (47.77)	- -	- -	37 (12.71)	36 (12.37)	146
62 (4.51)	1,038 (75.55)	718 (52.26)	1 (0.07)	1 (0.07)	147 (10.70)	122 (8.88)	147
186 (47.94)	201 (51.80)	138 (35.57)	- -	- -	46 (11.86)	54 (13.92)	148
15 (38.46)	14 (35.90)	7 (17.95)	- -	- -	6 (15.38)	12 (30.77)	149
10,270 (47.37)	1,939 (8.94)	4,793 (22.11)	40 (0.18)	33 (0.15)	4,578 (21.12)	5,457 (25.17)	150-159
350 (33.27)	448 (42.59)	395 (37.55)	1 (0.10)	- -	126 (11.98)	283 (26.90)	150
1,996 (59.78)	143 (4.28)	677 (20.28)	10 (0.30)	4 (0.12)	485 (14.53)	863 (25.85)	151
159 (66.25)	11 (4.58)	46 (19.17)	1 (0.42)	- -	38 (15.83)	48 (20.00)	152
5,784 (80.19)	632 (8.76)	2,034 (28.20)	16 (0.22)	6 (0.08)	625 (8.66)	999 (13.85)	153-154
3,123 (78.76)	147 (3.71)	1,092 (27.54)	8 (0.20)	2 (0.05)	389 (9.81)	590 (14.88)	153
2,661 (81.93)	485 (14.93)	942 (29.00)	8 (0.25)	4 (0.12)	236 (7.27)	409 (12.59)	154
1,313 (16.21)	538 (6.64)	1,336 (16.49)	10 (0.12)	20 (0.25)	2,917 (36.01)	2,719 (33.56)	155
346 (59.04)	44 (7.51)	56 (9.56)	2 (0.34)	1 (0.17)	91 (15.53)	151 (25.77)	156
225 (22.89)	104 (10.58)	208 (21.16)	- -	2 (0.20)	268 (27.26)	364 (37.03)	157
78 (60.47)	15 (11.63)	32 (24.81)	- -	- -	23 (17.83)	18 (13.95)	158
19 (52.78)	4 (11.11)	9 (25.00)	- -	- -	5 (13.89)	12 (33.33)	159

表五之一 臺灣地區癌症申報發生人數按原發部位及治療方法分類，民國八十九年（續）
METHODS OF CANCER TREATMENT IN VARIOUS ANATOMIC SITES, 2000 (CONTINUED)

ICD-O-FT	原發部位別	個案數
160-165	呼吸系統及胸腔內器官	7,567
160	鼻腔、副竇、中耳及內耳	215
161	喉	492
162	肺、支氣管及氣管	6,647
163	胸膜	28
164	胸腺、心臟及中隔	185
169³	白血病	931
169	造血系統及網狀內皮系統（白血病除外）	394
170	骨、關節及關節軟骨	141
171	結締組織、軟組織及其他皮下組織	358
173	皮膚	1,729
173 ⁴	皮膚，惡性黑色素瘤	153
173	皮膚，非惡性黑色素瘤	1,576
174	女性乳房	4,642
175	男性乳房	23
179-184	女性生殖器官	7,768
179	子宮，未明示部位	10
180	子宮頸	6,276
180	子宮頸，原位癌	3,556
180	子宮頸，侵襲癌	2,720
182	子宮體	578
183	卵巢、輸卵管及寬韌帶	733
184	陰道、外陰部及其他未詳細說明之女性生殖器官	171
185-187	男性生殖器官	2,068
185	攝護腺	1,888
186	睪丸	105
187	陰莖及其他男性生殖器官	75

註：1. 每名個案所接受之治療方式均分別計數，（）內為該治療方式佔該個案數之百分比。

3. 白血病：ICD-O-FT M-98003 - M-99403。

4. 皮膚，惡性黑色素瘤：ICD-O-FT T-173，M-87203 - M-87903。

申報治療方法 ¹										ICD-O- FT
手術治療	放射線治療		化學藥物治療		免疫治療		荷爾蒙治療		未治療	
1,658 (21.91)	2,035 (26.89)	2,452 (32.40)		7 (0.09)		24 (0.32)		1,566 (20.70)	1,988 (26.27)	160-165
103 (47.91)	105 (48.84)	70 (32.56)		1 (0.47)		- -		28 (13.02)	16 (7.44)	160
267 (54.27)	198 (40.24)	60 (12.20)		- -		- -		64 (13.01)	63 (12.80)	161
1,193 (17.95)	1,661 (24.99)	2,248 (33.82)		6 (0.09)		23 (0.35)		1,449 (21.80)	1,888 (28.40)	162
10 (35.71)	5 (17.86)	10 (35.71)		- -		- -		4 (14.29)	7 (25.00)	163
85 (45.95)	66 (35.68)	64 (34.59)		- -		1 (0.54)		21 (11.35)	14 (7.57)	164
12 (1.29)	46 (4.94)	655 (70.35)		12 (1.29)		2 (0.21)		158 (16.97)	147 (15.79)	169 ³
37 (9.39)	66 (16.75)	204 (51.78)		3 (0.76)		- -		70 (17.77)	98 (24.87)	169
86 (60.99)	22 (15.60)	66 (46.81)		- -		- -		14 (9.93)	9 (6.38)	170
256 (71.51)	90 (25.14)	85 (23.74)		1 (0.28)		2 (0.56)		38 (10.61)	21 (5.87)	171
1,431 (82.76)	77 (4.45)	55 (3.18)		7 (0.40)		1 (0.06)		159 (9.20)	107 (6.19)	173
120 (78.43)	15 (9.80)	13 (8.50)		4 (2.61)		1 (0.65)		14 (9.15)	17 (11.11)	173 ⁴
1,311 (83.19)	62 (3.93)	42 (2.66)		3 (0.19)		- -		145 (9.20)	90 (5.71)	173
4,209 (90.67)	708 (15.25)	1,876 (40.41)		2 (0.04)		1,042 (22.45)		166 (3.58)	203 (4.37)	174
23 (100.00)	1 (4.35)	8 (34.78)		- -		6 (26.09)		- -	- -	175
6,026 (77.57)	1,083 (13.94)	1,003 (12.91)		2 (0.03)		59 (0.76)		744 (9.58)	402 (5.18)	179-184
4 (40.00)	2 (20.00)	3 (30.00)		- -		- -		2 (20.00)	1 (10.00)	179
4,836 (77.06)	901 (14.36)	515 (8.21)		2 (0.03)		17 (0.27)		620 (9.88)	298 (4.75)	180
3,178 (89.37)	29 (0.82)	22 (0.62)		1 (0.03)		7 (0.20)		309 (8.69)	82 (2.31)	180
1,658 (60.96)	872 (32.06)	493 (18.13)		1 (0.04)		10 (0.37)		311 (11.43)	216 (7.94)	180
504 (87.20)	128 (22.15)	87 (15.05)		- -		36 (6.23)		33 (5.71)	24 (4.15)	182
586 (79.95)	21 (2.86)	366 (49.93)		- -		5 (0.68)		50 (6.82)	69 (9.41)	183
96 (56.14)	31 (18.13)	32 (18.71)		- -		1 (0.58)		39 (22.81)	10 (5.85)	184
1,228 (59.38)	350 (16.92)	90 (4.35)		4 (0.19)		601 (29.06)		189 (9.14)	212 (10.25)	185-187
1,075 (56.94)	330 (17.48)	44 (2.33)		4 (0.21)		601 (31.83)		178 (9.43)	202 (10.70)	185
91 (86.67)	18 (17.14)	38 (36.19)		- -		- -		3 (2.86)	5 (4.76)	186
62 (82.67)	2 (2.67)	8 (10.67)		- -		- -		8 (10.67)	5 (6.67)	187

表五之一 臺灣地區癌症申報發生人數按原發部位及治療方法分類，民國八十九年(續完)
METHODS OF CANCER TREATMENT IN VARIOUS ANATOMIC SITES, 1999 (CONCLUDED)

ICD-O-FT	原 發 部 位 別	個案數
188-189	泌尿器官	3,061
188	膀胱	1,678
189.0	腎	554
189.1	腎盂	407
189.2	輸尿管	335
189.3-189.4	尿道及其週邊腺體	26
189.8	跨越泌尿器官兩個以上相鄰部位之病變	47
189.9	泌尿系統，未明示部位	14
190	眼及淚腺	82
191-192	中樞神經系統	669
191	腦	610
192	其他神經系統及未詳細說明部位	59
193	甲狀腺	1,153
194	其他內分泌腺	68
195	其他分界不明的部位	17
196	淋巴結	690
199	不明原發部位	1,168

註：1. 每名個案所接受之治療方式均分別計數，（）內為該治療方式佔該個案數之百分比。

申報治療方法 ¹							ICD-O- FT
手術治療	放射線治療	化學藥物治療	免疫治療	荷爾蒙治療	未治療	支持、其他 治療或不詳	
2,554 (83.44)	193 (6.31)	480 (15.68)	102 (3.33)	5 (0.16)	225 (7.35)	332 (10.85)	188-189
1,470 (87.60)	71 (4.23)	333 (19.85)	90 (5.36)	- -	98 (5.84)	164 (9.77)	188
407 (73.47)	53 (9.57)	52 (9.39)	9 (1.62)	4 (0.72)	63 (11.37)	76 (13.72)	189.0
343 (84.28)	27 (6.63)	45 (11.06)	2 (0.49)	1 (0.25)	28 (6.88)	37 (9.09)	189.1
267 (79.70)	33 (9.85)	37 (11.04)	1 (0.30)	- -	24 (7.16)	48 (14.33)	189.2
21 (80.77)	4 (15.38)	5 (19.23)	- -	- -	3 (11.54)	1 (3.85)	189.3-189.4
42 (89.36)	4 (8.51)	8 (17.02)	- -	- -	1 (2.13)	3 (6.38)	189.8
4 (28.57)	1 (7.14)	- -	- -	- -	8 (57.14)	3 (21.43)	189.9
55 (67.07)	14 (17.07)	9 (10.98)	- -	- -	13 (15.85)	4 (4.88)	190
474 (70.85)	314 (46.94)	72 (10.76)	- -	- -	58 (8.67)	85 (12.71)	191-192
431 (70.66)	290 (47.54)	64 (10.49)	- -	- -	55 (9.02)	82 (13.44)	191
43 (72.88)	24 (40.68)	8 (13.56)	- -	- -	3 (5.08)	3 (5.08)	192
1,048 (90.89)	254 (22.03)	22 (1.91)	- -	52 (4.51)	48 (4.16)	47 (4.08)	193
30 (44.12)	15 (22.06)	26 (38.24)	1 (1.47)	- -	9 (13.24)	8 (11.76)	194
8 (47.06)	1 (5.88)	3 (17.65)	- -	- -	4 (23.53)	3 (17.65)	195
152 (22.03)	75 (10.87)	481 (69.71)	1 (0.14)	- -	81 (11.74)	70 (10.14)	196
296 (25.34)	229 (19.61)	208 (17.81)	1 (0.09)	3 (0.26)	364 (31.16)	297 (25.43)	199

表五之二 臺灣地區白血病及惡性淋巴瘤申報發生人數按治療方法分類，民國八十九年
METHODS OF CANCER TREATMENT OF LEUKEMIA AND LYMPHOMA, 2000

白 血 病 及 惡 性 淋 巴 瘤	個案數
白血病 (ICD-O-FT M-98003 - M-99403)	931
急性淋巴芽細胞白血病 (ICD-O-FT T-169.1 M-98213, M-98243)	216
慢性淋巴球白血病 (ICD-O-FT T-169.1 M-98233)	45
急性骨髓樣白血病 (ICD-O-FT T-169.1 M-98613)	398
慢性骨髓樣白血病 (ICD-O-FT T-169.1 M-98633)	116
其他類型白血病 ²	156
惡性淋巴瘤 (ICD-O-FT M-95903 - M-97233)	1,273
何杰金氏淋巴瘤 (ICD-O-FT M-96503 - M-96673)	72
非何杰金氏淋巴瘤 (ICD-O-FT M-95903 - M-95943, M-96703 - M-97043)	1,194
其他惡性淋巴瘤 (ICD-O-FT M-97203 - M-97233)	7

註：1. 每名個案所接受之治療方式均分別計數，（）內為該治療方式佔該個案數之百分比。

2. 其他類型白血病：ICD-O-FT M-98003 - M-99403，M-98213、M-98233、M-98243、M-98613、M-98633
除外。

申報治療方法 ¹						
手術治療	放射線治療	化學藥物治療	免疫治療	荷爾蒙治療	未治療	支持、其他治療或不詳
12 (1.29)	46 (4.94)	655 (70.35)	12 (1.29)	2 (0.21)	158 (16.97)	147 (15.79)
4 (1.85)	23 (10.65)	192 (88.89)	- -	- -	12 (5.56)	20 (9.26)
1 (2.22)	- -	26 (57.78)	- -	- -	11 (24.44)	12 (26.67)
4 (1.01)	10 (2.51)	272 (68.34)	1 (0.25)	1 (0.25)	76 (19.10)	66 (16.58)
1 (0.86)	6 (5.17)	66 (56.90)	10 (8.62)	1 (0.86)	29 (25.00)	18 (15.52)
2 (1.28)	7 (4.49)	99 (63.46)	1 (0.64)	- -	30 (19.23)	31 (19.87)
371 (29.14)	180 (14.14)	834 (65.51)	2 (0.16)	2 (0.16)	154 (12.10)	131 (10.29)
15 (20.83)	11 (15.28)	55 (76.39)	- -	- -	10 (13.89)	4 (5.56)
353 (29.56)	168 (14.07)	775 (64.91)	2 (0.17)	2 (0.17)	143 (11.98)	125 (10.47)
3 (42.86)	1 (14.29)	4 (57.14)	- -	- -	1 (14.29)	2 (28.57)

表六 臺灣地區十種常見癌症申報發生人數按年齡及性別分類，民國八十九年

RANKING OF CANCER INCIDENCE RATE BY ANATOMIC SITES IN VARIOUS AGE GROUPS, 2000

順位	0-9		10-19		20-29		30-39	
	男	女	男	女	男	女	男	女
1	(M-980-994) 白血病	(M-980-994) 白血病	(M-980-994) 白血病	(M-980-994) 白血病	(155) 肝及肝內膽管	(180) 子宮頸	(155) 肝及肝內膽管	(180) 子宮頸
發生數	61	61	48	40	70	159	393	1,173
發生率	3.77	4.11	2.67	2.38	3.63	8.59	20.18	62.34
百分比	28.91%	36.97%	20.60%	18.02%	14.64%	21.57%	23.21%	39.19%
2	(191-192) 中樞神經系	(191-192) 中樞神經系	(191-192) 中樞神經系	(183) , (191-192) 卵巢、輸卵管及寬韌帶，中樞神經系並列	(147) 鼻咽	(193) 甲狀腺	(140) ³ 口腔	(174) 女性乳房
發生數	33	31	32	28	47	128	375	712
發生率	2.04	2.09	1.78	1.67	2.44	6.91	19.26	37.84
百分比	15.64%	18.79%	13.73%	12.61%	9.83%	17.37%	22.15%	23.79%
3	(190) , (194) 眼及淚腺，其他內分泌腺並列	(158) 後腹膜腔及腹膜	(196) 淋巴結		(M-980-994) 白血病	(174) 女性乳房	(147) 鼻咽	(193) 甲狀腺
發生數	15	11	28		44	93	170	230
發生率	0.93	0.74	1.56		2.28	5.02	8.73	12.22
百分比	7.11%	6.67%	12.02%		9.21%	12.62%	10.04%	7.68%
4		(190) 眼及淚腺	(170) 骨、關節及關節軟骨	(170) 骨、關節及關節軟骨	(153-154) 結腸及直腸	(183) 卵巢、輸卵管及寬韌帶	(153-154) 結腸及直腸	(153-154) 結腸及直腸
發生數		10	18	23	41	62	147	141
發生率		0.67	1.00	1.37	2.13	3.35	7.55	7.49
百分比		6.06%	7.73%	10.36%	8.58%	8.41%	8.68%	4.71%
5	(186) 睪丸	(189.0) 腎	(171) 結締組織、軟組織及其他皮下組織	(193) 甲狀腺	(140) ³ 口腔	(153-154) 結腸及直腸	(162) 肺、支氣管及氣管	(183) 卵巢、輸卵管及寬韌帶
發生數	13	8	14	20	36	43	72	93
發生率	0.80	0.54	0.78	1.19	1.87	2.32	3.70	4.94
百分比	6.16%	4.85%	6.01%	9.01%	7.53%	5.83%	4.25%	3.11%

註：1. 括號內為國際疾病分類-腫瘤學代號，ICD-O-FT。

2. 由上至下依序為腫瘤學代號，癌症部位，申報發生數，每十萬人口年齡別發生率及佔該性別年齡層所有癌症申報個案之百分比。

40-49		50-59		60-69		70+	
男	女	男	女	男	女	男	女
(140) ³ 口腔	(180) 子宮頸	(155) 肝及肝內 膽管	(180) 子宮頸	(155) 肝及肝內 膽管	(180) 子宮頸	(162) 肺、支氣管 及氣管	(153-154) 結腸及直腸
999 56.73 23.88%	1,813 105.20 31.68%	1,338 139.90 26.08%	1,093 114.10 22.61%	1,642 232.50 20.75%	1,145 158.70 20.18%	2,495 368.20 20.84%	1,194 204.20 17.17%
(155) 肝及肝內 膽管	(174) 女性乳房	(140) ³ 口腔	(174) 女性乳房	(162) 肺、支氣管 及氣管	(153-154) 結腸及直腸	(153-154) 結腸及直腸	(180) 子宮頸
961 54.57 22.97%	1,751 101.6 30.60%	829 86.67 16.16%	1,083 113.10 22.40%	1,287 182.30 16.27%	810 112.30 14.27%	1,747 257.80 14.59%	892 152.60 12.83%
(153-154) 結腸及直腸	(153-154) 結腸及直腸	(153-154) 結腸及直腸	(153-154) 結腸及直腸	(153-154) 結腸及直腸	(155) 肝及肝內 膽管	(155) 肝及肝內 膽管	(162) 肺、支氣管 及氣管
374 21.24 8.94%	385 22.34 6.73%	597 62.41 11.64%	504 52.63 10.42%	1,220 172.80 15.42%	714 98.97 12.58%	1,507 222.40 12.59%	887 151.70 12.76%
(147) 鼻咽	(193) 甲狀腺	(162) 肺、支氣管 及氣管	(155) 肝及肝內 膽管	(140) ³ 口腔	(174) 女性乳房	(185) 攝護腺	(155) 肝及肝內 膽管
322 18.29 7.70%	211 12.24 3.69%	521 54.47 10.15%	385 40.20 7.96%	526 74.49 6.65%	596 82.61 10.50%	1,326 195.70 11.07%	833 142.50 11.98%
(162) 肺、支氣管 及氣管	(162) 肺、支氣管 及氣管	(151) 胃	(162) 肺、支氣管 及氣管	(151) 胃	(162) 肺、支氣管 及氣管	(151) 胃	(151) 胃
243 13.80 5.81%	205 11.89 3.58%	265 27.71 5.16%	324 33.83 6.70%	513 72.65 6.48%	528 73.19 9.30%	1120 165.30 9.35%	516 88.26 7.42%

3. 口腔（含口咽及下咽）：包括 ICD-O-FT T-140 - T-141、T-143 - T-146、T-148 - T-149。

表六 臺灣地區十種常見癌症申報發生人數按年齡及性別分類，民國八十九年（續完）
RANKING OF CANCER INCIDENCE RATE BY ANATOMIC SITES IN VARIOUS AGE GROUPS, 2000 (CONCLUDED)

順位	0-9		10-19		20-29		30-39	
	男	女	男	女	男	女	男	女
6	(189.0) · (196) 腎，淋巴結並列	(155) · (194) 肝及肝內膽管，其他內分泌腺並列	(155) 肝及肝內膽管	(171) 結締組織、軟組織及其他皮下組織	(193) 甲狀腺	(M-980-994) 白血病	(151) 胃	(151) 胃
發生數	12	7	11	14	33	34	61	71
發生率	0.74	0.47	0.61	0.83	1.71	1.84	3.13	3.77
百分比	5.69%	4.24%	4.72%	6.31%	6.90%	4.61%	3.60%	2.37%
7			(173) 皮膚	(196) 淋巴結	(186) 睪丸	(191-192) 中樞神經系	(191-192) 中樞神經系	(155) 肝及肝內膽管
發生數			10	10	30	26	53	65
發生率			0.56	0.60	1.56	1.40	2.72	3.45
百分比			4.29%	4.50%	6.28%	3.53%	3.13%	2.17%
8	(155) · (171) 肝及肝內膽管，結締組織、軟組織及其他皮下組織並列	(171) 結締組織、軟組織及其他皮下組織	(147) · (164) 鼻咽，胸腺、心臟與中隔並列	(155) · (174) 肝及肝內膽管，女性乳房並列	(191-192) 中樞神經系	(173) 皮膚	(193) 甲狀腺	(182) 子宮體
發生數	9	6	9	8	28	22	49	64
發生率	0.56	0.40	0.50	0.48	1.45	1.19	2.52	3.40
百分比	4.27%	3.64%	3.86%	3.60%	5.86%	2.99%	2.89%	2.14%
9		(173) · (183) 皮膚，卵巢、輸卵管及寬韌帶並列			(173) · (196) 皮膚，淋巴結並列	(147) 鼻咽	(M-980-994) 白血病	(147) 鼻咽
發生數		4			19	21	46	59
發生率		0.27			0.98	1.13	2.36	3.14
百分比		2.42%			3.97%	2.85%	2.72%	1.97%
10	(170) 骨、關節與關節軟骨		(186) 睪丸	(147) 鼻咽		(155) 肝及肝內膽管	(196) 淋巴結	(162) 肺、支氣管及氣管
發生數	7		8	7		20	35	58
發生率	0.43		0.45	0.42		1.08	1.80	3.08
百分比	3.32%		3.43%	3.15%		2.71%	2.07%	1.94%

註：1. 括號內為國際疾病分類-腫瘤學代號，ICD-O-FT。

2. 由上至下依序為腫瘤學代號，癌症部位，申報發生數，每十萬人口年齡別發生率及佔該性別年齡層所有癌症申報個案之百分比。

40-49		50-59		60-69		70+	
男	女	男	女	男	女	男	女
(151) 胃	(183) 卵巢、輸卵管及寬韌帶	(150) 食道	(182) 子宮體	(185) 攝護腺	(151) 胃	(188) 膀胱	(174) 女性乳房
192 10.90 4.59%	201 11.66 3.51%	231 24.15 4.50%	187 19.53 3.87%	485 68.68 6.13%	253 35.07 4.46%	602 88.84 5.03%	399 68.25 5.74%
(150) 食道	(182) 子宮體	(147) 鼻咽	(151) 胃	(188) 膀胱	(173) 皮膚	(173) 皮膚	(173) 皮膚
177 10.05 4.23%	163 9.46 2.85%	216 22.58 4.21%	156 16.29 3.23%	325 46.03 4.11%	201 27.86 3.54%	441 65.08 3.68%	359 61.41 5.16%
(188) 膀胱	(151) 胃	(188) 膀胱	(183) 卵巢、輸卵管及寬韌帶	(150) 食道	(189) ⁴ 腎盂及其他泌尿器官	(140) ³ 口腔	(188) 膀胱
108 6.13 2.58%	161 9.34 2.81%	130 13.59 2.53%	130 13.58 2.69%	267 37.81 3.37%	156 21.62 2.75%	313 46.19 2.61%	226 38.66 3.25%
(173) 皮膚	(155) 肝及肝內膽管	(173) 皮膚	(193) 甲狀腺	(173) 皮膚	(188) 膀胱	(157) 胰	(189) ⁴ 腎盂及其他泌尿器官
79 4.49 1.89%	138 8.01 2.41%	112 11.71 2.18%	127 13.26 2.63%	233 33.00 2.94%	143 19.82 2.52%	297 43.83 2.48%	213 36.43 3.06%
(193) · (M-980-994) 甲狀腺，白血病並列	(147) 鼻咽	(157) 胰	(173) 皮膚	(157) 胰	(183) 卵巢、輸卵管及寬韌帶	(150) 食道	(157) 胰
72 4.09 1.72%	91 5.28 1.59%	82 8.57 1.60%	92 9.61 1.90%	168 23.79 2.12%	111 15.39 1.96%	265 39.11 2.21%	187 31.99 2.69%

3. 口腔（含口咽及下咽）：包括 ICD-O-FT T-140 - T-141、T-143 - T-146、T-148 - T-149。

4. 腎盂及其他泌尿器官：包括 ICD-O-FT T-189.1 - T-189.9。

表七 臺灣地區癌症申報發生人數按組織病理、性別及年齡分類，民國八十九年
AGE DISTRIBUTION OF VARIOUS TYPES OF CANCER, 2000

口腔（含口咽及下咽） T-140 - T-141、T-143 - T-146、T-148 - T-149

ICD-O-FT	組 織 病 理	年 齡		0	5	10	15
		性 別	總 計	4	9	14	19
80323 80523	鱗狀細胞癌	男	2,728	-	-	1	-
80702 80703	SQUAMOUS CELL CARCINOMA	女	213	-	-	-	-
80713 80723							
80763							
80513	疣狀癌	男	153	-	-	1	-
	VERRUCOUS CARCINOMA	女	4	-	-	-	-
80203	未分化癌	男	5	-	-	-	-
	CARCINOMA, UNDIFFERENTIATED	女	3	-	-	-	-
81403 82003	小唾液腺癌	男	30	-	-	-	-
84303 85503	CARCINOMA OF MINOR SALIVARY GLANDS	女	24	-	-	-	-
85603 89403							
80413 81233	其他明示癌	男	3	-	-	-	-
	OTHER SPECIFIED CARCINOMA	女	-	-	-	-	-
80102 80103	未明示癌	男	23	-	-	-	-
	CARCINOMA, NOS	女	6	-	-	1	-
88003 88303	明示之肉瘤	男	5	-	-	-	-
88903 89003	SPECIFIED SARCOMA	女	6	2	-	-	-
91203							
95903-97233	惡性淋巴瘤	男	38	-	-	-	-
	MALIGNANT LYMPHOMA	女	23	-	-	-	-
87203	惡性黑色素瘤	男	-	-	-	-	-
	MALIGNANT MELANOMA	女	2	-	-	-	-
80003 80113	其他惡性腫瘤	男	20	-	-	-	-
80503 80722	OTHER MALIGNANCY	女	5	-	-	-	-
82403 85623							
92203 93703							
95803							
99903	無顯微鏡檢證實者	男	75	-	-	-	-
	NO MICROSCOPIC CONFIRMATION	女	12	-	-	-	-
	總計	男	3,080	-	-	2	-
	TOTAL	女	298	2	-	1	-

20 24	25 29	30 34	35 39	40 44	45 49	50 54	55 59	60 64	65 69	70 74	75 79	80 84	85+
6 1	28 4	94 6	245 16	395 16	500 20	415 21	335 22	259 29	200 24	140 16	67 21	24 12	19 5
-	-	7	13	15	43	19	13	14	10	8	5	4	1
-	-	-	-	-	1	-	1	-	-	1	-	-	1
-	-	-	-	-	-	1	1	-	-	3	-	-	-
-	-	-	-	-	-	-	1	-	1	1	-	-	-
1 1	1 1	2 1	2 1	5 -	4 3	- 2	4 2	3 3	2 5	2 2	3 1	1 1	- 1
-	-	-	-	1	-	1	-	-	-	-	1	-	-
-	-	-	-	-	-	-	-	-	-	-	-	-	-
-	-	-	1	2	6	2	5	1	4	2	-	-	-
-	-	-	-	-	-	-	1	-	2	1	1	-	-
-	-	1	-	-	2	-	-	2	-	-	-	-	-
-	-	-	-	1	-	-	1	1	-	-	1	-	-
-	-	4	-	2	2	3	4	4	3	11	3	2	-
1	-	-	2	1	2	2	2	1	6	2	1	3	-
-	-	-	-	-	-	-	-	-	-	-	-	-	-
-	-	-	-	-	-	-	1	-	1	-	-	-	-
-	-	1	1	-	3	2	-	6	2	2	2	1	-
-	-	-	-	-	-	1	-	1	1	1	1	-	-
-	-	1	3	9	10	11	13	5	11	7	3	1	1
-	-	-	-	-	1	2	1	3	-	2	1	-	2
7 3	29 5	110 7	265 19	429 18	570 27	454 28	375 32	294 38	232 40	175 26	84 27	33 16	21 9

表七 臺灣地區癌症申報發生人數按組織病理、性別及年齡分類，民國八十九年(續)
AGE DISTRIBUTION OF VARIOUS TYPES OF CANCER, 2000 (CONTINUED)

		唇(唇的皮膚 T-173.0 除外) T-140					
ICD-O-FT	組 織 病 理	性 別	年 齡 總 計	0	5	10	15
				4	9	14	19
80523 80702	鱗狀細胞癌	男	115	-	-	-	-
80703 80713	SQUAMOUS CELL CARCINOMA	女	11	-	-	-	-
80723							
80513	疣狀癌	男	24	-	-	-	-
	VERRUCOUS CARCINOMA	女	1	-	-	-	-
81403 82003	小唾液腺癌	男	1	-	-	-	-
84303	CARCINOMA OF MINOR SALIVARY GLANDS	女	4	-	-	-	-
80113	未明示癌	男	0	-	-	-	-
	CARCINOMA, NOS	女	1	-	-	-	-
	總計	男	140	-	-	-	-
	TOTAL	女	17	-	-	-	-

20 24	25 29	30 34	35 39	40 44	45 49	50 54	55 59	60 64	65 69	70 74	75 79	80 84	85+
-	-	5	6	14	19	20	14	9	15	6	3	2	2
-	-	-	-	-	-	-	3	1	2	1	1	3	-
-	-	1	2	2	9	5	1	2	1	1	-	-	-
-	-	-	-	-	-	-	1	-	-	-	-	-	-
1	-	-	-	-	-	-	-	-	-	-	-	-	-
-	-	-	-	-	-	-	-	1	2	1	-	-	-
-	-	-	-	-	-	-	-	-	-	-	-	-	-
-	-	-	-	-	-	-	-	1	-	-	-	-	-
1	-	6	8	16	28	25	15	11	16	7	3	2	2
-	-	-	-	-	-	-	4	3	4	2	1	3	-

表七 臺灣地區癌症申報發生人數按組織病理、性別及年齡分類，民國八十九年（續）
AGE DISTRIBUTION OF VARIOUS TYPES OF CANCER, 2000 (CONTINUED)

舌 T-141

ICD-O-FT	組 織 病 理	年 齡		0	5	10	15
		性 別	總 計	4	9	14	19
80323 80523	鱗狀細胞癌	男	743	-	-	-	-
80702 80703	SQUAMOUS CELL CARCINOMA	女	105	-	-	-	-
80713 80723							
80763							
80513	疣狀癌	男	28	-	-	1	-
	VERRUCOUS CARCINOMA	女	1	-	-	-	-
80203	未分化癌	男	-	-	-	-	-
	CARCINOMA, UNDIFFERENTIATED	女	1	-	-	-	-
81403 82003	小唾液腺癌	男	6	-	-	-	-
84303 85503	CARCINOMA OF MINOR SALIVARY GLANDS	女	3	-	-	-	-
85603							
80102 80103	未明示癌	男	4	-	-	-	-
	CARCINOMA, NOS	女	3	-	-	-	-
88003	明示之肉瘤	男	2	-	-	-	-
	SPECIFIED SARCOMA	女	-	-	-	-	-
95903-97233	惡性淋巴瘤	男	4	-	-	-	-
	MALIGNANT LYMPHOMA	女	-	-	-	-	-
80003	其他惡性腫瘤	男	2	-	-	-	-
	OTHER MALIGNANCY	女	1	-	-	-	-
99903	無顯微鏡檢證實者	男	14	-	-	-	-
	NO MICROSCOPIC CONFIRMATION	女	1	-	-	-	-
	總計	男	803	-	-	1	-
	TOTAL	女	115	-	-	-	-

20 24	25 29	30 34	35 39	40 44	45 49	50 54	55 59	60 64	65 69	70 74	75 79	80 84	85+
6 1	12 3	38 4	105 9	107 12	150 15	99 11	89 10	50 16	35 9	32 3	13 9	4 3	3 -
-	-	1	5	1	9	3	2	2	1	-	2	-	1
-	-	-	-	-	1	-	-	-	-	-	-	-	-
-	-	-	-	-	-	-	-	-	-	-	-	-	-
-	-	-	-	-	-	-	-	-	1	-	-	-	-
-	-	2	-	1	-	-	1	-	-	-	1	1	-
-	-	-	1	-	-	-	-	-	1	-	-	-	1
-	-	-	-	1	2	-	-	1	-	-	-	-	-
-	-	-	-	-	-	-	1	-	1	1	-	-	-
-	-	-	-	-	1	-	-	1	-	-	-	-	-
-	-	-	-	-	-	-	-	-	-	-	-	-	-
-	-	-	-	-	-	-	-	2	1	-	1	-	-
-	-	-	-	-	-	-	-	-	-	-	-	-	-
-	-	-	-	-	-	-	-	1	1	-	-	-	-
-	-	-	-	-	-	-	-	-	1	-	-	-	-
-	-	-	-	5	1	1	1	1	1	3	1	-	-
-	-	-	-	-	-	-	-	-	-	-	1	-	-
6 1	12 3	41 4	110 10	115 12	163 16	103 11	93 11	58 16	39 13	35 4	18 10	5 3	4 1

表七 臺灣地區癌症申報發生人數按組織病理、性別及年齡分類，民國八十九年(續)
AGE DISTRIBUTION OF VARIOUS TYPES OF CANCER, 2000 (CONTINUED)

		主唾液腺 T-142					
ICD-O-FT	組 織 病 理	性 別	年 齡 總 計	0	5	10	15
				4	9	14	19
84303	黏液表皮樣癌 MUCOEPIDERMOID CARCINOMA	男	16	-	-	-	1
		女	12	-	-	-	-
80703	鱗狀細胞癌 SQUAMOUS CELL CARCINOMA	男	6	-	-	-	-
		女	3	-	-	-	-
81403 84403	腺癌 ADENOCARCINOMA	男	9	-	-	-	-
		女	5	-	-	-	-
82003	腺樣囊狀癌 ADENOID CYSTIC CARCINOMA	男	13	-	-	-	-
		女	16	-	-	-	-
85503	腺泡細胞癌 ACINAR CELL CARCINOMA	男	10	-	-	-	1
		女	9	-	-	-	-
80103	未明示癌 CARCINOMA, NOS	男	7	-	-	-	-
		女	5	-	-	-	-
89403	惡性混合性腫瘤 MALIGNANT MIXED TUMOR	男	3	-	-	-	-
		女	3	-	-	-	-
80203 80213	未分化癌 CARCINOMA, UNDIFFERENTIATED	男	3	-	-	-	-
		女	1	-	-	-	-
80223 80503	其他明示癌	男	8	-	-	1	-
80823 85003	OTHER SPECIFIED CARCINOMA	女	8	-	-	-	-
85603 85623							
89402							
88103 88903 89803	明示之肉瘤 SPECIFIED SARCOMA	男	2	-	-	-	-
		女	2	-	-	-	1
88003	未明示之肉瘤 SARCOMA, NOS	男	1	-	-	-	-
		女	-	-	-	-	-

20 24	25 29	30 34	35 39	40 44	45 49	50 54	55 59	60 64	65 69	70 74	75 79	80 84	85+
1	-	1	-	1	4	1	4	-	2	-	1	-	-
-	1	-	-	2	2	3	2	2	-	-	-	-	-
-	-	-	-	-	1	2	-	2	-	1	-	-	-
-	-	-	-	1	-	-	-	-	1	-	1	-	-
-	-	-	-	1	-	-	2	2	1	1	1	-	1
-	-	-	-	-	2	1	-	2	-	-	-	-	-
-	-	-	3	-	1	3	2	-	1	1	2	-	-
1	1	-	2	3	2	-	5	-	1	-	-	-	1
1	1	-	1	-	1	1	2	-	-	1	-	1	-
-	1	1	-	2	1	-	1	1	2	-	-	-	-
-	-	-	-	-	2	-	1	-	1	2	1	-	-
-	-	-	-	1	2	-	-	1	-	-	-	-	1
-	-	-	-	-	-	-	-	-	1	1	-	1	-
-	-	1	-	1	1	-	-	-	-	-	-	-	-
-	2	-	-	-	-	-	-	-	-	1	-	-	-
-	-	-	-	-	-	1	-	-	-	-	-	-	-
-	-	-	-	1	-	-	2	-	1	2	1	-	-
-	-	-	-	2	1	-	-	2	2	-	1	-	-
-	-	-	-	-	-	-	2	-	-	-	-	-	-
-	-	-	-	-	-	-	1	-	-	-	-	-	-
-	-	-	-	-	-	-	-	-	-	1	-	-	-
-	-	-	-	-	-	-	-	-	-	-	-	-	-

表七 臺灣地區癌症申報發生人數按組織病理、性別及年齡分類，民國八十九年(續)
AGE DISTRIBUTION OF VARIOUS TYPES OF CANCER, 2000 (CONTINUED)

主唾液腺 T-142 (續)							
ICD-O-FT	組 織 病 理	<div> <div>年齡</div> <div>性別 \ 總計</div> </div>		0	5	10	15
				4	9	14	19
87203 95903-97233	惡性淋巴瘤 MALIGNANT LYMPHOMA	男	5	-	-	-	-
		女	5	-	-	-	-
80003	其他惡性腫瘤 OTHER MALIGNANCY	男	-	-	-	-	-
		女	1	-	-	-	-
99903	無顯微鏡檢證實者 NO MICROSCOPIC CONFIRMATION	男	2	-	-	-	-
		女	1	-	-	-	-
	總計 TOTAL	男	85	-	-	1	2
		女	71	-	-	-	1

20 24	25 29	30 34	35 39	40 44	45 49	50 54	55 59	60 64	65 69	70 74	75 79	80 84	85+
-	-	-	-	-	-	1	-	-	1	-	-	2	1
-	-	1	-	-	1	1	-	-	1	1	-	-	-
-	-	-	-	-	-	-	-	-	-	-	-	-	-
-	-	-	-	-	-	-	-	-	-	-	-	1	-
-	-	-	-	-	1	-	-	-	-	1	-	-	-
-	-	1	-	-	-	-	-	-	-	-	-	-	-
2	3	1	4	3	10	8	15	4	8	12	6	4	2
1	3	4	2	12	12	6	9	8	7	1	2	1	2

表七 臺灣地區癌症申報發生人數按組織病理、性別及年齡分類，民國八十九年(續)
AGE DISTRIBUTION OF VARIOUS TYPES OF CANCER, 2000 (CONTINUED)

齒齦 T-143

ICD-O-FT	組 織 病 理	年 齡		0	5	10	15
		性 別	總 計	4	9	14	19
80323 80523	鱗狀細胞癌	男	189	-	-	-	-
80703 80713	SQUAMOUS CELL CARCINOMA	女	21	-	-	-	-
80723							
80513	疣狀癌	男	12	-	-	-	-
	VERRUCOUS CARCINOMA	女	1	-	-	-	-
84303	小唾液腺癌	男	3	-	-	-	-
	CARCINOMA OF MINOR SALIVARY GLANDS	女	-	-	-	-	-
80103	未明示癌	男	2	-	-	-	-
	CARCINOMA, NOS	女	-	-	-	-	-
88903	明示之肉瘤	男	-	-	-	-	-
	SPECIFIED SARCOMA	女	1	-	-	-	-
80003	其他惡性腫瘤	男	1	-	-	-	-
	OTHER MALIGNANCY	女	-	-	-	-	-
99903	無顯微鏡檢證實者	男	1	-	-	-	-
	NO MICROSCOPIC CONFIRMATION	女	-	-	-	-	-
	總計	男	209	-	-	-	-
	TOTAL	女	23	-	-	-	-

20 24	25 29	30 34	35 39	40 44	45 49	50 54	55 59	60 64	65 69	70 74	75 79	80 84	85+
-	2	5	6	28	27	34	25	22	15	15	6	3	1
-	1	-	1	-	-	1	-	5	2	3	4	1	3
-	-	2	1	1	1	-	1	1	2	-	1	2	-
-	-	-	-	-	-	-	-	-	-	-	-	-	1
-	-	-	-	1	-	-	1	-	-	1	-	-	-
-	-	-	-	-	-	-	-	-	-	-	-	-	-
-	-	-	-	-	-	-	-	-	2	-	-	-	-
-	-	-	-	-	-	-	-	-	-	-	-	-	-
-	-	-	-	-	-	-	-	-	-	-	-	-	-
-	-	-	-	1	-	-	-	-	-	-	-	-	-
-	-	-	-	-	-	-	-	-	-	-	-	1	-
-	-	-	-	-	-	-	-	-	-	-	-	-	-
-	-	-	-	-	-	-	1	-	-	-	-	-	-
-	-	-	-	-	-	-	-	-	-	-	-	-	-
-	2	7	7	30	28	34	28	23	19	17	7	6	1
-	1	-	1	1	-	1	-	5	2	3	4	1	4

表七 臺灣地區癌症申報發生人數按組織病理、性別及年齡分類，民國八十九年(續)
AGE DISTRIBUTION OF VARIOUS TYPES OF CANCER, 2000 (CONTINUED)

□底 T-144

ICD-O-FT	組 織 病 理	年 齡		0	5	10	15
		性 別	總 計	4	9	14	19
80703 80713	鱗狀細胞癌 SQUAMOUS CELL CARCINOMA	男	73	-	-	-	-
		女	2	-	-	-	-
80513	疣狀癌 VERRUCOUS CARCINOMA	男	-	-	-	-	-
		女	1	-	-	-	-
81403 82003 84303	小唾液腺癌 CARCINOMA OF MINOR SALIVARY GLANDS	男	4	-	-	-	-
		女	5	-	-	-	-
80102 80103	未明示癌 CARCINOMA, NOS	男	2	-	-	-	-
		女	1	-	-	1	-
80003	其他惡性腫瘤 OTHER MALIGNANCY	男	1	-	-	-	-
		女	-	-	-	-	-
	總計 TOTAL	男	80	-	-	-	-
		女	9	-	-	1	-

20 24	25 29	30 34	35 39	40 44	45 49	50 54	55 59	60 64	65 69	70 74	75 79	80 84	85+
-	-	2	2	8	12	15	10	8	5	7	3	1	-
-	-	-	-	-	-	-	1	-	1	-	-	-	-
-	-	-	-	-	-	-	-	-	-	-	-	-	-
-	-	-	-	-	-	-	-	-	-	1	-	-	-
-	-	-	-	-	1	-	1	1	1	-	-	-	-
-	-	-	-	-	1	-	-	2	1	-	1	-	-
-	-	-	-	-	1	-	1	-	-	-	-	-	-
-	-	-	-	-	-	-	-	-	-	-	-	-	-
-	-	-	-	-	1	-	-	-	-	-	-	-	-
-	-	-	-	-	-	-	-	-	-	-	-	-	-
-	-	2	2	8	15	15	12	9	6	7	3	1	-
-	-	-	-	-	1	-	1	2	2	1	1	-	-

表七 臺灣地區癌症申報發生人數按組織病理、性別及年齡分類，民國八十九年(續)
AGE DISTRIBUTION OF VARIOUS TYPES OF CANCER, 2000 (CONTINUED)

口腔之其他及未詳細說明部位 T-145

ICD-O-FT	組 織 病 理	年 齡		0	5	10	15
		性 別	總 計	4	9	14	19
80323 80523	鱗狀細胞癌	男	1,033	-	-	-	-
80702 80703	SQUAMOUS CELL CARCINOMA	女	44	-	-	-	-
80713 80722							
80723 80763							
80513	疣狀癌	男	89	-	-	-	-
	VERRUCOUS CARCINOMA	女	-	-	-	-	-
80203	未分化癌	男	1	-	-	-	-
	CARCINOMA, UNDIFFERENTIATED	女	2	-	-	-	-
81403 82003	小唾液腺癌	男	13	-	-	-	-
84303 85503	CARCINOMA OF MINOR SALIVARY GLANDS	女	11	-	-	-	-
89403							
80413 80503	其他明示癌	男	1	-	-	-	-
85623	OTHER SPECIFIED CARCINOMA	女	2	-	-	-	-
80102 80103	未明示癌	男	9	-	-	-	-
	CARCINOMA, NOS	女	-	-	-	-	-
88003 88303	明示之肉瘤	男	4	-	-	-	-
89003 91203	SPECIFIED SARCOMA	女	5	2	-	-	-
92203							
95903-97233	惡性淋巴瘤	男	3	-	-	-	-
	MALIGNANT LYMPHOMA	女	4	-	-	-	-
87203	惡性黑色素瘤	男	-	-	-	-	-
	MALIGNANT MELANOMA	女	2	-	-	-	-
80003	其他惡性腫瘤	男	7	-	-	-	-
	OTHER MALIGNANCY	女	-	-	-	-	-
99903	無顯微鏡檢證實者	男	27	-	-	-	-
	NO MICROSCOPIC CONFIRMATION	女	7	-	-	-	-
	總計	男	1,187	-	-	-	-
	TOTAL	女	77	2	-	-	-

20 24	25 29	30 34	35 39	40 44	45 49	50 54	55 59	60 64	65 69	70 74	75 79	80 84	85+
-	13	34	90	173	197	162	125	100	75	35	20	6	3
-	-	1	4	1	3	5	3	3	7	8	4	5	-
-	-	3	5	11	24	11	9	9	6	7	2	2	-
-	-	-	-	-	-	-	-	-	-	-	-	-	-
-	-	-	-	-	-	-	1	-	-	-	-	-	-
-	-	-	-	-	-	-	1	-	-	1	-	-	-
-	1	-	1	3	3	-	1	1	1	1	1	-	-
1	1	1	-	-	2	2	2	-	1	-	-	1	-
-	-	-	-	1	-	-	-	-	-	-	-	-	-
-	-	-	-	-	-	1	-	-	-	1	-	-	-
-	-	-	-	1	2	1	3	-	-	2	-	-	-
-	-	-	-	-	-	-	-	-	-	-	-	-	-
-	-	2	-	-	1	-	-	1	-	-	-	-	-
-	-	-	-	-	-	-	1	1	-	-	1	-	-
-	-	1	-	1	-	-	-	-	-	1	-	-	-
1	-	-	-	-	1	-	-	1	-	-	-	1	-
-	-	-	-	-	-	-	-	-	-	-	-	-	-
-	-	-	-	-	-	-	1	-	1	-	-	-	-
-	-	-	1	-	-	2	-	2	1	-	1	-	-
-	-	-	-	-	-	-	-	-	-	-	-	-	-
-	-	-	2	2	4	7	6	-	3	2	-	-	1
-	-	-	-	-	1	1	-	2	-	1	-	-	2
-	14	40	99	192	231	183	145	113	86	48	24	8	4
2	1	2	4	1	7	9	8	7	9	11	5	7	2

表七 臺灣地區癌症申報發生人數按組織病理、性別及年齡分類，民國八十九年(續)
AGE DISTRIBUTION OF VARIOUS TYPES OF CANCER, 2000 (CONTINUED)

□咽 T-146

ICD-O-FT	組 織 病 理	年 齡		0	5	10	15
		性 別	總 計	4	9	14	19
80703 80713 80723	鱗狀細胞癌 SQUAMOUS CELL CARCINOMA	男	204	-	-	1	-
		女	18	-	-	-	-
80203	未分化癌 CARCINOMA, UNDIFFERENTIATED	男	2	-	-	-	-
		女	-	-	-	-	-
81403 84303	小唾液腺癌 CARCINOMA OF MINOR SALIVARY GLANDS	男	2	-	-	-	-
		女	1	-	-	-	-
80103	未明示癌 CARCINOMA, NOS	男	2	-	-	-	-
		女	2	-	-	-	-
95903-97233	惡性淋巴瘤 MALIGNANT LYMPHOMA	男	30	-	-	-	-
		女	18	-	-	-	-
80003	其他惡性腫瘤 OTHER MALIGNANCY	男	2	-	-	-	-
		女	-	-	-	-	-
99903	無顯微鏡檢證實者 NO MICROSCOPIC CONFIRMATION	男	9	-	-	-	-
		女	1	-	-	-	-
	總計 TOTAL	男	251	-	-	1	-
		女	40	-	-	-	-

20 24	25 29	30 34	35 39	40 44	45 49	50 54	55 59	60 64	65 69	70 74	75 79	80 84	85+
-	1	6	14	27	38	35	21	21	17	12	10	-	1
-	-	1	2	2	1	4	2	1	1	1	2	-	1
-	-	-	-	-	-	-	-	-	-	2	-	-	-
-	-	-	-	-	-	-	-	-	-	-	-	-	-
-	-	-	1	-	-	-	-	-	-	-	1	-	-
-	-	-	-	-	-	-	-	-	-	1	-	-	-
-	-	-	-	-	-	-	1	-	1	-	-	-	-
-	-	-	-	-	-	-	-	-	1	-	1	-	-
-	-	3	-	1	2	3	4	2	2	9	2	2	-
-	-	-	1	1	1	2	2	-	6	2	1	2	-
-	-	-	-	-	1	-	-	1	-	-	-	-	-
-	-	-	-	-	-	-	-	-	-	-	-	-	-
-	-	1	-	-	4	-	1	2	-	-	1	-	-
-	-	-	-	-	-	1	-	-	-	-	-	-	-
-	1	10	15	28	45	38	27	26	20	23	14	2	1
-	-	1	3	3	2	7	4	1	8	4	4	2	1

表七 臺灣地區癌症申報發生人數按組織病理、性別及年齡分類，民國八十九年(續)
AGE DISTRIBUTION OF VARIOUS TYPES OF CANCER, 2000 (CONTINUED)

鼻咽 T-147

ICD-O-FT	組 織 病 理	年 齡		0	5	10	15
		性 別	總 計	4	9	14	19
80703	鱗狀細胞癌 SQUAMOUS CELL CARCINOMA	男	212	-	-	-	1
		女	64	-	-	-	-
80712 80713	角化鱗狀細胞癌 KERATINIZING SQUAMOUS CELL CARCINOMA	男	38	-	-	-	-
		女	14	-	-	-	-
80722 80723	非角化鱗狀細胞癌 NON-KERATINIZING SQUAMOUS CELL CARCINOMA	男	323	-	-	-	2
		女	116	-	-	-	1
80203 80213 80323 80823	未分化癌 CARCINOMA, UNDIFFERENTIATED	男	299	-	-	-	4
		女	88	-	-	2	2
81403 82003	小唾液腺癌 CARCINOMA OF MINOR SALIVARY GLANDS	男	3	-	-	-	-
		女	1	-	-	-	-
80123 80523 80733 85103	其他明示癌 OTHER SPECIFIED CARCINOMA	男	3	-	-	-	-
		女	3	-	-	-	-
80102 80103	未明示癌 CARCINOMA, NOS	男	91	-	-	-	-
		女	36	-	-	-	-
89003	明示之肉瘤 SPECIFIED SARCOMA	男	1	-	-	-	-
		女	-	-	-	-	-
95903-97233	惡性淋巴瘤 MALIGNANT LYMPHOMA	男	15	-	-	1	-
		女	9	-	-	1	-
80003 87203 95003	其他惡性腫瘤 OTHER MALIGNANCY	男	10	-	-	-	-
		女	5	-	-	-	1
99903	無顯微鏡檢證實者 NO MICROSCOPIC CONFIRMATION	男	32	-	-	1	-
		女	11	-	-	-	-
	總計 TOTAL	男	1,027	-	-	2	7
		女	347	-	-	3	4

20 24	25 29	30 34	35 39	40 44	45 49	50 54	55 59	60 64	65 69	70 74	75 79	80 84	85+
2	4	14	20	34	38	27	18	13	15	16	6	4	-
1	3	4	9	10	7	12	5	2	3	7	1	-	-
1	1	2	5	4	6	5	6	3	4	1	-	-	-
-	1	1	1	2	2	1	2	1	1	1	1	-	-
7	11	16	37	39	52	38	29	30	23	20	10	8	1
4	1	7	12	15	23	18	7	7	8	9	3	1	-
5	12	13	43	46	55	33	22	23	27	12	4	-	-
2	4	4	15	14	8	18	9	2	2	3	1	2	-
-	-	-	-	-	1	1	-	1	-	-	-	-	-
-	-	-	-	-	-	-	1	-	-	-	-	-	-
-	-	-	-	1	1	-	1	-	-	-	-	-	-
-	-	-	-	-	-	-	1	-	-	1	1	-	-
-	3	6	8	12	16	15	9	9	6	4	3	-	-
-	4	2	3	3	5	7	2	6	1	-	2	1	-
1	-	-	-	-	-	-	-	-	-	-	-	-	-
-	-	-	-	-	-	-	-	-	-	-	-	-	-
-	-	-	-	4	1	3	-	2	2	1	1	-	-
-	-	-	-	1	-	-	-	1	4	2	-	-	-
-	-	3	2	2	-	-	1	-	-	-	-	1	1
-	-	1	-	-	1	1	1	-	-	-	-	-	-
-	-	-	1	4	6	3	5	2	3	2	3	1	1
1	-	-	-	-	-	2	4	1	1	1	1	-	-
16	31	54	116	146	176	125	91	83	80	56	27	14	3
8	13	19	40	45	46	59	32	20	20	24	10	4	-

表七 臺灣地區癌症申報發生人數按組織病理、性別及年齡分類，民國八十九年(續)
AGE DISTRIBUTION OF VARIOUS TYPES OF CANCER, 2000 (CONTINUED)

下咽 T-148

ICD-O-FT	組 織 病 理	年 齡		0	5	10	15
		性 別	總 計	4	9	14	19
80323 80703	鱗狀細胞癌	男	349	-	-	-	-
80713 80723	SQUAMOUS CELL CARCINOMA	女	11	-	-	-	-
80203	未分化癌	男	2	-	-	-	-
	CARCINOMA, UNDIFFERENTIATED	女	-	-	-	-	-
81403	小唾液腺癌	男	1	-	-	-	-
	CARCINOMA OF MINOR SALIVARY GLANDS	女	-	-	-	-	-
80413 81233	其他明示癌	男	3	-	-	-	-
82403	OTHER SPECIFIED CARCINOMA	女	-	-	-	-	-
80102 80103	未明示癌	男	3	-	-	-	-
	CARCINOMA, NOS	女	-	-	-	-	-
80003	其他惡性腫瘤	男	3	-	-	-	-
	OTHER MALIGNANCY	女	-	-	-	-	-
99903	無顯微鏡檢證實者	男	15	-	-	-	-
	NO MICROSCOPIC CONFIRMATION	女	1	-	-	-	-
	總計	男	376	-	-	-	-
	TOTAL	女	12	-	-	-	-

20 24	25 29	30 34	35 39	40 44	45 49	50 54	55 59	60 64	65 69	70 74	75 79	80 84	85+
-	-	3	21	33	54	46	49	50	37	31	9	7	9
-	-	-	-	1	1	-	3	2	2	-	1	-	1
-	-	-	-	-	-	1	-	-	-	1	-	-	-
-	-	-	-	-	-	-	-	-	-	-	-	-	-
-	-	-	-	-	-	-	-	1	-	-	-	-	-
-	-	-	-	-	-	-	-	-	-	-	-	-	-
-	-	-	-	-	-	1	-	-	-	-	2	-	-
-	-	-	-	-	-	-	-	-	-	-	-	-	-
-	-	-	1	-	1	-	-	-	1	-	-	-	-
-	-	-	-	-	-	-	-	-	-	-	-	-	-
-	-	-	-	-	1	-	-	1	-	1	-	-	-
-	-	-	-	-	-	-	-	-	-	-	-	-	-
-	-	-	1	1	1	2	2	1	5	1	1	-	-
-	-	-	-	-	-	-	1	-	-	-	-	-	-
-	-	3	23	34	57	50	51	53	43	34	12	7	9
-	-	-	-	1	1	-	4	2	2	-	1	-	1

表七 臺灣地區癌症申報發生人數按組織病理、性別及年齡分類，民國八十九年(續)
AGE DISTRIBUTION OF VARIOUS TYPES OF CANCER, 2000 (CONTINUED)

咽和唇、口腔及咽之分界不明部位 T-149

ICD-O-FT	組 織 病 理	年 齡		0	5	10	15
		性 別	總 計	4	9	14	19
80703 80713 80723	鱗狀細胞癌 SQUAMOUS CELL CARCINOMA	男	23	-	-	-	-
		女	1	-	-	-	-
80103	未明示癌 CARCINOMA, NOS	男	1	-	-	-	-
		女	-	-	-	-	-
93703 95803	明示之肉瘤 SPECIFIED SARCOMA	男	1	-	-	-	-
		女	1	-	-	-	-
95903-97233	惡性淋巴瘤 MALIGNANT LYMPHOMA	男	-	-	-	-	-
		女	1	-	-	-	-
99903	無顯微鏡檢證實者 NO MICROSCOPIC CONFIRMATION	男	9	-	-	-	-
		女	2	-	-	-	-
	總計 TOTAL	男	34	-	-	-	-
		女	5	-	-	-	-

20 24	25 29	30 34	35 39	40 44	45 49	50 54	55 59	60 64	65 69	70 74	75 79	80 84	85+
-	-	1	1	5	3	4	2	-	1	2	3	1	-
-	-	-	-	-	-	-	-	1	-	-	-	-	-
-	-	-	-	-	-	1	-	-	-	-	-	-	-
-	-	-	-	-	-	-	-	-	-	-	-	-	-
-	-	-	-	-	-	-	-	-	-	1	-	-	-
-	-	-	-	-	-	-	-	-	-	-	1	-	-
-	-	-	-	-	-	-	-	-	-	-	-	-	-
-	-	-	1	-	-	-	-	-	-	-	-	-	-
-	-	-	-	1	-	1	2	1	2	1	-	1	-
-	-	-	-	-	-	-	-	1	-	1	-	-	-
-	-	1	1	6	3	6	4	1	3	4	3	2	-
-	-	-	1	-	-	-	-	2	-	1	1	-	-

表七 臺灣地區癌症申報發生人數按組織病理、性別及年齡分類，民國八十九年(續)
AGE DISTRIBUTION OF VARIOUS TYPES OF CANCER, 2000 (CONTINUED)

食道 T-150

ICD-O-FT	組 織 病 理	年 齡		0	5	10	15
		性 別	總 計	4	9	14	19
80702 80703	鱗狀細胞癌	男	830	-	-	-	-
80713 80723	SQUAMOUS CELL CARCINOMA	女	62	-	-	-	-
81233							
81403 84903	腺癌	男	51	-	-	-	-
	ADENOCARCINOMA	女	9	-	-	-	-
85603	腺性鱗狀癌	男	4	-	-	-	-
	ADENOSQUAMOUS CARCINOMA	女	-	-	-	-	-
80333 80413	其他明示癌	男	10	-	-	-	-
80823 82463	OTHER SPECIFIED CARCINOMA	女	1	-	-	-	-
80102 80103	未明示癌	男	32	-	-	-	-
	CARCINOMA, NOS	女	4	-	-	-	-
88903	明示之肉瘤	男	2	-	-	-	-
	SPECIFIED SARCOMA	女	-	-	-	-	-
88003	未明示之肉瘤	男	1	-	-	-	-
	SARCOMA, NOS	女	-	-	-	-	-
80003 80733	其他惡性腫瘤	男	2	-	-	-	-
	OTHER MALIGNANCY	女	1	-	-	-	-
99903	無顯微鏡檢證實者	男	38	-	-	-	-
	NO MICROSCOPIC CONFIRMATION	女	4	-	-	-	-
	總計	男	971	-	-	-	-
	TOTAL	女	81	-	-	-	-

20 24	25 29	30 34	35 39	40 44	45 49	50 54	55 59	60 64	65 69	70 74	75 79	80 84	85+
-	-	5	24	67	103	97	106	118	111	93	72	21	13
-	-	-	-	4	-	5	6	6	9	6	13	7	6
-	-	1	-	2	1	2	8	6	7	12	6	2	4
-	-	-	-	-	-	-	-	1	-	-	3	1	4
-	-	-	-	-	-	-	-	1	1	1	1	-	-
-	-	-	-	-	-	-	-	-	-	-	-	-	-
-	-	-	-	-	-	-	1	1	4	3	1	-	-
-	-	-	-	-	-	-	-	1	-	-	-	-	-
-	-	-	-	1	1	7	1	5	6	5	4	2	-
-	-	-	-	-	-	-	-	-	1	-	1	-	2
-	-	-	-	-	-	-	-	-	1	-	1	-	-
-	-	-	-	-	-	-	-	-	-	-	-	-	-
-	-	-	-	-	-	-	-	-	-	-	-	1	-
-	-	-	-	-	-	-	-	-	-	-	-	-	-
-	-	-	-	-	-	-	-	-	1	1	-	-	-
-	-	-	-	-	-	-	-	-	-	-	1	-	-
-	-	-	1	1	-	4	5	2	3	8	3	7	4
-	-	-	-	-	1	-	-	-	-	-	-	2	1
-	-	6	25	71	106	110	121	133	134	123	88	33	21
-	-	-	-	4	1	5	6	8	10	6	18	10	13

表七 臺灣地區癌症申報發生人數按組織病理、性別及年齡分類，民國八十九年(續)
AGE DISTRIBUTION OF VARIOUS TYPES OF CANCER, 2000 (CONTINUED)

		胃 T-151					
ICD-O-FT	組 織 病 理	性 別	年 齡 總 計	0	5	10	15
				4	9	14	19
81402 81403	腺癌	男	1,903	1	-	1	1
81433 81443	ADENOCARCINOMA	女	979	-	-	1	-
81453 82103							
82113 82603							
83233 84803							
84903 85003							
85603	腺性鱗狀癌	男	3	-	-	-	-
	ADENOSQUAMOUS CARCINOMA	女	1	-	-	-	-
80703 80823	鱗狀細胞癌	男	11	-	-	-	-
	SQUAMOUS CELL CARCINOMA	女	6	-	-	-	-
80413 80702	其他明示癌	男	11	-	-	-	-
81203 82403	OTHER SPECIFIED CARCINOMA	女	1	-	-	-	-
82463							
80102 80103	未明示癌	男	24	-	-	-	-
	CARCINOMA, NOS	女	8	-	-	-	-
88903 88913	平滑肌肉瘤	男	44	-	-	-	-
	LEIOMYOSARCOMA	女	41	-	-	-	-
88003 88023	其他明示之肉瘤	男	14	-	-	-	-
88513 89363	OTHER SPECIFIED SARCOMA	女	7	-	-	-	-
91203							
95903-97233	惡性淋巴瘤	男	71	-	-	-	2
	MALIGNANT LYMPHOMA	女	73	-	-	-	-
	(INCLUDING MALT LYMPHOMA)						
80003 87203	其他惡性腫瘤	男	5	-	-	-	-
91003	OTHER MALIGNANCY	女	9	-	-	-	-
99903	無顯微鏡檢證實者	男	82	-	-	-	-
	NO MICROSCOPIC CONFIRMATION	女	46	-	-	-	-
總計		男	2,168	1	-	1	3
TOTAL		女	1,171	-	-	1	-

20 24	25 29	30 34	35 39	40 44	45 49	50 54	55 59	60 64	65 69	70 74	75 79	80 84	85+
1	5	24	29	68	102	101	135	180	264	385	318	182	106
2	10	21	37	60	77	60	62	114	100	151	146	85	53
-	-	-	-	-	1	-	-	-	1	-	1	-	-
-	-	-	-	-	-	-	-	-	-	1	-	-	-
-	-	1	-	1	2	-	1	2	2	2	-	-	-
-	-	-	-	1	-	1	1	-	-	1	2	-	-
1	-	-	-	-	-	-	1	-	3	2	3	1	-
-	-	-	-	-	-	-	-	1	-	-	-	-	-
-	-	-	1	-	-	1	-	4	1	8	3	5	1
-	-	-	-	2	1	-	1	1	1	-	1	1	-
-	1	1	1	2	4	5	3	9	7	7	3	-	1
-	-	1	4	1	3	2	4	4	5	12	4	1	-
-	-	-	1	-	-	1	2	3	1	3	2	-	1
-	-	-	-	-	2	-	-	-	3	2	-	-	-
2	2	1	-	5	2	8	4	5	11	13	7	8	1
-	1	1	6	4	4	11	6	13	6	9	7	2	3
-	-	-	-	-	-	-	-	1	-	1	-	2	1
-	-	-	-	-	2	-	2	-	-	2	2	-	1
-	-	1	1	3	2	-	3	6	13	14	17	10	12
-	-	-	1	-	4	2	4	2	3	11	6	6	7
4	8	28	33	79	113	116	149	210	303	435	354	208	123
2	11	23	48	68	93	76	80	135	118	189	168	95	64

表七 臺灣地區癌症申報發生人數按組織病理、性別及年齡分類，民國八十九年(續)
AGE DISTRIBUTION OF VARIOUS TYPES OF CANCER, 2000 (CONTINUED)

小腸 T-152

ICD-O-FT	組 織 病 理	年 齡		0	5	10	15
		性 別	總 計	4	9	14	19
81403 82103	腺癌 ADENOCARCINOMA	男	60	-	-	-	-
82603 82613		女	40	-	-	-	-
82623 84803							
84813 84903							
82403	類癌腫瘤 CARCINOID TUMOR	男	2	-	-	-	-
		女	-	-	-	-	-
80203 80703	其他明示癌 OTHER SPECIFIED CARCINOMA	男	4	-	-	-	-
85503		女	2	-	-	-	-
80103	未明示癌 CARCINOMA, NOS	男	2	-	-	-	-
		女	3	-	-	-	-
88903 88913	平滑肌肉瘤 LEIOMYOSARCOMA	男	25	-	-	-	-
		女	19	-	-	-	1
88013 88053	其他明示之肉瘤 OTHER SPECIFIED SARCOMA	男	14	-	-	-	-
88523 89363		女	10	-	-	-	-
91403							
88003	未明示之肉瘤 SARCOMA, NOS	男	2	-	-	-	-
		女	2	-	-	-	-
95903-97233	惡性淋巴瘤 MALIGNANT LYMPHOMA	男	21	-	1	-	1
97313		女	12	-	-	-	-
80003 80013	其他惡性腫瘤 OTHER MALIGNANCY	男	7	-	-	-	-
94733		女	6	-	-	-	-
99903	無顯微鏡檢證實者 NO MICROSCOPIC CONFIRMATION	男	8	-	-	-	-
		女	1	-	-	-	-
	總計 TOTAL	男	145	-	1	-	1
		女	95	-	-	-	1

20 24	25 29	30 34	35 39	40 44	45 49	50 54	55 59	60 64	65 69	70 74	75 79	80 84	85+
-	1	-	1	1	2	8	8	6	4	13	12	3	1
-	-	-	-	1	5	4	1	3	5	9	5	4	3
-	-	-	-	-	-	-	1	-	-	1	-	-	-
-	-	-	-	-	-	-	-	-	-	-	-	-	-
-	1	-	-	-	-	-	-	1	-	2	-	-	-
-	-	-	-	-	-	-	-	-	-	-	1	-	1
-	-	-	-	-	-	-	-	1	-	-	1	-	-
-	-	-	1	-	1	-	-	-	-	-	1	-	-
-	1	-	1	1	3	3	1	2	5	2	3	2	1
1	-	1	-	2	-	2	1	4	2	1	4	-	-
-	-	1	-	2	1	1	3	2	1	-	2	-	1
-	-	1	-	-	-	2	1	3	2	-	-	1	-
-	-	-	-	-	-	-	1	-	-	1	-	-	-
-	-	-	-	-	1	-	-	1	-	-	-	-	-
-	-	-	1	3	4	-	2	-	3	2	2	1	1
-	-	-	1	1	2	3	1	3	-	-	-	-	1
-	-	1	-	1	-	1	-	-	2	1	-	-	1
-	-	-	-	1	-	1	-	1	1	-	2	-	-
1	-	-	-	-	1	-	1	1	1	1	1	1	-
-	-	-	-	-	1	-	-	-	-	-	-	-	-
1	3	2	3	8	11	13	17	13	16	23	21	7	5
1	-	2	2	5	10	12	4	15	10	10	13	5	5

表七 臺灣地區癌症申報發生人數按組織病理、性別及年齡分類，民國八十九年(續)
AGE DISTRIBUTION OF VARIOUS TYPES OF CANCER, 2000 (CONTINUED)

		結腸及直腸 T-153 - T-154					
ICD-O-FT	組 織 病 理	年 齡		0	5	10	15
		性 別	總 計	4	9	14	19
81402 81403	腺癌	男	3,817	-	-	1	2
81443 81453	ADENOCARCINOMA	女	2,832	-	-	-	4
82102 82103							
82113 82603							
82612 82613							
82623 82632							
92633 84703							
84803 84813							
84903							
82403 82433	類癌腫瘤	男	15	-	-	-	-
82453	CARCINOID TUMOR	女	9	-	-	-	-
80203 80413	其他明示癌	男	28	-	-	-	-
80702 80703	OTHER SPECIFIED CARCINOMA	女	38	-	-	-	-
80713 81233							
81243 82202							
85003 85603							
80102 80103	未明示癌	男	38	-	-	-	-
	CARCINOMA, NOS	女	25	-	-	-	-
88903 91403	其他明示之肉瘤	男	6	-	-	-	-
	OTHER SPECIFIED SARCOMA	女	5	-	-	-	-
88003	未明示之肉瘤	男	2	-	-	-	-
	SARCOMA, NOS	女	1	-	-	-	-
87203	惡性黑色素瘤	男	1	-	-	-	-
	MALIGNANT MELANOMA	女	5	-	-	-	-
95903	惡性淋巴瘤	男	21	-	1	-	2
	MALIGNANT LYMPHOMA (INCLUDING MALT LYMPHOMA)	女	9	-	-	-	-
80003 80043	其他惡性腫瘤	男	23	-	-	-	-
80503 80823	OTHER MALIGNANCY	女	29	-	-	-	-
81203 82463							
83103 88053							
89353							
99903	無顯微鏡檢證實者	男	181	-	-	-	-
	NO MICROSCOPIC CONFIRMATION	女	129	-	-	-	-
	總計	男	4,132	-	1	1	4
	TOTAL	女	3,081	-	-	-	4

20 24	25 29	30 34	35 39	40 44	45 49	50 54	55 59	60 64	65 69	70 74	75 79	80 84	85+
13 15	23 25	50 48	88 85	140 154	207 205	232 176	335 292	492 334	649 408	689 381	485 357	262 230	149 118
-	-	-	-	-	6	-	1	4	1	2	1	-	-
-	-	1	-	1	3	-	-	1	2	-	-	1	-
-	-	1	-	1	4	1	4	1	4	8	5	3	-
-	-	2	-	2	3	3	6	6	9	4	7	3	-
-	-	-	-	2	3	2	3	6	12	6	2	2	-
-	-	-	1	2	1	3	4	-	3	3	6	1	1
-	-	-	-	1	-	-	1	1	-	3	-	1	-
-	-	-	-	1	-	-	1	-	1	1	-	1	-
-	-	-	-	-	-	-	-	2	-	-	-	-	-
-	-	-	1	-	-	-	-	-	-	-	1	-	-
-	-	-	-	1	-	-	-	2	1	1	-	-	-
1	1	-	2	-	-	1	2	1	1	2	3	3	1
1	-	-	-	1	1	1	-	2	2	1	-	-	-
-	-	-	1	2	-	1	-	-	7	3	3	-	1
-	1	-	-	2	1	3	2	3	3	1	2	2	-
2	1	2	3	4	4	6	8	21	18	33	43	22	14
-	1	-	3	2	5	5	8	13	20	20	17	20	15
16 16	25 27	53 51	94 90	150 166	224 219	243 191	354 313	528 361	692 449	747 412	542 390	293 258	165 134

表七 臺灣地區癌症申報發生人數按組織病理、性別及年齡分類，民國八十九年(續)
AGE DISTRIBUTION OF VARIOUS TYPES OF CANCER, 2000 (CONTINUED)

結腸 T-153

ICD-O-FT	組 織 病 理	年 齡		0	5	10	15
		性 別	總 計	4	9	14	19
81402 81403	腺癌	男	2,029	-	-	-	2
81453 82102	ADENOCARCINOMA	女	1,584	-	-	-	2
82103 82113							
82603 82612							
82613 82623							
82632 82633							
83103 84703							
84803 84813							
84903							
82403 82433	類癌腫瘤	男	6	-	-	-	-
82453	CARCINOID TUMOR	女	-	-	-	-	-
80203 80703	其他明示癌	男	9	-	-	-	-
80823 82202	OTHER SPECIFIED CARCINOMA	女	7	-	-	-	-
82463 85603							
80102 80103	未明示癌	男	28	-	-	-	-
	CARCINOMA, NOS	女	15	-	-	-	-
88903 89353	其他明示之肉瘤	男	2	-	-	-	-
91403	OTHER SPECIFIED SARCOMA	女	1	-	-	-	-
88003 88053	未明示之肉瘤	男	1	-	-	-	-
	SARCOMA, NOS	女	2	-	-	-	-
95903-97233	惡性淋巴瘤	男	16	-	1	-	2
	MALIGNANT LYMPHOMA (INCLUDING MALT LYMPHOMA)	女	8	-	-	-	-
80003	其他惡性腫瘤	男	14	-	-	-	-
	OTHER MALIGNANCY	女	13	-	-	-	-
99903	無顯微鏡檢證實者	男	128	-	-	-	-
	NO MICROSCOPIC CONFIRMATION	女	102	-	-	-	-
	總計	男	2,233	-	1	-	4
	TOTAL	女	1,732	-	-	-	2

20 24	25 29	30 34	35 39	40 44	45 49	50 54	55 59	60 64	65 69	70 74	75 79	80 84	85+
6 9	13 16	30 32	49 52	80 92	112 118	111 108	160 141	254 171	341 218	357 227	267 205	163 131	84 62
-	-	-	-	-	1	-	1	1	-	2	1	-	-
-	-	-	-	-	-	-	-	-	-	-	-	-	-
-	-	-	-	1	1	-	1	-	1	1	3	1	-
-	-	-	-	-	1	1	-	1	2	1	1	-	-
-	-	-	-	2	2	-	3	4	9	4	2	2	-
-	-	-	-	2	-	1	1	-	2	2	6	-	1
-	-	-	-	-	-	-	-	-	-	2	-	-	-
-	-	-	-	-	-	-	-	-	-	1	-	-	-
-	-	-	-	-	-	-	-	1	-	-	-	-	-
-	-	-	1	-	-	-	-	-	-	-	1	-	-
1	1	-	1	-	-	-	2	1	1	2	2	1	1
-	-	-	-	1	1	1	-	2	2	1	-	-	-
-	-	-	-	1	-	-	-	-	7	3	2	-	1
-	-	-	-	2	-	3	-	2	3	1	2	-	-
-	1	2	3	4	2	5	4	13	10	22	34	19	9
-	1	-	1	1	5	4	6	10	14	17	14	17	12
7 9	15 17	32 32	53 54	88 98	118 125	116 118	171 148	274 186	369 241	393 250	311 229	186 148	95 75

表七 臺灣地區癌症申報發生人數按組織病理、性別及年齡分類，民國八十九年(續)
AGE DISTRIBUTION OF VARIOUS TYPES OF CANCER, 2000 (CONTINUED)

直腸、乙狀結腸連結部及肛門 T-154

ICD-O-FT	組 織 病 理	年 齡		0	5	10	15
		性 別	總 計	4	9	14	19
81402 81403	腺癌	男	1,788	-	-	1	-
81443 82102	ADENOCARCINOMA	女	1,248	-	-	-	2
82103 82113							
82603 82612							
82613 82623							
82632 82633							
84803 84813							
84903							
82403	類癌腫瘤	男	9	-	-	-	-
	CARCINOID TUMOR	女	9	-	-	-	-
80043 80203	其他明示癌	男	23	-	-	-	-
80413 80503	OTHER SPECIFIED CARCINOMA	女	38	-	-	-	-
80702 80703							
80713 80723							
81203 81233							
81243 82463							
85003 85603							
80102 80103	未明示癌	男	10	-	-	-	-
	CARCINOMA, NOS	女	10	-	-	-	-
88903	其他明示之肉瘤	男	5	-	-	-	-
	OTHER SPECIFIED SARCOMA	女	4	-	-	-	-
88003	未明示之肉瘤	男	1	-	-	-	-
	SARCOMA, NOS	女	-	-	-	-	-
87203	惡性黑色素瘤	男	1	-	-	-	-
	MALIGNANT MELANOMA	女	5	-	-	-	-
95903-97233	惡性淋巴瘤	男	5	-	-	-	-
	MALIGNANT LYMPHOMA	女	1	-	-	-	-
	(INCLUDING MALT LYMPHOMA)						
80003	其他惡性腫瘤	男	4	-	-	-	-
	OTHER MALIGNANCY	女	7	-	-	-	-
99903	無顯微鏡檢證實者	男	53	-	-	-	-
	NO MICROSCOPIC CONFIRMATION	女	27	-	-	-	-
	總計	男	1,899	-	-	1	-
	TOTAL	女	1,349	-	-	-	2

20 24	25 29	30 34	35 39	40 44	45 49	50 54	55 59	60 64	65 69	70 74	75 79	80 84	85+
7 6	10 9	20 16	39 33	60 62	95 87	121 68	175 151	238 163	308 190	332 154	218 152	99 99	65 56
-	-	-	-	-	5	-	-	3	1	-	-	-	-
-	-	1	-	1	3	-	-	1	2	-	-	1	-
-	-	1	-	-	3	1	3	1	3	7	2	2	-
-	-	2	-	2	2	2	6	5	7	3	6	3	-
-	-	-	-	-	1	2	-	2	3	2	-	-	-
-	-	-	1	-	1	2	3	-	1	1	-	1	-
-	-	-	-	1	-	-	1	1	-	1	-	1	-
-	-	-	-	1	-	-	1	-	1	-	-	1	-
-	-	-	-	-	-	-	-	1	-	-	-	-	-
-	-	-	-	-	-	-	-	-	-	-	-	-	-
-	-	-	-	-	-	-	-	-	-	1	-	-	-
-	-	-	-	1	-	-	-	2	1	1	-	-	-
-	-	-	1	-	-	1	-	-	-	-	1	2	-
1	-	-	-	-	-	-	-	-	-	-	-	-	-
-	-	-	1	1	-	1	-	-	-	-	1	-	-
-	1	-	-	-	1	-	2	1	-	-	-	2	-
2	-	-	-	-	2	1	4	8	8	11	9	3	5
-	-	-	2	1	-	1	2	3	6	3	3	3	3
9 7	10 10	21 19	41 36	62 68	106 94	127 73	183 165	254 175	323 208	354 162	231 161	107 110	70 59

表七 臺灣地區癌症申報發生人數按組織病理、性別及年齡分類，民國八十九年(續)
AGE DISTRIBUTION OF VARIOUS TYPES OF CANCER, 2000 (CONTINUED)

肝及肝內膽管 T-155

ICD-O-FT	組 織 病 理	年 齡		0	5	10	15
		性 別	總 計	4	9	14	19
81702 81703	肝細胞癌	男	2,241	-	4	2	4
81713	HEPATOCELLULAR CARCINOMA	女	729	1	-	3	-
81603 84813	膽管癌	男	145	-	-	-	-
	CHOLANGIOCARCINOMA	女	114	-	-	-	-
81803	合併肝細胞癌和膽管癌	男	4	-	-	-	-
	COMBINED HEPATOCELLULAR CARCINOMA AND CHOLANGIOCARCINOMA	女	4	-	-	-	-
81403 81613	腺癌	男	59	-	-	-	-
81903 82603	ADENOCARCINOMA	女	46	-	-	-	-
84703 84803							
85003							
89703 91303	肝芽細胞瘤	男	5	3	1	-	-
	HEPATOBLASTOMA	女	5	5	-	-	-
80323 80413	其他明示癌	男	17	-	-	-	-
80503 80702	OTHER SPECIFIED CARCINOMA	女	4	-	-	-	-
80703 80713							
82463 85603							
80103 80203	未明示癌	男	32	-	-	-	-
80213	CARCINOMA, NOS	女	19	-	-	-	-
91203	血管肉瘤	男	4	-	-	-	-
	ANGIOSARCOMA	女	-	-	-	-	-
88013 88903	其他明示之肉瘤	男	2	-	1	-	-
89913	OTHER SPECIFIED SARCOMA	女	3	-	-	1	-
88003	未明示之肉瘤	男	2	-	-	-	-
	SARCOMA, NOS	女	-	-	-	-	-
80003 80013	其他惡性腫瘤	男	19	-	-	-	-
80043 94733	OTHER MALIGNANCY	女	2	-	-	-	-
99903	無顯微鏡檢證實者	男	3,401	-	-	1	4
	NO MICROSCOPIC CONFIRMATION	女	1,244	1	-	-	4
	總計	男	5,931	3	6	3	8
	TOTAL	女	2,170	7	-	4	4

20 24	25 29	30 34	35 39	40 44	45 49	50 54	55 59	60 64	65 69	70 74	75 79	80 84	85+
11 2	26 6	50 9	118 16	166 21	222 34	241 57	285 93	335 140	298 140	245 112	160 67	53 23	21 5
- -	1 -	4 1	2 6	8 2	11 9	10 15	24 10	20 20	15 19	29 16	12 7	7 6	2 3
- -	- -	- -	- -	- -	- -	- 1	2 1	2 1	- -	- 1	- -	- -	- -
- 1	- -	2 1	2 -	4 -	3 1	6 6	6 8	10 4	5 7	13 9	4 3	3 3	1 3
- -	- -	- -	- -	- -	- -	- -	- -	- -	1 -	- -	- -	- -	- -
- -	- -	1 -	1 -	- -	2 -	2 -	- -	3 1	1 1	2 1	3 -	2 1	- -
- -	2 -	2 1	1 -	4 -	2 -	4 -	2 1	3 3	2 6	4 5	3 2	2 1	1 -
- -	- -	- -	- -	- -	- -	- -	2 -	- -	- -	- -	- -	2 -	- -
- -	- -	- -	- -	- -	- 1	- -	- -	- -	- 1	1 -	- -	- -	- -
- -	- -	- -	- -	- -	- -	- -	- -	1 -	1 -	- -	- -	- -	- -
- -	- -	- -	- -	3 -	2 1	3 -	3 -	2 -	2 -	3 -	1 -	- 1	- -
9 4	21 7	67 3	143 28	209 20	325 49	346 58	402 135	454 172	487 199	427 251	290 163	152 93	64 57
20 7	50 13	126 15	267 50	394 43	567 95	612 137	726 248	830 341	812 373	724 395	473 242	221 128	89 68

表七 臺灣地區癌症申報發生人數按組織病理、性別及年齡分類，民國八十九年(續)
AGE DISTRIBUTION OF VARIOUS TYPES OF CANCER, 2000 (CONTINUED)

膽囊及肝外膽管 T-156

ICD-O-FT	組 織 病 理	年 齡		0	5	10	15
		性 別	總 計	4	9	14	19
81403 81603	腺癌 ADENOCARCINOMA	男	224	1	-	-	-
82103 82113		女	204	-	-	-	-
82603 82613							
82623 82633							
84703 84803							
84903							
81402	原位腺癌 ADENOCARCINOMA IN-SITU	男	2	-	-	-	-
		女	2	-	-	-	-
85603	腺性鱗狀癌 ADENOSQUAMOUS CARCINOMA	男	3	-	-	-	-
		女	3	-	-	-	-
80203 80213	其他明示癌 OTHER SPECIFIED CARCINOMA	男	8	-	-	-	-
80333 80413		女	7	-	-	-	-
80502 80503							
80703 81453							
82403 85003							
80103	未明示癌 CARCINOMA, NOS	男	5	-	-	-	-
		女	3	-	-	-	-
88013 89803	明示之肉瘤 SPECIFIED SARCOMA	男	2	-	-	-	-
		女	-	-	-	-	-
88003	未明示之肉瘤 SARCOMA, NOS	男	1	-	-	-	-
		女	-	-	-	-	-
80003 87203	其他惡性腫瘤 OTHER MALIGNANCY	男	6	-	-	-	-
		女	2	-	-	-	-
99903	無顯微鏡檢證實者 NO MICROSCOPIC CONFIRMATION	男	60	-	-	-	-
		女	53	-	-	-	-
	總計 TOTAL	男	311	1	-	-	-
		女	275	-	-	-	-

20 24	25 29	30 34	35 39	40 44	45 49	50 54	55 59	60 64	65 69	70 74	75 79	80 84	85+
-	-	2	6	6	10	20	23	26	34	43	26	15	12
-	-	3	6	4	5	10	17	18	38	31	34	24	14
-	-	-	-	-	-	-	-	-	1	-	1	-	-
-	-	-	1	-	-	-	-	-	-	-	1	-	-
-	-	-	-	-	-	-	-	-	1	1	-	-	1
-	-	-	-	-	-	-	1	1	-	-	-	1	-
-	-	-	-	-	-	-	1	1	-	1	4	-	1
-	-	-	-	-	-	-	1	2	1	-	2	-	1
-	-	-	-	-	-	-	1	-	2	-	2	-	-
-	-	-	-	-	-	-	-	-	1	2	-	-	-
-	-	-	-	-	-	-	1	-	-	-	1	-	-
-	-	-	-	-	-	-	-	-	-	-	-	-	-
-	-	-	-	-	-	-	-	1	-	-	-	-	-
-	-	-	-	-	-	-	-	-	-	-	-	-	-
-	-	-	-	-	-	1	-	2	-	1	2	-	-
-	-	-	-	-	-	-	-	-	-	1	-	-	1
-	-	-	-	2	1	1	-	3	6	17	13	10	7
-	-	-	-	1	1	2	7	4	2	10	13	9	4
-	-	2	6	8	11	22	26	33	44	63	49	25	21
-	-	3	7	5	6	12	27	25	42	44	50	34	20

表七 臺灣地區癌症申報發生人數按組織病理、性別及年齡分類，民國八十九年(續)
AGE DISTRIBUTION OF VARIOUS TYPES OF CANCER, 2000 (CONTINUED)

		胰 T-157					
ICD-O-FT	組 織 病 理	性 別	年 齡 總 計	0	5	10	15
				4	9	14	19
80503 81403	腺癌	男	327	-	-	-	-
82603 84403	ADENOCARCINOMA	女	170	-	-	-	1
84503 84703							
84713 84803							
84813 84903							
85003							
85503	腺泡細胞癌	男	4	-	-	-	-
	ACINAR CELL CARCINOMA	女	2	-	-	-	-
81503 81513	胰島細胞癌	男	1	-	-	-	-
	ISLET CELL CARCINOMA	女	3	-	-	-	-
80213 80323	其他明示癌	男	13	-	-	-	1
80413 80703	OTHER SPECIFIED CARCINOMA	女	7	-	-	-	-
82463 85032							
85603 89713							
80103 80203	未明示癌	男	31	-	-	-	1
80313	CARCINOMA, NOS	女	23	-	-	-	-
88503 88903	明示之肉瘤	男	3	-	-	-	-
91403	SPECIFIED SARCOMA	女	2	-	-	-	-
88003	未明示之肉瘤	男	1	-	-	-	-
	SARCOMA, NOS	女	-	-	-	-	-
80003	未明示之惡性腫瘤	男	8	-	-	-	-
	MALIGNANT NEOPLASM, NOS	女	7	-	-	-	-
95903-97233	惡性淋巴瘤	男	6	-	-	-	-
	MALIGNANT LYMPHOMA	女	2	-	-	-	-
80023 93643	其他惡性腫瘤	男	1	-	-	-	-
	OTHER MALIGNANCY	女	1	-	-	-	-
99903	無顯微鏡檢證實者	男	222	-	-	-	-
	NO MICROSCOPIC CONFIRMATION	女	149	-	-	-	-
	總計	男	617	-	-	-	2
	TOTAL	女	366	-	-	-	1

20 24	25 29	30 34	35 39	40 44	45 49	50 54	55 59	60 64	65 69	70 74	75 79	80 84	85+
1	1	5	3	11	22	21	32	40	53	66	44	23	5
-	-	1	3	3	8	11	18	24	31	26	27	10	7
-	-	-	-	-	1	-	-	-	1	2	-	-	-
-	-	-	-	-	-	1	-	-	1	-	-	-	-
-	-	-	-	-	-	-	-	-	1	-	-	-	-
-	-	-	-	-	2	-	1	-	-	-	-	-	-
-	-	1	1	-	-	1	1	2	2	1	2	1	-
-	-	-	1	-	1	2	-	2	1	-	-	-	-
-	-	-	1	-	2	4	3	5	4	7	3	1	-
1	-	2	1	-	2	1	-	-	4	4	6	1	1
-	-	-	-	-	1	-	-	-	1	1	-	-	-
-	-	-	-	-	-	1	-	-	1	-	-	-	-
-	-	-	-	-	-	-	-	1	-	-	-	-	-
-	-	-	-	-	-	-	-	-	-	-	-	-	-
-	-	-	-	-	-	-	2	-	1	2	3	-	-
-	-	-	-	-	-	-	-	-	1	1	3	1	1
-	-	-	-	-	1	1	-	1	1	-	1	1	-
-	-	1	-	-	-	-	-	-	-	-	1	-	-
-	-	-	-	-	-	-	-	-	-	1	-	-	-
-	-	-	-	-	-	-	-	1	-	-	-	-	-
-	1	1	2	8	5	9	8	24	31	40	32	40	21
-	-	-	-	4	1	8	10	9	19	28	29	23	18
1	2	7	7	19	32	36	46	73	95	120	85	66	26
1	-	4	5	7	14	24	29	36	58	59	66	35	27

表七 臺灣地區癌症申報發生人數按組織病理、性別及年齡分類，民國八十九年(續)
AGE DISTRIBUTION OF VARIOUS TYPES OF CANCER, 2000 (CONTINUED)

後腹膜腔及腹膜 T-158							
ICD-O-FT	組 織 病 理	年 齡		0	5	10	15
		性 別	總 計	4	9	14	19
88503 88513	脂肪肉瘤	男	11	1	1	-	-
88523 88583	LIPOSARCOMA	女	14	2	1	-	-
95003							
88903 88913	平滑肌肉瘤	男	8	-	-	-	-
	LEIOMYOSARCOMA	女	15	-	-	-	-
88303	惡性纖維組織細胞瘤	男	5	-	-	-	-
	MALIGNANT FIBROHISTIOCYTOMA	女	2	-	-	-	1
94733 94903	原始神經外胚層腫瘤	男	3	-	-	-	-
95403 95603	PERIPHERAL PRIMITIVE NEUROECTODERMAL TUMOR	女	3	1	1	-	-
90643 90713	胚細胞瘤和惡性畸胎瘤	男	10	1	2	1	2
90803 90853	GERM CELL TUMOR AND MALIGNANT TERATOMA	女	7	6	-	-	1
90503	惡性間皮瘤	男	3	-	-	-	-
	MALIGNANT MESOTHELIOMA	女	6	-	-	-	-
80043 88013	其他明示之肉瘤	男	5	-	-	-	-
88103 88153	OTHER SPECIFIED SARCOMA	女	8	-	-	-	-
88533 89003							
89303 90403							
91203 91803							
88003	未明示之肉瘤	男	2	-	-	-	-
	SARCOMA, NOS	女	7	-	-	-	-
95903-97233	惡性淋巴瘤	男	3	-	1	-	-
	MALIGNANT LYMPHOMA	女	3	-	-	-	-
80003 80023	其他惡性腫瘤	男	1	-	-	-	-
	OTHER MALIGNANCY	女	2	-	-	-	-
99903	無顯微鏡檢證實者	男	6	-	-	-	-
	NO MICROSCOPIC CONFIRMATION	女	5	-	-	-	-
	總計	男	57	2	4	1	2
	TOTAL	女	72	9	2	-	2

20 24	25 29	30 34	35 39	40 44	45 49	50 54	55 59	60 64	65 69	70 74	75 79	80 84	85+
1	-	1	-	1	1	1	1	1	-	1	1	-	-
-	2	-	1	1	3	-	2	-	2	-	-	-	-
1	1	-	-	2	-	1	1	1	1	-	-	-	-
-	-	1	2	4	1	1	-	3	1	1	1	-	-
-	-	-	-	1	1	-	1	1	-	-	1	-	-
-	-	-	-	-	-	-	-	-	1	-	-	-	-
-	-	-	1	-	-	-	-	1	-	-	-	-	1
1	-	-	-	-	-	-	-	-	-	-	-	-	-
-	1	1	1	-	1	-	-	-	-	-	-	-	-
-	-	-	-	-	-	-	-	-	-	-	-	-	-
-	-	-	-	-	-	1	-	-	-	1	-	1	-
-	-	1	-	-	-	-	1	2	1	1	-	-	-
-	-	-	-	1	1	-	1	2	-	-	-	-	-
-	-	-	1	1	1	-	-	-	2	1	-	2	-
1	-	-	-	-	-	1	-	-	-	-	-	-	-
-	-	2	-	-	-	1	-	1	2	-	-	1	-
-	-	-	-	-	-	-	-	-	1	-	-	-	1
-	-	-	1	-	1	-	-	-	1	-	-	-	-
-	-	-	-	-	-	1	-	-	-	-	-	-	-
-	-	-	-	-	-	-	-	1	1	-	-	-	-
-	1	-	-	1	-	-	-	-	1	1	1	1	-
-	-	-	1	-	-	-	-	-	1	-	1	2	-
3	3	2	2	6	4	5	4	6	3	3	3	2	2
1	2	4	6	6	6	2	3	7	12	3	2	5	-

表七 臺灣地區癌症申報發生人數按組織病理、性別及年齡分類，民國八十九年（續）
AGE DISTRIBUTION OF VARIOUS TYPES OF CANCER, 2000 (CONTINUED)

消化器官之其他部位及與腹膜分界不明部位 T-159

ICD-O-FT	組 織 病 理	年 齡		0	5	10	15
		性 別	總 計	4	9	14	19
81403 84803	腺癌 ADENOCARCINOMA	男	11	-	-	-	-
		女	13	-	-	-	-
80203	其他明示癌 OTHER SPECIFIED CARCINOMA	男	-	-	-	-	-
		女	1	-	-	-	-
80103	未明示癌 CARCINOMA, NOS	男	1	-	-	-	-
		女	6	-	-	-	-
89363	明示之肉瘤 SPECIFIED SARCOMA	男	2	-	-	-	-
		女	-	-	-	-	-
95903-97233	惡性淋巴瘤 MALIGNANT LYMPHOMA	男	-	-	-	-	-
		女	1	-	-	-	-
99903	無顯微鏡檢證實者 NO MICROSCOPIC CONFIRMATION	男	1	-	-	-	-
		女	-	-	-	-	-
	總計 TOTAL	男	15	-	-	-	-
		女	21	-	-	-	-

20 24	25 29	30 34	35 39	40 44	45 49	50 54	55 59	60 64	65 69	70 74	75 79	80 84	85+
-	-	-	-	-	1	1	-	-	1	4	2	2	-
-	1	-	-	1	3	-	2	1	2	-	2	-	1
-	-	-	-	-	-	-	-	-	-	-	-	-	-
-	-	-	-	-	-	-	-	1	-	-	-	-	-
-	-	-	-	-	1	-	-	-	-	-	-	-	-
-	-	-	-	-	1	1	-	1	1	2	-	-	-
-	-	-	-	1	-	-	1	-	-	-	-	-	-
-	-	-	-	-	-	-	-	-	-	-	-	-	-
-	-	-	-	-	-	-	-	-	-	-	-	-	-
-	-	-	-	-	-	-	-	-	-	-	-	-	-
-	-	-	-	-	-	-	-	-	-	-	-	-	-
-	-	-	-	-	-	-	-	-	-	1	-	-	-
-	-	-	-	-	-	-	-	-	-	-	-	-	-
-	-	-	-	1	2	1	1	-	1	5	2	2	-
-	1	-	-	1	4	1	2	3	3	2	2	1	1

表七 臺灣地區癌症申報發生人數按組織病理、性別及年齡分類，民國八十九年(續)
AGE DISTRIBUTION OF VARIOUS TYPES OF CANCER, 2000 (CONTINUED)

鼻腔、副竇、中耳及內耳 T-160							
ICD-O-FT	組 織 病 理	年 齡		0	5	10	15
		性 別	總 計	4	9	14	19
80523 80702	鱗狀細胞癌	男	60	-	-	-	1
80703 80713	SQUAMOUS CELL CARCINOMA	女	19	-	-	-	-
80723							
81403 81443	腺癌	男	20	-	-	-	-
81473 82003	ADENOCARCINOMA	女	9	-	-	-	-
82603							
84303 85623	小唾液腺癌	男	2	-	-	-	-
89403	CARCINOMA OF MINOR SALIVARY GLANDS	女	3	-	-	-	-
80503 80823	其他明示癌	男	4	-	-	-	-
81213 82463	OTHER SPECIFIED CARCINOMA	女	4	-	-	-	-
85503 90813							
80103 80203	未明示癌	男	13	-	-	-	-
	CARCINOMA, NOS	女	7	-	-	-	-
87203							
	惡性黑色素瘤	男	9	-	-	-	-
	MALIGNANT MELANOMA	女	6	-	-	-	-
88013 88103	明示之肉瘤	男	6	-	-	1	-
89003 89103	SPECIFIED SARCOMA	女	5	-	-	-	-
91503 91803							
92203 95003							
95403							
88003	未明示之肉瘤	男	1	-	-	-	-
	SARCOMA, NOS	女	1	-	-	-	-
95903-97233	惡性淋巴瘤	男	25	1	-	-	1
	MALIGNANT LYMPHOMA	女	13	-	-	-	-
97313							
	漿細胞瘤	男	1	-	-	-	-
	PLASMACYTOMA, NOS	女	-	-	-	-	-
86803 94733	其他惡性腫瘤	男	1	-	-	-	-
95203	OTHER MALIGNANCY	女	2	-	-	-	-
99903							
	無顯微鏡檢證實者	男	3	-	-	-	-
	NO MICROSCOPIC CONFIRMATION	女	1	-	-	-	-
	總計	男	145	1	-	1	2
	TOTAL	女	70	-	-	-	-

20 24	25 29	30 34	35 39	40 44	45 49	50 54	55 59	60 64	65 69	70 74	75 79	80 84	85+
-	-	2	-	4	3	8	11	8	10	4	4	3	2
-	-	-	1	2	2	1	1	4	3	2	-	2	1
-	1	1	-	-	2	4	3	1	2	2	1	3	-
-	-	1	-	-	1	2	2	-	2	1	-	-	-
-	-	-	-	1	-	-	-	-	-	-	1	-	-
-	-	-	-	1	-	1	-	-	-	-	-	1	-
-	-	1	-	-	1	1	-	-	-	-	1	-	-
-	-	-	-	-	1	-	1	-	1	-	-	-	1
-	-	-	-	1	4	3	1	1	2	-	-	1	-
-	-	2	-	1	1	-	1	1	-	1	-	-	-
-	-	-	-	-	1	1	1	-	1	2	-	1	2
-	-	-	-	1	1	-	1	1	1	1	-	-	-
-	-	1	-	1	1	1	-	-	1	-	-	-	-
-	-	2	-	-	1	-	2	-	-	-	-	-	-
-	-	-	-	-	1	-	-	-	-	-	-	-	-
-	-	-	-	-	-	-	-	-	1	-	-	-	-
1	-	-	2	3	2	1	1	4	1	3	1	2	2
-	-	-	1	2	1	1	3	-	3	1	1	-	-
-	-	-	-	1	-	-	-	-	-	-	-	-	-
-	-	-	-	-	-	-	-	-	-	-	-	-	-
-	-	-	-	-	-	-	-	-	-	1	-	-	-
-	-	-	2	-	-	-	-	-	-	-	-	-	-
-	-	-	-	-	-	2	-	-	-	1	-	-	-
-	1	-	-	-	-	-	-	-	-	-	-	-	-
1	1	5	2	11	15	21	17	14	17	13	8	10	6
-	1	5	4	7	8	5	11	6	11	6	1	3	2

表七 臺灣地區癌症申報發生人數按組織病理、性別及年齡分類，民國八十九年(續)
AGE DISTRIBUTION OF VARIOUS TYPES OF CANCER, 2000 (CONTINUED)

喉 T-161							
ICD-O-FT	組 織 病 理	年 齡		0	5	10	15
		性 別	總 計	4	9	14	19
80513 80523	鱗狀細胞癌	男	432	-	-	-	-
80702 80703	SQUAMOUS CELL CARCINOMA	女	16	-	-	-	-
80713 80723							
80763 80772							
81233 81403	其他明示癌	男	4	-	-	-	-
82003 85603	OTHER SPECIFIED CARCINOMA	女	1	-	-	-	-
80102 80103	未明示癌	男	8	-	-	-	-
	CARCINOMA, NOS	女	1	-	-	-	-
88903	明示之肉瘤	男	1	-	-	-	-
	SPECIFIED SARCOMA	女	-	-	-	-	-
97313	漿細胞瘤	男	-	-	-	-	-
	PLASMACYTOMA	女	1	-	-	-	-
80003	其他惡性腫瘤	男	3	-	-	-	-
	OTHER MALIGNANCY	女	-	-	-	-	-
99903	無顯微鏡檢證實者	男	21	-	-	-	-
	NO MICROSCOPIC CONFIRMATION	女	2	-	-	-	-
	總計	男	471	-	-	-	-
	TOTAL	女	21	-	-	-	-

20 24	25 29	30 34	35 39	40 44	45 49	50 54	55 59	60 64	65 69	70 74	75 79	80 84	85+
-	-	1	17	19	36	26	45	53	58	91	55	28	3
-	-	-	-	-	2	1	2	-	3	4	2	2	-
-	-	-	-	-	-	-	1	1	1	-	-	1	-
-	-	-	-	-	-	-	-	1	-	-	-	-	-
-	-	-	-	-	1	-	-	-	2	-	3	2	-
-	-	-	1	-	-	-	-	-	-	-	-	-	-
-	-	-	-	-	-	-	-	-	1	-	-	-	-
-	-	-	-	-	-	-	-	-	-	-	-	-	-
-	-	-	-	-	-	-	-	-	-	-	1	-	-
-	-	-	-	-	-	-	-	1	1	1	-	-	-
-	-	-	-	-	-	-	-	-	-	-	-	-	-
-	-	-	-	1	-	3	2	3	2	3	4	2	1
-	-	-	-	-	-	-	-	1	-	1	-	-	-
-	-	1	17	20	37	29	49	58	65	95	62	34	4
-	-	-	1	-	2	1	2	2	3	5	3	2	-

表七 臺灣地區癌症申報發生人數按組織病理、性別及年齡分類，民國八十九年(續)
AGE DISTRIBUTION OF VARIOUS TYPES OF CANCER, 2000 (CONTINUED)

		肺、支氣管及氣管 T-162					
ICD-O-FT	組 織 病 理	年 齡		0	5	10	15
		性 別	總 計	4	9	14	19
80702 80703	鱗狀細胞癌	男	1,424	-	-	-	-
80713 80723	SQUAMOUS CELL CARCINOMA	女	213	-	-	-	-
80733 80823							
80833							
81403 81413	腺癌	男	1,555	2	-	-	-
82503 82513	ADENOCARCINOMA	女	1,234	-	-	-	-
82523 82553							
82603 83103							
83233 84803							
84903							
85603	腺性鱗狀癌	男	37	-	-	-	-
	ADENOSQUAMOUS CARCINOMA	女	15	-	-	-	-
80412 80413	小細胞癌	男	545	-	-	-	1
80423 80443	SMALL CELL CARCINOMA	女	80	-	-	-	-
80453 94733							
80123 80143	大細胞癌	男	53	-	-	-	-
80203 80213	LARGE CELL CARCINOMA	女	12	-	-	-	-
80313							
80133 82403	神經內分泌癌	男	18	-	-	-	-
82463	NEUROENDOCRINE CARCINOMA	女	5	-	-	1	-
80223 82003	氣管腺癌	男	13	-	-	1	-
84303 85503	BRONCHIAL GLAND CARCINOMA	女	9	-	-	-	1
80323 80463	其他明示癌	男	41	-	-	-	-
81303 85623	OTHER SPECIFIED CARCINOMA	女	9	-	-	-	-
80102 80103	未明示癌	男	379	-	-	-	-
	CARCINOMA, NOS	女	169	-	-	-	-
88013 88303	明示之肉瘤	男	9	-	-	-	-
88903 89003	SPECIFIED SARCOMA	女	5	-	-	-	-
89803 91403							
92203							

20 24	25 29	30 34	35 39	40 44	45 49	50 54	55 59	60 64	65 69	70 74	75 79	80 84	85+
-	1	3	5	21	30	51	80	158	280	352	297	112	34
-	-	1	4	6	11	12	22	31	36	37	27	15	11
2	6	8	36	50	81	101	110	169	255	326	238	118	53
2	5	10	27	56	85	97	120	148	185	204	160	87	48
-	-	-	-	-	3	2	3	3	6	12	5	3	-
1	-	-	-	2	1	2	3	3	2	-	-	1	-
1	-	2	3	7	9	30	36	61	105	142	91	37	20
-	-	1	1	1	4	3	6	10	13	19	16	3	3
-	-	-	1	3	2	3	4	4	12	9	11	2	2
-	-	-	-	-	1	-	1	2	1	6	-	1	-
-	-	-	-	1	-	1	2	3	5	3	3	-	-
-	-	-	-	-	-	1	-	1	1	-	1	-	-
-	-	-	-	2	-	1	1	1	2	4	1	-	-
-	-	-	3	1	-	-	-	2	-	2	-	-	-
-	-	-	1	-	1	1	1	1	5	13	13	3	2
-	-	-	-	-	-	-	-	1	1	2	4	-	1
-	-	4	4	8	11	17	30	37	65	87	57	39	20
-	-	2	2	12	11	17	13	18	24	26	25	11	8
-	-	-	-	1	-	2	-	1	1	2	2	-	-
-	-	-	1	1	1	-	-	1	-	-	-	1	-

表七 臺灣地區癌症申報發生人數按組織病理、性別及年齡分類，民國八十九年(續)
AGE DISTRIBUTION OF VARIOUS TYPES OF CANCER, 2000 (CONTINUED)

肺、支氣管及氣管 T-162 (續)

ICD-O-FT	組 織 病 理	年 齡		0	5	10	15
				4	9	14	19
88003	未明示之肉瘤 SARCOMA, NOS	男	1	-	-	-	-
		女	3	-	-	-	-
95903-97233	惡性淋巴瘤 MALIGNANT LYMPHOMA	男	5	-	-	-	-
		女	4	-	-	-	-
80003 80013 80043 88043 89723	其他惡性腫瘤 OTHER MALIGNANCY	男	37	-	-	-	-
		女	16	-	-	-	-
99903	無顯微鏡檢證實者 NO MICROSCOPIC CONFIRMATION	男	517	-	-	1	-
		女	239	-	-	-	-
	總計 TOTAL	男	4,634	2	-	2	1
		女	2,013	-	-	1	1

20 24	25 29	30 34	35 39	40 44	45 49	50 54	55 59	60 64	65 69	70 74	75 79	80 84	85+
-	-	-	-	-	-	-	-	-	-	-	-	1	-
-	-	-	1	-	-	-	-	-	1	-	1	-	-
-	-	-	-	-	-	-	1	2	-	1	1	-	-
-	-	-	2	-	1	-	-	-	-	1	-	-	-
-	1	-	1	-	-	6	1	7	5	5	3	5	3
-	1	-	1	-	-	1	1	-	4	3	2	1	2
-	-	1	3	7	6	13	24	37	62	122	106	67	68
-	-	1	1	7	4	6	19	18	25	35	43	42	38
3	8	18	54	100	143	228	293	484	803	1,078	828	387	202
3	6	15	43	86	119	139	185	235	293	335	279	162	111

表七 臺灣地區癌症申報發生人數按組織病理、性別及年齡分類，民國八十九年(續)
AGE DISTRIBUTION OF VARIOUS TYPES OF CANCER, 2000 (CONTINUED)

		胸膜 T-163					
ICD-O-FT	組 織 病 理	性 別	年 齡 總 計	0	5	10	15
				4	9	14	19
90503 90523	惡性間皮瘤 MALIGNANT MESOTHELIOMA	男	18	-	-	-	-
		女	5	-	-	-	-
80003 88003	其他惡性腫瘤 OTHER MALIGNANCY	男	2	-	-	-	-
		女	1	-	-	-	-
99903	無顯微鏡檢證實者 NO MICROSCOPIC CONFIRMATION	男	1	-	-	-	-
		女	-	-	-	-	-
	總計 TOTAL	男	22	-	-	-	-
		女	6	-	-	-	-

20 24	25 29	30 34	35 39	40 44	45 49	50 54	55 59	60 64	65 69	70 74	75 79	80 84	85+
3	-	1	-	-	1	1	1	4	3	1	3	-	-
-	-	-	-	1	2	1	-	-	-	-	-	-	1
-	1	-	-	-	-	-	1	-	-	-	-	-	-
-	-	-	-	-	-	-	-	1	-	-	-	-	-
-	-	-	-	-	-	-	-	-	1	-	-	-	-
-	-	-	-	-	-	-	-	-	-	-	-	-	-
3	1	1	-	-	1	1	2	4	4	1	4	-	-
-	-	-	-	1	2	1	-	1	-	-	-	-	1

表七 臺灣地區癌症申報發生人數按組織病理、性別及年齡分類，民國八十九年(續)
AGE DISTRIBUTION OF VARIOUS TYPES OF CANCER, 2000 (CONTINUED)

胸腺、心臟及中隔 T-164							
ICD-O-FT	組 織 病 理	年 齡		0	5	10	15
		性 別	總 計	4	9	14	19
80703 80713	惡性胸腺瘤及胸腺癌 MALIGNANT THYMOMA AND THYMIC CARCINOMA	男	57	-	-	1	-
80723 85803		女	35	-	-	-	-
85843 85853							
90613 90643	胚細胞瘤和惡性畸胎瘤 GERM CELL TUMOR AND MALIGNANT TERATOMA	男	14	1	-	-	2
90703 90713		女	2	-	-	-	1
90803 90853 91003							
80203 80413	其他明示癌 OTHER SPECIFIED CARCINOMA	男	19	-	-	1	-
80702 80823		女	2	-	-	-	-
81403 82403							
83103 83803 90813							
80103	未明示癌 CARCINOMA, NOS	男	8	-	-	-	1
		女	6	-	-	-	-
94903 95003	神經性惡性腫瘤 NEUROGENIC MALIGNANCIES	男	2	-	-	1	-
95603		女	1	1	-	-	-
88303 89003	明示之肉瘤 SPECIFIED SARCOMA	男	5	-	-	-	-
89013 89903		女	2	-	-	-	-
91203 91303 93643							
88003	未明示之肉瘤 SARCOMA, NOS	男	1	-	-	-	-
		女	-	-	-	-	-
95903-97233	惡性淋巴瘤 MALIGNANT LYMPHOMA	男	7	-	-	-	2
		女	5	-	-	-	1
80003 80023	其他惡性腫瘤 OTHER MALIGNANCY	男	4	-	-	-	-
80043 85863		女	3	-	-	-	-
97313							
99903	無顯微鏡檢證實者 NO MICROSCOPIC CONFIRMATION	男	6	-	-	1	-
		女	6	1	-	-	-
	總計 TOTAL	男	123	1	-	4	5
		女	62	2	-	-	2

20 24	25 29	30 34	35 39	40 44	45 49	50 54	55 59	60 64	65 69	70 74	75 79	80 84	85+
1	2	1	8	2	5	3	8	1	10	8	4	3	-
1	1	-	5	-	4	6	4	2	4	5	3	-	-
6	2	1	1	-	-	-	-	-	-	-	1	-	-
-	1	-	-	-	-	-	-	-	-	-	-	-	-
-	-	-	-	3	3	1	2	1	4	1	2	-	1
-	-	-	1	-	-	-	-	1	-	-	-	-	-
-	-	-	1	-	1	2	1	-	-	1	-	1	-
-	1	-	-	-	1	-	-	-	-	4	-	-	-
-	-	-	-	-	1	-	-	-	-	-	-	-	-
-	-	-	-	-	-	-	-	-	-	-	-	-	-
-	-	-	1	-	1	-	-	-	1	-	2	-	-
-	-	-	-	-	-	-	2	-	-	-	-	-	-
-	-	-	-	-	1	-	-	-	-	-	-	-	-
-	-	-	-	-	-	-	-	-	-	-	-	-	-
1	-	-	1	2	1	-	-	-	-	-	-	-	-
1	2	-	-	-	-	1	-	-	-	-	-	-	-
-	-	1	-	-	-	-	1	-	1	-	1	-	-
1	-	-	-	-	1	-	1	-	-	-	-	-	-
-	-	1	-	1	-	-	-	-	2	1	-	-	-
-	-	-	-	-	-	-	1	-	-	2	1	-	1
8	4	4	12	8	13	6	12	2	18	11	10	4	1
3	5	-	6	-	6	7	8	3	4	11	4	-	1

表七 臺灣地區癌症申報發生人數按組織病理、性別及年齡分類，民國八十九年(續)
AGE DISTRIBUTION OF VARIOUS TYPES OF CANCER, 2000 (CONTINUED)

白血病 ICD-O-FT M-98003 - M-99403							
ICD-O-FT	組 織 病 理	年 齡		0	5	10	15
		性 別	總 計	4	9	14	19
98613 98623	急性骨髓樣白血病 ACUTE MYELOID LEUKEMIA	男	231	10	2	5	7
		女	168	2	6	4	5
98663	急性前骨髓細胞性白血病 ACUTE PROMYELOCYTIC LEUKEMIA	男	13	-	-	-	-
		女	18	1	-	1	3
98673 98723	急性骨髓單核球白血病 ACUTE MYELOMONOCYTIC LEUKEMIA	男	15	-	1	1	2
		女	6	-	1	-	-
98683 98733 99453	慢性骨髓單核球白血病 CHRONIC MYELOMONOCYTIC LEUKEMIA	男	4	-	-	-	-
		女	2	-	-	-	-
98913	急性單核球白血病 ACUTE MONOCYTIC LEUKEMIA	男	12	2	-	-	3
		女	5	-	-	-	1
98633 98963	慢性骨髓樣白血病 CHRONIC MYELOID LEUKEMIA	男	74	2	3	-	1
		女	43	-	1	-	3
98213 98243 98353	急性淋巴芽細胞白血病 ACUTE LYMPHOBLASTIC LEUKEMIA	男	113	25	11	11	18
		女	106	28	17	7	14
98232 98233	慢性淋巴球白血病 CHRONIC LYMPHOCYTIC LEUKEMIA	男	29	-	-	-	-
		女	17	-	-	-	-
97163 98013 98203 98253 98303 98403 98603 98803 98933 99103 99303 99403 99603 99803 99823 99843	其他類型白血病 OTHER TYPES OF LEUKEMIA	男	43	4	-	-	-
		女	23	3	1	-	2
98003	未明示之白血病 LEUKEMIA, NOS	男	6	-	1	-	-
		女	3	1	-	-	-
	總計 TOTAL	男	540	43	18	17	31
		女	391	35	26	12	28

20 24	25 29	30 34	35 39	40 44	45 49	50 54	55 59	60 64	65 69	70 74	75 79	80 84	85+
13 5	7 7	5 9	12 10	19 13	15 17	14 9	17 16	18 17	26 12	23 13	21 15	9 5	8 3
- 1	- 3	2 2	2 1	3 1	2 1	1 2	1 1	- -	1 -	1 -	- 1	- -	- -
1 -	- 1	1 -	1 -	- -	3 1	- 1	1 -	1 1	- -	1 -	1 -	1 1	- -
- -	- -	- -	- -	- -	- -	1 -	- -	- -	1 -	- 1	1 1	- -	1 -
1 -	- -	- 1	2 -	- 1	- -	- -	1 -	1 -	1 1	- 1	- -	- -	1 -
4 4	4 2	3 3	7 2	6 4	7 4	4 2	4 1	8 2	5 7	7 4	3 3	2 1	4 -
6 3	6 5	5 3	3 6	5 8	5 3	2 4	2 1	2 3	4 2	4 -	3 2	1 -	- -
- -	- -	1 -	- -	- 1	1 -	1 1	3 2	5 5	4 5	4 2	7 -	1 1	2 -
2 1	- 2	2 -	- 2	3 -	3 3	1 3	1 -	6 1	5 -	9 3	3 -	4 -	- 2
- -	- -	- -	- 1	- -	- -	- -	- -	1 -	- -	1 -	1 1	1 -	1 -
27 14	17 20	19 18	27 22	36 28	36 29	24 22	30 21	42 29	47 27	50 24	40 23	19 8	17 5

表七 臺灣地區癌症申報發生人數按組織病理、性別及年齡分類，民國八十九年(續)
AGE DISTRIBUTION OF VARIOUS TYPES OF CANCER, 2000 (CONTINUED)

造血系統及網狀內皮系統（白血病除外） T-169				年齡			
ICD-O-FT	組 織 病 理	性別	總計	0	5	10	15
				4	9	14	19
97303 97313 97613	多發性骨髓瘤 MULTIPLE MYELOMA	男	148	-	-	-	-
		女	84	-	-	-	-
95903-95943 96703-97043	非何杰金氏淋巴瘤 NON-HODGKIN LYMPHOMA	男	37	37	1	2	-
		女	33	33	1	-	-
96633	何杰金氏淋巴瘤 HODGKIN LYMPHOMA	男	-	-	-	-	-
		女	1	-	-	-	-
97163 97203-97233	其他惡性淋巴瘤 OTHER LYMPHO-RETICULAR LYMPHOMA	男	4	-	-	-	-
		女	1	1	-	-	-
99903	無顯微鏡檢證實者 NO MICROSCOPIC CONFIRMATION	男	53	1	-	1	-
		女	33	-	-	-	-
	總計 TOTAL	男	242	2	2	1	-
		女	152	2	-	-	1

20 24	25 29	30 34	35 39	40 44	45 49	50 54	55 59	60 64	65 69	70 74	75 79	80 84	85+
-	-	-	-	6	10	2	18	20	20	36	27	7	2
-	-	-	3	3	6	7	4	15	17	13	9	4	3
3	-	1	2	2	-	6	-	3	8	5	1	2	1
-	1	-	2	3	-	2	4	3	3	6	3	3	1
-	-	-	-	-	-	-	-	-	-	-	-	-	-
1	-	-	-	-	-	-	-	-	-	-	-	-	-
-	-	-	-	1	-	-	-	-	2	-	-	1	-
-	-	-	-	-	-	-	-	-	-	-	-	-	-
-	1	-	5	3	-	1	1	4	6	11	6	6	7
1	1	-	-	1	-	1	2	3	7	3	8	1	5
3	1	1	7	12	10	9	19	27	36	52	34	16	10
2	2	-	5	7	6	10	10	21	27	22	20	8	9

表七 臺灣地區癌症申報發生人數按組織病理、性別及年齡分類，民國八十九年(續)
AGE DISTRIBUTION OF VARIOUS TYPES OF CANCER, 2000 (CONTINUED)

骨、關節及關節軟骨 T-170

ICD-O-FT	組 織 病 理	年 齡		0	5	10	15
		性 別	總 計	4	9	14	19
91803 91813 91833	骨肉瘤 OSTEOSARCOMA	男	28	-	3	4	10
		女	31	-	1	12	7
92203	軟骨肉瘤 CHONDROSARCOMA	男	13	-	1	-	-
		女	10	-	-	-	2
92503	惡性骨巨大細胞瘤 MALIGNANT GIANT CELL TUMOR	男	1	-	-	-	-
		女	2	-	-	-	-
92603	Ewing 氏肉瘤 EWING SARCOMA	男	9	-	3	1	1
		女	4	1	-	1	-
93703	脊索瘤 CHORDOMA	男	6	-	-	-	-
		女	4	-	1	-	-
93103	惡性成釉細胞瘤 MALIGNANT AMELOBLASTOMA	男	1	-	-	-	-
		女	1	-	-	-	-
88013 88103 88303 88903 91203 95603	其他明示之肉瘤 OTHER SPECIFIED SARCOMA	男	7	-	-	-	-
		女	8	-	-	-	-
88003	未明示之肉瘤 SARCOMA, NOS	男	1	-	-	-	-
		女	2	-	-	-	1
80003 94733	其他惡性腫瘤 OTHER MALIGNANCY	男	1	-	-	-	-
		女	2	-	-	-	-
99903	無顯微鏡檢證實者 NO MICROSCOPIC CONFIRMATION	男	7	-	-	1	1
		女	3	-	-	-	-
	總計 TOTAL	男	74	-	7	6	12
		女	67	1	2	13	10

20 24	25 29	30 34	35 39	40 44	45 49	50 54	55 59	60 64	65 69	70 74	75 79	80 84	85+
4	1	-	-	3	-	1	-	-	-	1	1	-	-
1	1	1	2	2	1	-	-	2	-	-	1	-	-
-	1	1	-	-	2	1	-	2	1	2	2	-	-
-	-	1	2	1	-	-	2	-	2	-	-	-	-
-	-	1	-	-	-	-	-	-	-	-	-	-	-
1	-	-	-	-	-	1	-	-	-	-	-	-	-
3	-	-	-	-	-	1	-	-	-	-	-	-	-
1	1	-	-	-	-	-	-	-	-	-	-	-	-
1	-	-	-	1	-	1	-	-	2	-	1	-	-
-	-	-	-	1	-	-	-	1	-	-	1	-	-
-	-	-	-	-	-	-	-	-	-	-	1	-	-
-	-	-	1	-	-	-	-	-	-	-	-	-	-
-	-	-	1	-	-	-	1	-	2	1	-	2	-
-	1	-	1	-	1	1	1	1	-	2	-	-	-
-	-	-	-	-	-	-	-	-	-	1	-	-	-
-	-	1	-	-	-	-	-	-	-	-	-	-	-
-	-	-	1	-	-	-	-	-	-	-	-	-	-
1	-	1	-	-	-	-	-	-	-	-	-	-	-
-	-	-	-	-	-	-	-	-	-	1	2	1	1
-	-	1	-	-	-	-	-	-	-	2	-	-	-
8	2	2	2	4	2	4	1	2	5	6	7	3	1
4	3	5	6	4	2	2	3	4	2	4	2	-	-

表七 臺灣地區癌症申報發生人數按組織病理、性別及年齡分類，民國八十九年(續)
AGE DISTRIBUTION OF VARIOUS TYPES OF CANCER, 2000 (CONTINUED)

結締組織、軟組織及其他皮下組織 T-171

ICD-O-FT	組 織 病 理	年 齡		0	5	10	15
		性 別	總 計	4	9	14	19
80313 80513	明示癌	男	3	-	-	-	-
82003 84303	SPECIFIED CARCINOMA	女	6	-	-	-	1
84413 85103							
88013 88103	惡性纖維組織細胞瘤和纖維肉瘤	男	49	-	1	-	2
88113 88143	MALIGNANT FIBROHISTIOCYTOMA AND	女	44	2	1	-	1
88303 88323	FIBROSARCOMA						
88503 88513	脂肪肉瘤	男	33	-	-	-	1
88523 88533	LIPOSARCOMA	女	22	-	-	-	-
88543 88553							
88583							
88903 88913	平滑肌肉瘤	男	16	-	-	1	1
	LEIOMYOSARCOMA	女	7	-	-	-	-
89003 89013	橫紋肌肉瘤	男	9	1	1	1	-
89103 89203	RHABDOMYOSARCOMA	女	12	1	-	1	2
95813							
91203 91403	血管肉瘤	男	12	-	-	-	-
91503	ANGIOSARCOMA	女	4	-	-	1	-
90403 90413	滑膜肉瘤	男	8	-	1	1	1
90433	SYNOVIAL SARCOMA	女	12	-	-	1	3
94903 95403	惡性神經鞘瘤	男	6	-	-	-	-
95603 95803	(包含惡性 Schwann 氏細胞瘤)						
	MALIGNANT NERVE SHEATH TUMOR	女	14	1	-	1	-
	(INCLUDING MALIGNANT SCHWANNOMA)						
94733 95003	原始神經外胚層腫瘤	男	7	1	-	1	1
	PERIPHERAL PRIMITIVE	女	4	-	-	-	2
	NEUROECTODERMAL TUMOR						
89903	惡性間質瘤	男	1	1	-	-	-
	MALIGNANT MESENCHYMOMA	女	-	-	-	-	-
88023 88043	其他明示之肉瘤	男	8	-	-	-	2
88403 90443	OTHER SPECIFIED SARCOMA	女	5	-	-	-	-
92403 92513							

20 24	25 29	30 34	35 39	40 44	45 49	50 54	55 59	60 64	65 69	70 74	75 79	80 84	85+
-	-	-	-	-	-	-	-	-	1	1	1	-	-
-	-	-	-	-	-	2	2	-	-	-	1	-	-
3	3	3	4	4	2	2	4	4	5	6	4	2	-
4	1	2	2	9	-	1	4	1	6	6	2	1	1
1	-	1	3	-	3	1	5	6	3	4	4	-	1
-	-	1	-	2	6	2	1	4	2	4	-	-	-
-	1	1	-	1	1	-	2	1	3	2	2	-	-
-	-	-	1	1	-	-	1	2	1	1	-	-	-
-	-	-	-	2	2	1	1	-	-	-	-	-	-
1	1	-	-	3	-	-	2	1	-	-	-	-	-
-	-	-	-	-	1	-	-	4	2	2	2	-	1
1	-	-	-	-	1	-	-	1	-	-	-	-	-
1	2	2	1	-	2	-	-	-	-	-	-	-	-
-	-	-	1	-	3	1	-	1	-	-	-	-	-
1	1	3	2	-	-	1	1	1	-	1	1	-	-
-	-	-	2	-	-	-	1	-	1	-	-	-	-
-	-	-	-	-	-	1	-	1	-	-	-	-	-
-	-	-	-	-	-	-	-	-	-	-	-	-	-
-	-	3	1	-	-	-	1	-	-	1	-	-	-
-	1	1	-	-	-	1	1	-	-	-	-	-	1

表七 臺灣地區癌症申報發生人數按組織病理、性別及年齡分類，民國八十九年(續)
AGE DISTRIBUTION OF VARIOUS TYPES OF CANCER, 2000 (CONTINUED)

結締組織、軟組織及其他皮下組織 T-171 (續)

ICD-O-FT	組 織 病 理	年 齡		0	5	10	15
				4	9	14	19
88003	未明示之肉瘤 SARCOMA, NOS	男	20	1	1	-	1
		女	11	-	-	-	-
95903-97233	惡性淋巴瘤 MALIGNANT LYMPHOMA	男	12	-	-	-	-
		女	6	-	-	-	-
97303 97313	漿細胞瘤 PLASMACYTOMA	男	1	-	-	-	-
		女	1	-	-	-	-
80003 89353	其他惡性腫瘤 OTHER MALIGNANCY	男	8	-	-	-	-
		女	3	-	-	-	-
99903	無顯微鏡檢證實者 NO MICROSCOPIC CONFIRMATION	男	9	1	-	1	-
		女	5	-	1	-	1
	總計 TOTAL	男	202	5	4	5	9
		女	156	4	2	4	10

20 24	25 29	30 34	35 39	40 44	45 49	50 54	55 59	60 64	65 69	70 74	75 79	80 84	85+
1	-	-	1	3	2	-	1	2	1	2	3	1	-
1	1	1	-	1	1	-	-	-	1	1	3	1	-
-	-	1	-	1	3	1	-	-	3	1	1	1	-
-	-	-	-	-	2	1	-	1	-	-	1	-	1
-	-	-	-	-	-	-	-	-	-	1	-	-	-
-	-	-	-	-	-	-	-	-	1	-	-	-	-
1	-	-	1	1	1	-	-	1	-	1	-	1	1
1	-	-	1	-	-	-	-	-	1	-	-	-	-
-	1	-	1	1	-	-	-	1	1	1	1	-	-
-	-	-	-	1	-	1	-	-	-	1	-	-	-
7	5	11	15	13	18	7	15	20	20	22	18	5	3
10	7	10	7	17	12	10	12	12	12	14	8	2	3

表七 臺灣地區癌症申報發生人數按組織病理、性別及年齡分類，民國八十九年(續)
AGE DISTRIBUTION OF VARIOUS TYPES OF CANCER, 2000 (CONTINUED)

		皮膚 T-173					
ICD-O-FT	組 織 病 理	性 別	年 齡 總 計	0	5	10	15
				4	9	14	19
80903 80913	基底細胞癌	男	416	-	-	1	1
80923 80943	BASAL CELL CARCINOMA	女	360	2	-	-	-
82003							
80513 80702	鱗狀細胞癌	男	247	-	-	-	-
80703 80713	SQUAMOUS CELL CARCINOMA	女	191	-	-	-	-
80723 80933							
80812 80813	Bowen 氏症	男	51	-	-	-	-
	BOWEN DISEASE	女	61	-	-	-	-
81023 81403	皮膚附件癌	男	21	-	-	-	-
83103 83903	CARCINOMA OF SKIN APPENDAGES	女	26	-	-	-	-
84003 84013							
84023 84103							
84803 85003							
85423							
87202 87203	惡性黑色素瘤	男	78	2	-	1	-
87213 87303	MALIGNANT MELANOMA	女	75	-	-	-	1
87423 87433							
87442 87443							
80113 80303	其他明示癌	男	10	-	-	-	-
80323 80413	OTHER SPECIFIED CARCINOMA	女	6	-	-	-	1
80523 80822							
82463 82473							
84303 84903							
80102 80103	未明示癌	男	7	-	-	-	-
80213	CARCINOMA, NOS	女	5	-	-	-	1
88103 88113	其他明示之肉瘤	男	55	-	1	4	2
88303 88323	OTHER SPECIFIED SARCOMA	女	46	-	1	-	2
88903 88913							
88943 89203							
90443 91203							
91403 95603							
88003	未明示之肉瘤	男	1	-	-	-	-
	SARCOMA, NOS	女	1	-	-	-	-

20 24	25 29	30 34	35 39	40 44	45 49	50 54	55 59	60 64	65 69	70 74	75 79	80 84	85+
1 3	3 2	1 2	10 13	10 19	17 19	22 23	30 32	44 43	65 57	92 43	62 49	39 31	18 22
- 1	- -	1 2	5 3	7 3	15 6	16 1	14 5	35 18	30 19	37 26	42 38	23 29	22 40
- -	- -	- -	- 2	1 3	3 3	2 5	6 5	9 11	7 10	8 8	8 8	7 2	- 4
- -	- -	- 1	1 1	- -	1 2	2 2	1 1	1 6	5 5	5 4	2 1	1 2	2 1
2 2	- 2	2 3	3 2	2 3	3 3	4 7	5 4	10 8	10 15	15 16	13 2	5 3	1 4
- -	- -	- -	- -	- -	1 2	1 -	1 -	- -	1 -	2 1	3 -	- 2	1 -
- 1	- -	1 -	- -	- -	1 -	- -	2 -	1 1	- 1	1 -	- 1	1 -	- -
3 4	7 6	1 4	4 5	7 4	4 4	- 2	4 -	2 -	4 3	4 3	5 2	1 4	2 2
- -	- -	- -	- -	- -	- -	- -	- -	1 -	- -	- -	- 1	- -	- -

表七 臺灣地區癌症申報發生人數按組織病理、性別及年齡分類，民國八十九年(續)
AGE DISTRIBUTION OF VARIOUS TYPES OF CANCER, 2000 (CONTINUED)

皮膚 T-173 (續)

ICD-O-FT	組 織 病 理	年 齡		0	5	10	15
				4	9	14	19
95903-97233	惡性淋巴瘤 MALIGNANT LYMPHOMA	男	32	1	-	1	-
		女	17	-	1	1	-
80003 82703	其他惡性腫瘤 OTHER MALIGNANCY	男	2	-	-	-	-
		女	3	-	-	-	-
99903	無顯微鏡檢證實者 NO MICROSCOPIC CONFIRMATION	男	11	-	-	-	-
		女	7	-	-	-	-
	總計 TOTAL	男	931	3	1	7	3
		女	798	2	2	1	5

20 24	25 29	30 34	35 39	40 44	45 49	50 54	55 59	60 64	65 69	70 74	75 79	80 84	85+
-	3	1	3	2	2	-	2	3	3	6	3	-	2
1	-	2	2	-	1	2	2	-	1	-	2	1	1
-	-	-	-	-	-	-	-	-	1	1	-	-	-
-	-	-	-	-	-	-	-	-	-	-	2	1	-
-	-	-	-	-	3	-	-	1	-	4	-	1	2
-	-	-	-	-	-	-	1	1	2	-	1	2	-
6	13	7	26	29	50	47	65	107	126	175	138	78	50
12	10	14	28	32	40	42	50	88	113	101	107	77	74

表七 臺灣地區癌症申報發生人數按組織病理、性別及年齡分類，民國八十九年(續)
AGE DISTRIBUTION OF VARIOUS TYPES OF CANCER, 2000 (CONTINUED)

女性乳房 T-174

ICD-O-FT	組 織 病 理	年 齡		0	5	10	15
		性 別	總 計	4	9	14	19
80223 81403	浸潤性管道癌	女	3,729	-	-	1	-
82113 84013	INFILTRATING DUCTAL CARCINOMA						
84503 85003							
85013 85033							
85043 85213							
85223 85413							
85433 85733							
85753							
80502 85002	管道內癌	女	329	-	-	-	3
85012 85032	INTRADUCTAL CARCINOMA						
84803 85123	黏液性腺癌	女	121	-	-	-	-
	MUCINOUS ADENOCARCINOMA						
85103	髓質癌	女	53	-	-	-	1
	MEDULLARY CARCINOMA						
85203	浸潤性小葉癌	女	129	-	-	-	-
	INFILTRATING LOBULAR CARCINOMA						
85202	小葉原位癌	女	7	-	-	-	-
	LOBULAR CARCINOMA IN-SITU						
85222	管內癌及小葉原位癌	女	1	-	-	-	-
	INTRADUCTAL CARCINOMA AND LOBULAR CARCINOMA IN-SITU						
90203	惡性葉狀腫瘤	女	34	-	-	-	2
	MALIGNANT PHYLLODES TUMOR						
85403	乳房 Paget 氏症	女	13	-	-	-	-
	PAGET DISEASE, MAMMARY						
80203 80503	其他明示癌	女	56	-	-	-	-
80703 82003	OTHER SPECIFIED CARCINOMA						
82013 82603							
84903 85023							
85603							
80102 80103	未明示癌	女	67	-	-	-	-
	CARCINOMA, NOS						

20 24	25 29	30 34	35 39	40 44	45 49	50 54	55 59	60 64	65 69	70 74	75 79	80 84	85+
9	57	166	402	612	815	485	400	285	191	164	80	38	24
2	8	19	30	50	76	41	36	22	19	9	9	4	1
2	7	6	23	21	19	12	3	11	4	11	1	1	-
-	2	2	3	7	12	10	5	4	4	1	-	1	1
-	-	4	14	30	28	25	8	7	5	6	2	-	-
-	-	-	1	1	4	-	-	-	-	1	-	-	-
-	-	1	-	-	-	-	-	-	-	-	-	-	-
1	1	4	9	5	3	2	4	2	1	-	-	-	-
-	-	-	1	1	2	3	-	2	1	3	-	-	-
-	-	2	8	3	10	6	5	7	2	4	5	1	3
1	1	2	5	12	12	7	7	7	6	2	4	-	1

表七 臺灣地區癌症申報發生人數按組織病理、性別及年齡分類，民國八十九年(續)
AGE DISTRIBUTION OF VARIOUS TYPES OF CANCER, 1998 (CONTINUED)

女性乳房 T-174 (續)							
ICD-O-FT	組 織 病 理	性 別	年 齡 總 計	0	5	10	15
				4	9	14	19
88303 88323 88503 88903 88943 91203 91803	明示之肉瘤 SPECIFIED SARCOMA	女	7	-	-	-	1
88003	未明示之肉瘤 SARCOMA, NOS	女	3	-	-	-	-
80003	其他惡性腫瘤 OTHER MALIGNANCY	女	27	-	-	-	-
99903	無顯微鏡檢證實者 NO MICROSCOPIC CONFIRMATION	女	59	-	-	-	-
	總計 TOTAL	女	4,642	-	-	1	7

20 24	25 29	30 34	35 39	40 44	45 49	50 54	55 59	60 64	65 69	70 74	75 79	80 84	85+
-	-	-	-	2	1	3	-	-	-	-	-	-	-
-	-	-	-	-	2	-	1	-	-	-	-	-	-
-	1	-	1	2	4	7	4	2	3	2	1	-	-
-	-	1	6	7	9	6	3	7	3	3	11	2	1
16	77	207	505	753	998	607	476	356	240	206	114	48	31

表七 臺灣地區癌症申報發生人數按組織病理、性別及年齡分類，民國八十九年(續)
AGE DISTRIBUTION OF VARIOUS TYPES OF CANCER, 2000 (CONTINUED)

男性乳房 T-175							
ICD-O-FT	組 織 病 理	年 齡		0	5	10	15
		性 別	總 計	4	9	14	19
85003 85413	浸潤性管道癌 INFILTRATING DUCTAL CARCINOMA	男	19	-	-	-	-
85002	管道內癌 INTRADUCTAL CARCINOMA	男	2	-	-	-	-
80503 82013	其他明示癌 OTHER SPECIFIED CARCINOMA	男	2	-	-	-	-
	總計 TOTAL	男	23	-	-	-	-

20 24	25 29	30 34	35 39	40 44	45 49	50 54	55 59	60 64	65 69	70 74	75 79	80 84	85+
-	-	1	-	1	-	3	1	2	3	5	2	1	-
-	-	-	-	1	-	-	-	-	-	1	-	-	-
-	-	-	-	-	-	-	-	1	-	-	1	-	-
-	-	1	-	2	-	3	1	3	3	6	3	1	-

表七 臺灣地區癌症申報發生人數按組織病理、性別及年齡分類，民國八十九年(續)
AGE DISTRIBUTION OF VARIOUS TYPES OF CANCER, 2000 (CONTINUED)

子宮，未明示部位 T-179							
ICD-O-FT	組 織 病 理	年 齡		0	5	10	15
		性 別	總 計	4	9	14	19
88903	平滑肌肉瘤 LEIOMYOSARCOMA	女	3	-	-	-	-
88303 89803	其他明示之肉瘤 OTHER SPECIFIED SARCOMA	女	2	-	-	-	-
88003	未明示之肉瘤 SARCOMA, NOS	女	1	-	-	-	-
91003	其他惡性腫瘤 OTHER MALIGNANCY	女	2	-	-	-	-
99903	無顯微鏡檢證實者 NO MICROSCOPIC CONFIRMATION	女	2	-	-	-	-
	總計 TOTAL	女	10	-	-	-	-

20 24	25 29	30 34	35 39	40 44	45 49	50 54	55 59	60 64	65 69	70 74	75 79	80 84	85+
-	-	-	1	-	-	1	-	-	-	-	1	-	-
-	-	-	-	-	-	-	-	-	-	-	1	1	-
-	-	-	-	-	-	-	-	-	1	-	-	-	-
-	2	-	-	-	-	-	-	-	-	-	-	-	-
-	-	-	-	-	-	1	-	1	-	-	-	-	-
-	2	-	1	-	-	2	-	1	1	-	2	1	-

表七 臺灣地區癌症申報發生人數按組織病理、性別及年齡分類，民國八十九年(續)
AGE DISTRIBUTION OF VARIOUS TYPES OF CANCER, 2000 (CONTINUED)

子宮頸 T-180

ICD-O-FT	組 織 病 理	年 齡		0	5	10	15
		性 別	總 計	4	9	14	19
80503 80513 80523 80703 80713 80723 80733 80753 80763 80823 81303	鱗狀細胞癌 SQUAMOUS CELL CARCINOMA	女	2,171	-	-	-	-
80522 80702 80762 80772	鱗狀細胞原位癌 SQUAMOUS CELL CARCINOMA IN-SITU	女	1,365	-	-	-	-
85603	腺性鱗狀癌 ADENOSQUAMOUS CARCINOMA	女	57	-	-	-	-
85602	腺性鱗狀原位癌 ADENOSQUAMOUS CARCINOMA IN-SITU	女	1	-	-	-	-
81403 81433 82603 82623 82633 83803 84413 84803 85003	腺癌 ADENOCARCINOMA	女	270	-	-	-	-
81402 85002	原位腺癌 ADENOCARCINOMA IN-SITU	女	37	-	-	-	-
83103	明亮細胞癌 CLEAR CELL CARCINOMA	女	3	-	-	-	-
80203 80413 80983 81203 82003 82463	明示癌 SPECIFIED CARCINOMA	女	28	-	-	-	-
80102 80103	未明示癌 CARCINOMA, NOS	女	2,227	-	-	-	1
88903 89503	明示之肉瘤 SPECIFIED SARCOMA	女	8	-	-	-	-

	20 24	25 29	30 34	35 39	40 44	45 49	50 54	55 59	60 64	65 69	70 74	75 79	80 84	85+
	4	20	90	166	237	299	191	221	255	245	202	137	67	37
	9	39	122	202	231	180	108	122	105	112	89	34	11	1
	-	1	4	8	15	11	6	6	2	2	1	1	-	-
	-	-	-	-	1	-	-	-	-	-	-	-	-	-
	2	3	10	40	46	62	24	33	18	12	12	5	3	-
	-	1	1	7	9	11	-	3	3	2	-	-	-	-
	-	-	-	-	-	2	-	1	-	-	-	-	-	-
	-	2	1	2	8	3	3	-	4	3	-	1	1	-
	16	59	192	307	364	313	202	154	175	186	141	77	31	9
	-	-	-	1	1	-	1	1	-	-	2	-	-	2

表七 臺灣地區癌症申報發生人數按組織病理、性別及年齡分類，民國八十九年(續)
AGE DISTRIBUTION OF VARIOUS TYPES OF CANCER, 2000 (CONTINUED)

子宮頸 T-180 (續)

ICD-O-FT	組 織 病 理			年 齡			
		性 別	總 計	0 4	5 9	10 14	15 19
80003	其他惡性腫瘤 OTHER MALIGNANCY	女	19	-	-	-	-
99903	無顯微鏡檢證實者 NO MICROSCOPIC CONFIRMATION	女	90	-	-	-	-
	總計 TOTAL	女	6,276	-	-	-	1

20	25	30	35	40	45	50	55	60	65	70	75	80	85+
24	29	34	39	44	49	54	59	64	69	74	79	84	
-	3	2	2	-	4	3	2	-	-	2	-	-	1
-	-	8	8	6	10	5	7	6	15	8	5	9	3
31	128	430	743	918	895	543	550	568	577	457	260	122	53

表七 臺灣地區癌症申報發生人數按組織病理、性別及年齡分類，民國八十九年(續)
AGE DISTRIBUTION OF VARIOUS TYPES OF CANCER, 2000 (CONTINUED)

子宮體 T-182

ICD-O-FT	組 織 病 理	年 齡		0	5	10	15
		性 別	總 計	4	9	14	19
80503 81403 82603 82623 83803	腺癌 ADENOCARCINOMA	女	418	-	-	-	-
85603 85703	腺性鱗狀癌 ADENOSQUAMOUS CARCINOMA	女	13	-	-	-	-
91003	絨毛膜癌 CHORIOCARCINOMA	女	7	-	-	-	1
80203 80213 80703 80713 80723 82463 83103 84413 84603 84803 85623	其他明示癌 OTHER SPECIFIED CARCINOMA	女	34	-	-	-	-
80103	未明示癌 CARCINOMA, NOS	女	2	-	-	-	-
88903 88913	平滑肌肉瘤 LEIOMYOSARCOMA	女	40	-	-	-	-
89303	子宮內膜基質肉瘤 ENDOMETRIAL STROMAL SARCOMA	女	26	-	-	-	-
89333 89503 89513 89803	惡性 Mueller 氏管混合性腫瘤 MALIGNANT MULLERIAN MIXED TUMOR	女	25	-	-	-	-
89633	其他明示之肉瘤 OTHER SPECIFIED SARCOMA	女	1	-	-	-	-
88003	未明示之肉瘤 SARCOMA, NOS	女	1	-	-	-	-
80003	其他惡性腫瘤 OTHER MALIGNANCY	女	5	-	-	-	-
99903	無顯微鏡檢證實者 NO MICROSCOPIC CONFIRMATION	女	6	-	-	-	-
	總計 TOTAL	女	578	-	-	-	1

20 24	25 29	30 34	35 39	40 44	45 49	50 54	55 59	60 64	65 69	70 74	75 79	80 84	85+
2	1	13	21	43	76	82	68	40	24	26	16	5	1
-	-	-	4	4	1	1	1	2	-	-	-	-	-
3	2	-	1	-	-	-	-	-	-	-	-	-	-
-	-	1	2	1	5	4	5	3	4	7	-	2	-
-	-	-	1	1	-	-	-	-	-	-	-	-	-
-	-	3	8	9	5	5	5	2	1	-	2	-	-
-	1	1	4	4	6	4	2	2	1	1	-	-	-
-	-	-	3	4	1	3	4	1	4	3	1	1	-
-	-	-	-	-	-	-	1	-	-	-	-	-	-
-	-	-	-	1	-	-	-	-	-	-	-	-	-
-	-	1	1	-	-	1	-	1	-	-	1	-	-
-	-	-	-	-	2	-	1	-	2	-	-	-	1
5	4	19	45	67	96	100	87	51	36	37	20	8	2

表七 臺灣地區癌症申報發生人數按組織病理、性別及年齡分類，民國八十九年(續)
AGE DISTRIBUTION OF VARIOUS TYPES OF CANCER, 2000 (CONTINUED)

卵巢、輸卵管及寬韌帶 T-183							
ICD-O-FT	組 織 病 理	性 別	年 齡 總 計	0	5	10	15
				4	9	14	19
84703 84713 84723 84733 84803	黏液性腺癌 MUCINOUS ADENOCARCINOMA	女	146	-	-	2	5
84413 84423 84602 84603 84613 84623	漿液性腺癌 SEROUS ADENOCARCINOMA	女	164	-	-	-	2
83803 83813	子宮內膜樣腺癌 ENDOMETRIOID ADENOCARCINOMA	女	82	-	-	-	-
83103 83133	明亮細胞癌 CLEAR CELL CARCINOMA	女	59	-	-	-	-
90603 90703 90713 90803 90843 90853	胚細胞瘤 GERM CELL TUMORS	女	51	2	2	4	14
85903 86203	性索間質細胞瘤 SEX-CORD-STROMAL TUMORS	女	6	-	-	-	-
91003	絨毛膜癌 CHORIOCARCINOMA	女	1	-	-	-	-
80203 80213 80413 80503 80703 80713 81403 82603 83233 84303 84403 84503 84903 85603 89503 90003 95803	其他明示癌 OTHER SPECIFIED CARCINOMA	女	132	-	-	-	-
80103 88303	未明示癌 CARCINOMA, NOS	女	21	-	-	-	-
88013 89803 88903	明示之肉瘤 SPECIFIED SARCOMA	女	5	-	-	-	-

20 24	25 29	30 34	35 39	40 44	45 49	50 54	55 59	60 64	65 69	70 74	75 79	80 84	85+
8	12	15	14	17	18	12	16	9	6	3	4	4	1
3	8	6	5	24	25	17	19	18	17	11	6	2	1
-	1	4	11	11	20	9	9	2	5	6	3	1	-
-	1	2	3	16	16	8	-	7	4	1	-	1	-
9	11	2	2	-	3	-	-	2	-	-	-	-	-
-	1	2	-	-	1	-	1	1	-	-	-	-	-
1	-	-	-	-	-	-	-	-	-	-	-	-	-
1	3	7	6	15	19	15	10	9	17	12	10	5	3
-	1	1	3	2	1	4	1	1	3	-	-	3	1
-	-	-	1	-	-	-	2	1	1	-	-	-	-

表七 臺灣地區癌症申報發生人數按組織病理、性別及年齡分類，民國八十九年(續)
AGE DISTRIBUTION OF VARIOUS TYPES OF CANCER, 2000 (CONTINUED)

卵巢、輸卵管及寬韌帶 T-183 (續)

ICD-O-FT	組 織 病 理	年 齡		0	5	10	15
		性 別	總 計	4	9	14	19
80003 94733	其他惡性腫瘤 OTHER MALIGNANCY	女	8	-	-	-	1
99903	無顯微鏡檢證實者 NO MICROSCOPIC CONFIRMATION	女	56	-	-	-	-
	總計 TOTAL	女	733	2	2	6	22

20	25	30	35	40	45	50	55	60	65	70	75	80	85+
24	29	34	39	44	49	54	59	64	69	74	79	84	
-	-	1	1	-	2	1	-	-	-	-	2	-	-
2	-	4	3	9	-	2	4	3	5	7	7	8	2
24	38	44	49	95	106	68	62	53	58	40	32	24	8

表七 臺灣地區癌症申報發生人數按組織病理、性別及年齡分類，民國八十九年(續)
AGE DISTRIBUTION OF VARIOUS TYPES OF CANCER, 2000 (CONTINUED)

陰道、外陰部及其他未詳細說明之女性生殖器官 T-184

ICD-O-FT	組 織 病 理	年 齡		0	5	10	15
		性 別	總 計	4	9	14	19
80513 80523 80703 80713 80723 80763	鱗狀細胞癌 SQUAMOUS CELL CARCINOMA	女	66	-	-	-	-
80702 80772 80812	鱗狀細胞原位癌 SQUAMOUS CELL CARCINOMA IN-SITU	女	27	-	-	-	-
81403 83103 84803	腺癌 ADENOCARCINOMA	女	14	-	-	-	-
91003	絨毛膜癌 CHORIOCARCINOMA	女	1	-	-	-	-
85423	外陰部 Paget 氏症 PAGET DISEASE OF EXTERNAL GENITALIA	女	11	-	-	-	-
80413 80903 82463 85603	其他明示癌 OTHER SPECIFIED CARCINOMA	女	8	-	-	-	-
80102	未明示癌 CARCINOMA, NOS	女	25	-	-	-	-
87203	惡性黑色素瘤 MALIGNANT MELANOMA	女	6	-	-	-	-
88503 88523 88903	其他明示之肉瘤 OTHER SPECIFIED SARCOMA	女	3	-	-	-	-
88003	未明示之肉瘤 SARCOMA, NOS	女	1	-	-	-	-
80023 80043 89503 90713 91043	其他惡性腫瘤 OTHER MALIGNANCY	女	5	1	-	-	-
99903	無顯微鏡檢證實者 NO MICROSCOPIC CONFIRMATION	女	4	-	-	-	-
	總計 TOTAL	女	171	1	-	-	-

20 24	25 29	30 34	35 39	40 44	45 49	50 54	55 59	60 64	65 69	70 74	75 79	80 84	85+
-	-	5	3	4	6	5	6	4	4	9	9	6	5
1	2	1	3	4	-	-	1	4	3	1	5	2	-
-	-	1	2	2	1	-	-	2	1	-	2	3	-
-	-	-	-	1	-	-	-	-	-	-	-	-	-
-	-	-	-	-	-	-	3	2	3	2	1	-	-
-	-	-	-	1	1	1	1	1	-	2	-	1	-
-	-	2	-	1	5	2	2	2	4	6	1	-	-
-	-	-	1	-	-	-	1	1	1	-	2	-	-
1	-	-	-	-	1	-	-	1	-	-	-	-	-
-	-	-	-	-	-	1	-	-	-	-	-	-	-
-	1	1	-	-	1	1	-	-	-	-	-	-	-
1	1	-	1	-	-	1	-	-	-	-	-	-	-
3	4	10	10	13	15	11	14	17	16	20	20	12	5

表七 臺灣地區癌症申報發生人數按組織病理、性別及年齡分類，民國八十九年(續)
AGE DISTRIBUTION OF VARIOUS TYPES OF CANCER, 2000 (CONTINUED)

攝護腺 T-185							
ICD-O-FT	組 織 病 理	年 齡		0	5	10	15
		性 別	總 計	4	9	14	19
80003 81402 81403 82113 85003	腺癌 ADENOCARCINOMA	男	1,766	-	-	-	-
81203 81303	移行細胞癌 TRANSITIONAL CELL CARCINOMA	男	16	-	-	-	-
80703 82103 82603 84803 85603	其他明示癌 OTHER SPECIFIED CARCINOMA	男	5	-	-	-	-
80102 80103	未明示癌 CARCINOMA, NOS	男	20	-	-	-	-
91403	明示之肉瘤 SPECIFIED SARCOMA	男	1	-	-	-	-
88003	未明示之肉瘤 SARCOMA, NOS	男	2	-	-	-	-
99903	無顯微鏡檢證實者 NO MICROSCOPIC CONFIRMATION	男	77	-	-	-	-
	總計 TOTAL	男	1,888	-	-	-	-

20 24	25 29	30 34	35 39	40 44	45 49	50 54	55 59	60 64	65 69	70 74	75 79	80 84	85+
-	-	-	1	1	3	10	56	143	322	475	430	217	108
-	-	-	-	1	-	-	-	3	1	4	2	3	2
-	-	-	-	-	-	-	-	-	-	2	1	2	-
-	-	-	-	-	-	-	2	1	-	4	4	7	2
-	-	-	-	-	-	-	-	-	-	-	1	-	-
-	-	-	-	-	-	-	-	-	-	1	1	-	-
-	-	-	-	-	-	-	3	8	7	18	14	18	9
-	-	-	1	2	3	10	61	155	330	505	453	247	121

表七 臺灣地區癌症申報發生人數按組織病理、性別及年齡分類，民國八十九年(續)
AGE DISTRIBUTION OF VARIOUS TYPES OF CANCER, 2000 (CONTINUED)

睪丸 T-186

ICD-O-FT	組 織 病 理	年 齡		0	5	10	15
		性 別	總 計	4	9	14	19
90603 90613	精細胞瘤 SEMINOMA	男	34	-	-	-	1
90713	內胚竇腫瘤 ENDODERMAL SINUS TUMOR (YOLK SAC TUMOR)	男	16	11	-	-	2
90703	胚胎性癌 EMBRYONAL CARCINOMA	男	7	-	-	-	-
90853	混合性胚細胞瘤 MIXED GERM CELL TUMOR	男	15	-	-	-	1
90803 90813	惡性畸胎瘤 MALIGNANT TERATOMA	男	12	2	-	-	1
91003	絨毛膜癌 CHORIOCARCINOMA	男	1	-	-	-	-
81403 82403	明示癌 SPECIFIED CARCINOMA	男	3	-	-	-	-
88513 89003 89103	明示之肉瘤 SPECIFIED SARCOMA	男	3	-	-	1	-
80103	未明示癌 CARCINOMA, NOS	男	2	-	-	-	-
80003 80043 90503	其他惡性腫瘤 OTHER MALIGNANCY	男	3	-	-	-	1
99903	無顯微鏡檢證實者 NO MICROSCOPIC CONFIRMATION	男	2	-	-	-	-
	總計 TOTAL	男	105	13	-	2	6

	20 24	25 29	30 34	35 39	40 44	45 49	50 54	55 59	60 64	65 69	70 74	75 79	80 84	85+
	1	3	5	6	4	10	3	-	-	-	-	1	-	-
	2	1	-	-	-	-	-	-	-	-	-	-	-	-
	-	3	3	-	-	1	-	-	-	-	-	-	-	-
	3	4	3	2	1	1	-	-	-	-	-	-	-	-
	4	5	-	-	-	-	-	-	-	-	-	-	-	-
	1	-	-	-	-	-	-	-	-	-	-	-	-	-
	-	-	-	1	1	-	-	-	-	1	-	-	-	-
	1	-	-	-	-	-	-	1	-	-	-	-	-	-
	1	1	-	-	-	-	-	-	-	-	-	-	-	-
	-	-	1	-	-	-	-	-	-	-	-	-	-	1
	-	-	-	-	1	1	-	-	-	-	-	-	-	-
	13	17	12	9	7	13	3	1	1	3	-	2	1	2

表七 臺灣地區癌症申報發生人數按組織病理、性別及年齡分類，民國八十九年(續)
AGE DISTRIBUTION OF VARIOUS TYPES OF CANCER, 2000 (CONTINUED)

		陰莖及其他男性生殖器官 T-187					
ICD-O-FT	組 織 病 理	年 齡		0	5	10	15
		性 別	總 計	4	9	14	19
80513 80703 80713	鱗狀細胞癌 SQUAMOUS CELL CARCINOMA	男	42	-	-	-	-
80702 80812	鱗狀細胞原位癌 SQUAMOUS CELL CARCINOMA IN-SITU	男	8	-	-	-	-
80903	基底細胞癌 BASAL CELL CARCINOMA	男	2	-	-	-	-
85423	Paget 氏症 PAGET DISEASE	男	13	-	-	-	-
80102 80103	未明示癌 CARCINOMA, NOS	男	2	-	-	-	-
81203	移行細胞癌 TRANSITIONAL CELL CARCINOMA	男	1	-	-	-	-
88903 89103	明示之肉瘤 SPECIFIED SARCOMA	男	4	-	-	1	1
88003	未明示之肉瘤 SARCOMA, NOS	男	1	-	-	-	-
95903-97233	惡性淋巴瘤 MALIGNANT LYMPHOMA	男	1	-	-	-	-
95003	其他惡性腫瘤 OTHER MALIGNANCY	男	1	1	-	-	-
	總計 TOTAL	男	75	1	-	1	1

20 24	25 29	30 34	35 39	40 44	45 49	50 54	55 59	60 64	65 69	70 74	75 79	80 84	85+
-	1	-	-	2	1	2	2	5	4	12	8	2	3
-	-	-	1	1	1	1	-	1	1	1	-	-	1
-	-	-	-	-	-	-	-	-	1	-	-	1	-
-	-	-	-	-	-	-	2	-	3	2	1	2	3
-	-	-	-	-	-	-	-	1	-	1	-	-	-
-	-	-	-	-	-	-	-	1	-	-	-	-	-
-	-	-	-	1	1	-	-	-	-	-	-	-	-
-	-	-	-	-	-	-	-	-	-	-	1	-	-
-	-	-	-	-	1	-	-	-	-	-	-	-	-
-	-	-	-	-	-	-	-	-	-	-	-	-	-
-	1	-	1	4	4	3	4	8	9	16	10	5	7

表七 臺灣地區癌症申報發生人數按組織病理、性別及年齡分類，民國八十九年(續)
AGE DISTRIBUTION OF VARIOUS TYPES OF CANCER, 2000 (CONTINUED)

膀胱 T-188								
ICD-O-FT		組 織 病 理	年 齡		0	5	10	15
			性 別	總 計	4	9	14	19
80203	81202	移行細胞癌	男	1,120	-	-	-	-
81203	81223	TRANSITIONAL CELL CARCINOMA	女	440	-	-	-	-
81302	81303							
81403	82603	腺癌	男	27	-	-	-	-
84803		ADENOCARCINOMA	女	9	-	-	-	2
80703	80713	鱗狀細胞癌	男	5	-	-	-	-
		SQUAMOUS CELL CARCINOMA	女	8	-	-	-	-
80123	80303	其他明示癌	男	7	-	-	-	-
80313	80323	OTHER SPECIFIED CARCINOMA	女	3	-	-	-	-
80413	82103							
80102	80103	未明示癌	男	11	-	-	-	-
		CARCINOMA, NOS	女	6	-	-	-	-
87203		惡性黑色素瘤	男	1	-	-	-	-
		MALIGNANT MELANOMA	女	-	-	-	-	-
88903	88913	明示之肉瘤	男	2	-	-	-	-
89803		SPECIFIED SARCOMA	女	2	-	-	-	-
80003		其他惡性腫瘤	男	1	-	-	-	-
		OTHER MALIGNANCY	女	3	-	-	-	-
99903		無顯微鏡檢證實者	男	20	-	-	-	-
		NO MICROSCOPIC CONFIRMATION	女	12	-	-	-	-
		總計	男	1,194	-	-	-	-
		TOTAL	女	484	-	-	-	2

20 24	25 29	30 34	35 39	40 44	45 49	50 54	55 59	60 64	65 69	70 74	75 79	80 84	85+
2	3	10	11	30	73	47	78	124	187	228	174	95	58
-	-	1	7	15	17	19	42	73	61	77	68	37	23
-	-	-	2	3	1	2	1	1	3	10	1	2	1
-	-	-	1	1	2	-	-	-	1	-	2	-	-
-	-	-	-	-	-	-	-	-	1	3	-	1	-
-	-	-	-	-	-	1	1	-	3	1	2	-	-
-	-	-	-	-	1	-	1	-	3	1	1	-	-
-	-	-	-	-	1	1	-	-	1	-	-	-	-
-	-	1	-	-	-	-	-	1	1	1	5	2	-
-	-	-	-	-	-	-	-	1	1	1	2	1	-
-	-	-	-	-	-	-	-	-	-	1	-	-	-
-	-	-	-	-	-	-	-	-	-	-	-	-	-
-	-	-	-	-	-	-	-	-	-	1	1	-	-
-	-	-	-	-	-	-	-	1	-	-	-	-	1
-	-	-	-	-	-	-	-	-	-	1	-	-	-
-	-	-	-	-	1	-	1	-	-	1	-	-	-
-	-	-	-	-	-	-	1	3	1	6	6	1	2
-	-	-	-	-	1	-	1	1	-	2	4	2	1
2	3	11	13	33	75	49	81	129	196	252	188	101	61
-	-	1	8	16	22	21	45	76	67	82	79	40	25

表七 臺灣地區癌症申報發生人數按組織病理、性別及年齡分類，民國八十九年(續)
AGE DISTRIBUTION OF VARIOUS TYPES OF CANCER, 2000 (CONTINUED)

腎 T-189.0

ICD-O-FT	組 織 病 理	年 齡		0	5	10	15
		性 別	總 計	4	9	14	19
83103 83123	腎細胞癌	男	277	-	-	-	2
83173 83183	RENAL CELL CARCINOMA	女	141	-	-	-	2
89603	腎胚細胞瘤	男	9	8	-	-	-
	NEPHROBLASTOMA (WILMS TUMOR)	女	8	4	1	2	-
80123 80413	其他明示癌	男	1	-	-	-	-
82403	OTHER SPECIFIED CARCINOMA	女	2	-	-	-	-
80103	未明示癌	男	7	-	-	-	-
	CARCINOMA, NOS	女	2	-	-	-	-
88303 88603	明示之肉瘤	男	6	4	-	1	-
88903 89633	SPECIFIED SARCOMA	女	3	-	-	1	-
89643 90443							
88003	未明示之肉瘤	男	1	-	-	-	-
	SARCOMA, NOS	女	3	-	-	-	1
80003 80333	其他惡性腫瘤	男	3	-	-	-	-
90713 93643	OTHER MALIGNANCY	女	5	2	-	-	-
99903	無顯微鏡檢證實者	男	50	-	-	-	-
	NO MICROSCOPIC CONFIRMATION	女	36	-	1	-	-
	總計	男	354	12	-	1	2
	TOTAL	女	200	6	2	3	3

20 24	25 29	30 34	35 39	40 44	45 49	50 54	55 59	60 64	65 69	70 74	75 79	80 84	85+
1	-	9	6	18	33	24	23	27	50	45	23	12	4
1	2	3	5	15	12	14	14	15	23	18	6	9	2
-	-	1	-	-	-	-	-	-	-	-	-	-	-
-	-	-	-	1	-	-	-	-	-	-	-	-	-
-	-	-	-	-	1	-	-	-	-	-	-	-	-
-	-	-	-	-	-	1	-	1	-	-	-	-	-
-	-	-	-	-	-	-	-	1	2	1	3	-	-
-	-	-	-	1	-	1	-	-	-	-	-	-	-
-	-	-	-	-	-	-	1	-	-	-	-	-	-
-	-	-	-	-	1	-	-	-	1	-	-	-	-
-	-	-	-	-	-	1	-	-	1	-	-	-	-
-	-	-	-	-	-	-	-	-	-	1	-	-	-
-	-	-	-	-	-	-	-	-	-	1	-	-	-
-	-	-	-	-	-	-	-	-	-	-	1	-	-
-	-	-	-	1	1	3	4	5	7	9	9	6	5
-	-	-	-	-	1	1	1	4	1	6	9	7	5
1	-	10	6	19	36	27	28	33	61	56	35	18	9
1	2	3	6	17	14	17	15	21	25	26	16	16	7

表七 臺灣地區癌症申報發生人數按組織病理、性別及年齡分類，民國八十九年(續)
AGE DISTRIBUTION OF VARIOUS TYPES OF CANCER, 2000 (CONTINUED)

腎盂 T-189.1

ICD-O-FT	組 織 病 理	年 齡		0	5	10	15
		性 別	總 計	4	9	14	19
80503 81202	移行細胞癌	男	167	-	-	-	-
81203 81223	TRANSITIONAL CELL CARCINOMA	女	210	-	-	-	-
81303							
80703 80713	鱗狀細胞癌	男	9	-	-	-	-
	SQUAMOUS CELL CARCINOMA	女	3	-	-	-	-
81403 82603	腺癌	男	8	-	-	-	-
84803	ADENOCARCINOMA	女	1	-	-	-	-
80102 80103	未明示癌	男	-	-	-	-	-
	CARCINOMA, NOS	女	3	-	-	-	-
87303	惡性黑色素瘤	男	-	-	-	-	-
	MALIGNANT MELANOMA	女	1	-	-	-	-
88903	明示之肉瘤	男	1	-	-	-	-
	SPECIFIED SARCOMA	女	-	-	-	-	-
99903	無顯微鏡檢證實者	男	2	-	-	-	-
	NO MICROSCOPIC CONFIRMATION	女	2	-	-	-	-
	總計	男	187	-	-	-	-
	TOTAL	女	220	-	-	-	-

20 24	25 29	30 34	35 39	40 44	45 49	50 54	55 59	60 64	65 69	70 74	75 79	80 84	85+
-	1	1	6	3	14	9	16	26	31	28	17	10	5
-	-	-	2	6	13	10	20	29	41	37	25	19	8
-	-	-	-	-	-	2	2	1	3	-	1	-	-
-	-	-	-	-	-	-	-	1	-	1	1	-	-
-	-	-	-	-	1	-	-	-	-	4	2	1	-
-	-	-	-	-	-	-	-	1	-	-	-	-	-
-	-	-	-	-	-	-	-	-	-	-	-	-	-
-	-	-	-	1	-	-	1	1	-	-	-	-	-
-	-	-	-	-	-	-	-	-	-	-	-	-	-
-	-	-	-	-	-	-	-	-	1	-	-	-	-
-	1	-	-	-	-	-	-	-	-	-	-	-	-
-	-	-	-	-	-	-	-	-	-	-	-	-	-
-	-	-	-	-	-	-	-	-	-	-	1	1	-
-	-	-	-	-	-	-	-	-	-	-	2	-	-
-	2	1	6	3	15	11	18	27	34	32	21	12	5
-	-	-	2	7	13	10	21	32	42	38	28	19	8

表七 臺灣地區癌症申報發生人數按組織病理、性別及年齡分類，民國八十九年(續)
AGE DISTRIBUTION OF VARIOUS TYPES OF CANCER, 2000 (CONTINUED)

輸尿管 T-189.2

ICD-O-FT	組 織 病 理	年 齡		0	5	10	15
		性 別	總 計	4	9	14	19
81202 81203	移行細胞癌	男	122	-	-	-	-
81302 81303	TRANSITIONAL CELL CARCINOMA	女	189	-	-	-	-
80703	鱗狀細胞癌	男	1	-	-	-	-
	SQUAMOUS CELL CARCINOMA	女	1	-	-	-	-
80413 89803	其他明示癌	男	1	-	-	-	-
	OTHER SPECIFIED CARCINOMA	女	-	-	-	-	-
80102 80103	未明示癌	男	4	-	-	-	-
	CARCINOMA, NOS	女	3	-	-	-	-
89803	其他惡性腫瘤	男	1	-	-	-	-
	OTHER MALIGNANCY	女	1	-	-	-	-
99903	無顯微鏡檢證實者	男	4	-	-	-	-
	NO MICROSCOPIC CONFIRMATION	女	8	-	-	-	-
	總計	男	133	-	-	-	-
	TOTAL	女	202	-	-	-	-

20 24	25 29	30 34	35 39	40 44	45 49	50 54	55 59	60 64	65 69	70 74	75 79	80 84	85+
-	-	-	1	1	9	5	12	14	24	19	27	8	2
-	-	2	2	2	7	8	16	26	34	39	27	20	6
-	-	-	-	-	-	-	-	-	-	1	-	-	-
-	-	-	-	1	-	-	-	-	-	-	-	-	-
-	-	-	-	-	-	-	-	-	-	1	-	-	-
-	-	-	-	-	-	-	-	-	-	-	-	-	-
-	-	-	-	-	-	-	1	1	-	-	2	-	-
-	-	-	-	-	-	-	1	-	1	-	1	-	-
-	-	-	-	-	-	-	-	-	1	-	-	-	-
-	-	-	-	-	-	-	-	-	-	-	-	-	1
-	-	-	-	-	-	-	-	-	-	-	1	2	1
-	-	-	-	-	-	-	-	1	1	-	3	2	1
-	-	-	1	1	9	5	13	15	25	21	30	10	3
-	-	2	2	3	7	8	17	27	36	39	31	22	8

表七 臺灣地區癌症申報發生人數按組織病理、性別及年齡分類，民國八十九年(續)
AGE DISTRIBUTION OF VARIOUS TYPES OF CANCER, 2000 (CONTINUED)

尿道及其週邊腺體 T-189.3 - T-189.4

ICD-O-FT	組 織 病 理	年 齡		0	5	10	15
		性 別	總 計	4	9	14	19
81203 81303	移行細胞癌 TRANSITIONAL CELL CARCINOMA	男	13	-	-	-	-
		女	7	-	-	-	-
80713	鱗狀細胞癌 SQUAMOUS CELL CARCINOMA	男	1	-	-	-	-
		女	-	-	-	-	-
81403	腺癌 ADENOCARCINOMA	男	2	-	-	-	-
		女	1	-	-	-	-
80103	未明示癌 CARCINOMA, NOS	男	-	-	-	-	-
		女	2	-	-	-	-
	總計 TOTAL	男	16	-	-	-	-
		女	10	-	-	-	-

20 24	25 29	30 34	35 39	40 44	45 49	50 54	55 59	60 64	65 69	70 74	75 79	80 84	85+
-	-	-	-	-	2	2	-	2	1	4	2	-	-
-	-	-	-	1	-	-	1	-	1	1	2	-	1
-	-	-	-	-	-	-	-	-	-	1	-	-	-
-	-	-	-	-	-	-	-	-	-	-	-	-	-
-	-	-	-	-	1	-	-	-	-	1	-	-	-
-	-	-	-	-	-	-	-	-	1	-	-	-	-
-	-	-	-	-	-	-	-	-	-	-	-	-	-
-	-	-	-	-	-	-	-	1	-	-	1	-	-
-	-	-	-	-	3	2	-	2	1	6	2	-	-
-	-	-	-	1	-	-	1	1	2	1	3	-	1

表七 臺灣地區癌症申報發生人數按組織病理、性別及年齡分類，民國八十九年(續)
AGE DISTRIBUTION OF VARIOUS TYPES OF CANCER, 2000 (CONTINUED)

跨越泌尿器官兩個以上相鄰部位之病變 T-189.8

ICD-O-FT	組 織 病 理	<div> <div>年齡</div> <div>性別 \ 總計</div> </div>		0 4	5 9	10 14	15 19
81202 81203 81303	移行細胞癌 TRANSITIONAL CELL CARCINOMA	男	17	-	-	-	-
		女	29	-	-	-	-
99903	無顯微鏡檢證實者 NO MICROSCOPIC CONFIRMATION	男	-	-	-	-	-
		女	1	-	-	-	-
	總計 TOTAL	男	17	-	-	-	-
		女	30	-	-	-	-

20 24	25 29	30 34	35 39	40 44	45 49	50 54	55 59	60 64	65 69	70 74	75 79	80 84	85+
-	-	-	-	-	1	3	2	2	3	4	1	-	1
-	-	-	-	1	2	-	4	5	8	3	3	2	1
-	-	-	-	-	-	-	-	-	-	-	-	-	-
-	-	-	-	-	-	-	-	-	-	-	1	-	-
-	-	-	-	-	1	3	2	2	3	4	1	-	1
-	-	-	-	1	2	-	4	5	8	3	4	2	1

表七 臺灣地區癌症申報發生人數按組織病理、性別及年齡分類，民國八十九年(續)
AGE DISTRIBUTION OF VARIOUS TYPES OF CANCER, 2000 (CONTINUED)

泌尿系統，未明示部位 T-189.9							
ICD-O-FT	組 織 病 理	年 齡		0	5	10	15
		性 別	總 計	4	9	14	19
81203 81303	移行細胞癌 TRANSITIONAL CELL CARCINOMA	男	4	-	-	-	-
		女	7	-	-	-	-
80102 80103	未明示癌 CARCINOMA, NOS	男	-	-	-	-	-
		女	2	-	-	-	-
99903	無顯微鏡檢證實者 NO MICROSCOPIC CONFIRMATION	男	-	-	-	-	-
		女	1	-	-	-	-
	總計 TOTAL	男	4	-	-	-	-
		女	10	-	-	-	-

20 24	25 29	30 34	35 39	40 44	45 49	50 54	55 59	60 64	65 69	70 74	75 79	80 84	85+
-	-	-	-	-	-	-	-	-	1	1	2	-	-
-	-	-	-	1	-	-	1	-	3	-	1	-	1
-	-	-	-	-	-	-	-	-	-	-	-	-	-
-	-	-	-	-	-	-	-	-	-	1	-	1	-
-	-	-	-	-	-	-	-	-	-	-	-	-	-
-	-	-	-	-	-	-	-	-	-	-	1	-	-
-	-	-	-	-	-	-	-	-	1	1	2	-	-
-	-	-	-	1	-	-	1	-	3	1	2	1	1

表七 臺灣地區癌症申報發生人數按組織病理、性別及年齡分類，民國八十九年(續)
AGE DISTRIBUTION OF VARIOUS TYPES OF CANCER, 2000 (CONTINUED)

眼及淚腺 T-190							
ICD-O-FT	組 織 病 理	年 齡		0	5	10	15
		性 別	總 計	4	9	14	19
95103 95123	視網膜芽細胞瘤 RETINOBLASTOMA	男	13	12	1	-	-
		女	8	8	-	-	-
87203 87733 87743	惡性黑色素瘤 MALIGNANT MELANOMA	男	7	-	-	-	-
		女	8	-	-	-	-
80703	鱗狀細胞癌 SQUAMOUS CELL CARCINOMA	男	5	-	-	-	-
		女	3	-	-	-	-
80812	鱗狀細胞原位癌 SQUAMOUS CELL CARCINOMA IN-SITU	男	1	-	-	-	-
		女	-	-	-	-	-
81403 82003	淚腺癌 LACRIMAL GLAND CARCINOMA	男	3	-	-	-	-
		女	2	-	-	-	1
80102 80103	未明示癌 CARCINOMA, NOS	男	5	-	-	-	-
		女	1	-	-	-	-
88903 89103 91403 91503 95813	明示之肉瘤 SPECIFIED SARCOMA	男	3	-	1	1	-
		女	2	-	-	-	-
95903-97233	惡性淋巴瘤 MALIGNANT LYMPHOMA	男	11	-	-	-	-
		女	4	-	-	-	1
99903	無顯微鏡檢證實者 NO MICROSCOPIC CONFIRMATION	男	3	1	-	-	-
		女	3	2	-	-	-
	總計 TOTAL	男	51	13	2	1	-
		女	31	10	-	-	2

20 24	25 29	30 34	35 39	40 44	45 49	50 54	55 59	60 64	65 69	70 74	75 79	80 84	85+
-	-	-	-	-	-	-	-	-	-	-	-	-	-
-	-	-	-	-	-	-	-	-	-	-	-	-	-
-	1	-	-	-	-	1	1	1	1	-	1	1	-
-	1	1	1	-	1	-	-	2	1	-	1	-	-
-	-	-	-	-	-	-	-	1	1	-	1	2	-
-	-	-	-	1	1	-	-	1	-	-	-	-	-
-	-	-	-	-	-	-	-	-	-	-	-	-	1
-	-	-	-	-	-	-	-	-	-	-	-	-	-
1	-	-	1	-	1	-	-	-	-	-	-	-	-
-	-	-	-	-	-	1	-	-	-	-	-	-	-
-	-	-	-	-	-	1	1	-	1	1	1	-	-
-	-	-	-	-	-	-	-	-	-	1	-	-	-
1	-	-	-	-	-	-	-	-	-	-	-	-	-
-	-	-	-	-	1	-	-	-	-	-	-	1	-
-	-	-	-	-	1	1	-	2	2	3	2	-	-
1	-	-	-	-	-	-	-	-	1	-	1	-	-
-	-	1	-	-	-	-	-	-	1	-	-	-	-
1	-	-	-	-	-	-	-	-	-	-	-	-	-
2	1	1	1	-	2	3	2	4	6	4	5	3	1
2	1	1	1	1	3	1	-	3	2	1	2	1	-

表七 臺灣地區癌症申報發生人數按組織病理、性別及年齡分類，民國八十九年(續)
AGE DISTRIBUTION OF VARIOUS TYPES OF CANCER, 2000 (CONTINUED)

		腦 T-191					
ICD-O-FT	組 織 病 理	性 別	年 齡 總 計	0	5	10	15
				4	9	14	19
94003	惡性星形細胞瘤 MALIGNANT ASTROCYTOMA	男	65	-	2	2	1
		女	45	4	1	1	2
94013 94213	多形性神經膠芽細胞瘤	男	131	4	3	4	-
94403 94413	GLIOBLASTOMA MULTIFORME	女	99	7	3	4	2
93813 93843	其他明示之星形細胞瘤	男	3	-	-	-	-
94113 94203	OTHER SPECIFIED ASTROCYTOMA	女	6	-	-	1	-
94503 94513	寡樹突膠質細胞瘤	男	20	2	-	1	3
94603	OLIGODENDROGLIOMA	女	11	-	-	-	2
93803 93823	未明示之神經膠質瘤	男	12	1	-	-	-
	GLIOMA, NOS	女	4	-	1	-	-
94303	星形芽細胞瘤	男	1	-	-	-	-
	ASTROBLASTOMA	女	-	-	-	-	-
94703 94733	神經管芽細胞瘤	男	16	2	5	4	-
95003	MEDULLOBLASTOMA	女	7	2	3	-	1
95223	感覺神經芽細胞瘤	男	8	-	-	-	-
	ESTHESIONEUROBLASTOMA	女	3	-	-	-	-
93913 93923	室管膜瘤	男	12	1	4	-	1
93943	EPENDYMOMA	女	9	2	-	1	1
90603 90643	胚細胞瘤及惡性畸胎瘤	男	12	1	1	6	4
90713 90803	GERM CELL TUMOR AND MALIGNANT	女	3	1	1	-	1
90853 95083	TERATOMA						
88303 88313	明示之肉瘤	男	6	1	1	-	-
89003 92403	SPECIFIED SARCOMA	女	2	-	-	-	-
93623 93703							
95603 95613							
88003	未明示之肉瘤	男	-	-	-	-	-
	SARCOMA, NOS	女	1	-	-	1	-

20 24	25 29	30 34	35 39	40 44	45 49	50 54	55 59	60 64	65 69	70 74	75 79	80 84	85+
4	1	8	12	6	3	2	6	8	1	3	3	1	2
4	3	9	5	3	2	3	-	3	1	2	2	-	-
1	4	5	5	11	11	3	13	17	14	21	6	6	3
4	3	3	5	3	6	9	10	11	11	9	6	-	3
-	-	1	1	1	-	-	-	-	-	-	-	-	-
1	3	-	-	-	1	-	-	-	-	-	-	-	-
1	3	-	-	2	2	1	1	-	2	1	1	-	-
-	-	1	3	1	1	1	1	-	1	-	-	-	-
1	3	1	1	1	1	1	1	-	-	1	-	-	-
-	-	-	1	2	-	-	-	-	-	-	-	-	-
-	-	1	-	-	-	-	-	-	-	-	-	-	-
-	-	-	-	-	-	-	-	-	-	-	-	-	-
-	1	-	-	-	3	-	1	-	-	-	-	-	-
-	-	-	-	-	1	-	-	-	-	-	-	-	-
1	-	-	-	2	2	1	-	1	-	1	-	-	-
-	-	-	-	1	-	1	-	-	-	1	-	-	-
-	-	1	2	2	1	-	-	-	-	-	-	-	-
1	2	1	-	-	-	-	1	-	-	-	-	-	-
-	-	-	-	-	-	-	-	-	-	-	-	-	-
-	-	-	-	-	-	-	-	-	-	-	-	-	-
1	-	2	1	-	-	-	-	-	-	-	-	-	-
-	-	-	-	-	-	-	1	-	1	-	-	-	-
-	-	-	-	-	-	-	-	-	-	-	-	-	-
-	-	-	-	-	-	-	-	-	-	-	-	-	-

表七 臺灣地區癌症申報發生人數按組織病理、性別及年齡分類，民國八十九年(續)
AGE DISTRIBUTION OF VARIOUS TYPES OF CANCER, 2000 (CONTINUED)

腦 T-191 (續)

ICD-O-FT	組 織 病 理	年 齡		0	5	10	15
		性 別	總 計	4	9	14	19
95903-97233 97313	惡性淋巴瘤 MALIGNANT LYMPHOMA	男	24	-	-	-	-
		女	15	-	-	-	-
80043 86803 87203	其他惡性腫瘤 OTHER MALIGNANCY	男	1	-	-	-	-
		女	2	1	-	-	-
99903	無顯微鏡檢證實者 NO MICROSCOPIC CONFIRMATION	男	49	1	3	1	2
		女	43	1	2	4	2
	總計 TOTAL	男	360	13	19	18	11
		女	250	18	11	12	11

20 24	25 29	30 34	35 39	40 44	45 49	50 54	55 59	60 64	65 69	70 74	75 79	80 84	85+
-	1	1	-	1	-	1	1	2	3	7	5	2	-
-	1	-	-	-	-	-	-	4	2	7	-	1	-
-	-	-	-	-	-	-	1	-	-	-	-	-	-
-	-	1	-	-	-	-	-	-	-	-	-	-	-
1	2	3	4	4	3	1	2	3	4	7	4	4	-
2	-	1	3	1	3	2	5	4	5	2	-	4	2
10	15	23	26	30	26	10	26	31	24	41	19	13	5
12	12	16	17	11	14	16	18	22	21	21	8	5	5

表七 臺灣地區癌症申報發生人數按組織病理、性別及年齡分類，民國八十九年(續)
AGE DISTRIBUTION OF VARIOUS TYPES OF CANCER, 2000 (CONTINUED)

其他神經系統及未詳細說明部位 T-192							
ICD-O-FT	組 織 病 理	年 齡		0	5	10	15
		性 別	總 計	4	9	14	19
94733	原始性神經外胚層腫瘤 PRIMITIVE NEUROECTODERMAL TUMOR	男	-	-	-	-	-
		女	1	-	-	-	1
94003 94013 94213	星形細胞瘤 ASTROCYTOMA	男	2	-	-	1	-
		女	3	-	2	-	1
93913	室管膜瘤 EPENDYMOMA	男	6	-	-	1	-
		女	4	-	-	-	-
95303 95313	惡性腦膜瘤 MALIGNANT MENINGIOMA	男	11	-	-	-	-
		女	10	-	-	-	-
93703	脊索瘤 CHORDOMA	男	-	-	-	-	-
		女	4	-	-	-	1
89103 90643 90713	胚細胞瘤 GERM CELL TUMOR	男	2	-	1	-	1
		女	1	-	-	-	1
91503	明示之肉瘤 SPECIFIED SARCOMA	男	1	-	-	-	-
		女	-	-	-	-	-
95903-97233	惡性淋巴瘤 MALIGNANT LYMPHOMA	男	1	-	-	-	-
		女	4	-	-	-	-
80003 89003	其他惡性腫瘤 OTHER MALIGNANCY	男	-	-	-	-	-
		女	2	-	-	-	-
99903	無顯微鏡檢證實者 NO MICROSCOPIC CONFIRMATION	男	3	-	-	-	-
		女	4	-	-	1	-
	總計 TOTAL	男	26	-	1	2	1
		女	33	-	2	1	4

20 24	25 29	30 34	35 39	40 44	45 49	50 54	55 59	60 64	65 69	70 74	75 79	80 84	85+
-	-	-	-	-	-	-	-	-	-	-	-	-	-
-	-	-	-	-	-	-	-	-	-	-	-	-	-
-	1	-	-	-	-	-	-	-	-	-	-	-	-
-	-	-	-	-	-	-	-	-	-	-	-	-	-
1	1	-	-	-	1	-	-	1	-	-	1	-	-
1	-	-	1	1	-	1	-	-	-	-	-	-	-
-	-	-	1	1	-	1	-	1	1	4	1	1	-
-	-	-	1	1	2	-	1	2	1	1	1	-	-
-	-	-	-	-	-	-	-	-	-	-	-	-	-
-	-	-	-	-	-	1	-	-	1	1	-	-	-
-	-	-	-	-	-	-	-	-	-	-	-	-	-
-	-	-	-	-	-	-	-	-	-	-	-	-	-
-	-	-	-	-	-	-	-	1	-	-	-	-	-
-	-	-	-	-	-	-	-	-	-	-	-	-	-
-	-	-	1	-	-	-	-	-	-	-	-	-	-
-	-	2	-	-	-	-	-	2	-	-	-	-	-
-	-	-	-	-	-	-	-	-	-	-	-	-	-
-	1	-	-	-	-	1	-	-	-	-	-	-	-
-	-	-	2	-	-	-	-	1	-	-	-	-	-
-	-	-	1	-	-	1	-	-	-	1	-	-	-
1	2	-	4	1	1	1	-	4	1	4	2	1	-
1	1	2	3	2	2	4	1	4	2	3	1	-	-

表七 臺灣地區癌症申報發生人數按組織病理、性別及年齡分類，民國八十九年(續)
AGE DISTRIBUTION OF VARIOUS TYPES OF CANCER, 2000 (CONTINUED)

甲狀腺 T-193

ICD-O-FT	組 織 病 理	年 齡		0	5	10	15
		性 別	總 計	4	9	14	19
80503 82603	乳頭狀癌	男	207	-	-	-	2
83403 83413	PAPILLARY CARCINOMA	女	729	1	-	4	11
82903 83303	濾泡性腺癌	男	31	-	-	-	2
	FOLLICULAR ADENOCARCINOMA	女	79	-	-	1	1
85103	髓質癌	男	5	-	-	-	-
	MEDULLARY CARCINOMA	女	10	-	-	-	-
80523 80703	鱗狀細胞癌	男	5	-	-	-	-
80713	SQUAMOUS CELL CARCINOMA	女	5	-	-	-	-
81403	未明示之腺癌	男	1	-	-	-	-
	ADENOCARCINOMA, NOS	女	8	-	-	-	1
80203 80213	未分化癌	男	8	-	-	-	-
	CARCINOMA, UNDIFFERENTIATED	女	10	-	-	-	-
80513 83333	其他明示癌	男	1	-	-	-	-
84303 85003	OTHER SPECIFIED CARCINOMA	女	3	-	-	-	-
80103	未明示癌	男	7	-	-	-	-
	CARCINOMA, NOS	女	10	-	-	-	1
88503 88903	明示之肉瘤	男	1	-	-	-	-
	SPECIFIED SARCOMA	女	1	-	-	-	-
97313	惡性淋巴瘤	男	-	-	-	-	-
	MALIGNANT LYMPHOMA	女	4	-	-	-	1
80003 95003	其他惡性腫瘤	男	5	-	-	-	1
	OTHER MALIGNANCY	女	3	-	-	-	-
99903	無顯微鏡檢證實者	男	7	-	-	-	-
	NO MICROSCOPIC CONFIRMATION	女	13	-	-	-	-
	總計	男	278	-	-	-	5
	TOTAL	女	875	1	-	5	15

20 24	25 29	30 34	35 39	40 44	45 49	50 54	55 59	60 64	65 69	70 74	75 79	80 84	85+
8 41	19 71	19 91	18 112	30 105	31 83	20 72	19 36	10 37	6 29	7 21	16 12	2 3	- -
2 4	1 8	3 9	3 11	3 6	3 9	4 6	2 3	1 7	- 7	2 1	4 4	1 1	- 1
- 1	- 2	- -	1 1	- 1	1 -	1 1	2 -	- 2	- 1	- -	- -	- 1	- -
1 -	- -	1 1	- 1	- -	1 -	- 1	1 -	- -	- -	- 1	1 1	- -	- -
- -	- -	- -	- -	- -	- 1	- 1	1 2	- -	- 1	- 1	- -	- -	- 1
- -	- -	- -	- -	- -	- 1	- -	- -	2 1	2 2	2 2	2 3	- 1	- -
- -	- -	- 1	- 1	1 -	- -	- -	- -	- -	- -	- -	- -	- 1	- -
- 1	- -	1 -	- -	1 -	1 1	- 2	1 -	1 -	1 2	- 2	1 -	- 1	- -
- -	- -	- -	- -	- -	- -	- 1	- -	- -	1 -	- -	- -	- -	- -
- -	- -	- -	- -	- -	- 1	- -	- -	- 1	- -	- 1	- -	- -	- -
1 -	- -	2 -	1 -	- -	- 1	- -	- -	- -	- 1	- -	- 1	- -	- -
1 -	- -	- 1	- 1	- 1	- 1	- 2	1 -	- -	- 3	2 2	2 -	1 1	- 1
13 47	20 81	26 103	23 127	35 113	37 98	25 86	27 41	14 48	10 46	13 31	26 21	4 9	- 3

表七 臺灣地區癌症申報發生人數按組織病理、性別及年齡分類，民國八十九年(續)
AGE DISTRIBUTION OF VARIOUS TYPES OF CANCER, 2000 (CONTINUED)

其他內分泌腺 T-194

ICD-O-FT	組 織 病 理	年 齡		0 4	5 9	10 14	15 19
94903 95003	神經母細胞瘤 NEUROBLASTOMA	男	14	11	1	-	-
		女	7	5	1	1	-
83703	腎上腺皮質癌 ADRENAL CORTICAL CARCINOMA	男	6	-	1	-	-
		女	8	1	-	-	-
87003	惡性嗜鉻細胞瘤 MALIGNANT PHEOCHROMOCYTOMA	男	1	-	-	-	-
		女	-	-	-	-	-
81403	未明示之腺癌 ADENOCARCINOMA, NOS	男	1	-	-	-	-
		女	1	-	-	-	-
80103 80203	未明示癌 CARCINOMA, NOS	男	4	-	-	-	-
		女	3	-	-	-	-
80003 93603	其他惡性腫瘤 OTHER MALIGNANCY	男	2	-	-	-	-
		女	-	-	-	-	-
99903	無顯微鏡檢證實者 NO MICROSCOPIC CONFIRMATION	男	12	1	1	1	3
		女	5	-	-	-	-
	總計 TOTAL	男	42	12	3	1	3
		女	26	6	1	1	-

20 24	25 29	30 34	35 39	40 44	45 49	50 54	55 59	60 64	65 69	70 74	75 79	80 84	85+
1	1	-	-	-	-	-	-	-	-	-	-	-	-
-	-	-	-	-	-	-	-	-	-	-	-	-	-
-	-	-	-	-	1	2	-	1	1	-	-	-	-
-	1	1	-	-	-	-	2	1	1	-	1	-	-
-	-	-	-	-	-	-	-	1	-	-	-	-	-
-	-	-	-	-	-	-	-	-	-	-	-	-	-
-	-	-	-	-	1	-	-	-	-	-	-	-	-
-	-	-	-	-	1	-	-	-	-	-	-	-	-
-	-	-	-	-	1	-	-	1	-	1	1	-	-
-	-	-	1	-	1	-	-	-	-	-	1	-	-
1	-	-	-	-	1	-	-	-	-	-	-	-	-
-	-	-	-	-	-	-	-	-	-	-	-	-	-
-	1	-	-	-	1	-	-	1	1	-	1	-	1
-	-	-	-	1	1	-	-	1	1	-	1	-	-
2	2	-	-	-	6	2	-	4	2	1	3	-	1
-	1	1	1	1	3	-	4	2	2	-	3	-	-

表七 臺灣地區癌症申報發生人數按組織病理、性別及年齡分類，民國八十九年(續)
AGE DISTRIBUTION OF VARIOUS TYPES OF CANCER, 2000 (CONTINUED)

		其他分界不明的部位 T-195					
ICD-O-FT	組 織 病 理	性 別	年 齡 總 計	0	5	10	15
				4	9	14	19
80703	鱗狀細胞癌 SQUAMOUS CELL CARCINOMA	男	3	-	-	-	-
		女	-	-	-	-	-
81403	未明示之腺癌 ADENOCARCINOMA, NOS	男	-	-	-	-	-
		女	1	-	-	-	-
84903	其他明示癌 OTHER SPECIFIED CARCINOMA	男	-	-	-	-	-
		女	1	-	-	-	-
80103	未明示癌 CARCINOMA, NOS	男	1	-	-	-	-
		女	1	-	-	-	-
88503 88903	明示之肉瘤 SPECIFIED SARCOMA	男	2	-	-	-	-
		女	1	-	-	-	-
80013 90503 90803	其他惡性腫瘤 OTHER MALIGNANCY	男	1	-	-	-	-
		女	2	1	-	-	-
99903	無顯微鏡檢證實者 NO MICROSCOPIC CONFIRMATION	男	1	-	-	-	-
		女	1	-	-	-	-
	總計 TOTAL	男	9	-	-	-	1
		女	8	1	-	-	-

20 24	25 29	30 34	35 39	40 44	45 49	50 54	55 59	60 64	65 69	70 74	75 79	80 84	85+
-	-	-	-	-	1	1	-	-	-	1	-	-	-
-	-	-	-	-	-	-	-	-	-	-	-	-	-
-	-	-	-	-	-	-	-	-	-	-	-	-	-
-	-	-	-	-	-	-	-	-	-	-	-	-	1
-	-	-	-	-	-	-	-	1	-	-	-	-	-
-	-	-	-	-	-	-	-	-	-	1	-	-	-
-	-	-	-	-	1	-	-	-	-	-	-	-	-
-	-	-	-	-	-	-	-	-	2	-	-	-	-
-	-	-	1	-	-	-	-	-	-	-	-	-	-
-	-	-	-	-	-	-	-	-	-	-	1	-	-
-	-	-	-	-	-	-	-	-	-	-	-	1	-
-	-	-	-	-	-	-	-	-	-	-	1	-	-
-	-	-	-	-	1	-	-	-	-	-	-	-	-
-	-	-	-	-	1	1	-	-	2	2	2	-	-
-	-	-	1	-	2	-	-	1	1	-	-	1	1

表七 臺灣地區癌症申報發生人數按組織病理、性別及年齡分類，民國八十九年(續)
AGE DISTRIBUTION OF VARIOUS TYPES OF CANCER, 2000 (CONTINUED)

淋巴結 T-196

ICD-O-FT	組 織 病 理	年 齡		0 4	5 9	10 14	15 19
95903 95913	非何杰金氏淋巴瘤	男	371	3	6	5	14
95933 96703	NON-HODGKIN LYMPHOMA	女	223	1	1	-	3
96713 96723							
96733 96753							
96803 96813							
96823 96843							
96853 96863							
96873 96903							
96913 96923							
96933 96953							
96983 97023							
97043 97203							
97293 97603							
96503 96523	何杰金氏淋巴瘤	男	42	1	2	3	6
96573 96583	HODGKIN LYMPHOMA	女	25	-	1	2	4
96633 96663							
91403	Kaposi 氏肉瘤	男	1	-	-	-	-
	KAPOSI SARCOMA	女	1	-	-	-	-
95963	其他惡性腫瘤	男	1	-	-	-	-
	OTHER MALIGNANCY	女	-	-	-	-	-
99903	無顯微鏡檢證實者	男	16	-	-	-	-
	NO MICROSCOPIC CONFIRMATION	女	10	-	-	1	-
	總計	男	431	4	8	8	20
	TOTAL	女	259	1	2	3	7

20 24	25 29	30 34	35 39	40 44	45 49	50 54	55 59	60 64	65 69	70 74	75 79	80 84	85+
6 3	10 6	15 6	14 15	12 23	29 14	20 16	34 20	26 21	43 33	55 25	56 20	15 13	8 3
3 7	- 1	3 3	1 1	1 -	3 1	4 -	1 2	2 1	1 -	4 1	4 1	1 -	2 -
- -	- -	- -	- -	- 1	- -	- -	- -	- -	- -	- -	1 -	- -	- -
- -	- -	1 -	- -	- -	- -	- -	- -	- -	- -	- -	- -	- -	- -
- 1	- 1	1 1	- -	1 -	2 -	4 -	1 -	2 -	1 -	- 2	1 1	3 1	- 2
9 11	10 8	20 10	15 16	14 24	34 15	28 16	36 22	30 22	45 33	59 28	62 22	19 14	10 5

表七 臺灣地區癌症申報發生人數按組織病理、性別及年齡分類，民國八十九年(續)
AGE DISTRIBUTION OF VARIOUS TYPES OF CANCER, 2000 (CONTINUED)

不明原發部位 T-199							
ICD-O-FT	組 織 病 理	年 齡		0	5	10	15
		性 別	總 計	4	9	14	19
81403 82633	腺癌	男	233	-	-	-	-
84413 84703	ADENOCARCINOMA	女	210	-	-	-	-
84802 84803							
80523 80702	鱗狀細胞癌	男	109	-	-	-	-
80703 80713	SQUAMOUS CELL CARCINOMA	女	30	-	-	-	-
80723							
	未分化癌	男	12	-	-	-	-
80203 80213	CARCINOMA, UNDIFFERENTIATED	女	7	-	-	1	-
80413	小細胞癌	男	9	-	-	1	-
	SMALL CELL CARCINOMA	女	2	-	-	-	-
91003	絨毛膜癌	男	-	-	-	-	-
	CHORIOCARCINOMA	女	1	-	-	-	-
80323 80503	其他明示癌	男	24	-	-	-	-
80823 82003	OTHER SPECIFIED CARCINOMA	女	23	-	-	-	-
82403 82463							
82603 82903							
83103 83803							
84303 84613							
84903 85003							
85603							
80103	未明示癌	男	122	-	-	1	1
	CARCINOMA, NOS	女	74	1	-	-	-
93643 94733	惡性神經性瘤	男	3	1	1	-	-
94903 95003	MALIGNANT NEUROGENIC TUMORS	女	1	-	-	-	-
88013 88303	明示之肉瘤	男	2	-	-	-	-
88903 89003	SPECIFIED SARCOMA	女	4	-	-	-	-
88003	未明示之肉瘤	男	4	-	-	-	-
	SARCOMA, NOS	女	2	-	-	-	-
87203	惡性黑色素瘤	男	3	-	-	-	-
	MALIGNANT MELANOMA	女	-	-	-	-	-

20 24	25 29	30 34	35 39	40 44	45 49	50 54	55 59	60 64	65 69	70 74	75 79	80 84	85+
1	1	7	11	8	9	11	27	33	28	50	25	16	6
2	1	4	7	11	12	15	15	30	23	31	27	21	11
1	1	1	4	9	8	7	10	11	12	20	18	3	4
-	1	1	2	2	2	4	3	1	2	7	3	1	1
1	-	-	-	2	3	-	-	-	2	3	1	-	-
-	2	-	-	1	-	1	-	-	1	-	-	-	1
-	-	-	1	1	1	-	-	2	1	1	-	1	-
-	-	-	-	1	-	-	-	-	-	-	-	-	1
-	-	-	-	-	-	-	-	-	-	-	-	-	-
-	-	-	-	1	-	-	-	-	-	-	-	-	-
-	2	1	-	1	1	3	4	3	4	2	1	2	-
-	-	-	1	1	4	3	1	6	2	3	1	1	-
1	1	2	5	2	12	8	7	14	17	23	13	9	6
-	-	2	-	3	8	7	7	7	14	12	8	3	2
-	-	-	1	-	-	-	-	-	-	-	-	-	-
-	-	-	-	-	-	-	-	1	-	-	-	-	-
-	-	-	-	-	-	-	1	1	-	-	-	-	-
-	-	-	-	-	-	-	-	-	-	3	1	-	-
-	-	-	-	-	-	-	1	-	1	1	1	-	-
-	-	-	-	-	1	-	1	-	-	-	-	-	-
-	-	1	-	-	-	-	-	1	-	1	-	-	-
-	-	-	-	-	-	-	-	-	-	-	-	-	-

表七 臺灣地區癌症申報發生人數按組織病理、性別及年齡分類，民國八十九年(續)
AGE DISTRIBUTION OF VARIOUS TYPES OF CANCER, 2000 (CONTINUED)

不明原發部位 T-199 (續)

ICD-O-FT	組 織 病 理	年 齡		0	5	10	15
				4	9	14	19
95903-97233	惡性淋巴瘤 MALIGNANT LYMPHOMA	男	4	-	-	-	-
		女	-	-	-	-	-
80003 80023 80043 85903 90803 93703	其他惡性腫瘤 OTHER MALIGNANCY	男	16	-	-	-	-
		女	11	-	-	-	-
99903	無顯微鏡檢證實者 NO MICROSCOPIC CONFIRMATION	男	157	-	-	-	-
		女	105	-	-	-	-
	總計 TOTAL	男	698	1	1	2	1
		女	470	1	-	1	-

20 24	25 29	30 34	35 39	40 44	45 49	50 54	55 59	60 64	65 69	70 74	75 79	80 84	85+
1	-	-	-	-	-	-	-	1	-	1	1	-	-
-	-	-	-	-	-	-	-	-	-	-	-	-	-
-	-	1	1	-	1	-	-	3	2	1	-	3	4
-	1	-	-	-	1	2	1	4	1	1	-	-	-
-	-	1	1	3	7	7	10	16	14	37	25	22	14
-	1	-	-	1	4	3	4	8	15	20	26	13	10
5	5	14	24	26	42	36	60	85	81	140	85	56	34
2	6	7	10	21	32	35	32	57	58	77	66	39	26

表七 臺灣地區癌症申報發生人數按組織病理、性別及年齡分類，民國八十九年(續)
AGE DISTRIBUTION OF VARIOUS TYPES OF CANCER, 2000 (CONTINUED)

何杰金氏淋巴瘤 ICD-O-FT M-96503 - M-96673							
ICD-O-FT	組 織 病 理	<div> <div>年齡</div> <div>性別 \ 總計</div> </div>		0	5	10	15
				4	9	14	19
96523	混合細胞性何杰金氏淋巴瘤 HODGKIN LYMPHOMA, MIXED CELLULARITY	男	14	1	1	1	1
		女	2	-	-	-	-
96533	淋巴球缺乏性何杰金氏淋巴瘤 HODGKIN LYMPHOMA, LYMPHOCYTIC DEPLETION	男	-	-	-	-	-
		女	1	-	-	-	-
96573 96663	淋巴球優勢性何杰金氏淋巴瘤 HODGKIN LYMPHOMA, LYMPHOCYTIC PREDOMINANCE	男	1	-	-	-	-
		女	-	-	-	-	-
96633	小結硬化性何杰金氏淋巴瘤 HODGKIN LYMPHOMA, NODULAR SCLEROSIS	男	14	-	-	2	2
		女	15	-	-	1	3
96503	未明示之何杰金氏淋巴瘤 HODGKIN LYMPHOMA, NOS	男	12	-	1	-	3
		女	12	-	1	1	2
96583 96723 96863	其他明示之何杰金氏淋巴瘤 OTHER SPECIFIED HODGKIN LYMPHOMA	男	1	-	-	-	-
		女	-	-	-	-	-
	總計 TOTAL	男	42	1	2	3	6
		女	30	-	1	2	5

20 24	25 29	30 34	35 39	40 44	45 49	50 54	55 59	60 64	65 69	70 74	75 79	80 84	85+
-	-	1	1	-	2	2	1	-	-	1	2	-	-
-	-	-	-	-	-	-	1	-	-	-	1	-	-
-	-	-	-	-	-	-	-	-	-	-	-	-	-
-	-	-	-	-	1	-	-	-	-	-	-	-	-
-	-	-	-	-	-	-	-	1	-	-	-	-	-
-	-	-	-	-	-	-	-	-	-	-	-	-	-
3	-	2	-	1	-	-	-	-	1	2	-	-	1
6	-	3	1	-	1	-	-	-	-	-	-	-	-
-	-	-	-	-	1	2	-	1	-	-	2	1	1
2	1	1	-	-	-	-	2	1	-	1	-	-	-
-	-	-	-	-	-	-	-	-	-	1	-	-	-
-	-	-	-	-	-	-	-	-	-	-	-	-	-
3	-	3	1	1	3	4	1	2	1	4	4	1	2
8	1	4	1	-	2	-	3	1	-	1	1	-	-

表七 臺灣地區癌症申報發生人數按組織病理、性別及年齡分類，民國八十九年(續)
AGE DISTRIBUTION OF VARIOUS TYPES OF CANCER, 2000 (CONTINUED)

非何杰金氏淋巴瘤 ICD-O-FT M-95903-97233 - M-95943, M-96703 - M-97043

ICD-O-FT	組 織 病 理	年 齡		0	5	10	15
		性 別	總 計	4	9	14	19
96703	瀰漫性小淋巴球性惡性淋巴瘤 MALIGNANT LYMPHOMA, SMALL LYMPHOCYTIC, DIFFUSE	男	39	-	1	1	1
		女	24	-	-	-	-
96803 96813 96823 96833	瀰漫性大細胞性惡性淋巴瘤 MALIGNANT LYMPHOMA, LARGE CELL, DIFFUSE	男	296	-	3	3	9
		女	199	-	-	1	2
96843	免疫胚細胞性惡性淋巴瘤 MALIGNANT LYMPHOMA, IMMUNOBLASTIC	男	5	-	-	-	-
		女	7	-	-	-	-
96753	瀰漫性小細胞及大細胞混合性惡性淋巴瘤 MALIGNANT LYMPHOMA, MIXED SMALL AND LARGE CELL, DIFFUSE	男	27	-	-	-	1
		女	16	-	-	-	-
96853	淋巴芽細胞性惡性淋巴瘤 MALIGNANT LYMPHOMA, LYMPHOBLASTIC	男	10	1	1	1	3
		女	5	-	1	-	-
96713	淋巴漿細胞性惡性淋巴瘤 MALIGNANT LYMPHOMA, LYMPHOPLASMACYTIC	男	1	-	-	-	-
		女	1	-	-	-	-
96733	瀰漫性中度分化型淋巴球性惡性淋巴瘤 MALIGNANT LYMPHOMA, LYMPHOCYTIC, INTERMEDIATE DIFFERENTIATION, DIFFUSE	男	7	-	-	-	-
		女	4	-	-	-	1
96873 96953	Burkitt 氏淋巴瘤 BURKITT LYMPHOMA, NOS	男	15	3	4	1	1
		女	16	1	-	-	1
96933 96983	濾泡性分化完全型淋巴球性惡性淋巴瘤 MALIGNANT LYMPHOMA, LYMPHOCYTIC, WELL DIFFERENTIATED, FOLLICULAR	男	6	-	-	-	-
		女	7	-	-	-	-
96923	濾泡性大細胞性惡性淋巴瘤 MALIGNANT LYMPHOMA, LARGE CELL, FOLLICULAR, NOS	男	10	-	-	-	-
		女	8	-	-	-	-

20 24	25 29	30 34	35 39	40 44	45 49	50 54	55 59	60 64	65 69	70 74	75 79	80 84	85+
-	-	3	-	1	1	3	4	6	5	8	2	2	1
1	-	-	1	1	2	3	4	1	5	2	1	3	-
6	5	13	10	16	23	21	20	27	38	47	39	9	7
5	5	5	12	13	17	20	15	19	29	24	20	8	4
-	-	-	-	1	-	-	-	-	1	-	2	-	1
-	1	-	1	1	-	-	-	1	-	1	-	1	1
-	1	1	-	-	2	2	5	2	2	1	9	1	-
-	-	-	2	1	-	1	3	2	2	3	2	-	-
-	1	-	1	1	-	-	1	-	-	-	-	-	-
-	-	1	1	1	-	-	-	-	1	-	-	-	-
-	-	-	-	-	-	-	-	-	-	1	-	-	-
-	-	-	-	-	-	-	-	-	-	1	-	-	-
-	-	-	-	-	1	1	1	-	1	1	1	-	1
-	-	-	1	-	-	-	-	2	-	-	-	-	-
-	-	1	-	-	-	1	-	-	-	3	1	-	-
-	-	1	2	3	-	-	-	2	1	1	2	1	1
-	-	-	-	1	-	1	2	1	-	1	-	-	-
-	-	-	1	2	-	2	-	-	1	-	1	-	-
-	-	-	1	2	1	1	-	1	2	1	1	-	-
1	-	-	-	1	1	1	2	1	1	-	-	-	-

表七 臺灣地區癌症申報發生人數按組織病理、性別及年齡分類，民國八十九年(續)
AGE DISTRIBUTION OF VARIOUS TYPES OF CANCER, 2000 (CONTINUED)

非何杰金氏淋巴瘤 ICD-O-FT M-95903-97233 - M-95943, M-96703 - M-97043 (續)

ICD-O-FT	組 織 病 理	年 齡		0	5	10	15
		性 別	總 計	4	9	14	19
96913	濾泡性小型裂痕細胞及大細胞混合性 惡性淋巴瘤 MALIGNANT LYMPHOMA, MIXED SMALL CLEAVED AND LARGE CELL, FOLLICULAR	男	3	-	-	-	-
		女	9	-	-	-	-
96903 97023 97053 97093	未明示之濾泡性惡性淋巴瘤 MALIGNANT LYMPHOMA, FOLLICULAR, NOS	男	19	-	-	-	-
		女	9	-	-	-	-
97003	未明示之T細胞淋巴瘤 T-CELL LYMPHOMA, NOS	男	62	1	1	1	1
		女	34	-	1	1	1
95903-97233	未明示之惡性淋巴瘤 MALIGNANT LYMPHOMA, NOS	男	180	-	-	1	6
		女	117	1	-	-	1
95913	未明示之非何杰金氏惡性淋巴瘤 MALIGNANT LYMPHOMA, NON-HODGKIN, NOS	男	35	-	1	-	1
		女	15	-	-	-	-
95933 96993 97013 97043	未明示之網狀肉瘤 RETICULOSARCOMA, NOS	男	1	-	-	-	-
		女	-	-	-	-	-
95963	其他類型之非何杰金氏淋巴瘤 OTHER SPECIFIED NON-HODGKIN LYMPHOMA	男	4	-	-	-	-
		女	3	-	-	-	-
	總計 TOTAL	男	720	5	11	8	23
		女	474	2	2	2	6

20 24	25 29	30 34	35 39	40 44	45 49	50 54	55 59	60 64	65 69	70 74	75 79	80 84	85+
-	-	1	-	-	1	-	1	-	-	-	-	-	-
-	-	-	-	2	1	-	1	-	2	2	1	-	-
-	-	1	1	-	1	1	2	3	3	3	1	3	-
-	1	1	-	-	-	2	1	-	4	-	-	-	-
2	3	-	4	7	7	1	3	6	6	8	7	1	3
1	-	2	3	3	2	4	3	2	3	2	-	5	1
4	4	2	7	8	11	12	9	11	25	31	23	20	6
1	2	2	10	7	6	8	9	19	13	16	13	6	3
3	2	1	2	-	3	2	4	-	4	6	4	2	-
-	1	-	-	2	3	-	2	1	1	4	-	1	-
-	-	1	-	-	-	-	-	-	-	-	-	-	-
-	-	-	-	-	-	-	-	-	-	-	-	-	-
-	1	1	-	-	-	-	-	-	-	1	-	1	-
-	-	-	-	-	-	-	-	1	2	-	-	-	-
15	17	25	26	37	51	46	52	57	87	112	90	39	19
9	10	12	34	37	32	41	40	51	65	56	40	25	10

表七 臺灣地區癌症申報發生人數按組織病理、性別及年齡分類，民國八十九年（續完）
AGE DISTRIBUTION OF VARIOUS TYPES OF CANCER, 2000 (CONCLUDED)

其他惡性淋巴瘤 ICD-O-FT M-97203 - M-97233							
ICD-O-FT	組 織 病 理	年 齡		0	5	10	15
		性 別	總 計	4	9	14	19
97203	明示之淋巴網狀瘤 SPECIFIED LYMPHO-RETICULAR LYMPHOMAS	男	3	1	-	-	-
		女	2	1	-	-	-
97163 97193 97293	其他惡性腫瘤 OTHER MALIGNANCY	男	2	-	-	-	-
		女	-	-	-	-	-
	總計 TOTAL	男	5	1	-	-	-
		女	2	1	-	-	-

20 24	25 29	30 34	35 39	40 44	45 49	50 54	55 59	60 64	65 69	70 74	75 79	80 84	85+
-	-	-	-	1	-	-	-	-	1	-	-	-	-
-	1	-	-	-	-	-	-	-	-	-	-	-	-
-	-	-	-	-	-	1	-	-	1	-	-	-	-
-	-	-	-	-	-	-	-	-	-	-	-	-	-
-	-	-	-	1	-	1	-	-	2	-	-	-	-
-	1	-	-	1	-	-	-	-	-	-	-	-	-

表八 臺灣地區癌症登記醫院申報個案人次按原發部位別分類，民國八十九年

NUMBER OF CANCER FROM VARIOUS ANATOMIC SITES REPORTED BY THE PARTICIPANTS OF THE CANCER REGISTRY, 1999 AND 2000

醫院代碼 / 醫院			原發部位別	總計	唇 (唇的皮膚 T-173.0 除外)	舌	主唾液腺	齒齦	口底	口腔之其他及未詳細說明	部位	咽喉	鼻咽	下咽
				140	141	142	143	144	145	146	147	148		
0101 國立台灣大學醫學院附設醫院	88	4,677	7	98	13	22	6	114	39	200	35			
	89	4,606	12	99	17	23	9	138	34	195	39			
	增減數	-71	5	1	4	1	3	24	-5	-5	4			
0102 台北榮民總醫院	88	4,896	5	66	9	13	9	66	21	91	40			
	89	4,833	4	67	17	12	7	45	27	89	37			
	增減數	-63	-1	1	8	-1	-2	-21	6	-2	-3			
0103 三軍總醫院	88	1,066	1	20	9	1	4	12	4	22	3			
	89	1,187	5	20	3	5	2	20	8	25	7			
	增減數	121	4	-	-6	4	-2	8	4	3	4			
0104 台北市立中興醫院	88	176	-	1	-	-	-	2	-	-	1			
	89	180	-	-	1	-	-	-	1	-	1			
	增減數	4	-	-1	1	-	-	-2	1	-	-			
0105 台北市立仁愛醫院	88	727	-	7	-	-	-	3	-	12	3			
	89	814	-	5	1	1	-	3	1	9	3			
	增減數	87	-	-2	1	1	-	-	1	-3	-			
0106 台北市立和平醫院	88	192	-	4	-	-	-	2	-	3	-			
	89	220	-	2	1	-	-	2	-	6	-			
	增減數	28	-	-2	1	-	-	-	-	3	-			
0107 國立台北護理學院附設醫院	88	17	-	-	-	-	-	-	-	-	-			
	89	12	-	-	-	-	-	-	-	-	-			
	增減數	-5	-	-	-	-	-	-	-	-	-			
0108 基督復臨安息日會臺安醫院	88	208	-	-	-	-	-	-	-	-	-			
	89	179	-	1	-	-	-	-	-	-	-			
	增減數	-29	-	1	-	-	-	-	-	-	-			
0109 馬偕紀念醫院	88	2,737	1	34	5	8	4	53	12	58	11			
	89	2,647	5	33	7	11	2	41	10	53	18			
	增減數	-90	4	-1	2	3	-2	-12	-2	-5	7			
0110 臺北醫學大學附設醫院	88	334	-	4	1	-	1	10	1	2	2			
	89	421	1	4	-	3	1	10	3	11	2			
	增減數	87	1	-	-1	3	-	-	2	9	-			
0111 長庚紀念醫院林口分院	88	8,304	14	174	26	27	22	238	40	207	64			
	89	8,413	24	186	23	36	17	232	42	176	41			
	增減數	109	10	12	-3	9	-5	-6	2	-31	-23			
0113 國泰綜合醫院	88	1,614	1	16	5	-	1	19	4	35	9			
	89	1,712	1	12	9	5	3	19	7	28	6			
	增減數	98	-	-4	4	5	2	-	3	-7	-3			
0114 宏恩綜合醫院	88	57	-	-	-	-	-	-	-	-	-			
	89	41	-	-	-	-	-	-	-	-	-			
	增減數	-16	-	-	-	-	-	-	-	-	-			

增減數：截至 92 年 1 月 31 日申報之 89 年發生個案數 - 截至 91 年 1 月 31 日申報之 88 年發生個案數。

醫院代碼	肺、支氣管及氣管	喉	鼻腔、副竇、中耳及內耳	與腹膜分界不明部位 消化器官之其他部位及 後腹膜腔及腹膜	胰	膽囊及肝外膽管	肝及肝內膽管	及肛門 直腸、乙狀結腸連結部	結腸	小腸	胃	食道	不明部位 咽和唇、口腔及咽之分界	
	162	161	160	159	158	157	156	155	154	153	152	151	150	149
0101	522	40	27	-	7	68	29	687	129	222	15	230	100	1
	532	56	33	-	11	77	39	646	154	228	18	233	82	2
	10	16	6	-	4	9	10	-41	25	6	3	3	-18	1
0102	783	64	18	-	9	115	49	532	231	287	16	388	131	3
	785	65	22	-	18	96	45	537	235	295	18	343	112	1
	2	1	4	-	9	-19	-4	5	4	8	2	-45	-19	-2
0103	103	10	2	-	2	14	12	101	40	75	1	82	19	-
	129	15	2	-	5	22	13	136	61	67	4	70	17	-
	26	5	-	-	3	8	1	35	21	-8	3	-12	-2	-
0104	38	2	-	-	2	1	-	24	6	15	1	7	5	-
	41	1	1	-	1	6	2	25	6	6	-	15	6	-
	3	-1	1	-	-1	5	2	1	-	-9	-1	8	1	-
0105	62	2	1	-	2	23	6	192	42	57	3	58	8	-
	87	2	3	-	-	16	14	199	48	60	1	62	15	-
	25	-	2	-	-2	-7	8	7	6	3	-2	4	7	-
0106	26	-	-	-	1	1	1	15	13	16	2	17	7	-
	39	1	-	-	1	-	4	36	17	21	1	32	3	-
	13	1	-	-	-1	-	3	21	4	5	-1	15	-4	-
0107	-	-	-	-	-	-	-	-	-	-	-	1	-	-
	-	-	-	-	-	-	-	-	-	-	-	-	-	-
	-	-	-	-	-	-	-	-	-	-	-	-1	-	-
0108	18	-	-	-	1	2	2	17	4	16	-	9	-	-
	13	-	-	-	-	1	1	4	6	15	-	3	1	-
	-5	-	-	-	-1	-1	-1	-13	2	-1	-	-6	1	-
0109	318	16	5	2	10	27	18	297	141	158	17	160	40	-
	278	16	8	1	10	42	29	288	148	138	13	165	55	1
	-40	-	3	-1	-	15	11	-9	7	-20	-4	5	15	1
0110	37	1	2	-	1	4	5	44	18	25	1	30	4	-
	49	4	3	-	-	10	2	42	11	39	3	22	1	-
	12	3	1	-	-1	6	-3	-2	-7	14	2	-8	-3	-
0111	878	59	26	-	18	139	79	1,103	505	544	26	513	173	-
	939	54	31	-	18	147	68	1,318	526	568	27	479	168	1
	61	-5	5	-	-	8	-11	215	21	24	1	-34	-5	1
0113	133	8	2	-	6	15	18	149	85	109	1	113	21	1
	147	12	6	-	7	24	19	171	87	123	9	110	28	1
	14	4	4	-	1	9	1	22	2	14	8	-3	7	-
0114	2	-	-	-	-	2	-	4	2	3	-	6	1	-
	4	-	-	-	-	-	-	6	2	9	-	3	-	-
	2	-	-	-	-	-2	-	2	-	6	-	-3	-1	-

表八 臺灣地區癌症登記醫院申報個案人次按原發部位別分類，民國八十九年（續）
NUMBER OF CANCER FROM VARIOUS ANATOMIC SITES REPORTED BY THE
PARTICIPANTS OF THE CANCER REGISTRY, 1999 AND 2000 (CONTINUED)

醫院代碼	原發部位別	胸膜	胸腺、心臟及中隔	白血病	造血系統及網狀內皮系統 (白血病除外)	骨、關節及關節軟骨	皮下組織 結締組織、軟組織及其他	皮膚	女性乳房	男性乳房	子宮，未明示部位	子宮頸	子宮體	卵巢、輸卵管及寬韌帶	說明之女性生殖器官 陰道、外陰部及其他未詳細
		163	164	169	170	171	173	174	175	179	180	182	183	184	
0101	88	4	22	132	40	30	45	127	401	1	2	475	49	51	8
	89	6	18	131	34	29	41	79	369	1	-	462	60	63	12
	增減數	2	-4	-1	-6	-1	-4	-48	-32	-	-2	-13	11	12	4
0102	88	1	20	95	31	23	43	93	255	1	-	340	48	51	13
	89	-	27	97	43	21	29	75	263	3	3	320	47	42	12
	增減數	-1	7	2	12	-2	-14	-18	8	2	3	-20	-1	-9	-1
0103	88	1	6	33	6	4	4	22	110	-	-	91	13	19	5
	89	-	12	27	8	6	18	12	126	-	1	73	11	19	4
	增減數	-1	6	-6	2	2	14	-10	16	-	1	-18	-2	-	-1
0104	88	-	-	1	3	-	-	7	7	-	-	20	3	2	3
	89	-	1	2	2	-	-	3	6	-	-	30	1	2	1
	增減數	-	1	1	-1	-	-	-4	-1	-	-	10	-2	-	-2
0105	88	-	-	8	4	-	8	8	58	1	-	45	3	6	1
	89	-	2	6	9	1	5	15	86	2	-	42	11	6	4
	增減數	-	2	-2	5	1	-3	7	28	1	-	-3	8	-	3
0106	88	-	-	-	-	-	-	11	19	-	-	24	3	2	1
	89	-	1	-	1	-	-	9	9	1	-	11	3	2	1
	增減數	-	1	-	1	-	-	-2	-10	1	-	-13	-	-	-
0107	88	-	-	-	-	-	-	1	6	-	-	6	2	1	-
	89	-	-	-	-	-	-	-	6	1	-	5	-	-	-
	增減數	-	-	-	-	-	-	-1	-	1	-	-1	-2	-1	-
0108	88	-	-	1	-	-	1	1	64	-	-	20	5	4	-
	89	-	-	-	-	1	1	1	75	-	-	20	3	5	-
	增減數	-	-	-1	-	1	-	-	11	-	-	-	-2	1	-
0109	88	2	13	47	12	1	20	50	259	-	-	487	54	71	5
	89	2	5	45	13	8	17	65	259	1	-	424	45	58	10
	增減數	-	-8	-2	1	7	-3	15	-	1	-	-63	-9	-13	5
0110	88	-	-	1	4	-	1	4	33	-	-	22	3	4	1
	89	-	-	-	3	-	2	11	65	-	-	32	2	5	2
	增減數	-	-	-1	-1	-	1	7	32	-	-	10	-1	1	1
0111	88	4	30	199	53	25	70	217	610	6	-	749	72	109	29
	89	3	29	203	52	36	55	159	622	1	-	738	80	106	18
	增減數	-1	-1	4	-1	11	-15	-58	12	-5	-	-11	8	-3	-11
0113	88	1	3	9	8	4	17	48	264	1	-	256	18	27	3
	89	-	-	22	5	1	11	57	260	1	-	228	14	30	7
	增減數	-1	-3	13	-3	-3	-6	9	-4	-	-	-28	-4	3	4
0114	88	-	-	1	-	-	-	-	18	-	-	9	1	-	-
	89	-	-	-	-	-	1	1	7	-	-	4	1	-	1
	增減數	-	-	-1	-	-	1	1	-11	-	-	-5	-	-	1

增減數：截至 92 年 1 月 31 日申報之 89 年發生個案數 - 截至 91 年 1 月 31 日申報之 88 年發生個案數。

攝護腺	睪丸	陰莖及其他男性生殖器官	膀胱	腎	腎盂及其他泌尿器官	眼及淚腺	腦	說明部位 其他神經系統及未詳細	甲狀腺	其他內分泌腺	其他分界不明部位	淋巴結	不明原發部位	醫院代碼
185	186	187	188	189.0	189	190	191	192	193	194	195	196	199	
106	6	12	91	76	33	19	67	5	95	6	1	68	94	0101
111	8	7	85	77	29	17	60	4	89	9	-	51	77	
5	2	-5	-6	1	-4	-2	-7	-1	-6	3	-1	-17	-17	
309	6	6	130	73	43	6	79	3	76	8	2	88	107	0102
281	7	5	127	85	48	13	103	8	93	5	2	78	119	
-28	1	-1	-3	12	5	7	24	5	17	-3	-	-10	12	
30	8	-	46	19	6	2	23	-	31	-	-	18	32	0103
43	2	2	43	18	14	1	28	3	25	4	-	22	29	
13	-6	2	-3	-1	8	-1	5	3	-6	4	-	4	-3	
7	-	-	7	1	1	-	3	-	-	-	-	2	4	0104
6	-	-	2	3	-	-	1	-	1	-	-	2	4	
-1	-	-	-5	2	-1	-	-2	-	1	-	-	-	-	
27	1	-	17	5	4	1	5	-	17	-	-	6	21	0105
32	-	-	10	4	2	-	3	-	18	-	-	14	12	
5	-1	-	-7	-1	-2	-1	-2	-	1	-	-	8	-9	
-	-	-	5	-	-	-	3	-	6	-	-	6	4	0106
2	-	2	4	-	-	-	1	-	3	-	-	3	1	
2	-	2	-1	-	-	-	-2	-	-3	-	-	-3	-3	
-	-	-	-	-	-	-	-	-	-	-	-	-	-	0107
-	-	-	-	-	-	-	-	-	-	-	-	-	-	
-	-	-	-	-	-	-	-	-	-	-	-	-	-	
10	2	1	7	1	4	-	-	-	9	-	-	3	6	0108
16	1	-	4	1	1	-	-	-	4	-	-	-	1	
6	-1	-1	-3	-	-3	-	-	-	-5	-	-	-3	-5	
62	4	1	52	31	18	2	16	3	52	5	-	28	47	0109
60	4	3	42	35	22	3	16	3	38	6	-	27	64	
-2	-	2	-10	4	4	1	-	-	-14	1	-	-1	17	
23	2	1	18	6	4	-	3	-	2	-	-	6	3	0110
20	1	1	14	10	7	-	5	-	2	-	-	11	7	
-3	-1	-	-4	4	3	-	2	-	-	-	-	5	4	
198	19	12	131	121	59	17	155	9	198	23	-	118	196	0111
186	16	6	137	106	64	25	129	19	165	12	1	126	198	
-12	-3	-6	6	-15	5	8	-26	10	-33	-11	1	8	2	
40	-	1	40	15	10	3	18	2	34	1	-	12	28	0113
55	7	2	41	21	9	3	16	4	41	2	-	11	30	
15	7	1	1	6	-1	-	-2	2	7	1	-	-1	2	
2	-	-	2	2	-	-	1	-	1	-	-	-	-	0114
-	-	-	2	-	-	-	-	-	-	-	-	-	-	
-2	-	-	-	-2	-	-	-1	-	-1	-	-	-	-	

表八 臺灣地區癌症登記醫院申報個案人次按原發部位別分類，民國八十九年（續）
NUMBER OF CANCER FROM VARIOUS ANATOMIC SITES REPORTED BY THE
PARTICIPANTS OF THE CANCER REGISTRY, 1999 AND 2000 (CONTINUED)

醫院代碼 / 醫院	原發部位別	總計	唇(唇的皮膚 T-173.0 除外)	舌	主唾液腺	齒齦	口腔底	口腔之其他及未詳細說明	部位	咽喉	鼻咽	下咽
		140	141	142	143	144	145	146	147	148		
0115 中山醫院	88	121	-	-	-	-	-	-	-	-	-	-
	89	93	-	-	-	-	-	-	-	-	-	-
	增減數	-28	-	-	-	-	-	-	-	-	-	-
0116 中華醫院	88	20	-	-	-	-	-	-	-	-	-	-
	89	11	-	-	-	-	-	-	-	-	-	-
	增減數	-9	-	-	-	-	-	-	-	-	-	-
0119 國軍松山醫院	88	62	-	1	-	-	-	-	-	-	-	-
	89	46	-	-	-	-	-	-	-	-	-	-
	增減數	-16	-	-1	-	-	-	-	-	-	-	-
0122 財團法人中心診所醫院	88	88	-	-	1	-	-	-	1	-	-	-
	89	70	-	-	-	-	-	-	-	-	-	-
	增減數	-18	-	-	-1	-	-	-	-1	-	-	-
0124 台北仁濟院附設仁濟醫院	88	53	-	-	-	-	-	-	-	-	-	-
	89	38	-	-	-	-	-	-	-	-	-	-
	增減數	-15	-	-	-	-	-	-	-	-	-	-
0125 博仁綜合醫院	88	22	-	-	-	-	-	-	-	-	-	-
	89	9	-	-	-	-	-	-	-	-	-	1
	增減數	-13	-	-	-	-	-	-	-	-	-	1
0126 行政院衛生署台北醫院城區分院	88	-	-	-	-	-	-	-	-	-	-	-
	89	3	-	-	-	-	-	-	-	1	-	-
	增減數	3	-	-	-	-	-	-	-	1	-	-
0127 台北市立婦幼綜合醫院	88	113	-	1	-	-	-	-	-	-	-	-
	89	140	-	2	-	-	-	1	1	2	-	-
	增減數	27	-	1	-	-	-	1	1	2	-	-
0128 台北市立陽明醫院	88	171	-	-	2	-	-	-	-	-	-	-
	89	132	-	-	-	-	-	1	-	-	-	-
	增減數	-39	-	-	-2	-	-	1	-	-	-	-
0130 西園醫院	88	42	-	-	1	-	-	-	1	-	-	-
	89	38	-	-	-	-	-	-	-	-	-	-
	增減數	-4	-	-	-1	-	-	-	-1	-	-	-
0135 潘宏智診所	88	6	-	-	-	-	-	-	-	-	-	-
	89	2	-	-	-	-	-	-	-	-	-	-
	增減數	-4	-	-	-	-	-	-	-	-	-	-
0137 協和醫院	88	4	-	-	-	-	-	-	-	-	-	-
	89	-	-	-	-	-	-	-	-	-	-	-
	增減數	-4	-	-	-	-	-	-	-	-	-	-
0139 景美綜合醫院	88	18	-	-	-	-	-	-	-	2	-	-
	89	19	-	-	-	-	-	-	-	-	-	-
	增減數	1	-	-	-	-	-	-	-	-2	-	-

增減數：截至 92 年 1 月 31 日申報之 89 年發生個案數 — 截至 91 年 1 月 31 日申報之 88 年發生個案數。

醫院代碼	肺、支氣管及氣管	喉	鼻腔、副竇、中耳及內耳	與腹膜分界不明部位 消化器官之其他部位及 後腹膜腔及腹膜	胰	膽囊及肝外膽管	肝及肝內膽管	及肛門 直腸、乙狀結腸連結部	結腸	小腸	胃	食道	不明部位 咽和唇、口腔及咽之分界
162	161	160	159	158	157	156	155	154	153	152	151	150	149
0115	3	-	-	-	7	-	8	14	9	1	6	1	-
	3	1	-	-	1	-	6	5	7	-	2	-	-
	-	1	-	-	-6	-	-2	-9	-2	-1	-4	-1	-
0116	5	-	-	-	-	2	2	2	3	-	1	2	-
	2	-	-	-	-	-	2	-	4	-	-	-	-
	-3	-	-	-	-	-2	-	-2	1	-	-1	-2	-
0119	5	-	-	-	1	1	5	12	12	-	2	-	-
	2	-	-	-	1	1	8	6	7	-	6	1	-
	-3	-	-	-	-	-	3	-6	-5	-	4	1	-
0122	6	-	-	-	2	1	4	9	8	-	4	-	-
	4	-	-	-	1	3	1	5	9	-	-	-	-
	-2	-	-	-	-1	2	-3	-4	1	-	-4	-	-
0124	2	-	-	-	1	-	8	4	7	-	10	4	-
	1	-	-	-	-	1	1	2	11	-	12	1	-
	-1	-	-	-	-1	1	-7	-2	4	-	2	-3	-
0125	2	-	-	-	-	-	1	2	1	-	2	1	-
	-	1	-	-	2	-	1	1	-	-	-	1	-
	-2	1	-	-	2	-	-	-1	-1	-	-2	-	-
0126	-	-	-	-	-	-	-	-	-	-	-	-	-
	-	-	-	-	-	-	-	-	-	-	1	-	-
	-	-	-	-	-	-	-	-	-	-	1	-	-
0127	-	-	1	-	-	-	2	1	3	-	1	-	-
	-	-	1	-	1	-	-	1	2	-	2	1	-
	-	-	-	-	1	-	-2	-	-1	-	1	1	-
0128	19	2	-	-	6	3	15	10	12	-	22	2	-
	25	2	-	-	4	-	11	12	12	-	13	5	-
	6	-	-	-	-2	-3	-4	2	-	-	-9	3	-
0130	4	-	-	-	-	1	5	3	9	-	3	-	-
	1	-	-	-	1	-	-	7	12	-	3	-	-
	-3	-	-	-	1	-1	-5	4	3	-	-	-	-
0135	-	-	-	-	-	-	-	-	-	-	-	-	-
	-	-	-	-	-	-	-	-	-	-	-	-	-
	-	-	-	-	-	-	-	-	-	-	-	-	-
0137	1	-	-	-	-	-	1	-	1	-	-	-	-
	-	-	-	-	-	-	-	-	-	-	-	-	-
	-1	-	-	-	-	-	-1	-	-1	-	-	-	-
0139	3	-	-	-	-	-	4	-	3	-	-	-	-
	2	-	-	-	-	-	3	2	1	-	3	2	-
	-1	-	-	-	-	-	-1	2	-2	-	3	2	-

表八 臺灣地區癌症登記醫院申報個案人次按原發部位別分類，民國八十九年（續）
NUMBER OF CANCER FROM VARIOUS ANATOMIC SITES REPORTED BY THE
PARTICIPANTS OF THE CANCER REGISTRY, 1999 AND 2000 (CONTINUED)

醫院代碼	原發部位別	胸膜	胸腺、心臟及中隔	白血病	造血系統及網狀內皮系統 (白血病除外)	骨、關節及關節軟骨	皮下組織 結締組織、軟組織及其他	皮膚	女性乳房	男性乳房	子宮，未明示部位	子宮頸	子宮體	卵巢、輸卵管及寬韌帶	說明之女性生殖器官 陰道、外陰部及其他未詳細
		163	164	169	170	171	173	174	175	179	180	182	183	184	
0115	88	-	-	-	-	3	-	2	20	-	-	27	3	6	-
	89	-	-	-	-	-	-	4	15	-	-	20	5	6	1
	增減數	-	-	-	-	-3	-	2	-5	-	-	-7	2	-	1
0116	88	-	-	-	-	-	-	-	1	-	-	-	-	-	-
	89	-	-	-	-	-	-	1	1	-	-	-	-	-	-
	增減數	-	-	-	-	-	-	1	-	-	-	-	-	-	-
0119	88	-	-	1	-	-	-	-	2	-	-	2	-	1	-
	89	-	-	-	-	-	-	2	1	-	-	3	-	-	-
	增減數	-	-	-1	-	-	-	2	-1	-	-	1	-	-1	-
0122	88	-	-	-	-	-	1	1	10	-	-	9	1	1	-
	89	-	-	-	-	-	-	-	5	-	-	9	2	1	-
	增減數	-	-	-	-	-	-1	-1	-5	-	-	-	1	-	-
0124	88	-	-	-	-	-	1	-	7	-	-	-	-	2	-
	89	-	-	-	-	-	-	1	1	-	-	1	1	-	-
	增減數	-	-	-	-	-	-1	1	-6	-	-	1	1	-2	-
0125	88	-	-	-	1	-	-	1	2	-	-	-	-	-	-
	89	-	-	-	-	-	-	-	1	-	-	-	-	-	-
	增減數	-	-	-	-1	-	-	-1	-1	-	-	-	-	-	-
0126	88	-	-	-	-	-	-	-	-	-	-	-	-	-	-
	89	-	-	-	-	-	-	-	1	-	-	-	-	-	-
	增減數	-	-	-	-	-	-	-	1	-	-	-	-	-	-
0127	88	-	-	-	-	-	-	-	38	-	-	57	5	-	2
	89	-	-	-	-	-	1	1	53	-	-	58	8	3	-
	增減數	-	-	-	-	-	1	1	15	-	-	1	3	3	-2
0128	88	-	-	1	3	-	-	1	6	-	-	23	2	2	1
	89	-	-	1	-	1	4	-	10	-	-	13	3	-	-
	增減數	-	-	-	-3	1	4	-1	4	-	-	-10	1	-2	-1
0130	88	-	-	-	-	-	1	-	-	-	-	-	-	-	-
	89	-	-	-	1	-	-	-	2	-	-	2	-	-	-
	增減數	-	-	-	1	-	-1	-	2	-	-	2	-	-	-
0135	88	-	-	-	-	-	-	-	-	-	-	-	-	-	-
	89	-	-	-	-	-	-	1	-	-	-	-	-	-	-
	增減數	-	-	-	-	-	-	1	-	-	-	-	-	-	-
0137	88	-	-	-	-	-	-	1	-	-	-	-	-	-	-
	89	-	-	-	-	-	-	-	-	-	-	-	-	-	-
	增減數	-	-	-	-	-	-	-1	-	-	-	-	-	-	-
0139	88	-	-	-	-	-	-	1	1	-	-	3	-	-	-
	89	-	-	-	-	-	-	-	2	-	-	2	-	-	-
	增減數	-	-	-	-	-	-	-1	1	-	-	-1	-	-	-

增減數：截至 92 年 1 月 31 日申報之 89 年發生個案數 — 截至 91 年 1 月 31 日申報之 88 年發生個案數。

攝護腺	睪丸	陰莖及其他男性生殖器官	膀胱	腎	腎盂及其他泌尿器官	眼及淚腺	腦	說明部位 其他神經系統及未詳細	甲狀腺	其他內分泌腺	其他分界不明部位	淋巴結	不明原發部位	醫院代碼
185	186	187	188	189.0	189	190	191	192	193	194	195	196	199	
2	-	1	3	1	-	-	-	-	3	-	-	1	-	0115
3	-	-	2	-	1	1	-	-	8	-	-	1	1	
1	-	-1	-1	-1	1	1	-	-	5	-	-	-	1	
1	-	-	-	1	-	-	-	-	-	-	-	-	-	0116
-	-	-	-	-	-	-	-	-	-	-	-	-	1	
-1	-	-	-	-1	-	-	-	-	-	-	-	-	1	
5	-	-	6	2	2	-	-	-	-	-	-	1	1	0119
4	-	-	2	2	-	-	-	-	-	-	-	-	-	
-1	-	-	-4	-	-2	-	-	-	-	-	-	-1	-1	
8	1	-	9	1	8	-	-	-	1	1	-	-	-	0122
5	1	-	16	4	4	-	-	-	-	-	-	-	-	
-3	-	-	7	3	-4	-	-	-	-1	-1	-	-	-	
2	-	-	4	-	-	-	-	-	-	-	-	-	1	0124
3	-	-	2	-	-	-	-	-	-	-	-	-	-	
1	-	-	-2	-	-	-	-	-	-	-	-	-	-1	
6	-	1	2	-	-	-	-	-	-	-	-	-	-	0125
-	-	-	-	-	-	-	-	-	1	-	-	-	-	
-6	-	-1	-2	-	-	-	-	-	1	-	-	-	-	
-	-	-	-	-	-	-	-	-	-	-	-	-	-	0126
-	-	-	-	-	-	-	-	-	-	-	-	-	-	
-	-	-	-	-	-	-	-	-	-	-	-	-	-	
-	-	-	-	-	-	-	-	-	2	-	-	-	-	0127
-	-	-	-	1	-	-	-	-	1	-	-	-	-	
-	-	-	-	1	-	-	-	-	-1	-	-	-	-	
4	-	1	9	4	1	-	-	-	3	-	-	2	15	0128
4	-	-	5	-	5	-	-	-	-	-	-	-	1	
-	-	-1	-4	-4	4	-	-	-	-3	-	-	-2	-14	
2	-	-	10	-	-	-	-	-	2	-	-	-	-	0130
3	-	-	5	-	1	-	-	-	-	-	-	-	-	
1	-	-	-5	-	1	-	-	-	-2	-	-	-	-	
-	-	-	-	-	-	-	-	-	6	-	-	-	-	0135
-	-	-	-	-	-	-	-	-	1	-	-	-	-	
-	-	-	-	-	-	-	-	-	-5	-	-	-	-	
-	-	-	-	-	-	-	-	-	-	-	-	-	-	0137
-	-	-	-	-	-	-	-	-	-	-	-	-	-	
-	-	-	-	-	-	-	1	-	-	-	-	-	-	0139
-	-	-	2	-	-	-	-	-	-	-	-	-	-	
-	-	-	2	-	-	-	-1	-	-	-	-	-	-	

表八 臺灣地區癌症登記醫院申報個案人次按原發部位別分類，民國八十九年（續）
NUMBER OF CANCER FROM VARIOUS ANATOMIC SITES REPORTED BY THE
PARTICIPANTS OF THE CANCER REGISTRY, 1999 AND 2000 (CONTINUED)

醫院代碼 / 醫院	原發部位別	總計	唇 (唇的皮膚 T-173.0 除外)	舌	主唾液腺	齒齦	口底	口腔之其他及未詳細說明	部位	咽	鼻咽	下咽
		140	141	142	143	144	145	146	147	148		
0140 台北市立忠孝醫院	88	243	-	2	-	-	-	5	5	2	1	
	89	232	-	2	1	-	-	-	2	5	1	
	增減數	-11	-	-	1	-	-	-5	-3	3	-	
0141 和信治癌中心醫院	88	2,749	10	67	5	10	-	71	20	151	18	
	89	3,297	2	91	15	15	1	89	22	171	17	
	增減數	548	-8	24	10	5	1	18	2	20	-1	
0142 新光吳火獅紀念醫院	88	1,179	4	23	3	2	5	23	3	36	3	
	89	1,282	2	20	7	-	2	23	7	35	6	
	增減數	103	-2	-3	4	-2	-3	-	4	-1	3	
0143 振興復健醫院	88	30	-	-	-	-	-	-	-	-	1	
	89	150	-	-	1	-	-	1	-	-	-	
	增減數	120	-	-	1	-	-	1	-	-	-1	
0144 國泰醫院內湖分院	88	96	-	-	1	-	-	-	1	-	-	
	89	94	-	-	-	-	-	-	-	1	-	
	增減數	-2	-	-	-1	-	1	-	-1	1	-	
0145 萬芳醫院	88	438	-	3	-	1	-	5	-	8	-	
	89	597	-	4	1	2	-	5	2	13	3	
	增減數	159	-	1	1	1	-	-	2	5	3	
0146 行政院衛生署慢性病防治局	88	5	-	-	-	-	-	-	-	-	-	
	89	63	-	-	-	-	-	-	-	-	-	
	增減數	58	-	-	-	-	-	-	-	-	-	
0147 財團法人康寧醫院	88	8	-	-	-	-	-	-	-	-	-	
	89	52	-	1	-	-	-	-	1	-	-	
	增減數	44	-	1	-	-	-	-	1	-	-	
0201 行政院衛生署基隆醫院	88	57	-	1	-	-	-	1	-	-	-	
	89	54	-	1	-	-	-	-	-	1	-	
	增減數	-3	-	-	-	-	-	-1	-	1	-	
0202 基隆市立醫院	88	2	-	-	-	-	-	-	-	-	-	
	89	4	-	-	-	-	-	-	-	-	-	
	增減數	2	-	-	-	-	-	-	-	-	-	
0203 台灣礦工醫院	88	73	-	1	-	-	-	-	-	-	-	
	89	84	-	-	-	-	-	-	-	-	-	
	增減數	11	-	-1	-	-	-	-	-	-	-	
0204 國軍基隆醫院	88	33	-	1	1	-	-	1	-	-	1	
	89	32	-	-	-	-	-	-	1	-	-	
	增減數	-1	-	-1	-1	-	-	-1	1	-	-1	
0207 財團法人長庚紀念醫院基隆分院	88	879	1	10	2	1	-	4	-	28	2	
	89	975	1	6	2	1	1	16	5	19	1	
	增減數	96	-	-4	-	-	1	12	5	-9	-1	

增減數：截至 92 年 1 月 31 日申報之 89 年發生個案數 - 截至 91 年 1 月 31 日申報之 88 年發生個案數。

醫院代碼	肺、支氣管及氣管	喉	鼻腔、副竇、中耳及內耳	與腹膜分界不明部位 消化器官之其他部位及 後腹膜腔及腹膜	胰	膽囊及肝外膽管	肝及肝內膽管	及肛門 直腸、乙狀結腸連結部	結腸	小腸	胃	食道	不明部位 咽和唇、口腔及咽之交界
162	161	160	159	158	157	156	155	154	153	152	151	150	149
0140	36	2	-	-	4	2	33	13	31	-	27	6	-
	41	4	2	-	5	2	30	15	30	2	27	7	-
	5	2	2	-	1	-	-3	2	-1	2	-	1	-
0141	312	17	11	-	44	18	321	125	175	7	155	39	2
	406	34	16	-	68	11	416	146	193	7	169	59	-
	94	17	5	-	24	-7	95	21	18	-	14	20	-2
0142	120	5	6	-	14	5	118	89	74	4	88	32	-
	78	11	5	-	17	7	103	105	115	1	96	31	-
	-42	6	-1	-	3	2	-15	16	41	-3	8	-1	-
0143	4	-	1	-	-	-	1	6	7	-	2	2	-
	37	1	-	-	4	1	8	24	11	-	9	7	1
	33	1	-1	-	4	1	7	18	4	-	7	5	1
0144	5	1	-	-	5	1	15	11	18	1	16	6	-
	5	1	1	-	3	2	22	8	14	1	12	4	-
	-	-	1	-	-2	1	7	-3	-4	-	-4	-2	-
0145	71	5	-	-	7	2	79	18	33	2	31	8	-
	90	6	1	-	9	7	91	31	33	4	40	18	-
	19	1	1	-	2	5	12	13	-	2	9	10	-
0146	5	-	-	-	-	-	-	-	-	-	-	-	-
	61	-	-	-	-	-	-	-	-	-	-	-	-
	56	-	-	-	-	-	-	-	-	-	-	-	-
0147	-	-	-	-	-	1	2	-	3	-	-	-	-
	5	-	-	-	2	1	9	6	6	1	4	-	-
	5	-	-	-	-	-	7	6	3	1	4	-	-
0201	16	1	2	-	4	-	7	2	2	-	8	1	-
	5	1	1	-	2	1	7	3	9	1	10	2	-
	-11	-	-1	-	-1	1	-	1	7	1	2	1	-
0202	-	-	-	-	-	-	-	-	-	-	-	-	-
	-	-	-	-	-	-	-	-	-	-	-	-	-
	-	-	-	-	-	-	-	-	-	-	-	-	-
0203	10	-	-	-	1	1	16	6	6	-	9	2	-
	13	-	-	-	1	-	12	3	4	-	18	3	-
	3	-	-	-	-	-1	-4	-3	-2	-	9	1	-
0204	1	-	-	-	-	-	2	2	3	1	7	1	-
	-	-	-	-	3	-	2	2	3	-	10	-	-
	-1	-	-	-	3	-	-	-	-	-1	3	-1	-
0207	135	-	-	-	16	8	117	39	63	2	72	17	-
	126	3	1	-	18	10	157	49	94	5	72	28	-
	-9	3	1	-	2	2	40	10	31	3	-	11	-

表八 臺灣地區癌症登記醫院申報個案人次按原發部位別分類，民國八十九年（續）
NUMBER OF CANCER FROM VARIOUS ANATOMIC SITES REPORTED BY THE
PARTICIPANTS OF THE CANCER REGISTRY, 1999 AND 2000 (CONTINUED)

醫院代碼	原發部位別	胸膜	胸腺、心臟及中隔	白血病	造血系統及網狀內皮系統 (白血病除外)	骨、關節及關節軟骨	皮下組織 結締組織、軟組織及其他	皮膚	女性乳房	男性乳房	子宮，未明示部位	子宮頸	子宮體	卵巢、輸卵管及寬韌帶	說明之女性生殖器官 陰道、外陰部及其他未詳細
		163	164	169	170	171	173	174	175	179	180	182	183	184	
0140	88	-	-	1	1	2	-	4	6	-	-	26	1	3	1
	89	1	-	1	1	-	-	4	8	-	-	7	-	2	-
	增減數	1	-	-	-	-2	-	-	2	-	-	-19	-1	-1	-1
0141	88	-	5	16	14	11	31	24	436	1	-	191	15	38	6
	89	1	7	16	12	13	51	26	493	1	-	230	26	41	6
	增減數	1	2	-	-2	2	20	2	57	-	-	39	11	3	-
0142	88	-	4	13	6	6	13	42	77	1	-	119	10	10	2
	89	-	8	13	9	3	9	50	117	-	-	127	16	15	2
	增減數	-	4	-	3	-3	-4	8	40	-1	-	8	6	5	-
0143	88	-	1	-	-	-	-	3	-	-	-	1	-	-	-
	89	1	1	-	1	-	-	8	-	-	-	1	-	1	-
	增減數	1	-	-	1	-	-	5	-	-	-	-	-	1	-
0144	88	-	-	-	-	-	-	1	3	1	-	1	1	1	-
	89	-	-	-	1	-	1	5	-	-	-	1	2	-	-
	增減數	-	-	-	1	-	1	-	2	-1	-	-1	-	1	-
0145	88	-	2	5	1	1	1	9	21	-	-	22	1	7	1
	89	-	1	4	6	1	4	21	30	-	-	63	6	6	-
	增減數	-	-1	-1	5	-	3	12	9	-	-	41	5	-1	-1
0146	88	-	-	-	-	-	-	-	-	-	-	-	-	-	-
	89	1	-	-	-	-	-	1	-	-	-	-	-	-	-
	增減數	1	-	-	-	-	-	1	-	-	-	-	-	-	-
0147	88	-	-	-	-	-	-	-	-	-	-	-	-	-	-
	89	-	-	-	2	-	-	1	2	-	-	4	-	1	-
	增減數	-	-	-	2	-	-	1	2	-	-	4	-	1	-
0201	88	-	-	-	-	-	-	1	-	-	-	1	-	1	-
	89	-	-	-	-	-	-	1	1	-	-	3	-	1	-
	增減數	-	-	-	-	-	-	1	-	-	-	2	-	-	-
0202	88	-	-	-	-	-	-	-	-	-	-	2	-	-	-
	89	-	-	-	-	-	-	-	-	-	-	4	-	-	-
	增減數	-	-	-	-	-	-	-	-	-	-	2	-	-	-
0203	88	-	-	-	-	-	-	3	4	-	-	5	-	-	-
	89	-	-	-	-	-	-	4	3	-	-	5	-	1	-
	增減數	-	-	-	-	-	-	1	-1	-	-	-	-	1	-
0204	88	-	-	-	-	-	-	2	2	-	-	7	-	1	-
	89	-	-	-	-	-	-	1	1	-	-	6	1	-	-
	增減數	-	-	-	-	-	-	-1	-1	-	-	-1	1	-1	-
0207	88	5	4	8	12	2	8	20	73	1	-	103	10	7	1
	89	5	3	5	21	1	3	15	63	-	-	87	7	7	1
	增減數	-	-1	-3	9	-1	-5	-5	-10	-1	-	-16	-3	-	-

增減數：截至 92 年 1 月 31 日申報之 89 年發生個案數 - 截至 91 年 1 月 31 日申報之 88 年發生個案數。

攝護腺	睪丸	陰莖及其他男性生殖器官	膀胱	腎	腎盂及其他泌尿器官	眼及淚腺	腦	說明部位 其他神經系統及未詳細	甲狀腺	其他內分泌腺	其他分界不明部位	淋巴結	不明原發部位	醫院代碼
185	186	187	188	189.0	189	190	191	192	193	194	195	196	199	
13	-	-	7	2	-	-	1	-	2	-	1	1	2	0140
10	1	-	8	3	1	-	1	-	2	-	-	2	4	
-3	1	-	1	1	1	-	-	-	-	-	-1	1	2	
85	6	3	51	33	12	4	32	3	23	2	3	54	61	0141
88	7	1	53	43	13	2	37	1	53	8	1	56	53	
3	1	-2	2	10	1	-2	5	-2	30	6	-2	2	-8	
38	3	2	36	10	12	2	15	-	41	-	-	16	44	0142
48	1	1	43	15	18	-	12	2	54	1	-	14	30	
10	-2	-1	7	5	6	-2	-3	2	13	1	-	-2	-14	
-	-	-	-	-	-	-	1	-	-	-	-	-	-	0143
11	-	-	4	5	6	-	1	-	1	-	-	1	2	
11	-	-	4	5	6	-	-	-	1	-	-	1	2	
3	-	-	2	-	1	-	-	-	1	-	-	-	-	0144
3	-	-	3	-	-	-	-	-	2	-	-	-	-	
-	-	-	1	-	-1	-	-	-	1	-	-	-	-	
34	-	-	16	2	1	-	13	1	6	-	-	9	12	0145
19	1	1	14	7	5	1	15	-	10	1	-	3	18	
-15	1	1	-2	5	4	1	2	-1	4	1	-	-6	6	
-	-	-	-	-	-	-	-	-	-	-	-	-	-	0146
-	-	-	-	-	-	-	-	-	-	-	-	-	-	
-	-	-	-	-	-	-	-	-	-	-	-	-	-	
-	1	-	1	-	-	-	-	-	-	-	-	-	-	0147
2	-	-	1	1	1	-	-	-	-	-	-	-	1	
2	-1	-	-	1	1	-	-	-	-	-	-	-	1	
1	-	-	1	1	-	-	-	-	1	-	-	3	1	0201
-	-	1	3	-	-	-	-	-	-	-	-	-	-	
-1	-	1	2	-1	-	-	-	-	-1	-	-	-3	-1	
-	-	-	-	-	-	-	-	-	-	-	-	-	-	0202
-	-	-	-	-	-	-	-	-	-	-	-	-	-	
-	-	-	-	-	-	-	-	-	-	-	-	-	-	
4	-	-	2	1	-	-	1	-	1	-	-	-	-	0203
3	-	-	7	2	-	-	-	-	2	-	-	-	3	
-1	-	-	5	1	-	-	-1	-	1	-	-	-	3	
-	-	-	-	-	-	-	-	-	-	-	-	-	-	0204
-	-	-	2	-	-	-	-	-	-	-	-	-	-	
-	-	-	2	-	-	-	-	-	-	-	-	-	-	
22	2	3	14	7	5	-	10	-	19	-	2	6	11	0207
22	4	1	22	21	10	1	9	1	23	-	3	1	20	
-	2	-2	8	14	5	1	-1	1	4	-	1	-5	9	

表八 臺灣地區癌症登記醫院申報個案人次按原發部位別分類，民國八十九年（續）
NUMBER OF CANCER FROM VARIOUS ANATOMIC SITES REPORTED BY THE
PARTICIPANTS OF THE CANCER REGISTRY, 1999 AND 2000 (CONTINUED)

醫院代碼 / 醫院	原發部位別	總計	唇 (唇的皮膚 T-173.0 除外)	舌	主 唾 液 腺	齒 齦	口 底	口 腔 之 其 他 及 未 詳 細 說 明	部 位	咽	鼻 咽	下 咽
		140	141	142	143	144	145	146	147	148		
0301 行政院衛生署台北醫院	88	73	-	2	-	-	-	-	2	-	-	-
	89	61	1	3	-	-	-	3	1	2	1	
	增減數	-12	1	1	-	-	-	3	-1	2	1	
0302 財團法人天主教耕莘醫院	88	374	-	-	-	1	-	3	-	5	-	-
	89	444	-	3	3	-	-	3	3	7	-	-
	增減數	70	-	3	3	-1	-	-	3	2	-	-
0304 台北縣立三重醫院	88	38	-	-	-	-	-	-	-	-	-	-
	89	71	-	1	-	-	-	-	-	-	-	-
	增減數	33	-	1	-	-	-	-	-	-	-	-
0305 亞東醫院	88	303	-	-	-	-	-	2	-	3	2	
	89	361	1	-	-	-	-	4	1	-	1	
	增減數	58	1	-	-	-	-	2	1	-3	-1	
0306 耕莘醫院永和分院	88	4	-	-	-	-	-	-	-	-	-	-
	89	35	-	2	-	-	-	-	-	2	1	
	增減數	31	-	2	-	-	-	-	-	2	1	
0307 台北縣立板橋醫院	88	48	-	1	-	-	-	-	-	-	-	-
	89	57	-	-	-	-	-	1	-	1	-	-
	增減數	9	-	-1	-	-	-	1	-	1	-	-
0308 永和振興醫院	88	10	-	-	-	-	-	-	-	-	-	-
	89	11	-	-	-	-	-	-	-	-	-	-
	增減數	1	-	-	-	-	-	-	-	-	-	-
0309 瑞芳醫院	88	5	-	-	-	-	-	-	-	-	-	-
	89	3	-	-	-	-	-	-	-	-	-	-
	增減數	-2	-	-	-	-	-	-	-	-	-	-
0311 台北縣社民綜合醫院	88	-	-	-	-	-	-	-	-	-	-	-
	89	7	-	-	-	-	-	-	-	-	-	-
	增減數	7	-	-	-	-	-	-	-	-	-	-
0312 宏仁綜合醫院	88	6	1	-	-	-	-	-	-	-	-	-
	89	17	-	1	-	-	-	-	-	-	-	-
	增減數	11	-1	1	-	-	-	-	-	-	-	-
0315 恩主公醫院	88	534	-	4	2	1	2	3	5	11	6	
	89	500	2	7	2	-	3	1	-	13	1	
	增減數	-34	2	3	-	-1	1	-2	-5	2	-5	
0317 新泰綜合醫院	88	36	-	-	-	-	-	-	-	-	-	-
	89	46	-	-	-	-	-	-	-	-	-	-
	增減數	10	-	-	-	-	-	-	-	-	-	-
0401 行政院衛生署宜蘭醫院	88	7	-	-	-	-	-	-	-	-	-	-
	89	5	-	-	-	-	-	-	-	-	-	-
	增減數	-2	-	-	-	-	-	-	-	-	-	-

增減數：截至 92 年 1 月 31 日申報之 89 年發生個案數 — 截至 91 年 1 月 31 日申報之 88 年發生個案數。

醫院代碼	肺、支氣管及氣管	喉	鼻腔、副竇、中耳及內耳	與腹膜分界不明部位 消化器官之其他部位及 後腹膜腔及腹膜	胰	膽囊及肝外膽管	肝及肝內膽管	及肛門 直腸、乙狀結腸連結部	結腸	小腸	胃	食道	不明部位 咽和唇、口腔及咽之交界		
	162	161	160	159	158	157	156	155	154	153	152	151	150	149	
0301	4	3	-	-	-	3	-	13	6	4	-	11	2	-	
	5	2	1	-	-	3	-	11	1	3	-	1	3	-	
	1	-1	1	-	-	-	-	-2	-5	-1	-	-10	1	-	
0302	35	5	-	-	2	4	9	33	14	29	5	29	10	-	
	47	2	2	-	1	11	8	42	34	35	5	41	11	-	
	12	-3	2	-	-1	7	-1	9	20	6	-	12	1	-	
0304	6	-	-	-	-	-	1	8	2	4	-	10	2	-	
	17	-	-	-	-	1	-	4	1	15	-	13	3	-	
	11	-	-	-	-	1	-1	-4	-1	11	-	3	1	-	
0305	40	1	-	-	-	4	4	57	18	25	1	38	7	-	
	40	2	-	-	1	6	1	56	29	39	2	31	9	-	
	-	1	-	-	1	2	-3	-1	11	14	1	-7	2	-	
0306	2	-	-	-	-	-	-	1	-	-	-	-	-	-	
	3	-	-	-	-	-	-	3	2	4	-	-	2	-	
	1	-	-	-	-	-	-	2	2	4	-	-	2	-	
0307	6	1	-	-	-	-	2	5	5	5	-	1	-	-	
	2	-	-	-	-	2	1	4	3	5	-	6	2	-	
	-4	-1	-	-	-	2	-1	-1	-2	-	-	5	2	-	
0308	1	-	-	-	-	-	-	1	2	4	-	1	-	-	
	-	-	-	-	-	1	-	-	-	1	-	3	1	-	
	-1	-	-	-	-	1	-	-1	-2	-3	-	2	1	-	
0309	-	-	-	-	-	-	-	-	-	-	-	1	-	-	
	-	-	-	-	-	-	-	-	-	-	-	1	-	-	
	-	-	-	-	-	-	-	-	-	-	-	-	-	-	
0311	-	-	-	-	-	-	-	-	-	-	-	-	-	-	
	-	-	-	-	-	-	-	1	1	1	-	1	-	-	
	-	-	-	-	-	-	-	1	1	1	-	1	-	-	
0312	2	-	-	-	-	-	-	-	-	2	-	1	-	-	
	8	-	-	-	-	-	-	2	-	-	-	3	2	-	
	6	-	-	-	-	-	-	2	-	-2	-	2	2	-	
0315	56	4	-	-	-	10	6	85	31	49	3	66	9	-	
	49	4	-	-	-	5	4	74	24	42	2	49	12	-	
	-7	-	-	-	-	-5	-2	-11	-7	-7	-1	-17	3	-	
0317	2	1	-	1	-	-	-	6	1	1	-	5	1	-	
	10	-	-	-	-	1	-	7	1	4	-	5	1	-	
	8	-1	-	-	-1	1	-	1	-	3	-	-	-	-	
0401	1	-	-	-	-	-	-	-	-	-	-	3	-	-	
	-	-	-	-	-	-	-	2	-	-	-	2	-	-	
	-1	-	-	-	-	-	-	2	-	-	-	-1	-	-	

表八 臺灣地區癌症登記醫院申報個案人次按原發部位別分類，民國八十九年（續）
NUMBER OF CANCER FROM VARIOUS ANATOMIC SITES REPORTED BY THE
PARTICIPANTS OF THE CANCER REGISTRY, 1999 AND 2000 (CONTINUED)

醫院代碼	原發部位別	胸膜	胸腺、心臟及中隔	白血病	造血系統及網狀內皮系統 (白血病除外)	骨、關節及關節軟骨	皮下組織 結締組織、軟組織及其他	皮膚	女性乳房	男性乳房	子宮，未明示部位	子宮頸	子宮體	卵巢、輸卵管及寬韌帶	說明之女性生殖器官 陰道、外陰部及其他未詳細
		163	164	169	170	171	173	174	175	179	180	182	183	184	
0301	88	-	-	1	1	1	-	-	5	-	-	-	-	-	1
	89	-	1	-	-	-	-	-	5	1	-	1	-	-	-
	增減數	-	1	-1	-1	-1	-	-	-	1	-	1	-	-	-1
0302	88	-	1	-	-	1	1	12	99	-	-	42	1	3	1
	89	-	1	1	-	1	3	12	101	1	-	15	8	5	1
	增減數	-	-	1	-	-	2	-	2	1	-	-27	7	2	-
0304	88	-	-	-	-	-	-	3	-	-	-	1	-	-	-
	89	-	-	1	-	-	-	1	-	-	-	6	-	-	-
	增減數	-	-	1	-	-	-	-2	-	-	-	5	-	-	-
0305	88	-	1	3	3	-	5	6	13	-	-	25	3	2	-
	89	-	-	1	4	-	-	10	11	-	1	21	3	3	-
	增減數	-	-1	-2	1	-	-5	4	-2	-	1	-4	-	1	-
0306	88	-	-	-	-	-	-	1	-	-	-	-	-	-	-
	89	-	-	-	-	-	1	3	5	-	-	2	1	2	-
	增減數	-	-	-	-	-	1	2	5	-	-	2	1	2	-
0307	88	-	-	-	-	-	-	1	1	-	-	9	1	4	1
	89	-	-	-	-	-	-	4	2	-	-	17	4	-	-
	增減數	-	-	-	-	-	-	3	1	-	-	8	3	-4	-1
0308	88	-	-	-	-	-	-	-	-	-	-	1	-	-	-
	89	-	-	-	-	-	-	1	-	-	-	2	-	-	-
	增減數	-	-	-	-	-	-	1	-	-	-	1	-	-	-
0309	88	-	-	-	-	-	-	2	1	-	-	-	-	-	-
	89	-	-	-	-	-	-	1	-	-	-	1	-	-	-
	增減數	-	-	-	-	-	-	-1	-1	-	-	1	-	-	-
0311	88	-	-	-	-	-	-	-	-	-	-	-	-	-	-
	89	-	-	-	-	1	-	-	1	-	-	-	-	-	-
	增減數	-	-	-	-	1	-	-	1	-	-	-	-	-	-
0312	88	-	-	-	-	-	-	-	-	-	-	-	-	-	-
	89	-	-	-	-	-	-	1	-	-	-	-	-	-	-
	增減數	-	-	-	-	-	-	1	-	-	-	-	-	-	-
0315	88	-	-	4	5	1	6	13	28	1	-	31	2	5	2
	89	-	-	3	4	2	3	12	43	-	-	52	1	3	1
	增減數	-	-	-1	-1	1	-3	-1	15	-1	-	21	-1	-2	-1
0317	88	-	-	-	-	-	-	1	1	-	-	5	-	2	-
	89	-	-	-	-	-	-	2	2	-	-	1	1	1	-
	增減數	-	-	-	-	-	-	1	1	-	-	-4	1	-1	-
0401	88	-	-	-	-	-	-	-	-	-	-	1	-	-	-
	89	-	-	1	-	-	-	-	-	-	-	-	-	-	-
	增減數	-	-	1	-	-	-	-	-	-	-	-1	-	-	-

增減數：截至 92 年 1 月 31 日申報之 89 年發生個案數 — 截至 91 年 1 月 31 日申報之 88 年發生個案數。

攝護腺	睪丸	陰莖及其他男性生殖器官	膀胱	腎	腎盂及其他泌尿器官	眼及淚腺	腦	說明部位 其他神經系統及未詳細	甲狀腺	其他內分泌腺	其他分界不明部位	淋巴結	不明原發部位	醫院代碼
185	186	187	188	189.0	189	190	191	192	193	194	195	196	199	
3	-	-	4	1	-	-	-	-	4	-	-	1	1	0301
1	-	-	4	-	-	-	1	-	3	-	-	-	3	
-2	-	-	-	-1	-	-	1	-	-1	-	-	-1	2	
11	-	1	7	2	-	-	-	-	6	-	-	1	1	0302
12	-	2	5	1	-	-	3	-	7	-	-	1	6	
1	-	1	-2	-1	-	-	3	-	1	-	-	-	5	
-	-	-	1	-	-	-	-	-	-	-	-	-	-	0304
2	-	1	1	-	-	-	-	-	1	-	-	-	3	
2	-	1	-	-	-	-	-	-	1	-	-	-	3	
4	1	1	8	7	2	-	2	-	3	-	-	5	7	0305
14	-	1	9	3	3	-	4	-	34	-	-	2	14	
10	-1	-	1	-4	1	-	2	-	31	-	-	-3	7	
-	-	-	-	-	-	-	-	-	-	-	-	-	-	0306
-	-	-	2	-	-	-	-	-	-	-	-	-	-	
-	-	-	2	-	-	-	-	-	-	-	-	-	-	
-	-	1	3	1	-	-	-	-	-	-	-	-	-	0307
-	-	-	1	-	-	-	-	-	1	-	-	-	1	
-	-	-1	-2	-1	-	-	-	-	1	-	-	-	1	
-	-	-	-	-	-	-	-	-	-	-	-	-	-	0308
1	-	-	-	1	-	-	-	-	-	-	-	-	-	
1	-	-	-	1	-	-	-	-	-	-	-	-	-	
-	-	-	-	1	-	-	-	-	-	-	-	-	-	0309
-	-	-	-	-	-	-	-	-	-	-	-	-	-	
-	-	-	-	-1	-	-	-	-	-	-	-	-	-	
-	-	-	-	-	-	-	-	-	-	-	-	-	-	0311
-	-	-	-	-	-	-	-	-	-	-	-	1	-	
-	-	-	-	-	-	-	-	-	-	-	-	1	-	
-	-	-	-	-	-	-	-	-	-	-	-	-	-	0312
-	-	-	-	-	-	-	-	-	-	-	-	-	-	
-	-	-	-	-	-	-	-	-	-	-	-	-	-	
25	1	1	21	6	8	1	2	-	2	-	-	6	10	0315
22	2	1	14	6	6	-	5	-	9	1	-	2	14	
-3	1	-	-7	-	-2	-1	3	-	7	1	-	-4	4	
4	-	-	3	-	-	-	-	-	-	-	-	-	2	0317
4	-	-	2	3	1	-	-	-	-	-	-	-	-	
-	-	-	-1	3	1	-	-	-	-	-	-	-	-2	
2	-	-	-	-	-	-	-	-	-	-	-	-	-	0401
-	-	-	-	-	-	-	-	-	-	-	-	-	-	
-2	-	-	-	-	-	-	-	-	-	-	-	-	-	

表八 臺灣地區癌症登記醫院申報個案人次按原發部位別分類，民國八十九年（續）
NUMBER OF CANCER FROM VARIOUS ANATOMIC SITES REPORTED BY THE
PARTICIPANTS OF THE CANCER REGISTRY, 1999 AND 2000 (CONTINUED)

醫院代碼 / 醫院	原發部位別	總計	唇 (唇的皮膚 T-173.0 除外)	舌	主唾液腺	齒齦	口腔底	口腔之其他及未詳細說明	部位	咽喉	鼻咽	下咽
		140	141	142	143	144	145	146	147	148		
0402 羅東博愛醫院	88	634	1	7	1	1	-	10	5	15	2	
	89	684	-	7	3	1	2	4	11	16	4	
	增減數	50	-1	-	2	-	2	-6	6	1	2	
0403 羅東聖母醫院	88	240	1	-	-	1	-	1	1	2	-	
	89	261	1	2	1	-	-	3	1	6	4	
	增減數	21	-	2	1	-1	-	2	-	4	4	
0404 蘇澳榮民醫院	88	18	-	-	-	-	-	-	-	1	-	
	89	9	-	-	-	-	-	-	-	-	-	
	增減數	-9	-	-	-	-	-	-	-	-1	-	
0405 蘭陽民生醫院	88	4	-	-	-	-	-	-	-	-	-	
	89	12	-	-	-	-	-	-	-	-	-	
	增減數	8	-	-	-	-	-	-	-	-	-	
0406 蘭陽仁愛醫院	88	18	-	-	-	-	-	-	-	-	-	
	89	26	-	-	-	-	-	-	-	-	-	
	增減數	8	-	-	-	-	-	-	-	-	-	
0407 員山榮民醫院	88	26	-	-	1	-	1	-	-	-	-	
	89	28	-	-	1	-	-	-	-	-	1	
	增減數	2	-	-	-	-	-	-	-	-	1	
0501 行政院衛生署新竹醫院	88	328	2	2	-	1	-	6	-	17	2	
	89	330	-	3	-	2	-	4	-	9	1	
	增減數	2	-2	1	-	1	-	-2	-	-8	-1	
0503 竹東榮民醫院	88	71	-	-	-	-	-	1	-	3	-	
	89	26	-	-	-	-	-	-	-	1	-	
	增減數	-45	-	-	-	-	-	-1	-	-2	-	
0504 南門綜合醫院	88	26	-	1	-	-	-	-	-	-	-	
	89	19	-	-	-	-	-	-	-	-	-	
	增減數	-7	-	-1	-	-	-	-	-	-	-	
0505 國軍新竹醫院	88	96	-	-	-	-	-	1	-	-	-	
	89	64	-	-	-	-	-	-	-	-	-	
	增減數	-32	-	-	-	-	-	-1	-	-	-	
0507 東元綜合醫院	88	265	-	2	-	-	-	-	1	7	-	
	89	327	1	4	-	-	-	3	-	1	-	
	增減數	62	1	2	-	-	-	3	-1	-6	-	
0508 惠民醫院	88	8	-	-	-	-	-	-	-	-	-	
	89	-	-	-	-	-	-	-	-	-	-	
	增減數	-8	-	-	-	-	-	-	-	-	-	
0510 竹信醫院	88	7	-	-	-	-	-	-	-	-	-	
	89	7	-	-	-	-	-	-	-	-	-	
	增減數	-	-	-	-	-	-	-	-	-	-	

增減數：截至 92 年 1 月 31 日申報之 89 年發生個案數 — 截至 91 年 1 月 31 日申報之 88 年發生個案數。

醫院代碼	肺、支氣管及氣管	喉	鼻腔、副竇、中耳及內耳	與腹膜分界不明部位 消化器官之其他部位及 後腹膜腔及腹膜	胰	膽囊及肝外膽管	肝及肝內膽管	及肛門 直腸、乙狀結腸連結部	結腸	小腸	胃	食道	不明部位 咽和唇、口腔及咽之分界		
	162	161	160	159	158	157	156	155	154	153	152	151	150	149	
0402	95	4	6	-	1	8	9	73	32	42	2	78	17	-	
	98	3	1	-	2	13	10	80	39	40	4	72	18	1	
	3	-1	-5	-	1	5	1	7	7	-2	2	-6	1	1	
0403	36	-	1	-	1	4	-	34	12	11	1	37	9	-	
	28	5	-	-	2	4	2	32	7	19	2	32	12	1	
	-8	5	-1	-	1	-	2	-2	-5	8	1	-5	3	1	
0404	5	-	1	-	-	1	-	2	2	2	-	2	-	-	
	3	-	-	-	-	-	-	2	-	1	-	2	1	-	
	-2	-	-1	-	-	-1	-	-	-2	-1	-	-	1	-	
0405	-	-	-	-	-	-	1	-	-	-	-	1	1	-	
	1	-	-	-	1	-	-	5	-	1	-	-	1	-	
	1	-	-	-	1	-	-1	5	-	1	-	-1	-	-	
0406	-	-	-	-	-	-	-	-	5	1	1	-	1	-	
	-	-	-	-	-	-	-	-	2	-	1	4	-	-	
	-	-	-	-	-	-	-	-	-3	-1	-	4	-1	-	
0407	3	-	-	-	-	1	-	6	-	4	-	5	1	-	
	10	1	-	-	-	1	-	3	1	2	1	-	2	-	
	7	1	-	-	-	-	-	-3	1	-2	1	-5	1	-	
0501	44	2	-	-	1	8	-	21	28	37	3	31	11	-	
	48	1	2	-	-	9	2	27	22	41	1	25	4	1	
	4	-1	2	-	-1	1	2	6	-6	4	-2	-6	-7	1	
0503	4	-	-	-	-	2	1	1	2	6	1	8	-	-	
	3	2	-	-	-	-	1	1	2	4	-	4	1	-	
	-1	2	-	-	-	-2	-	-	-	-2	-1	-4	1	-	
0504	4	-	-	-	-	-	-	11	-	1	-	4	-	-	
	7	-	-	-	-	1	-	7	-	-	-	2	-	-	
	3	-	-	-	-	1	-	-4	-	-1	-	-2	-	-	
0505	21	-	1	-	1	4	1	20	2	12	1	6	2	-	
	19	-	-	-	-	-	-	13	2	7	-	5	-	-	
	-2	-	-1	-	-1	-4	-1	-7	-	-5	-1	-1	-2	-	
0507	20	1	2	-	2	3	2	30	23	38	1	29	1	-	
	41	-	1	-	-	3	4	36	18	47	-	43	1	-	
	21	-1	-1	-	-2	-	2	6	-5	9	-1	14	-	-	
0508	-	-	-	-	-	-	-	-	-	-	-	-	-	-	
	-	-	-	-	-	-	-	-	-	-	-	-	-	-	
	-	-	-	-	-	-	-	-	-	-	-	-	-	-	
0510	2	-	-	-	-	-	-	-	2	-	-	2	-	-	
	-	-	-	-	-	-	-	-	-	-	-	2	-	-	
	-2	-	-	-	-	-	-	-	-2	-	-	-	-	-	

表八 臺灣地區癌症登記醫院申報個案人次按原發部位別分類，民國八十九年（續）
NUMBER OF CANCER FROM VARIOUS ANATOMIC SITES REPORTED BY THE
PARTICIPANTS OF THE CANCER REGISTRY, 1999 AND 2000 (CONTINUED)

醫院代碼	原發部位別	胸膜	胸腺、心臟及中隔	白血病	造血系統及網狀內皮系統 (白血病除外)	骨、關節及關節軟骨	皮下組織 結締組織、軟組織及其他	皮膚	女性乳房	男性乳房	子宮，未明示部位	子宮頸	子宮體	卵巢、輸卵管及寬韌帶	說明之女性生殖器官 陰道、外陰部及其他未詳細
		163	164	169	170	171	173	174	175	179	180	182	183	184	
0402	88	-	4	-	-	1	3	15	33	-	-	74	1	5	2
	89	-	3	-	3	2	1	29	41	-	-	73	1	4	3
	增減數	-	-1	-	3	1	-2	14	8	-	-	-1	-	-1	1
0403	88	-	-	4	2	-	-	6	5	-	-	40	-	-	-
	89	-	-	3	1	1	4	8	7	-	-	46	2	-	1
	增減數	-	-	-1	-1	1	4	2	2	-	-	6	2	-	1
0404	88	-	-	-	-	-	-	-	1	-	-	-	-	-	-
	89	-	-	-	-	-	-	-	-	-	-	-	-	-	-
	增減數	-	-	-	-	-	-	-	-1	-	-	-	-	-	-
0405	88	-	-	-	-	-	-	1	-	-	-	-	-	-	-
	89	-	-	-	-	-	-	-	-	-	-	3	-	-	-
	增減數	-	-	-	-	-	-	-1	-	-	-	3	-	-	-
0406	88	-	-	-	-	-	-	2	1	-	-	6	1	-	-
	89	-	-	-	-	-	-	1	2	-	-	15	-	-	-
	增減數	-	-	-	-	-	-	-1	1	-	-	9	-1	-	-
0407	88	-	-	-	-	-	-	-	-	-	-	-	-	-	-
	89	-	-	-	-	-	-	-	-	-	-	-	-	-	-
	增減數	-	-	-	-	-	-	-	-	-	-	-	-	-	-
0501	88	-	-	2	1	-	2	13	25	-	-	10	1	1	1
	89	-	1	1	4	1	2	9	42	-	-	11	-	3	-
	增減數	-	1	-1	3	1	-	-4	17	-	-	1	-1	2	-1
0503	88	-	-	-	-	-	4	9	6	-	-	12	-	-	-
	89	-	-	-	-	-	-	-	1	-	-	3	-	-	-
	增減數	-	-	-	-	-	-4	-9	-5	-	-	-9	-	-	-
0504	88	-	-	-	-	-	-	1	1	-	-	-	-	-	-
	89	-	-	-	-	-	-	-	-	-	-	1	-	-	-
	增減數	-	-	-	-	-	-	-1	-1	-	-	1	-	-	-
0505	88	-	-	-	-	-	2	4	3	-	-	-	1	2	-
	89	1	-	-	-	1	-	1	2	-	-	1	2	-	-
	增減數	1	-	-	-	1	-2	-3	-1	-	-	1	1	-2	-
0507	88	-	-	1	1	1	1	9	27	-	-	23	4	3	1
	89	1	1	-	-	1	-	10	19	1	-	43	2	1	-
	增減數	1	1	-1	-1	-	-1	1	-8	1	-	20	-2	-2	-1
0508	88	-	-	-	-	-	-	1	6	-	-	-	-	-	-
	89	-	-	-	-	-	-	-	-	-	-	-	-	-	-
	增減數	-	-	-	-	-	-	-1	-6	-	-	-	-	-	-
0510	88	-	-	-	-	-	-	-	-	-	-	-	-	-	-
	89	-	-	-	-	-	-	1	-	-	-	1	-	-	-
	增減數	-	-	-	-	-	-	1	-	-	-	1	-	-	-

增減數：截至 92 年 1 月 31 日申報之 89 年發生個案數 — 截至 91 年 1 月 31 日申報之 88 年發生個案數。

攝護腺	睪丸	陰莖及其他男性生殖器官	膀胱	腎	腎盂及其他泌尿器官	眼及淚腺	腦	說明部位 其他神經系統及未詳細	甲狀腺	其他內分泌腺	其他分界不明部位	淋巴結	不明原發部位	醫院代碼
185	186	187	188	189.0	189	190	191	192	193	194	195	196	199	
24	-	-	26	14	4	-	2	2	6	-	-	2	7	0402
27	3	4	18	8	5	-	1	-	15	1	-	3	10	
3	3	4	-8	-6	1	-	-1	-2	9	1	-	1	3	
10	1	1	9	1	-	-	3	-	-	1	-	1	4	0403
7	-	-	4	2	2	-	2	-	2	-	-	2	3	
-3	-1	-1	-5	1	2	-	-1	-	2	-1	-	1	-1	
-	-	-	1	-	-	-	-	-	-	-	-	-	-	0404
-	-	-	-	-	-	-	-	-	-	-	-	-	-	
-	-	-	-1	-	-	-	-	-	-	-	-	-	-	
-	-	-	-	-	-	-	-	-	-	-	-	-	-	0405
-	-	-	-	-	-	-	-	-	-	-	-	-	-	
-	-	-	-	-	-	-	-	-	-	-	-	-	-	
-	-	-	-	-	-	-	-	-	-	-	-	-	-	0406
-	-	1	-	-	-	-	-	-	-	-	-	-	-	
-	-	1	-	-	-	-	-	-	-	-	-	-	-	
2	-	-	1	-	-	-	-	-	-	-	-	-	1	0407
3	-	-	-	-	-	-	-	-	1	-	-	1	-	
1	-	-	-1	-	-	-	-	-	1	-	-	1	-1	
22	2	-	12	6	2	1	1	-	2	1	-	4	3	0501
10	2	-	18	2	1	-	-	-	1	-	-	12	8	
-12	-	-	6	-4	-1	-1	-1	-	-1	-1	-	8	5	
4	-	-	4	1	-	-	-	-	2	-	-	-	-	0503
1	-	-	2	-	-	-	-	-	-	-	-	-	-	
-3	-	-	-2	-1	-	-	-	-	-2	-	-	-	-	
2	-	-	-	-	-	-	1	-	-	-	-	-	-	0504
1	-	-	-	-	-	-	-	-	-	-	-	-	-	
-1	-	-	-	-	-	-	-1	-	-	-	-	-	-	
2	-	-	4	1	-	-	-	-	4	-	-	-	1	0505
3	1	-	1	2	-	-	-	-	3	-	-	-	-	
1	1	-	-3	1	-	-	-	-	-1	-	-	-	-1	
14	-	1	7	3	1	-	-	-	3	-	-	-	3	0507
11	1	1	8	1	1	-	3	-	2	-	-	8	9	
-3	1	-	1	-2	-	-	3	-	-1	-	-	8	6	
-	-	-	-	-	-	-	-	-	-	-	-	1	-	0508
-	-	-	-	-	-	-	-	-	-	-	-	-	-	
-	-	-	-	-	-	-	-	-	-	-	-	-1	-	
-	-	-	1	-	-	-	-	-	-	-	-	-	-	0510
2	-	-	1	-	-	-	-	-	-	-	-	-	-	
2	-	-	-	-	-	-	-	-	-	-	-	-	-	

表八 臺灣地區癌症登記醫院申報個案人次按原發部位別分類，民國八十九年（續）
NUMBER OF CANCER FROM VARIOUS ANATOMIC SITES REPORTED BY THE
PARTICIPANTS OF THE CANCER REGISTRY, 1999 AND 2000 (CONTINUED)

醫院代碼 / 醫院	原發部位別	總計	唇 (唇的皮膚 T-173.0 除外)	舌	主唾液腺	齒齦	口底	口腔之其他及未詳細說明	部位	咽	鼻咽	下咽
		140	141	142	143	144	145	146	147	148		
0511 天主教湖口仁慈醫院	88	52	-	-	-	-	-	-	-	-	-	-
	89	24	-	-	-	-	-	-	-	-	-	-
	增減數	-28	-	-	-	-	-	-	-	-	-	-
0512 大安醫院	88	9	-	-	-	-	-	-	-	-	-	-
	89	6	-	-	-	-	-	-	-	-	-	-
	增減數	-3	-	-	-	-	-	-	-	-	-	-
0513 竹北新仁醫院	88	1	-	-	-	-	-	-	-	-	-	-
	89	3	-	-	-	-	-	-	-	-	-	-
	增減數	2	-	-	-	-	-	-	-	-	-	-
0514 惠民醫院	88	-	-	-	-	-	-	-	-	-	-	-
	89	4	-	-	-	-	-	-	-	-	-	-
	增減數	4	-	-	-	-	-	-	-	-	-	-
0602 新國民綜合醫院	88	25	-	-	-	-	-	-	-	-	-	-
	89	25	-	-	-	-	-	1	-	-	-	-
	增減數	-	-	-	-	-	-	1	-	-	-	-
0603 天主教聖保祿醫院	88	115	-	-	-	-	-	-	-	-	-	-
	89	131	-	-	-	-	-	-	1	-	-	-
	增減數	16	-	-	-	-	-	-	1	-	-	-
0604 行政院衛生署桃園醫院	88	414	-	8	4	-	1	8	3	17	2	
	89	485	-	7	-	1	-	9	5	9	1	
	增減數	71	-	-1	-4	1	-1	1	2	-8	-1	
0605 國軍桃園總醫院	88	102	-	-	-	-	-	-	1	-	1	
	89	80	1	1	-	-	-	-	-	-	-	
	增減數	-22	1	1	-	-	-	-	-1	-	-1	
0606 敏盛綜合醫院	88	121	-	-	-	-	-	1	-	-	-	
	89	174	1	-	-	-	-	1	-	2	-	
	增減數	53	1	-	-	-	-	-	-	2	-	
0607 新陽明醫院	88	19	-	-	-	-	-	2	-	-	-	
	89	-	-	-	-	-	-	-	-	-	-	
	增減數	-19	-	-	-	-	-	-2	-	-	-	
0608 敏盛綜合醫院龍潭分院	88	44	-	-	-	-	-	-	-	-	-	
	89	46	-	-	-	1	-	-	-	1	-	
	增減數	2	-	-	-	1	-	-	-	1	-	
0609 桃新醫院	88	73	-	-	-	-	-	-	-	1	-	
	89	75	-	-	-	-	-	-	-	-	-	
	增減數	2	-	-	-	-	-	-	-	-1	-	
0612 桃園榮民醫院	88	77	-	1	-	-	-	-	-	4	-	
	89	111	-	1	-	-	-	-	-	1	-	
	增減數	34	-	-	-	-	-	-	-	-3	-	

增減數：截至 92 年 1 月 31 日申報之 89 年發生個案數 — 截至 91 年 1 月 31 日申報之 88 年發生個案數。

醫院代碼	肺、支氣管及氣管	喉	鼻腔、副竇、中耳及內耳	與腹膜分界不明部位 消化器官之其他部位及 後腹膜腔及腹膜	胰	膽囊及肝外膽管	肝及肝內膽管	及肛門 直腸、乙狀結腸連結部	結腸	小腸	胃	食道	不明部位 咽和唇、口腔及咽之分界
162	161	160	159	158	157	156	155	154	153	152	151	150	149
0511	9	-	-	-	-	-	17	6	7	-	3	2	-
	4	-	-	-	-	1	2	-	3	-	6	2	-
	-5	-	-	-	-	1	-15	-6	-4	-	3	-	-
0512	1	-	-	-	-	-	3	-	-	-	1	-	-
	3	-	-	-	-	-	-	-	-	-	2	-	-
	2	-	-	-	-	-	-3	-	-	-	1	-	-
0513	-	-	-	-	-	-	-	-	-	-	-	-	-
	-	-	-	-	-	-	-	1	-	-	2	-	-
	-	-	-	-	-	-	-	1	-	-	2	-	-
0514	-	-	-	-	-	-	-	-	-	-	-	-	-
	-	-	-	-	-	-	-	-	-	-	-	-	-
	-	-	-	-	-	-	-	-	-	-	-	-	-
0602	-	-	-	-	-	-	1	3	1	-	6	1	-
	1	-	-	-	-	-	1	3	5	-	1	2	-
	1	-	-	-	-	-	-	-	4	-	-5	1	-
0603	16	2	-	-	4	1	37	6	10	1	19	3	-
	16	-	1	-	4	3	35	2	15	1	16	5	-
	-	-2	1	-	-	2	-2	-4	5	-	-3	2	-
0604	75	3	1	-	11	6	56	16	32	-	28	5	-
	86	4	-	-	9	2	69	22	47	2	34	5	-
	11	1	-1	-	-2	-4	13	6	15	2	6	-	-
0605	10	2	-	-	3	-	16	4	7	1	16	6	-
	5	-	-	-	1	3	12	6	7	-	19	3	-
	-5	-2	-	-	-2	3	-4	2	-	-1	3	-3	-
0606	13	-	-	-	6	1	36	13	8	-	7	3	-
	29	-	-	-	10	-	37	12	24	1	14	1	-
	16	-	-	-	4	-1	1	-1	16	1	7	-2	-
0607	5	-	-	-	-	-	2	1	1	-	2	-	-
	-	-	-	-	-	-	-	-	-	-	-	-	-
	-5	-	-	-	-	-	-2	-1	-1	-	-2	-	-
0608	8	-	-	-	-	-	4	2	3	1	9	-	-
	7	-	-	-	-	-	9	5	3	-	5	1	-
	-1	-	-	-	-	-	5	3	-	-1	-4	1	-
0609	4	-	-	-	1	1	20	1	10	-	10	3	-
	7	2	-	-	1	-	11	5	10	-	13	5	-
	3	2	-	-	-	-1	-9	4	-	-	3	2	-
0612	5	2	1	-	-	-	-	7	10	-	7	1	-
	19	3	1	-	-	-	2	8	18	-	11	3	-
	14	1	-	-	-	-	2	1	8	-	4	2	-

表八 臺灣地區癌症登記醫院申報個案人次按原發部位別分類，民國八十九年（續）
NUMBER OF CANCER FROM VARIOUS ANATOMIC SITES REPORTED BY THE
PARTICIPANTS OF THE CANCER REGISTRY, 1999 AND 2000 (CONTINUED)

醫院代碼	原發部位別	胸膜	胸腺、心臟及中隔	白血病	造血系統及網狀內皮系統 (白血病除外)	骨、關節及關節軟骨	皮下組織 結締組織、軟組織及其他	皮膚	女性乳房	男性乳房	子宮，未明示部位	子宮頸	子宮體	卵巢、輸卵管及寬韌帶	說明之女性生殖器官 陰道、外陰部及其他未詳細
		163	164	169	170	171	173	174	175	179	180	182	183	184	
0511	88	-	-	-	-	-	1	1	-	-	-	-	-	-	-
	89	-	-	-	-	-	-	2	-	-	1	-	-	-	-
	增減數	-	-	-	-	-	-1	1	-	-	1	-	-	-	-
0512	88	-	-	-	-	-	1	-	-	-	2	-	-	-	-
	89	-	-	-	-	-	1	-	-	-	-	-	-	-	-
	增減數	-	-	-	-	-	-	-	-	-	-2	-	-	-	-
0513	88	-	-	-	-	-	-	-	-	-	-	-	-	-	-
	89	-	-	-	-	-	-	-	-	-	-	-	-	-	-
	增減數	-	-	-	-	-	-	-	-	-	-	-	-	-	-
0514	88	-	-	-	-	-	-	-	-	-	-	-	-	-	-
	89	-	-	-	-	-	-	4	-	-	-	-	-	-	-
	增減數	-	-	-	-	-	-	4	-	-	-	-	-	-	-
0602	88	-	-	-	-	-	1	2	-	-	1	1	-	-	-
	89	-	-	-	-	2	3	-	-	-	1	-	-	2	-
	增減數	-	-	-	-	2	2	-2	-	-	-	-1	-	2	-
0603	88	-	-	-	-	-	-	2	-	-	2	1	-	-	-
	89	1	-	-	-	-	1	3	-	-	3	-	1	-	-
	增減數	1	-	-	-	-	1	1	-	-	1	-1	1	-	-
0604	88	-	1	2	4	4	3	6	18	1	20	2	2	1	-
	89	-	-	3	7	3	2	13	26	-	30	2	5	6	-
	增減數	-	-1	1	3	-1	-1	7	8	-1	10	-	3	5	-
0605	88	-	-	-	2	-	2	-	7	-	7	2	1	-	-
	89	-	-	-	-	-	1	3	3	-	6	-	1	1	-
	增減數	-	-	-	-2	-	-1	3	-4	-	-1	-2	-	1	-
0606	88	-	-	-	-	-	7	10	-	-	2	-	-	-	-
	89	1	1	-	2	-	-	5	-	-	3	-	3	1	-
	增減數	1	1	-	2	-	-7	-5	-	-	1	-	3	1	-
0607	88	-	-	-	1	-	-	-	-	-	-	-	-	-	-
	89	-	-	-	-	-	-	-	-	-	-	-	-	-	-
	增減數	-	-	-	-1	-	-	-	-	-	-	-	-	-	-
0608	88	-	1	-	-	-	-	3	-	-	2	2	-	-	-
	89	-	1	-	-	-	1	-	-	-	2	1	1	-	-
	增減數	-	-	-	-	-	1	-3	-	-	-	-1	1	-	-
0609	88	1	1	-	2	-	-	2	3	-	3	-	1	-	-
	89	-	-	-	-	-	2	6	3	-	1	-	1	-	-
	增減數	-1	-1	-	-2	-	2	4	-	-	-2	-	-	-	-
0612	88	-	-	-	-	-	1	1	5	-	9	-	-	1	-
	89	-	-	-	-	-	-	4	3	1	4	1	-	-	-
	增減數	-	-	-	-	-	-1	3	-2	1	-5	1	-	-1	-

增減數：截至 92 年 1 月 31 日申報之 89 年發生個案數 - 截至 91 年 1 月 31 日申報之 88 年發生個案數。

攝護腺	睪丸	陰莖及其他男性生殖器官	膀胱	腎	腎盂及其他泌尿器官	眼及淚腺	腦	說明部位 其他神經系統及未詳細	甲狀腺	其他內分泌腺	其他分界不明部位	淋巴結	不明原發部位	醫院代碼
185	186	187	188	189.0	189	190	191	192	193	194	195	196	199	
2	-	-	2	1	-	-	-	-	1	-	-	-	-	0511
-	-	-	1	-	-	-	-	-	1	1	-	-	-	
-2	-	-	-1	-1	-	-	-	-	-	1	-	-	-	
-	-	-	1	-	-	-	-	-	-	-	-	-	-	0512
-	-	-	-	-	-	-	-	-	-	-	-	-	-	
-	-	-	-1	-	-	-	-	-	-	-	-	-	-	
1	-	-	-	-	-	-	-	-	-	-	-	-	-	0513
-	-	-	-	-	-	-	-	-	-	-	-	-	-	
-1	-	-	-	-	-	-	-	-	-	-	-	-	-	
-	-	-	-	-	-	-	-	-	-	-	-	-	-	0514
-	-	-	-	-	-	-	-	-	-	-	-	-	-	
-	-	-	-	-	-	-	-	-	-	-	-	-	-	
1	-	-	6	-	-	-	-	-	-	-	-	1	-	0602
2	-	-	-	-	-	-	-	-	-	-	-	1	-	
1	-	-	-6	-	-	-	-	-	-	-	-	-	-	
1	-	-	3	2	-	-	-	-	-	-	-	-	5	0603
10	-	-	6	-	-	-	-	-	1	-	-	-	6	
9	-	-	3	-2	-	-	-	-	1	-	-	-	1	
10	2	-	11	8	3	-	8	-	4	-	-	7	20	0604
19	-	-	12	8	2	-	3	-	3	-	1	12	15	
9	-2	-	1	-	-1	-	-5	-	-1	-	1	5	-5	
1	-	-	11	1	1	-	-	-	-	-	-	-	-	0605
4	-	-	1	-	-	-	-	-	-	-	-	2	-	
3	-	-	-10	-1	-1	-	-	-	-	-	-	2	-	
2	1	-	5	1	3	-	1	-	-	-	-	1	-	0606
5	-	1	3	7	-	-	-	-	5	-	-	2	3	
3	-1	1	-2	6	-3	-	-1	-	5	-	-	1	3	
1	-	-	2	-	-	-	-	-	-	-	1	-	1	0607
-	-	-	-	-	-	-	-	-	-	-	-	-	-	
-1	-	-	-2	-	-	-	-	-	-	-	-1	-	-1	
4	1	-	-	-	1	-	1	-	1	-	-	1	-	0608
3	-	-	3	-	1	-	1	-	-	-	-	-	-	
-1	-1	-	3	-	-	-	-	-	-1	-	-	-1	-	
3	-	-	1	1	-	-	-	-	-	-	-	1	3	0609
3	-	-	2	1	-	-	-	-	-	-	-	-	2	
-	-	-	1	-	-	-	-	-	-	-	-	-1	-1	
12	-	-	4	2	1	-	2	-	-	-	-	1	-	0612
13	-	1	13	1	-	-	-	-	2	-	-	1	-	
1	-	1	9	-1	-1	-	-2	-	2	-	-	-	-	

表八 臺灣地區癌症登記醫院申報個案人次按原發部位別分類，民國八十九年（續）
NUMBER OF CANCER FROM VARIOUS ANATOMIC SITES REPORTED BY THE
PARTICIPANTS OF THE CANCER REGISTRY, 1999 AND 2000 (CONTINUED)

醫院代碼 / 醫院	原發部位別	總計	唇 (唇的皮膚 T-173.0 除外)	舌	主唾液腺	齒齦	口腔底	口腔之其他及未詳細說明	部位	咽喉	鼻咽	下咽
		140	141	142	143	144	145	146	147	148		
0613 敏盛綜合醫院大園分院	88	23	-	-	-	-	-	1	1	-	-	-
	89	18	-	-	-	-	-	-	-	-	-	-
	增減數	-5	-	-	-	-	-	-1	-1	-	-	-
0614 癭新醫院	88	166	-	-	-	-	-	1	-	-	-	-
	89	174	-	-	1	-	-	2	-	1	-	-
	增減數	8	-	-	1	-	-	1	-	1	-	-
0615 怡仁綜合醫院	88	70	-	2	-	-	-	1	-	2	1	-
	89	78	-	-	1	-	-	-	-	-	-	-
	增減數	8	-	-2	1	-	-	-1	-	-2	-1	-
0618 天晟醫院	88	-	-	-	-	-	-	-	-	-	-	-
	89	40	-	1	1	-	-	-	-	-	-	-
	增減數	40	-	1	1	-	-	-	-	-	-	-
0701 重光醫院	88	81	1	-	-	-	-	-	-	1	-	-
	89	63	-	1	-	-	-	-	-	-	-	-
	增減數	-18	-1	1	-	-	-	-	-	-1	-	-
0702 行政院衛生署苗栗醫院	88	47	-	-	-	-	-	2	1	-	1	-
	89	71	-	1	-	-	-	2	-	1	-	-
	增減數	24	-	1	-	-	-	-	-1	1	-1	-
0703 崇仁醫院	88	-	-	-	-	-	-	-	-	-	-	-
	89	2	-	-	-	-	-	-	-	-	-	-
	增減數	2	-	-	-	-	-	-	-	-	-	-
0704 苑裡李綜合醫院	88	13	-	-	-	-	-	-	-	-	-	-
	89	29	-	-	-	-	-	-	-	-	-	-
	增減數	16	-	-	-	-	-	-	-	-	-	-
0705 財團法人為恭紀念醫院	88	57	-	-	-	-	-	-	-	-	-	-
	89	63	-	-	-	-	-	2	-	1	-	-
	增減數	6	-	-	-	-	-	2	-	1	-	-
0709 大千綜合醫院	88	72	-	-	-	-	-	-	-	-	-	-
	89	131	-	1	-	-	-	1	-	-	-	-
	增減數	59	-	1	-	-	-	1	-	-	-	-
0710 協和醫院	88	30	-	-	-	-	-	-	-	1	-	-
	89	17	-	-	-	-	-	-	-	-	-	-
	增減數	-13	-	-	-	-	-	-	-	-1	-	-
0711 慈祐醫院	88	2	-	-	-	-	-	-	-	-	-	-
	89	2	-	-	-	-	-	-	-	-	-	-
	增減數	-	-	-	-	-	-	-	-	-	-	-
0712 弘大醫院	88	-	-	-	-	-	-	-	-	-	-	-
	89	2	-	-	-	-	-	-	-	-	-	-
	增減數	2	-	-	-	-	-	-	-	-	-	-

增減數：截至 92 年 1 月 31 日申報之 89 年發生個案數 — 截至 91 年 1 月 31 日申報之 88 年發生個案數。

醫院代碼	肺、支氣管及氣管	喉	鼻腔、副竇、中耳及內耳	與腹膜分界不明部位 消化器官之其他部位及 後腹膜腔及腹膜	胰	膽囊及肝外膽管	肝及肝內膽管	及肛門 直腸、乙狀結腸連結部	結腸	小腸	胃	食道	不明部位 咽和唇、口腔及咽之分界	
162	161	160	159	158	157	156	155	154	153	152	151	150	149	
0613	1	-	-	-	3	-	2	1	3	1	1	-	-	
	3	-	-	-	-	-	1	-	2	-	6	2	-	
	2	-	-	-	-3	-	-1	-1	-1	-1	5	2	-	
0614	14	-	-	2	1	5	20	22	17	1	26	3	-	
	27	-	-	-	3	-	14	12	17	-	50	1	-	
	13	-	-	-2	2	-5	-6	-10	-	-1	24	-2	-	
0615	3	-	-	-	2	-	12	5	11	1	4	-	-	
	5	-	-	2	2	-	11	7	20	-	8	-	-	
	2	-	-	2	-	-	-1	2	9	-1	4	-	-	
0618	-	-	-	-	-	-	-	-	-	-	-	-	-	
	2	-	-	-	-	-	4	3	7	-	5	-	-	
	2	-	-	-	-	-	4	3	7	-	5	-	-	
0701	10	-	-	-	3	3	12	10	6	-	10	1	-	
	3	-	-	-	2	1	10	10	7	-	6	1	-	
	-7	-	-	-	-1	-2	-2	-	1	-	-4	-	-	
0702	6	1	1	-	1	-	3	3	6	-	6	1	-	
	3	1	-	-	-	-	5	12	3	-	4	2	-	
	-3	-	-1	-	-1	-	2	9	-3	-	-2	1	-	
0703	-	-	-	-	-	-	-	-	-	-	-	-	-	
	1	-	-	-	-	-	-	-	1	-	-	-	-	
	1	-	-	-	-	-	-	-	1	-	-	-	-	
0704	5	-	-	-	-	-	1	-	2	-	1	-	-	
	3	-	-	-	1	1	6	2	6	-	6	1	-	
	-2	-	-	-	1	1	5	2	4	-	5	1	-	
0705	1	-	-	-	1	-	5	9	7	-	9	-	-	
	5	-	-	-	1	3	2	5	7	-	8	1	-	
	4	-	-	-	-	3	-3	-4	-	-	-1	1	-	
0709	10	-	-	-	1	-	5	4	15	2	5	-	-	
	15	-	1	1	1	5	5	5	15	1	10	-	-	
	5	-	-	1	-	5	-	1	-	-1	5	-	-	
0710	8	-	-	-	1	-	8	5	4	-	1	1	-	
	4	-	-	-	-	-	3	3	3	-	2	-	-	
	-4	-	-	-	-1	-	-5	-2	-1	-	1	-1	-	
0711	-	-	-	-	-	-	-	-	-	-	1	-	-	
	-	-	-	-	-	-	2	-	-	-	-	-	-	
	-	-	-	-	-	-	2	-	-	-	-1	-	-	
0712	-	-	-	-	-	-	-	-	-	-	-	-	-	
	-	-	-	-	-	-	-	-	-	-	-	-	-	
	-	-	-	-	-	-	-	-	-	-	-	-	-	

表八 臺灣地區癌症登記醫院申報個案人次按原發部位別分類，民國八十九年（續）
NUMBER OF CANCER FROM VARIOUS ANATOMIC SITES REPORTED BY THE
PARTICIPANTS OF THE CANCER REGISTRY, 1999 AND 2000 (CONTINUED)

醫院代碼	原發部位別	胸腺	胸腺、心臟及中隔	白血病	造血系統及網狀內皮系統 (白血病除外)	骨、關節及關節軟骨	皮下組織 結締組織、軟組織及其他	皮膚	女性乳房	男性乳房	子宮，未明示部位	子宮頸	子宮體	卵巢、輸卵管及寬韌帶	說明之女性生殖器官 陰道、外陰部及其他未詳細
		163	164	169	170	171	173	174	175	179	180	182	183	184	
0613	88	-	-	-	-	-	-	2	1	-	-	3	-	-	-
	89	-	-	-	-	-	-	-	1	-	-	1	-	-	-
	增減數	-	-	-	-	-	-	-2	-	-	-	-2	-	-	-
0614	88	-	1	-	-	-	-	4	6	-	-	8	2	2	-
	89	-	-	2	1	-	-	2	3	-	-	16	1	1	1
	增減數	-	-1	2	1	-	-	-2	-3	-	-	8	-1	-1	1
0615	88	-	1	-	-	-	2	6	6	-	-	1	-	-	1
	89	-	-	-	-	-	-	3	10	-	-	1	1	2	1
	增減數	-	-1	-	-	-	-2	-3	4	-	-	-	1	2	-
0618	88	-	-	-	-	-	-	-	-	-	-	-	-	-	-
	89	-	-	-	-	1	2	2	1	-	-	2	-	1	-
	增減數	-	-	-	-	1	2	2	1	-	-	2	-	1	-
0701	88	-	-	-	-	-	2	8	4	-	-	4	-	1	-
	89	-	-	-	-	-	1	4	-	-	-	4	1	1	1
	增減數	-	-	-	-	-	-1	-4	-4	-	-	-	1	-	1
0702	88	-	-	-	-	-	2	5	1	-	-	1	-	-	-
	89	-	-	-	-	-	-	10	9	-	-	5	2	1	1
	增減數	-	-	-	-	-	-2	5	8	-	-	4	2	1	1
0703	88	-	-	-	-	-	-	-	-	-	-	-	-	-	-
	89	-	-	-	-	-	-	-	-	-	-	-	-	-	-
	增減數	-	-	-	-	-	-	-	-	-	-	-	-	-	-
0704	88	-	-	-	-	-	-	1	-	-	-	2	-	-	-
	89	-	-	-	-	-	-	-	1	-	-	1	-	1	-
	增減數	-	-	-	-	-	-	-1	1	-	-	-1	-	1	-
0705	88	-	-	-	-	-	-	1	2	-	-	5	-	-	-
	89	2	-	-	-	-	1	1	6	1	-	1	-	2	-
	增減數	2	-	-	-	-	1	-	4	1	-	-4	-	2	-
0709	88	-	-	-	-	-	1	4	6	-	-	5	2	2	-
	89	-	-	-	-	-	3	11	12	-	-	20	1	-	-
	增減數	-	-	-	-	-	2	7	6	-	-	15	-1	-2	-
0710	88	-	-	-	-	-	-	-	-	1	-	-	-	-	-
	89	-	-	-	-	-	-	-	-	-	-	-	-	-	-
	增減數	-	-	-	-	-	-	-	-	-1	-	-	-	-	-
0711	88	-	-	-	-	-	-	-	-	-	-	-	-	-	-
	89	-	-	-	-	-	-	-	-	-	-	-	-	-	-
	增減數	-	-	-	-	-	-	-	-	-	-	-	-	-	-
0712	88	-	-	-	-	-	-	-	-	-	-	-	-	-	-
	89	-	-	-	-	-	-	-	-	-	-	-	-	-	-
	增減數	-	-	-	-	-	-	-	-	-	-	-	-	-	-

增減數：截至 92 年 1 月 31 日申報之 89 年發生個案數 — 截至 91 年 1 月 31 日申報之 88 年發生個案數。

攝護腺	睪丸	陰莖及其他男性生殖器官	膀胱	腎	腎盂及其他泌尿器官	眼及淚腺	腦	說明部位 其他神經系統及未詳細	甲狀腺	其他內分泌腺	其他分界不明部位	淋巴結	不明原發部位	醫院代碼
185	186	187	188	189.0	189	190	191	192	193	194	195	196	199	
-	-	-	-	-	-	-	-	-	3	-	-	-	-	0613
1	-	-	-	-	-	-	1	-	-	-	-	-	-	
1	-	-	-	-	-	-	1	-	-3	-	-	-	-	
7	-	2	14	1	-	-	-	-	3	1	-	-	3	0614
8	-	-	3	-	1	-	1	-	2	-	-	1	3	
1	-	-2	-11	-1	1	-	1	-	-1	-1	-	1	-	
1	-	-	3	1	-	-	-	-	2	-	-	-	2	0615
-	-	-	-	2	1	-	-	-	-	-	-	1	-	
-1	-	-	-3	1	1	-	-	-	-2	-	-	1	-2	
-	-	-	-	-	-	-	-	-	-	-	-	-	-	0618
6	-	-	2	-	-	-	-	-	-	-	-	-	-	
6	-	-	2	-	-	-	-	-	-	-	-	-	-	
1	-	-	1	3	-	-	-	-	-	-	-	-	-	0701
7	-	-	3	-	-	-	-	-	-	-	-	-	-	
6	-	-	2	-3	-	-	-	-	-	-	-	-	-	
2	-	1	1	-	-	-	-	-	1	-	-	-	1	0702
2	-	-	3	-	1	-	1	-	1	-	-	-	1	
-	-	-1	2	-	1	-	1	-	-	-	-	-	-	
-	-	-	-	-	-	-	-	-	-	-	-	-	-	0703
-	-	-	-	-	-	-	-	-	-	-	-	-	-	
1	-	-	-	-	-	-	-	-	-	-	-	-	-	0704
-	-	-	-	-	-	-	-	-	-	-	-	-	-	
-1	-	-	-	-	-	-	-	-	-	-	-	-	-	
4	-	-	10	-	-	-	-	1	1	-	-	1	-	0705
4	-	-	3	-	3	-	1	-	2	-	-	1	-	
-	-	-	-7	-	3	-	1	-1	1	-	-	-	-	
5	-	-	1	1	1	-	1	-	-	-	-	-	1	0709
5	-	-	11	-	4	-	-	-	1	-	-	1	2	
-	-	-	10	-1	3	-	-1	-	1	-	-	1	1	
-	-	-	-	-	-	-	-	-	-	-	-	-	-	0710
2	-	-	-	-	-	-	-	-	-	-	-	-	-	
2	-	-	-	-	-	-	-	-	-	-	-	-	-	
1	-	-	-	-	-	-	-	-	-	-	-	-	-	0711
-	-	-	-	-	-	-	-	-	-	-	-	-	-	
-1	-	-	-	-	-	-	-	-	-	-	-	-	-	
-	-	-	-	-	-	-	-	-	-	-	-	-	-	0712
-	-	-	2	-	-	-	-	-	-	-	-	-	-	
-	-	-	2	-	-	-	-	-	-	-	-	-	-	

表八 臺灣地區癌症登記醫院申報個案人次按原發部位別分類，民國八十九年（續）
NUMBER OF CANCER FROM VARIOUS ANATOMIC SITES REPORTED BY THE
PARTICIPANTS OF THE CANCER REGISTRY, 1999 AND 2000 (CONTINUED)

醫院代碼 / 醫院	原發部位別	總計	唇 (唇的皮膚 T-173.0 除外)	舌	主唾液腺	齒齦	口腔底	口腔之其他及未詳細說明	部位	咽喉	鼻咽	下咽
		140	141	142	143	144	145	146	147	148		
0801 行政院衛生署台中醫院	88	110	-	1	-	-	-	1	-	4	-	
	89	136	2	1	-	-	-	2	-	3	1	
	增減數	26	2	-	-	-	-	1	-	-1	1	
0802 中山醫學大學附設醫院	88	516	1	8	1	3	1	23	2	15	13	
	89	813	2	18	2	2	1	21	3	32	4	
	增減數	297	1	10	1	-1	-	-2	1	17	-9	
0804 國軍台中總醫院	88	134	-	1	1	-	-	-	-	2	1	
	89	169	-	2	-	-	-	1	-	-	-	
	增減數	35	-	1	-1	-	-	1	-	-2	-1	
0805 澄清綜合醫院平等院區	88	255	-	1	-	2	-	-	-	-	2	
	89	382	-	-	-	-	-	1	-	5	2	
	增減數	127	-	-1	-	-2	-	1	-	5	-	
0808 台中榮民總醫院	88	2,727	9	74	5	11	6	99	12	82	37	
	89	3,133	6	66	11	10	5	83	7	98	22	
	增減數	406	-3	-8	6	-1	-1	-16	-5	16	-15	
0810 中國醫藥學院附設醫院	88	1,474	2	43	8	4	-	47	10	39	13	
	89	1,874	3	41	6	11	5	57	18	66	40	
	增減數	400	1	-2	-2	7	5	10	8	27	27	
0811 財團法人仁愛綜合醫院台中院區	88	43	-	1	-	-	-	2	-	-	-	
	89	81	-	2	-	-	-	5	-	2	2	
	增減數	38	-	1	-	-	-	3	-	2	2	
0812 台中市立老人醫療保健醫院	88	24	-	-	-	-	-	-	-	-	1	
	89	17	-	-	-	-	-	-	-	1	-	
	增減數	-7	-	-	-	-	-	-	-	1	-1	
0813 財團法人仁愛綜合醫院	88	819	-	9	2	2	-	13	3	11	4	
	89	876	3	11	4	6	2	16	1	14	7	
	增減數	57	3	2	2	4	2	3	-2	3	3	
0814 澄清綜合醫院中港院區	88	793	-	4	2	-	-	5	2	17	2	
	89	850	-	4	-	-	-	8	4	15	5	
	增減數	57	-	-	-2	-	-	3	2	-2	3	
0815 林新醫院	88	12	-	-	-	-	-	-	-	-	-	
	89	34	-	-	-	-	-	-	-	-	-	
	增減數	22	-	-	-	-	-	-	-	-	-	
0901 光田綜合醫院	88	528	-	11	2	-	-	8	2	21	7	
	89	474	-	8	1	-	1	6	3	22	6	
	增減數	-54	-	-3	-1	-	1	-2	1	1	-1	
0902 沙鹿診所	88	2	-	-	-	-	-	-	-	-	-	
	89	4	-	-	-	-	-	-	-	-	-	
	增減數	2	-	-	-	-	-	-	-	-	-	

增減數：截至 92 年 1 月 31 日申報之 89 年發生個案數 — 截至 91 年 1 月 31 日申報之 88 年發生個案數。

醫院代碼	肺、支氣管及氣管	喉	鼻腔、副竇、中耳及內耳	與腹膜分界不明部位 消化器官之其他部位及 後腹膜腔及腹膜	胰	膽囊及肝外膽管	肝及肝內膽管	及肛門 直腸、乙狀結腸連結部	結腸	小腸	胃	食道	不明部位 咽和唇、口腔及咽之分界	149	150	151	152	153	154	155	156	157	158	159	160	161	162	
0801	9	1	-	-	2	-	9	4	4	-	6	-	-	-	-	2	-	4	4	9	-	-	-	-	1	9		
	6	2	-	-	2	1	6	8	8	-	8	2	-	-	-	2	-	12	8	6	1	2	-	-	2	6		
	-3	1	-	-	-	-	-3	4	4	-	2	2	-	-	-	1	-	8	4	1	-	-	-	-	1	-3		
0802	85	3	-	-	9	4	47	16	30	3	30	30	9	-	-	9	3	30	16	4	9	-	-	-	3	85		
	135	10	6	-	17	9	78	40	45	3	45	39	13	-	-	17	10	40	40	9	17	1	-	6	10	135		
0804	50	7	6	-	8	5	31	24	15	-	15	9	4	-	-	8	7	24	31	5	8	1	-	6	7	50		
	19	-	-	-	3	1	30	5	9	-	9	13	2	-	-	3	-	5	5	1	3	-	-	-	-	19		
	24	2	-	-	2	1	31	3	15	4	15	12	7	-	-	2	2	3	31	1	2	1	-	-	2	24		
0805	5	2	-	-	-1	-	1	-2	6	4	6	-1	5	-	-	-1	2	-2	6	-	-1	1	-	-	2	5		
	53	-	1	-	2	1	38	13	26	4	26	25	3	-	-	2	-	13	38	3	2	1	-	1	-	53		
	171	-	-	-	-	-	60	23	24	-	24	20	4	-	-	2	-	23	60	1	2	-	-	-	-	171		
0808	118	-	-1	-	-1	-	22	10	-2	-4	-2	-5	1	-	-	-	-	10	22	-2	-	-1	-	-1	-	118		
	375	28	6	-	43	19	341	144	126	12	126	149	71	-	-	43	28	144	341	19	43	3	-	6	28	375		
	415	37	7	-	66	21	404	142	151	9	151	141	74	-	-	66	37	142	404	21	66	10	-	7	37	415		
0810	40	9	1	-	23	2	63	-2	25	-3	25	-8	3	-	-	23	9	-2	63	2	23	7	-	1	9	40		
	130	15	6	-	23	15	202	34	76	4	76	80	23	-	-	23	15	34	202	15	23	1	-	6	15	130		
	184	17	15	-	28	13	270	49	83	6	83	78	25	-	-	28	17	49	270	13	28	3	-	15	17	184		
0811	54	2	9	-	5	2	68	15	7	2	7	-2	2	-	-	5	2	15	68	-2	5	2	-	9	2	54		
	13	-	-	-	1	1	8	2	3	-	3	2	-	-	-	1	-	2	8	1	1	-	-	-	-	13		
	19	-	-	-	2	-	6	2	5	1	5	10	1	-	-	2	-	2	6	-	2	-	-	-	-	19		
0812	6	-	-	-	1	-	-1	-	2	1	2	8	1	-	-	1	-	-	-1	-1	1	-	-	-	-	6		
	4	1	-	-	1	1	3	2	4	-	4	2	-	-	-	1	1	2	3	-	1	1	-	-	1	4		
	4	-	-	-	1	-	1	2	3	1	2	-	1	-	-	1	-	2	1	-	1	-	-	-	-	4		
0813	-	-1	-	-	-	-	-2	-	-1	1	-1	-2	1	-	-	-	-1	-	-2	-	-	-1	-	-	-1	-		
	89	5	2	-	12	14	179	38	74	5	74	37	17	-	-	12	5	38	179	14	12	1	-	2	5	89		
	81	7	3	-	11	9	191	47	49	3	49	42	15	-	-	11	7	47	191	9	11	5	-	3	7	81		
0814	-8	2	1	-	4	-1	12	9	-25	-2	-25	5	-2	-	-	4	2	9	12	-5	-1	4	-	1	2	-8		
	109	1	2	-	12	7	230	59	46	1	46	46	14	-	-	12	1	59	230	7	12	2	-	2	1	109		
	91	2	3	-	13	10	260	77	47	4	47	46	15	-	-	13	2	77	260	10	13	4	-	3	2	91		
0815	-18	1	1	-	2	1	30	18	1	3	1	-	1	-	-	2	1	18	30	3	1	2	-	1	1	-18		
	-	-	-	-	-	-	2	2	-	-	-	-	-	-	-	-	-	-	2	-	-	-	-	-	-	-		
	3	-	-	-	-	-	1	2	3	-	3	5	-	-	-	-	-	2	1	-	-	-	-	-	-	3		
0901	3	-	-	-	-	-	-1	-	3	-	3	5	-	-	-	-	-	-	-1	-	-	-	-	-	-	3		
	79	6	3	-	7	1	68	61	45	2	45	31	8	-	-	7	6	61	68	1	7	-	-	3	6	79		
	60	7	3	-	11	3	42	48	40	-	40	33	9	-	-	11	7	48	42	3	11	3	-	3	7	60		
0902	-19	1	-	-	4	3	-26	-13	-5	-2	-5	2	1	-	-	4	-19	-13	-26	2	4	3	-	-	1	-19		
	-	-	-	-	-	-	-	-	-	-	-	-	-	-	-	-	-	-	-	-	-	-	-	-	-	-		
	-	-	-	-	-	-	-	-	-	-	-	-	-	-	-	-	-	-	-	-	-	-	-	-	-	-		

表八 臺灣地區癌症登記醫院申報個案人次按原發部位別分類，民國八十九年（續）
NUMBER OF CANCER FROM VARIOUS ANATOMIC SITES REPORTED BY THE
PARTICIPANTS OF THE CANCER REGISTRY, 1999 AND 2000 (CONTINUED)

醫院代碼	原發部位別	胸膜	胸腺、心臟及中隔	白血病	造血系統及網狀內皮系統 (白血病除外)	骨、關節及關節軟骨	皮下組織 結締組織、軟組織及其他	皮膚	女性乳房	男性乳房	子宮，未明示部位	子宮頸	子宮體	卵巢、輸卵管及寬韌帶	說明之女性生殖器官 陰道、外陰部及其他未詳細
		163	164	169	170	171	173	174	175	179	180	182	183	184	
0801	88	-	-	-	-	-	3	11	-	-	28	1	1	-	
	89	-	-	-	-	-	7	20	-	-	31	1	1	-	
	增減數	-	-	-	-	-	4	9	-	-	3	-	-	-	
0802	88	-	1	5	4	2	7	25	-	-	86	9	9	7	
	89	-	1	6	10	2	12	36	-	-	142	6	7	4	
	增減數	-	-	1	6	-	5	11	-	-	56	-3	-2	-3	
0804	88	-	1	5	-	1	1	6	-	-	5	4	-	1	
	89	-	1	6	1	-	2	5	-	-	5	1	1	-	
	增減數	-	-	1	1	-1	1	-1	-	-	-	-3	1	-1	
0805	88	-	2	-	1	-	3	22	-	-	13	1	2	-	
	89	2	-	-	-	-	4	19	-	-	9	-	2	-	
	增減數	2	-2	-	-1	-	1	-3	-	-	-4	-1	-	-	
0808	88	2	5	52	13	9	16	37	196	1	313	16	27	8	
	89	4	13	72	20	7	16	75	232	-	342	33	39	15	
	增減數	2	8	20	7	-2	-	38	36	-1	29	17	12	7	
0810	88	2	2	33	17	4	14	15	157	1	172	16	19	4	
	89	-	7	57	11	6	9	26	175	-	197	23	41	5	
	增減數	-2	5	24	-6	2	-5	11	18	-1	25	7	22	1	
0811	88	-	-	-	-	-	1	3	-	-	2	-	-	-	
	89	-	-	-	2	1	2	3	-	-	2	-	1	-	
	增減數	-	-	-	2	1	-1	2	-	-	-	-	1	-	
0812	88	-	-	-	-	-	2	-	-	-	-	1	-	-	
	89	-	-	-	1	-	1	-	-	-	1	-	-	-	
	增減數	-	-	-	1	-	-2	-	-	-	1	-1	-	-	
0813	88	1	1	-	3	-	9	10	65	-	81	8	4	-	
	89	-	1	-	2	5	5	14	81	-	73	9	6	1	
	增減數	-1	-	-	-1	5	-4	4	16	-	-8	1	2	1	
0814	88	-	2	1	1	-	3	12	25	-	78	2	2	2	
	89	-	2	6	2	-	4	10	38	-	80	3	7	1	
	增減數	-	-	5	1	-	1	-2	13	-	2	1	5	-1	
0815	88	-	-	-	1	-	-	2	-	-	-	-	-	-	
	89	-	-	-	-	-	2	3	-	-	2	1	1	-	
	增減數	-	-	-	-1	-	-	1	-	-	2	1	1	-	
0901	88	3	1	9	13	1	1	19	12	-	41	5	3	-	
	89	-	-	9	10	1	3	13	29	-	35	-	3	-	
	增減數	-3	-1	-	-3	-	2	-6	17	-	-6	-5	-	-	
0902	88	-	-	-	-	-	-	-	-	-	-	-	-	-	
	89	-	-	-	-	-	1	-	-	-	-	-	-	-	
	增減數	-	-	-	-	-	1	-	-	-	-	-	-	-	

增減數：截至 92 年 1 月 31 日申報之 89 年發生個案數 - 截至 91 年 1 月 31 日申報之 88 年發生個案數。

攝護腺	睪丸	陰莖及其他男性生殖器官	膀胱	腎	腎盂及其他泌尿器官	眼及淚腺	腦	說明部位 其他神經系統及未詳細	甲狀腺	其他內分泌腺	其他分界不明部位	淋巴結	不明原發部位	醫院代碼
185	186	187	188	189.0	189	190	191	192	193	194	195	196	199	
7	-	1	9	-	2	-	3	-	-	-	-	-	3	0801
8	-	1	6	1	1	-	1	-	1	-	1	-	-	
1	-	-	-3	1	-1	-	-2	-	1	-	1	-	-3	
9	1	1	7	-	-	-	16	1	7	-	1	6	8	0802
16	-	2	10	3	8	-	23	4	8	1	-	7	19	
7	-1	1	3	3	8	-	7	3	1	1	-1	1	11	
5	-	-	7	2	2	1	-	-	2	-	-	1	2	0804
12	2	-	8	1	6	-	-	-	6	1	-	-	-	
7	2	-	1	-1	4	-1	-	-	4	1	-	-1	-2	
7	1	1	12	1	2	-	1	-	6	-	-	2	4	0805
5	-	-	9	5	2	-	3	-	1	-	-	1	5	
-2	-1	-1	-3	4	-	-	2	-	-5	-	-	-1	1	
88	6	3	66	39	20	5	16	1	37	5	1	62	31	0808
128	2	2	86	37	26	4	28	5	47	4	1	55	53	
40	-4	-1	20	-2	6	-1	12	4	10	-1	-	-7	22	
31	1	1	48	20	28	1	25	2	20	2	1	48	15	0810
43	9	4	58	18	30	1	22	-	25	6	-	32	50	
12	8	3	10	-2	2	-	-3	-2	5	4	-1	-16	35	
-	-	-	-	1	-	-	1	-	-	-	-	-	2	0811
6	-	-	-	1	-	1	-	-	1	-	-	-	4	
6	-	-	-	-	-	1	-1	-	1	-	-	-	2	
-	-	-	1	-	-	-	-	-	-	-	-	1	-	0812
-	-	-	-	-	-	-	-	-	-	-	-	-	-	
-	-	-	-1	-	-	-	-	-	-	-	-	-1	-	
20	1	-	34	4	14	-	7	-	12	-	-	4	23	0813
35	1	5	23	6	12	1	8	1	16	-	-	10	31	
15	-	5	-11	2	-2	1	1	1	4	-	-	6	8	
23	-	1	27	7	6	-	8	-	11	-	-	5	16	0814
19	2	-	18	5	3	-	8	1	7	-	1	9	15	
-4	2	-1	-9	-2	-3	-	-	1	-4	-	1	4	-1	
1	-	-	2	-	1	-	-	-	-	-	-	-	1	0815
2	-	1	5	1	1	-	-	-	-	-	-	-	1	
1	-	1	3	1	-	-	-	-	-	-	-	-	-	
10	-	-	4	8	2	-	3	1	14	-	-	8	8	0901
11	1	1	7	2	4	-	6	1	13	-	-	10	9	
1	1	1	3	-6	2	-	3	-	-1	-	-	2	1	
-	-	-	-	-	-	-	-	-	2	-	-	-	-	0902
1	-	-	-	-	-	-	-	-	2	-	-	-	-	
1	-	-	-	-	-	-	-	-	-	-	-	-	-	

表八 臺灣地區癌症登記醫院申報個案人次按原發部位別分類，民國八十九年（續）
NUMBER OF CANCER FROM VARIOUS ANATOMIC SITES REPORTED BY THE
PARTICIPANTS OF THE CANCER REGISTRY, 1999 AND 2000 (CONTINUED)

原發部位別		總計	唇（唇的皮膚 T-173.0 除外）	舌	主唾液腺	齒齦	口底	口腔之其他及未詳細說明	部位	咽	鼻咽	下咽
		140	141	142	143	144	145	146	147	148		
醫院代碼	醫院											
0903	童綜合醫院	88	298	-	6	1	-	-	3	-	10	3
		89	336	2	3	1	1	-	7	2	10	5
		增減數	38	2	-3	-	1	-	4	2	-	2
0906	行政院衛生署豐原醫院	88	148	-	1	1	-	-	2	-	2	-
		89	113	-	-	1	-	-	1	1	-	-
		增減數	-35	-	-1	-	-	-	-1	1	-2	-
0909	光田大甲分院	88	304	-	2	-	-	-	1	-	5	-
		89	289	-	3	-	1	1	4	-	-	-
		增減數	-15	-	1	-	1	1	3	-	-5	-
0910	李綜合醫院大甲分院	88	57	-	-	-	-	-	-	-	1	-
		89	57	-	-	-	-	-	-	-	-	-
		增減數	-	-	-	-	-	-	-	-	-1	-
0912	豐安醫院	88	7	-	-	-	-	-	-	-	-	-
		89	8	-	-	-	-	-	-	-	-	-
		增減數	1	-	-	-	-	-	-	-	-	-
0913	清泉醫院	88	1	-	-	-	-	-	-	-	-	-
		89	10	-	-	-	-	-	-	-	-	-
		增減數	9	-	-	-	-	-	-	-	-	-
0914	賢德醫院	88	1	-	-	-	-	-	-	-	-	-
		89	6	-	-	-	-	-	-	-	-	-
		增減數	5	-	-	-	-	-	-	-	-	-
1001	行政院衛生署彰化醫院	88	4	-	-	-	-	-	-	-	-	-
		89	-	-	-	-	-	-	-	-	-	-
		增減數	-4	-	-	-	-	-	-	-	-	-
1002	彰化基督教醫院	88	2,911	8	78	10	19	4	99	18	76	31
		89	2,942	15	85	10	25	3	95	23	78	34
		增減數	31	7	7	-	6	-1	-4	5	2	3
1003	員林郭醫院	88	6	-	-	-	-	-	-	-	-	-
		89	10	-	-	-	-	-	-	-	-	-
		增減數	4	-	-	-	-	-	-	-	-	-
1006	秀傳紀念醫院	88	446	-	6	1	1	2	2	1	3	3
		89	901	5	12	-	1	1	15	1	21	7
		增減數	455	5	6	-1	-	-1	13	-	18	4
1007	財團法人彰化基督教醫院二林分院	88	170	-	4	-	-	1	4	2	5	1
		89	261	-	5	1	1	-	13	1	7	-
		增減數	91	-	1	1	1	-1	9	-1	2	-1
1008	伍倫綜合醫院	88	20	-	-	-	-	-	2	-	-	-
		89	29	-	-	-	-	-	-	-	2	1
		增減數	9	-	-	-	-	-	-2	-	2	1

增減數：截至 92 年 1 月 31 日申報之 89 年發生個案數 - 截至 91 年 1 月 31 日申報之 88 年發生個案數。

醫院代碼	肺、支氣管及氣管	喉	鼻腔、副竇、中耳及內耳	與腹膜分界不明部位 消化器官之其他部位及 後腹膜腔及腹膜	胰	膽囊及肝外膽管	肝及肝內膽管	及肛門 直腸、乙狀結腸連結部	結腸	小腸	胃	食道	不明部位 咽和唇、口腔及咽之分界	
	162	161	160	159	158	157	156	155	154	153	152	151	150	149
0903	23	2	-	-	1	3	4	60	22	30	3	20	6	-
	21	1	3	-	-	2	6	75	25	26	2	24	14	-
	-2	-1	3	-	-1	-1	2	15	3	-4	-1	4	8	-
0906	29	-	-	-	-	2	-	19	7	13	1	12	7	-
	17	-	-	-	2	1	1	10	7	11	1	9	6	-
	-12	-	-	-	2	-1	1	-9	-	-2	-	-3	-1	-
0909	33	-	-	-	-	5	5	73	18	22	1	19	4	-
	41	1	-	-	1	5	2	73	17	14	1	13	6	-
	8	1	-	-	1	-	-3	-	-1	-8	-	-6	2	-
0910	4	-	-	-	-	2	-	24	2	5	2	4	1	-
	6	-	-	-	-	1	1	13	7	8	1	8	1	-
	2	-	-	-	-	-1	1	-11	5	3	-1	4	-	-
0912	1	-	-	-	-	-	-	-	-	-	-	-	1	-
	-	-	-	-	-	-	-	-	-	1	-	3	-	-
	-1	-	-	-	-	-	-	-	-	1	-	3	-1	-
0913	-	-	-	-	-	-	-	-	-	-	-	-	-	-
	3	-	-	-	-	1	-	1	-	2	-	-	-	-
	3	-	-	-	-	1	-	1	-	2	-	-	-	-
0914	-	-	-	-	-	-	-	-	-	-	-	1	-	-
	-	-	-	-	-	-	-	-	2	2	-	1	-	-
	-	-	-	-	-	-	-	-	2	2	-	-	-	-
1001	2	-	-	-	-	-	-	-	-	-	-	-	-	-
	-	-	-	-	-	-	-	-	-	-	-	-	-	-
	-2	-	-	-	-	-	-	-	-	-	-	-	-	-
1002	363	21	15	-	4	39	36	351	135	194	7	142	66	1
	351	28	15	-	2	45	38	363	185	177	22	105	59	1
	-12	7	-	-	-2	6	2	12	50	-17	15	-37	-7	-
1003	-	-	-	-	-	-	-	-	-	-	-	-	-	-
	-	-	-	-	-	-	-	-	-	-	-	-	-	-
	-	-	-	-	-	-	-	-	-	-	-	-	-	-
1006	59	2	2	-	-	6	7	101	17	44	5	31	5	-
	104	10	3	1	2	17	17	195	42	73	2	51	16	1
	45	8	1	1	2	11	10	94	25	29	-3	20	11	1
1007	30	2	1	-	1	-	4	27	7	10	2	10	3	-
	45	2	1	-	1	2	3	51	15	18	2	18	11	-
	15	-	-	-	-	2	-1	24	8	8	-	8	8	-
1008	5	-	-	-	-	-	-	-	-	-	-	2	2	-
	-	-	-	-	-	1	-	1	5	2	-	-	1	-
	-5	-	-	-	-	1	-	1	5	2	-	-2	-1	-

表八 臺灣地區癌症登記醫院申報個案人次按原發部位別分類，民國八十九年（續）
NUMBER OF CANCER FROM VARIOUS ANATOMIC SITES REPORTED BY THE
PARTICIPANTS OF THE CANCER REGISTRY, 1999 AND 2000 (CONTINUED)

醫院代碼	原發部位別	胸膜	胸腺、心臟及中隔	白血病	造血系統及網狀內皮系統 (白血病除外)	骨、關節及關節軟骨	皮下組織 結締組織、軟組織及其他	皮膚	女性乳房	男性乳房	子宮，未明示部位	子宮頸	子宮體	卵巢、輸卵管及寬韌帶	說明之女性生殖器官 陰道、外陰部及其他未詳細
		163	164	169	170	171	173	174	175	179	180	182	183	184	
0903	88	1	-	-	-	2	2	6	8	-	-	49	3	3	-
	89	-	-	-	-	1	1	18	17	-	-	31	-	1	-
	增減數	-1	-	-	-	-1	-1	12	9	-	-	-18	-3	-2	-
0906	88	-	-	-	-	-	1	4	11	-	-	21	1	1	-
	89	-	-	1	1	-	2	7	9	-	-	7	3	-	1
	增減數	-	-	1	1	-	1	3	-2	-	-	-14	2	-1	1
0909	88	-	-	-	2	-	-	4	13	-	-	60	2	2	-
	89	-	1	-	1	-	2	9	16	1	-	45	1	3	-
	增減數	-	1	-	-1	-	2	5	3	1	-	-15	-1	1	-
0910	88	-	-	-	-	-	-	1	1	-	-	3	1	-	-
	89	-	-	-	1	-	-	1	-	-	-	-	-	2	-
	增減數	-	-	-	1	-	-	-1	-	-	-3	-1	-	2	-
0912	88	-	-	-	-	-	-	1	-	-	-	-	-	-	-
	89	-	-	-	-	-	1	-	-	-	-	-	-	-	-
	增減數	-	-	-	-	-	1	-1	-	-	-	-	-	-	-
0913	88	-	-	-	-	-	-	1	-	-	-	-	-	-	-
	89	-	-	-	-	-	-	-	-	-	1	-	-	-	-
	增減數	-	-	-	-	-	-	-1	-	-	1	-	-	-	-
0914	88	-	-	-	-	-	-	-	-	-	-	-	-	-	-
	89	-	-	-	-	-	-	1	-	-	-	-	-	-	-
	增減數	-	-	-	-	-	-	1	-	-	-	-	-	-	-
1001	88	-	-	-	-	-	-	-	-	-	2	-	-	-	-
	89	-	-	-	-	-	-	-	-	-	-	-	-	-	-
	增減數	-	-	-	-	-	-	-	-	-	-2	-	-	-	-
1002	88	3	12	52	18	5	21	93	238	2	-	333	26	34	5
	89	-	4	48	20	3	20	74	198	1	-	409	30	21	8
	增減數	-3	-8	-4	2	-2	-1	-19	-40	-1	-	76	4	-13	3
1003	88	-	-	-	-	-	-	-	-	-	-	-	-	-	-
	89	-	-	-	-	-	-	1	-	-	-	-	-	-	-
	增減數	-	-	-	-	-	-	1	-	-	-	-	-	-	-
1006	88	-	1	1	6	-	-	11	25	-	-	33	1	4	1
	89	-	-	4	13	4	3	28	46	-	2	76	2	9	2
	增減數	-	-1	3	7	4	3	17	21	-	2	43	1	5	1
1007	88	-	1	-	-	-	-	8	8	-	-	15	1	3	-
	89	1	-	-	-	2	1	5	11	-	-	19	1	1	-
	增減數	1	-1	-	-	2	1	-3	3	-	-	4	-	-2	-
1008	88	-	-	-	-	-	-	2	2	-	-	2	-	-	-
	89	-	-	-	-	-	1	3	2	-	-	4	-	-	1
	增減數	-	-	-	-	-	1	1	-	-	-	2	-	-	1

增減數：截至 92 年 1 月 31 日申報之 89 年發生個案數 - 截至 91 年 1 月 31 日申報之 88 年發生個案數。

攝護腺	睪丸	陰莖及其他男性生殖器官	膀胱	腎	腎盂及其他泌尿器官	眼及淚腺	腦	說明部位 其他神經系統及未詳細	甲狀腺	其他內分泌腺	其他分界不明部位	淋巴結	不明原發部位	醫院代碼
185	186	187	188	189.0	189	190	191	192	193	194	195	196	199	
5	-	-	15	-	2	-	2	-	3	-	-	-	-	0903
7	-	-	11	3	4	-	5	1	4	-	-	1	1	
2	-	-	-4	3	2	-	3	1	1	-	-	1	1	
4	2	-	4	-	1	-	-	-	-	-	-	1	1	0906
1	-	-	8	-	1	-	-	-	1	-	-	1	2	
-3	-2	-	4	-	-	-	-	-	1	-	-	-	1	
4	2	1	11	2	2	-	3	-	3	1	-	2	2	0909
3	3	1	6	2	2	1	2	-	2	-	-	2	3	
-1	1	-	-5	-	-	1	-1	-	-1	-1	-	-	1	
1	-	-	3	-	-	-	1	-	1	-	-	-	-	0910
1	-	-	5	-	-	-	1	-	-	-	-	-	-	
-	-	-	2	-	-	-	-	-	-1	-	-	-	-	
2	-	-	2	-	-	-	-	-	-	-	-	-	-	0912
-	-	-	3	-	-	-	-	-	-	-	-	-	-	
-2	-	-	1	-	-	-	-	-	-	-	-	-	-	
-	-	-	-	-	-	-	-	-	-	-	-	-	-	0913
1	-	-	-	-	-	-	1	-	-	-	-	-	-	
1	-	-	-	-	-	-	1	-	-	-	-	-	-	
-	-	-	-	-	-	-	-	-	-	-	-	-	-	0914
-	-	-	-	-	-	-	-	-	-	-	-	-	-	
-	-	-	-	-	-	-	-	-	-	-	-	-	-	
-	-	-	-	-	-	-	-	-	-	-	-	-	-	1001
-	-	-	-	-	-	-	-	-	-	-	-	-	-	
54	1	2	79	29	32	4	13	-	49	5	-	22	62	1002
72	3	1	67	25	35	1	24	2	39	-	-	36	42	
18	2	-1	-12	-4	3	-3	11	2	-10	-5	-	14	-20	
-	-	-	-	-	-	-	-	-	6	-	-	-	-	1003
-	-	-	-	-	-	-	-	-	9	-	-	-	-	
-	-	-	-	-	-	-	-	-	3	-	-	-	-	
12	-	-	16	8	1	-	5	1	2	1	-	4	15	1006
21	1	-	33	8	4	-	7	1	4	-	1	12	23	
9	1	-	17	-	3	-	2	-	2	-1	1	8	8	
7	-	-	6	-	-	-	-	-	1	-	-	-	6	1007
6	1	1	5	-	-	-	3	-	2	-	1	1	3	
-1	1	1	-1	-	-	-	3	-	1	-	1	1	-3	
2	-	-	1	-	-	-	-	-	-	-	-	-	-	1008
1	-	-	4	-	-	-	-	-	-	-	-	-	-	
-1	-	-	3	-	-	-	-	-	-	-	-	-	-	

表八 臺灣地區癌症登記醫院申報個案人次按原發部位別分類，民國八十九年（續）
NUMBER OF CANCER FROM VARIOUS ANATOMIC SITES REPORTED BY THE
PARTICIPANTS OF THE CANCER REGISTRY, 1999 AND 2000 (CONTINUED)

醫院代碼 / 醫院	原發部位別	總計	唇 (唇的皮膚 T-173.0 除外)	舌	主 唾 液 腺	齒 齦	口 底	口 腔 之 其 他 及 未 詳 細 說 明	部 位	咽	鼻 咽	下 咽
		140	141	142	143	144	145	146	147	148		
1011 卓綜合醫院	88	7	-	-	-	-	-	-	-	-	-	-
	89	6	-	-	-	-	-	-	-	-	-	-
	增減數	-1	-	-	-	-	-	-	-	-	-	-
1012 百川診所	88	1	-	-	-	-	-	-	-	-	-	-
	89	-	-	-	-	-	-	-	-	-	-	-
	增減數	-1	-	-	-	-	-	-	-	-	-	-
1013 漢銘醫院	88	3	-	-	-	-	-	-	-	-	-	-
	89	2	-	-	-	-	-	-	-	-	-	-
	增減數	-1	-	-	-	-	-	-	-	-	-	-
1014 員林何醫院	88	2	-	-	-	-	-	-	-	-	-	-
	89	5	-	-	-	-	-	-	-	-	-	-
	增減數	3	-	-	-	-	-	-	-	-	-	-
1016 溪湖醫院	88	1	-	-	-	-	-	-	-	-	-	-
	89	4	-	-	-	-	-	-	-	-	-	-
	增減數	3	-	-	-	-	-	-	-	-	-	-
1017 順安醫院	88	1	-	-	-	-	-	-	-	-	-	-
	89	-	-	-	-	-	-	-	-	-	-	-
	增減數	-1	-	-	-	-	-	-	-	-	-	-
1102 行政院衛生署南投醫院	88	-	-	-	-	-	-	-	-	-	-	-
	89	1	-	-	-	-	-	-	-	1	-	-
	增減數	1	-	-	-	-	-	-	-	1	-	-
1103 財團法人埔里基督教醫院	88	87	-	-	-	-	-	-	-	1	1	-
	89	78	1	-	-	-	-	-	2	-	1	-
	增減數	-9	1	-	-	-	-	-	2	-1	-	-
1106 草屯佑民綜合醫院	88	29	-	-	1	-	-	1	-	-	-	-
	89	43	-	-	-	-	-	1	-	1	-	-
	增減數	14	-	-	-1	-	-	-	-	1	-	-
1107 竹山秀傳醫院	88	29	-	-	-	-	-	1	-	2	-	-
	89	-	-	-	-	-	-	-	-	-	-	-
	增減數	-29	-	-	-	-	-	-1	-	-2	-	-
1108 南雲醫院	88	101	-	1	1	1	-	-	-	-	1	-
	89	96	-	-	-	-	-	2	-	2	2	-
	增減數	-5	-	-1	-1	-1	-	2	-	2	1	-
1201 行政院衛生署嘉義醫院	88	15	-	-	-	-	-	1	-	-	-	-
	89	14	-	-	-	-	-	-	-	-	-	-
	增減數	-1	-	-	-	-	-	-1	-	-	-	-
1202 財團法人天主教聖馬爾定醫院	88	967	1	7	2	6	-	25	2	38	3	-
	89	971	3	10	1	3	1	24	3	31	5	-
	增減數	4	2	3	-1	-3	1	-1	1	-7	2	-

增減數：截至 92 年 1 月 31 日申報之 89 年發生個案數 - 截至 91 年 1 月 31 日申報之 88 年發生個案數。

醫院代碼	肺、支氣管及氣管	喉	鼻腔、副竇、中耳及內耳	與腹膜分界不明部位 消化器官之其他部位及 後腹膜腔及腹膜	胰	膽囊及肝外膽管	肝及肝內膽管	及肛門 直腸、乙狀結腸連結部	結腸	小腸	胃	食道	不明部位 咽和唇、口腔及咽之交界	
	162	161	160	159	158	157	156	155	154	153	152	151	150	149
1011	3	-	-	-	-	-	-	3	-	-	-	1	-	-
	1	-	-	-	-	-	-	3	-	-	-	-	-	-
	-2	-	-	-	-	-	-	-	-	-	-	-1	-	-
1012	-	-	-	-	-	-	-	-	-	-	-	-	-	-
	-	-	-	-	-	-	-	-	-	-	-	-	-	-
	-	-	-	-	-	-	-	-	-	-	-	-	-	-
1013	-	-	-	-	-	-	-	-	-	-	-	1	-	-
	-	-	-	-	-	-	-	-	-	-	-	-	-	-
	-	-	-	-	-	-	-	-	-	-	-	-1	-	-
1014	-	-	-	-	-	-	-	-	-	-	-	-	-	-
	-	-	-	-	-	-	-	-	-	-	-	-	-	-
	-	-	-	-	-	-	-	-	-	-	-	-	-	-
1016	-	-	-	-	-	-	-	-	-	1	-	-	-	-
	1	-	-	-	-	-	-	2	1	-	-	-	-	-
	1	-	-	-	-	-	-	2	1	-1	-	-	-	-
1017	-	-	-	-	-	-	-	-	-	-	-	-	-	-
	-	-	-	-	-	-	-	-	-	-	-	-	-	-
	-	-	-	-	-	-	-	-	-	-	-	-	-	-
1102	-	-	-	-	-	-	-	-	-	-	-	-	-	-
	-	-	-	-	-	-	-	-	-	-	-	-	-	-
	-	-	-	-	-	-	-	-	-	-	-	-	-	-
1103	8	-	-	-	-	1	1	5	11	6	-	11	3	1
	7	1	-	-	-	-	-	5	6	9	1	7	1	-
	-1	1	-	-	-	-1	-1	-	-5	3	1	-4	-2	-1
1106	1	-	-	-	-	-	-	5	3	3	1	2	-	-
	4	-	-	-	-	1	1	11	2	2	-	6	1	-
	3	-	-	-	-	1	1	6	-1	-1	-1	4	1	-
1107	3	-	-	-	-	-	-	1	1	6	-	2	1	-
	-	-	-	-	-	-	-	-	-	-	-	-	-	-
	-3	-	-	-	-	-	-	-1	-1	-6	-	-2	-1	-
1108	17	1	-	1	-	3	2	30	7	6	-	5	2	1
	10	-	-	-	-	1	2	16	7	14	-	9	6	-
	-7	-1	-	-1	-	-2	-	-14	-	8	-	4	4	-1
1201	7	-	-	-	-	-	-	3	-	1	-	2	-	-
	6	-	-	-	-	-	-	3	-	3	-	1	-	-
	-1	-	-	-	-	-	-	-	-	2	-	-2	1	-
1202	103	7	3	-	1	11	18	228	48	63	2	57	14	1
	120	10	5	-	5	18	15	223	68	53	3	34	21	2
	17	3	2	-	4	7	-3	-5	20	-10	1	-23	7	1

表八 臺灣地區癌症登記醫院申報個案人次按原發部位別分類，民國八十九年（續）
NUMBER OF CANCER FROM VARIOUS ANATOMIC SITES REPORTED BY THE
PARTICIPANTS OF THE CANCER REGISTRY, 1999 AND 2000 (CONTINUED)

醫院代碼	原發部位別	胸膜	胸腺、心臟及中隔	白血病	造血系統及網狀內皮系統 (白血病除外)	骨、關節及關節軟骨	皮下組織 結締組織、軟組織及其他	皮膚	女性乳房	男性乳房	子宮，未明示部位	子宮頸	子宮體	卵巢、輸卵管及寬韌帶	說明之女性生殖器官 陰道、外陰部及其他未詳細
		163	164	169	170	171	173	174	175	179	180	182	183	184	
1011	88	-	-	-	-	-	-	-	-	-	-	-	-	-	-
	89	-	-	-	-	1	-	-	-	-	-	-	-	-	-
	增減數	-	-	-	-	1	-	-	-	-	-	-	-	-	-
1012	88	-	-	-	-	-	-	-	-	-	1	-	-	-	-
	89	-	-	-	-	-	-	-	-	-	-	-	-	-	-
	增減數	-	-	-	-	-	-	-	-	-	-1	-	-	-	-
1013	88	-	-	-	-	-	-	-	-	-	-	1	1	-	-
	89	-	-	-	-	-	-	-	-	-	2	-	-	-	-
	增減數	-	-	-	-	-	-	-	-	-	2	-1	-1	-	-
1014	88	-	-	-	-	-	-	1	-	-	1	-	-	-	-
	89	-	-	-	-	-	-	1	-	-	2	1	-	-	-
	增減數	-	-	-	-	-	-	-	-	-	1	1	-	-	-
1016	88	-	-	-	-	-	-	-	-	-	-	-	-	-	-
	89	-	-	-	-	-	-	-	-	-	-	-	-	-	-
	增減數	-	-	-	-	-	-	-	-	-	-	-	-	-	-
1017	88	-	-	-	-	-	-	-	-	-	1	-	-	-	-
	89	-	-	-	-	-	-	-	-	-	-	-	-	-	-
	增減數	-	-	-	-	-	-	-	-	-	-1	-	-	-	-
1102	88	-	-	-	-	-	-	-	-	-	-	-	-	-	-
	89	-	-	-	-	-	-	-	-	-	-	-	-	-	-
	增減數	-	-	-	-	-	-	-	-	-	-	-	-	-	-
1103	88	-	-	-	-	-	1	1	2	-	-	19	1	-	1
	89	-	-	1	-	-	1	7	4	-	-	12	1	-	-
	增減數	-	-	1	-	-	-	6	2	-	-	-7	-	-	-1
1106	88	-	-	-	-	-	-	5	-	-	2	-	-	-	-
	89	-	-	-	-	-	-	3	-	-	2	-	-	-	-
	增減數	-	-	-	-	-	-	-2	-	-	-	-	-	-	-
1107	88	-	-	-	-	-	1	-	-	-	4	-	-	-	-
	89	-	-	-	-	-	-	-	-	-	-	-	-	-	-
	增減數	-	-	-	-	-	-1	-	-	-	-4	-	-	-	-
1108	88	-	1	-	3	-	5	2	-	-	2	-	-	-	-
	89	-	-	-	4	-	6	4	-	-	2	-	-	-	-
	增減數	-	-1	-	1	-	1	2	-	-	-	-	-	-	-
1201	88	-	-	-	-	-	-	1	-	-	-	-	-	-	-
	89	-	-	-	-	-	-	-	-	-	-	-	-	-	-
	增減數	-	-	-	-	-	-	-1	-	-	-	-	-	-	-
1202	88	-	-	2	6	1	7	10	49	-	1	87	6	7	1
	89	-	-	4	8	2	6	6	54	2	-	93	8	10	-
	增減數	-	-	2	2	1	-1	-4	5	2	-1	6	2	3	-1

增減數：截至 92 年 1 月 31 日申報之 89 年發生個案數 - 截至 91 年 1 月 31 日申報之 88 年發生個案數。

攝護腺	睪丸	陰莖及其他男性生殖器官	膀胱	腎	腎盂及其他泌尿器官	眼及淚腺	腦	說明部位 其他神經系統及未詳細	甲狀腺	其他內分泌腺	其他分界不明部位	淋巴結	不明原發部位	醫院代碼
185	186	187	188	189.0	189	190	191	192	193	194	195	196	199	
-	-	-	-	-	-	-	-	-	-	-	-	-	-	1011
-	-	-	-	-	-	-	1	-	-	-	-	-	-	
-	-	-	-	-	-	-	1	-	-	-	-	-	-	
-	-	-	-	-	-	-	-	-	-	-	-	-	-	1012
-	-	-	-	-	-	-	-	-	-	-	-	-	-	
-	-	-	-	-	-	-	-	-	-	-	-	-	-	
-	-	-	-	-	-	-	-	-	-	-	-	-	-	1013
-	-	-	-	-	-	-	-	-	-	-	-	-	-	
-	-	-	-	-	-	-	-	-	-	-	-	-	-	
-	-	-	-	-	-	-	-	-	-	-	-	-	-	1014
-	-	-	1	-	-	-	-	-	-	-	-	-	-	
-	-	-	1	-	-	-	-	-	-	-	-	-	-	
-	-	-	-	-	-	-	-	-	-	-	-	-	-	1016
-	-	-	-	-	-	-	-	-	-	-	-	-	-	
-	-	-	-	-	-	-	-	-	-	-	-	-	-	
-	-	-	-	-	-	-	-	-	-	-	-	-	-	1017
-	-	-	-	-	-	-	-	-	-	-	-	-	-	
-	-	-	-	-	-	-	-	-	-	-	-	-	-	1102
-	-	-	-	-	-	-	-	-	-	-	-	-	-	
1	-	1	7	1	-	-	-	-	2	-	-	1	-	1103
3	1	1	3	1	2	-	-	-	-	-	-	-	-	
2	1	-	-4	-	2	-	-	-	-2	-	-	-1	-	
-	-	-	2	-	1	-	-	-	2	-	-	-	-	1106
-	-	-	7	-	-	-	-	-	1	-	-	-	-	
-	-	-	5	-	-1	-	-	-	-1	-	-	-	-	
2	-	-	2	-	1	-	-	-	1	-	-	-	1	1107
-	-	-	-	-	-	-	-	-	-	-	-	-	-	
-2	-	-	-2	-	-1	-	-	-	-1	-	-	-	-1	
1	-	-	1	2	-	-	-	-	-	-	-	1	4	1108
2	-	-	2	1	1	-	1	-	1	-	-	-	1	
1	-	-	1	-1	1	-	1	-	1	-	-	-1	-3	
-	-	-	-	-	-	-	-	-	-	-	-	-	-	1201
-	-	-	1	-	-	-	-	-	-	-	-	-	-	
-	-	-	1	-	-	-	-	-	-	-	-	-	-	
32	-	2	32	12	6	-	6	3	22	-	-	7	28	1202
29	5	1	17	10	7	-	6	2	20	-	-	10	13	
-3	5	-1	-15	-2	1	-	-	-1	-2	-	-	3	-15	

表八 臺灣地區癌症登記醫院申報個案人次按原發部位別分類，民國八十九年（續）
NUMBER OF CANCER FROM VARIOUS ANATOMIC SITES REPORTED BY THE
PARTICIPANTS OF THE CANCER REGISTRY, 1999 AND 2000 (CONTINUED)

原發部位別		總計	唇 (唇的皮膚 T-173.0 除外)	舌	主唾液腺	齒齦	口底	部位 口腔之其他及未詳細說明	咽	鼻咽	下咽
醫院代碼 / 醫院		140	141	142	143	144	145	146	147	148	
1203 嘉義榮民醫院	88	38	-	-	-	-	-	-	-	1	-
	89	16	-	-	-	-	-	-	-	-	-
	增減數	-22	-	-	-	-	-	-	-	-1	-
1206 行政院衛生署朴子醫院	88	-	-	-	-	-	-	-	-	-	-
	89	7	-	-	-	-	-	-	-	-	-
	增減數	7	-	-	-	-	-	-	-	-	-
1207 財團法人嘉義基督教醫院	88	1,035	1	7	1	4	-	26	4	18	5
	89	1,187	12	16	-	8	3	40	5	32	5
	增減數	152	11	9	-1	4	3	14	1	14	-
1208 黃國男醫院	88	2	-	-	-	-	-	-	-	-	-
	89	-	-	-	-	-	-	-	-	-	-
	增減數	-2	-	-	-	-	-	-	-	-	-
1209 仁友醫院	88	36	-	-	-	-	-	-	-	1	-
	89	28	-	-	-	-	-	-	-	-	-
	增減數	-8	-	-	-	-	-	-	-	-1	-
1210 灣橋榮民醫院	88	1	-	-	-	-	-	-	-	-	-
	89	-	-	-	-	-	-	-	-	-	-
	增減數	-1	-	-	-	-	-	-	-	-	-
1212 華濟醫院	88	759	3	7	2	2	3	26	2	21	10
	89	584	3	4	1	-	1	39	2	12	4
	增減數	-175	-	-3	-1	-2	-2	13	-	-9	-6
1214 佛教慈濟綜合醫院大林分院	88	3	-	-	-	-	-	-	-	-	-
	89	509	2	9	-	3	1	15	-	15	4
	增減數	506	2	9	-	3	1	15	-	15	4
1215 長庚紀念醫院嘉義分院	88	-	-	-	-	-	-	-	-	-	-
	89	41	-	-	-	-	-	-	-	3	-
	增減數	41	-	-	-	-	-	-	-	3	-
1301 財團法人天主教若瑟醫院	88	258	-	4	1	-	-	7	-	2	1
	89	228	-	3	-	-	-	4	1	2	-
	增減數	-30	-	-1	-1	-	-	-3	1	-	-1
1302 行政院衛生署雲林醫院	88	39	-	-	-	-	-	-	-	-	-
	89	27	-	-	-	-	-	1	-	-	-
	增減數	-12	-	-	-	-	-	1	-	-	-
1303 諸元內科醫院	88	245	-	-	-	-	-	1	-	-	-
	89	217	-	-	-	-	-	-	-	-	-
	增減數	-28	-	-	-	-	-	-1	-	-	-
1304 中國醫藥學院北港附設醫院	88	107	-	2	-	1	-	4	-	-	-
	89	144	-	3	-	-	-	5	-	3	-
	增減數	37	-	1	-	-1	-	1	-	3	-

增減數：截至 92 年 1 月 31 日申報之 89 年發生個案數 - 截至 91 年 1 月 31 日申報之 88 年發生個案數。

醫院代碼	肺、支氣管及氣管	喉	鼻腔、副竇、中耳及內耳	與腹膜分界不明部位 消化器官之其他部位及 後腹膜腔及腹膜	胰	膽囊及肝外膽管	肝及肝內膽管	及肛門 直腸、乙狀結腸連結部	結腸	小腸	胃	食道	不明部位 咽和唇、口腔及咽之分界		
	162	161	160	159	158	157	156	155	154	153	152	151	150	149	
1203	5	-	-	-	-	-	1	7	3	4	-	2	1	-	
	3	-	-	-	-	-	-	1	3	1	-	1	-	-	
	-2	-	-	-	-	-	-1	-6	-	-3	-	-1	-1	-	
1206	-	-	-	-	-	-	-	-	-	-	-	-	-	-	
	1	-	-	-	-	2	-	2	-	1	-	-	-	-	
	1	-	-	-	-	2	-	2	-	1	-	-	-	-	
1207	108	9	3	-	-	18	1	138	54	66	2	62	16	-	
	112	6	7	-	-	17	5	162	69	61	1	53	24	-	
	4	-3	4	-	-	-1	4	24	15	-5	-1	-9	8	-	
1208	-	-	-	-	-	-	-	1	-	1	-	-	-	-	
	-	-	-	-	-	-	-	-	-	-	-	-	-	-	
	-	-	-	-	-	-	-	-1	-	-1	-	-	-	-	
1209	5	-	-	-	-	-	1	10	2	5	-	3	-	-	
	5	-	-	-	-	1	-	15	1	-	-	1	1	1	
	-	-	-	-	-	1	-1	5	-1	-5	-	-2	1	1	
1210	-	-	-	-	-	-	-	1	-	-	-	-	-	-	
	-	-	-	-	-	-	-	-	-	-	-	-	-	-	
	-	-	-	-	-	-	-1	-	-	-	-	-	-	-	
1212	121	9	-	-	2	13	8	136	42	47	1	34	16	-	
	60	6	-	-	2	8	5	117	40	45	1	34	15	7	
	-61	-3	-	-	-	-5	-3	-19	-2	-2	-	-	-1	7	
1214	1	-	-	-	-	-	-	2	-	-	-	-	-	-	
	104	2	5	-	-	5	4	108	29	21	2	25	7	-	
	103	2	5	-	-	5	4	106	29	21	2	25	7	-	
1215	-	-	-	-	-	-	-	-	-	-	-	-	-	-	
	4	-	-	-	-	-	2	13	4	2	-	2	-	-	
	4	-	-	-	-	-	2	13	4	2	-	2	-	-	
1301	23	2	-	-	-	4	3	50	11	22	2	17	6	-	
	40	1	-	-	-	4	1	49	3	14	1	7	6	1	
	17	-1	-	-	-	-	-2	-1	-8	-8	-1	-10	-	1	
1302	-	-	-	-	-	-	-	-	4	5	-	4	-	-	
	-	-	-	-	-	-	-	-	2	2	-	1	-	-	
	-	-	-	-	-	-	-	-	-3	-3	-	-3	-	-	
1303	3	-	-	-	-	-	-	236	-	2	-	1	1	-	
	3	-	-	-	-	-	1	210	-	-	-	2	-	-	
	-	-	-	-	-	-	1	-26	-	-2	-	1	-1	-	
1304	16	1	-	-	-	6	-	18	1	8	1	7	3	1	
	33	1	-	-	1	2	-	34	5	11	-	4	3	1	
	17	-	-	-	-	1	-	16	4	3	-1	-3	-	-	

表八 臺灣地區癌症登記醫院申報個案人次按原發部位別分類，民國八十九年（續）
NUMBER OF CANCER FROM VARIOUS ANATOMIC SITES REPORTED BY THE
PARTICIPANTS OF THE CANCER REGISTRY, 1999 AND 2000 (CONTINUED)

醫院代碼	原發部位別	胸膜	胸腺、心臟及中隔	白血病	造血系統及網狀內皮系統 (白血病除外)	骨、關節及關節軟骨	皮下組織 結締組織、軟組織及其他	皮膚	女性乳房	男性乳房	子宮，未明示部位	子宮頸	子宮體	卵巢、輸卵管及寬韌帶	說明之女性生殖器官 陰道、外陰部及其他未詳細
		163	164	169	170	171	173	174	175	179	180	182	183	184	
1203	88	-	-	-	-	-	3	-	1	-	3	-	1	-	
	89	-	-	-	-	-	2	-	-	-	-	-	-	-	
	增減數	-	-	-	-	-	-1	-	-1	-	-3	-	-1	-	
1206	88	-	-	-	-	-	-	-	-	-	-	-	-	-	
	89	-	-	-	-	-	-	-	-	-	-	-	-	-	
	增減數	-	-	-	-	-	-	-	-	-	-	-	-	-	
1207	88	2	-	8	8	1	5	49	37	-	-	217	4	18	4
	89	-	4	23	4	2	6	50	52	1	-	219	8	15	10
	增減數	-2	4	15	-4	1	1	1	15	1	-	2	4	-3	6
1208	88	-	-	-	-	-	-	-	-	-	-	-	-	-	
	89	-	-	-	-	-	-	-	-	-	-	-	-	-	
	增減數	-	-	-	-	-	-	-	-	-	-	-	-	-	
1209	88	-	-	-	-	-	1	-	-	-	3	-	1	-	
	89	-	-	-	-	-	-	1	-	-	1	-	-	-	
	增減數	-	-	-	-	-	-1	1	-	-	-2	-	-1	-	
1210	88	-	-	-	-	-	-	-	-	-	-	-	-	-	
	89	-	-	-	-	-	-	-	-	-	-	-	-	-	
	增減數	-	-	-	-	-	-	-	-	-	-	-	-	-	
1212	88	-	1	-	8	8	1	34	34	-	1	68	3	4	2
	89	3	2	3	1	3	1	29	18	-	-	42	4	6	1
	增減數	3	1	3	-7	-5	-	-5	-16	-	-1	-26	1	2	-1
1214	88	-	-	-	-	-	-	-	-	-	-	-	-	-	
	89	-	1	3	1	1	1	8	28	-	-	36	2	2	-
	增減數	-	1	3	1	1	1	8	28	-	-	36	2	2	-
1215	88	-	-	-	-	-	-	-	-	-	-	-	-	-	
	89	-	-	-	1	-	1	1	3	-	-	2	-	-	
	增減數	-	-	-	1	-	1	1	3	-	-	2	-	-	
1301	88	-	-	1	2	-	1	2	10	-	-	39	5	1	1
	89	-	-	1	3	-	1	2	3	-	-	47	2	1	-
	增減數	-	-	-	1	-	-	-	-7	-	-	8	-3	-	-1
1302	88	1	-	-	-	-	-	1	7	-	-	13	-	-	1
	89	-	-	-	-	-	-	1	17	-	-	2	-	-	-
	增減數	-1	-	-	-	-	-	-	10	-	-	-11	-	-	-1
1303	88	-	-	-	-	-	-	-	-	-	-	-	-	-	
	89	-	-	-	-	-	-	-	-	-	-	-	-	-	
	增減數	-	-	-	-	-	-	-	-	-	-	-	-	-	
1304	88	-	-	-	2	-	1	2	-	-	-	9	-	-	-
	89	-	-	1	-	-	-	3	2	-	-	16	-	-	-
	增減數	-	-	1	-2	-	-1	1	2	-	-	7	-	-	-

增減數：截至 92 年 1 月 31 日申報之 89 年發生個案數 - 截至 91 年 1 月 31 日申報之 88 年發生個案數。

攝護腺	睪丸	陰莖及其他男性生殖器官	膀胱	腎	腎盂及其他泌尿器官	眼及淚腺	腦	說明部位 其他神經系統及未詳細	甲狀腺	其他內分泌腺	其他分界不明部位	淋巴結	不明原發部位	醫院代碼
185	186	187	188	189.0	189	190	191	192	193	194	195	196	199	
1	-	-	2	3	-	-	-	-	-	-	-	-	-	1203
-	-	-	3	1	-	-	1	-	-	-	-	-	-	
-1	-	-	1	-2	-	-	1	-	-	-	-	-	-	
-	-	-	-	-	-	-	-	-	-	-	-	-	-	1206
-	-	-	-	-	-	-	1	-	-	-	-	-	-	
-	-	-	-	-	-	-	1	-	-	-	-	-	-	
18	-	3	36	15	18	-	3	-	22	-	-	8	16	1207
20	-	2	40	16	19	1	5	2	20	-	-	16	14	
2	-	-1	4	1	1	1	2	2	-2	-	-	8	-2	
-	-	-	-	-	-	-	-	-	-	-	-	-	-	1208
-	-	-	-	-	-	-	-	-	-	-	-	-	-	
-	-	-	-	-	1	-	2	-	-	-	-	1	-	1209
-	-	-	1	-	-	-	-	-	-	-	-	-	-	
-	-	-	1	-	-1	-	-2	-	-	-	-	-1	-	
-	-	-	-	-	-	-	-	-	-	-	-	-	-	1210
-	-	-	-	-	-	-	-	-	-	-	-	-	-	
-	-	-	-	-	-	-	-	-	-	-	-	-	-	
20	-	1	19	8	11	1	7	1	5	1	-	6	10	1212
12	-	-	22	4	5	-	8	-	5	-	-	3	6	
-8	-	-1	3	-4	-6	-1	1	-1	-	-1	-	-3	-4	
-	-	-	-	-	-	-	-	-	-	-	-	-	-	1214
14	-	-	12	7	7	-	7	-	5	-	1	4	8	
14	-	-	12	7	7	-	7	-	5	-	1	4	8	
-	-	-	-	-	-	-	-	-	-	-	-	-	-	1215
2	-	-	-	1	-	-	-	-	-	-	-	-	-	
2	-	-	-	1	-	-	-	-	-	-	-	-	-	
11	2	-	12	2	5	-	1	-	4	1	-	2	1	1301
8	-	1	7	3	1	-	2	-	3	-	1	1	4	
-3	-2	1	-5	1	-4	-	1	-	-1	-1	1	-1	3	
1	-	1	1	-	-	-	-	-	-	-	-	-	-	1302
-	-	-	1	-	-	-	-	-	-	-	-	-	-	
-1	-	-1	-	-	-	-	-	-	-	-	-	-	-	
-	-	-	-	-	-	-	-	-	1	-	-	-	-	1303
-	-	-	-	1	-	-	-	-	-	-	-	-	-	
-	-	-	-	1	-	-	-	-	-1	-	-	-	-	
8	-	-	7	6	1	-	-	-	1	1	-	-	-	1304
6	-	-	5	1	1	-	1	-	-	-	-	-	2	
-2	-	-	-2	-5	-	-	1	-	-1	-1	-	-	2	

表八 臺灣地區癌症登記醫院申報個案人次按原發部位別分類，民國八十九年（續）
NUMBER OF CANCER FROM VARIOUS ANATOMIC SITES REPORTED BY THE
PARTICIPANTS OF THE CANCER REGISTRY, 1999 AND 2000 (CONTINUED)

醫院代碼 / 醫院		原發部位別	總計	唇（唇的皮膚 T-173.0 除外）	舌	主唾液腺	齒齦	口腔底	口腔之其他及未詳細說明	部位	咽喉	鼻咽	下咽
			140	141	142	143	144	145	146	147	148		
1305 國軍斗六醫院附設民眾診療服務處	88	7	-	-	-	-	-	-	-	-	1	-	
	89	9	-	-	-	-	-	-	-	-	1	-	
	增減數	2	-	-	-	-	-	-	-	-	-	-	
1306 安生醫院	88	1	-	-	-	-	-	-	-	-	-	-	
	89	1	-	-	-	-	-	-	-	-	-	-	
	增減數	-	-	-	-	-	-	-	-	-	-	-	
1307 天主教福安醫院	88	75	-	-	-	-	-	3	1	2	-	-	
	89	29	1	3	-	-	-	-	1	1	-	-	
	增減數	-46	1	3	-	-	-1	-3	-	-1	-	-	
1308 慈愛綜合醫院	88	63	-	2	-	-	-	7	-	-	-	-	
	89	170	1	7	-	2	-	6	-	3	1	-	
	增減數	107	1	5	-	2	-	-1	-	3	1	-	
1401 行政院衛生署台南醫院	88	212	-	6	1	-	-	2	4	4	2	-	
	89	209	1	4	-	-	-	3	-	8	3	-	
	增減數	-3	1	-2	-1	-	-	1	-4	4	1	-	
1402 財團法人奇美醫院	88	2,320	5	44	8	25	2	51	7	56	13	-	
	89	2,576	12	45	11	24	5	66	7	72	12	-	
	增減數	256	7	1	3	-1	3	15	-	16	-1	-	
1404 郭綜合醫院	88	65	-	-	-	-	-	2	1	1	-	-	
	89	140	-	-	1	-	-	-	-	1	-	-	
	增減數	75	-	-	1	-	-	-2	-1	-	-	-	
1408 國立成功大學醫學院附設醫院	88	2,556	11	52	7	11	8	62	15	91	23	-	
	89	2,609	6	44	6	20	7	62	12	88	19	-	
	增減數	53	-5	-8	-1	9	-1	-	-3	-3	-4	-	
1409 台南市立醫院	88	632	-	-	-	-	-	-	-	5	-	-	
	89	603	-	1	1	-	1	4	-	5	-	-	
	增減數	-29	-	1	1	-	1	4	-	-	-	-	
1410 台灣基督長老教會新樓醫院	88	559	-	3	2	-	-	6	3	1	3	-	
	89	499	-	4	1	-	-	6	1	6	2	-	
	增減數	-60	-	1	-1	-	-	-	-2	5	-1	-	
1501 行政院衛生署新營醫院	88	9	-	-	-	-	-	-	-	-	-	-	
	89	2	-	-	-	-	-	-	-	-	-	-	
	增減數	-7	-	-	-	-	-	-	-	-	-	-	
1502 永康榮民醫院	88	23	-	-	-	-	-	-	-	-	-	-	
	89	56	-	-	-	-	-	1	-	-	1	-	
	增減數	33	-	-	-	-	-	1	-	-	1	-	
1503 佳里綜合醫院	88	20	-	-	-	-	-	-	-	-	-	-	
	89	37	-	-	-	-	-	-	-	-	-	-	
	增減數	17	-	-	-	-	-	-	-	-	-	-	

增減數：截至 92 年 1 月 31 日申報之 89 年發生個案數 - 截至 91 年 1 月 31 日申報之 88 年發生個案數。

醫院代碼	肺、支氣管及氣管	喉	鼻腔、副竇、中耳及內耳	與腹膜分界不明部位 消化器官之其他部位及 後腹膜腔及腹膜	胰	膽囊及肝外膽管	肝及肝內膽管	及肛門 直腸、乙狀結腸連結部	結腸	小腸	胃	食道	不明部位 咽和唇、口腔及咽之分界
162	161	160	159	158	157	156	155	154	153	152	151	150	149
1305	2	-	-	-	-	-	2	-	1	-	-	-	-
	1	-	-	-	2	-	1	1	1	-	1	-	-
	-1	-	-	-	2	-	-1	1	-	-	1	-	-
1306	-	-	-	-	-	-	-	-	-	-	-	-	-
	-	-	-	-	-	-	-	-	-	-	-	-	-
1307	11	3	-	-	1	2	20	5	5	1	4	2	-
	3	-	-	-	-	-	8	3	4	-	1	-	-
	-8	-3	-	-	-1	-2	-12	-2	-1	-1	-3	-2	-
1308	6	-	-	-	-	1	17	4	8	1	2	1	-
	24	-	-	-	5	1	59	7	12	1	5	3	1
	18	-	-	-	5	-	42	3	4	-	3	2	1
1401	14	4	-	-	2	1	6	11	18	1	12	2	-
	18	7	1	-	1	2	16	8	15	1	9	1	-
	4	3	1	-	-1	1	10	-3	-3	-	-3	-1	-
1402	284	12	5	-	26	35	266	159	127	18	114	29	1
	314	18	17	-	21	16	298	165	147	15	137	31	-
	30	6	12	-	-5	-19	32	6	20	-3	23	2	-1
1404	1	-	-	-	-	-	4	2	8	-	-	-	-
	3	-	-	-	1	-	3	7	7	1	5	-	-
	2	-	-	-	1	-	-1	5	-1	1	5	-	-
1408	290	20	14	-	34	24	287	100	107	7	94	19	8
	332	28	23	-	40	16	298	103	123	5	77	31	6
	42	8	9	-	6	-8	11	3	16	-2	-17	12	-2
1409	55	-	2	-	18	21	206	59	42	5	62	10	-
	59	3	2	-	14	22	175	55	65	2	56	8	-
	4	3	-	-	-4	1	-31	-4	23	-3	-6	-2	-
1410	99	3	3	-	6	8	111	28	50	2	35	10	1
	65	1	1	-	1	11	75	36	54	2	31	8	1
	-34	-2	-2	-	-5	3	-36	8	4	-	-4	-2	-
1501	1	-	-	-	-	-	-	-	-	-	2	-	-
	-	-	-	-	-	-	-	-	-	-	-	-	-
	-1	-	-	-	-	-	-	-	-	-	-2	-	-
1502	10	-	-	-	-	-	5	1	1	-	1	-	-
	16	-	-	-	1	2	9	3	8	1	10	-	-
	6	-	-	-	1	2	4	2	7	1	9	-	-
1503	5	-	-	-	-	-	6	2	-	-	-	1	-
	1	-	-	-	-	-	1	3	4	-	3	1	-
	-4	-	-	-	-	-	-5	1	4	-	3	-	-

表八 臺灣地區癌症登記醫院申報個案人次按原發部位別分類，民國八十九年（續）
NUMBER OF CANCER FROM VARIOUS ANATOMIC SITES REPORTED BY THE
PARTICIPANTS OF THE CANCER REGISTRY, 1999 AND 2000 (CONTINUED)

醫院代碼	原發部位別	胸膜	胸腺、心臟及中隔	白血病	造血系統及網狀內皮系統 (白血病除外)	骨、關節及關節軟骨	皮下組織 結締組織、軟組織及其他	皮膚	女性乳房	男性乳房	子宮，未明示部位	子宮頸	子宮體	卵巢、輸卵管及寬韌帶	說明之女性生殖器官 陰道、外陰部及其他未詳細
		163	164	169	170	171	173	174	175	179	180	182	183	184	
1305	88	-	-	-	-	-	-	-	-	-	-	-	-	-	-
	89	-	-	-	-	-	-	-	-	-	1	-	-	-	-
	增減數	-	-	-	-	-	-	-	-	-	1	-	-	-	-
1306	88	-	-	-	-	-	-	-	-	-	1	-	-	-	-
	89	-	-	-	-	-	-	-	-	-	-	-	-	-	-
	增減數	-	-	-	-	-	-	-	-	-	-1	-	-	-	-
1307	88	-	-	-	-	1	-	3	-	-	-	-	2	-	-
	89	-	-	-	-	-	1	2	-	-	-	-	-	-	-
	增減數	-	-	-	-	-1	1	-1	-	-	-	-	-2	-	-
1308	88	-	-	-	-	-	3	1	-	-	4	-	-	-	-
	89	-	-	-	3	-	3	2	-	-	3	1	-	-	-
	增減數	-	-	-	3	-	-	1	-	-	-1	1	-	-	-
1401	88	1	1	-	-	1	11	35	-	-	44	1	1	-	-
	89	-	-	-	-	1	21	17	-	-	31	-	3	-	-
	增減數	-1	-1	-	-	-	10	-18	-	-	-13	-1	2	-	-
1402	88	-	9	32	19	10	86	140	-	-	276	8	25	5	
	89	1	12	48	23	7	94	145	1	-	255	20	23	3	
	增減數	1	3	16	4	-3	8	5	1	-	-21	12	-2	-2	
1404	88	-	-	-	-	-	2	8	-	-	22	4	2	-	
	89	-	-	-	-	-	-	17	-	-	72	1	7	-	
	增減數	-	-	-	-	-	-2	9	-	-	50	-3	5	-	
1408	88	-	18	88	14	7	84	256	1	-	308	28	27	17	
	89	-	5	69	12	2	91	294	-	-	281	31	30	8	
	增減數	-	-13	-19	-2	-5	7	38	-1	-	-27	3	3	-9	
1409	88	-	1	-	-	2	11	27	-	-	35	8	2	2	
	89	-	-	-	-	2	12	37	-	-	27	3	2	-	
	增減數	-	-1	-	-	-	1	10	-	-	-8	-5	-	-2	
1410	88	1	3	-	2	2	4	2	28	1	30	3	7	3	
	89	1	2	1	2	1	2	20	28	-	42	10	5	2	
	增減數	-	-1	1	-	-1	-2	18	-	-1	12	7	-2	-1	
1501	88	-	-	-	-	1	2	1	-	-	-	-	-	-	
	89	-	-	-	-	-	-	-	-	-	-	-	-	-	
	增減數	-	-	-	-	-1	-2	-1	-	-	-	-	-	-	
1502	88	-	-	-	-	-	1	-	-	-	-	-	-	-	
	89	-	1	-	-	1	-	-	-	-	-	-	-	-	
	增減數	-	1	-	-	1	-1	-	-	-	-	-	-	-	
1503	88	-	-	-	-	-	-	-	-	-	-	-	1	-	
	89	-	-	-	-	2	9	1	-	-	7	-	-	1	
	增減數	-	-	-	-	2	9	1	-	-	7	-	-1	1	

增減數：截至 92 年 1 月 31 日申報之 89 年發生個案數 - 截至 91 年 1 月 31 日申報之 88 年發生個案數。

攝護腺	睪丸	陰莖及其他男性生殖器官	膀胱	腎	腎盂及其他泌尿器官	眼及淚腺	腦	說明部位 其他神經系統及未詳細	甲狀腺	其他內分泌腺	其他分界不明部位	淋巴結	不明原發部位	醫院代碼
185	186	187	188	189.0	189	190	191	192	193	194	195	196	199	
-	-	-	-	-	-	-	1	-	-	-	-	-	-	1305
-	-	-	-	-	-	-	-	-	-	-	-	-	-	
-	-	-	-	-	-	-	-1	-	-	-	-	-	-	1306
-	-	-	-	-	-	-	-	-	-	-	-	-	-	
-	-	-	-	-	-	-	-	-	-	-	-	-	1	
-	-	-	-	-	-	-	-	-	-	-	-	-	1	
2	-	1	1	1	-	1	1	-	1	-	-	-	-	1307
-	-	-	-	-	1	-	-	-	-	-	-	-	-	
-2	-	-1	-1	-1	1	-1	-1	-	-1	-	-	-	-	
2	-	-	3	-	-	-	-	-	-	-	-	1	-	1308
2	-	-	7	1	-	-	3	-	2	1	-	1	3	
-	-	-	4	1	-	-	3	-	2	1	-	-	3	
5	-	-	12	2	1	-	1	-	2	-	-	1	3	1401
7	-	1	11	2	4	-	1	-	5	-	-	2	5	
2	-	1	-1	-	3	-	-	-	3	-	-	1	2	
58	2	4	103	29	58	1	22	8	44	4	-	17	60	1402
96	4	-	105	32	73	1	21	-	51	4	-	26	79	
38	2	-4	2	3	15	-	-1	-8	7	-	-	9	19	
-	-	-	4	1	-	-	-	-	1	-	-	1	1	1404
2	1	-	7	-	2	-	-	-	-	-	-	1	-	
2	1	-	3	-1	2	-	-	-	-1	-	-	-	-1	
67	3	5	86	24	49	6	18	2	56	7	-	40	35	1408
61	3	4	76	36	50	1	10	-	61	4	-	42	57	
-6	-	-1	-10	12	1	-5	-8	-2	5	-3	-	2	22	
6	-	-	27	4	5	-	5	-	6	-	-	-	5	1409
4	1	-	16	1	4	1	2	-	7	-	-	3	5	
-2	1	-	-11	-3	-1	1	-3	-	1	-	-	3	-	
26	-	1	23	10	9	-	2	-	9	2	-	6	8	1410
13	-	-	26	7	2	-	3	-	12	-	-	8	5	
-13	-	-1	3	-3	-7	-	1	-	3	-2	-	2	-3	
-	-	-	1	-	-	-	-	-	1	-	-	-	-	1501
-	-	-	1	-	-	-	-	-	-	-	-	-	-	
-	-	-	-	-	-	-	-	-	-1	-	-	-	-	
1	-	-	-	3	-	-	-	-	-	-	-	-	-	1502
1	-	-	1	-	-	-	-	-	-	-	-	-	-	
-	-	-	1	-3	-	-	-	-	-	-	-	-	-	
1	-	-	3	1	-	-	-	-	-	-	-	-	-	1503
1	-	-	3	-	-	-	-	-	-	-	-	-	-	
-	-	-	-	-1	-	-	-	-	-	-	-	-	-	

表八 臺灣地區癌症登記醫院申報個案人次按原發部位別分類，民國八十九年（續）
NUMBER OF CANCER FROM VARIOUS ANATOMIC SITES REPORTED BY THE
PARTICIPANTS OF THE CANCER REGISTRY, 1999 AND 2000 (CONTINUED)

醫院代碼 / 醫院	原發部位別	總計	唇 (唇的皮膚 T-173.0 除外)	舌	主 唾 液 腺	齒 齦	口 底	口 腔 之 其 他 及 未 詳 細 說 明	部 位	咽	鼻 咽	下 咽
		140	141	142	143	144	145	146	147	148		
1505 崇德醫院	88	17	-	-	-	-	-	-	-	-	-	-
	89	11	-	-	-	-	-	-	-	-	-	-
	增減數	-6	-	-	-	-	-	-	-	-	-	-
1507 銘生慢性復健醫院	88	1	-	-	-	-	-	-	-	-	-	-
	89	2	-	-	-	-	-	-	1	-	-	-
	增減數	1	-	-	-	-	-	-	1	-	-	-
1601 高雄市立民生醫院	88	87	-	-	-	-	-	-	-	-	-	-
	89	81	-	-	-	-	-	-	-	-	-	-
	增減數	-6	-	-	-	-	-	-	-	-	-	-
1602 高雄市立聯合醫院大同院區	88	24	-	-	-	-	-	-	1	-	-	-
	89	36	-	1	1	-	-	-	-	-	-	-
	增減數	12	-	1	1	-	-	-	-1	-	-	-
1603 高雄醫學大學附設中和紀念醫院	88	1,113	13	59	9	16	6	89	17	65	10	
	89	1,268	11	50	5	14	6	120	14	61	9	
	增減數	155	-2	-9	-4	-2	-	31	-3	-4	-1	
1604 國軍高雄總醫院	88	311	1	3	-	1	-	3	-	6	-	
	89	310	1	8	-	1	-	4	1	14	1	
	增減數	-1	-	5	-	-	-	1	1	8	1	
1605 阮綜合醫院	88	715	-	9	-	1	-	8	-	3	-	
	89	703	-	5	-	2	2	10	1	5	1	
	增減數	-12	-	-4	-	1	2	2	1	2	1	
1609 聖功醫院	88	156	-	5	-	1	-	4	2	4	2	
	89	189	-	5	1	1	-	8	4	2	2	
	增減數	33	-	-	1	-	-	4	2	-2	-	
1610 國軍左營醫院附設民眾診療服務處	88	70	-	-	-	-	-	1	-	1	1	
	89	95	-	-	-	-	-	2	1	1	2	
	增減數	25	-	-	-	-	-	1	1	-	1	
1611 邱綜合醫院	88	1	-	-	-	-	-	-	-	-	-	
	89	-	-	-	-	-	-	-	-	-	-	
	增減數	-1	-	-	-	-	-	-	-	-	-	
1613 高雄市立聯合醫院美術館院區	88	110	1	-	1	-	-	-	-	-	1	
	89	99	-	-	-	-	-	-	-	2	-	
	增減數	-11	-1	-	-1	-	-	-	-	2	-1	
1615 高雄榮民總醫院	88	1,605	3	18	6	2	3	33	-	26	14	
	89	1,422	1	22	3	2	-	22	1	35	9	
	增減數	-183	-2	4	-3	-	-3	-11	1	9	-5	
1616 祐生醫院	88	27	-	-	-	-	-	-	-	-	-	
	89	20	-	-	-	-	-	-	-	-	-	
	增減數	-7	-	-	-	-	-	-	-	-	-	

增減數：截至 92 年 1 月 31 日申報之 89 年發生個案數 — 截至 91 年 1 月 31 日申報之 88 年發生個案數。

醫院代碼	肺、支氣管及氣管	喉	鼻腔、副竇、中耳及內耳	與腹膜分界不明部位 消化器官之其他部位及 後腹膜腔及腹膜	胰	膽囊及肝外膽管	肝及肝內膽管	及肛門 直腸、乙狀結腸連結部	結腸	小腸	胃	食道	不明部位 咽和唇、口腔及咽之分界
162	161	160	159	158	157	156	155	154	153	152	151	150	149
1505	5	-	-	-	1	-	5	-	1	-	-	-	-
2	-	-	-	-	-	-	1	1	-	-	1	-	-
-3	-	-	-	-	-1	-	-4	1	-1	-	1	-	-
1507	-	-	-	-	-	-	-	1	-	-	-	-	-
-	-	-	-	-	-	-	-	1	-	-	-	-	-
-	-	-	-	-	-	-	-	-	-	-	-	-	-
1601	10	-	-	-	1	-	9	4	5	1	5	1	-
-	-	1	-	-	-	1	6	6	6	1	9	-	-
-10	1	-	-	-	-1	1	-3	2	1	-	4	-1	-
8	-	-	-	-	-	-	5	2	1	-	1	-	-
1602	10	-	1	1	3	-	3	-	2	-	1	2	-
2	-	-	1	1	3	-	-2	-2	1	-	-	2	-
1603	55	15	4	-	6	4	100	39	45	2	46	15	-
77	13	9	-	1	12	2	135	33	60	2	56	21	-
22	-2	5	-	-	6	-2	35	-6	15	-	10	6	-
1604	45	6	1	-	3	7	57	27	25	1	20	3	1
57	2	4	-	2	7	3	48	19	18	1	18	2	-
12	-4	3	-	-	4	-4	-9	-8	-7	-	-2	-1	-1
1605	74	2	2	-	14	14	270	33	38	5	47	9	-
83	-	-	-	6	20	10	241	25	43	5	38	11	-
9	-2	-2	-	-	6	-4	-29	-8	5	-	-9	2	-
1609	32	-	1	-	4	2	24	5	17	1	3	3	-
39	3	-	-	2	9	1	38	6	11	1	10	1	-
7	3	-1	-	2	5	-1	14	1	-6	-	7	-2	-
1610	15	-	-	-	-	1	7	3	6	-	6	1	-
16	1	2	-	-	1	2	15	2	7	-	6	1	-
1	1	2	-	-	1	1	8	-1	1	-	-	-	-
1611	-	-	-	-	-	-	1	-	-	-	-	-	-
-	-	-	-	-	-	-	-	-	-	-	-	-	-
-	-	-	-	-	-	-	-1	-	-	-	-	-	-
1613	3	-	-	-	-	1	2	-	12	-	9	2	-
2	1	-	-	1	1	-	10	3	4	-	8	1	-
-1	1	-	-	1	1	-1	8	3	-8	-	-1	-1	-
1615	220	17	2	-	41	13	249	57	76	4	79	18	2
182	10	1	-	2	28	20	194	51	67	6	65	36	-
-38	-7	-1	-	1	-13	7	-55	-6	-9	2	-14	18	-2
5	1	-	-	-	-	-	9	-	3	-	-	4	-
5	-	-	-	-	1	-	7	1	2	-	2	-	-
-	-1	-	-	-	1	-	-2	1	-1	-	2	-4	-

表八 臺灣地區癌症登記醫院申報個案人次按原發部位別分類，民國八十九年（續）
NUMBER OF CANCER FROM VARIOUS ANATOMIC SITES REPORTED BY THE
PARTICIPANTS OF THE CANCER REGISTRY, 1999 AND 2000 (CONTINUED)

醫院代碼	原發部位別	胸膜	胸腺、心臟及中隔	白血病	造血系統及網狀內皮系統 (白血病除外)	骨、關節及關節軟骨	皮下組織 結締組織、軟組織及其他	皮膚	女性乳房	男性乳房	子宮，未明示部位	子宮頸	子宮體	卵巢、輸卵管及寬韌帶	說明之女性生殖器官 陰道、外陰部及其他未詳細
		163	164	169	170	171	173	174	175	179	180	182	183	184	
1505	88	-	-	-	-	-	-	-	-	-	4	-	-	-	-
	89	-	-	-	-	-	-	1	-	-	1	1	-	-	-
	增減數	-	-	-	-	-	-	1	-	-	-3	1	-	-	-
1507	88	-	-	-	-	-	-	-	-	-	-	-	-	-	-
	89	-	-	-	-	-	-	-	-	-	-	-	-	-	-
	增減數	-	-	-	-	-	-	-	-	-	-	-	-	-	-
1601	88	-	-	1	1	1	-	2	-	-	32	2	1	-	-
	89	-	-	-	-	1	-	5	6	-	31	-	2	-	-
	增減數	-	-	-1	-1	-	-	5	4	-	-1	-2	1	-	-
1602	88	-	-	-	-	-	-	1	1	1	1	-	-	-	-
	89	1	-	-	-	-	-	9	-	-	-	-	-	-	-
	增減數	1	-	-	-	-	-	-1	8	-1	-1	-	-	-	-
1603	88	-	3	13	1	4	8	101	144	3	86	5	6	1	1
	89	-	5	11	6	6	10	89	165	-	106	7	8	4	4
	增減數	-	2	-2	5	2	2	-12	21	-3	20	2	2	3	3
1604	88	-	-	-	-	-	2	11	11	1	20	1	1	1	1
	89	-	1	-	1	-	4	12	15	-	15	1	1	2	2
	增減數	-	1	-	1	-	2	1	4	-1	-5	-	-	1	1
1605	88	1	1	1	-	-	2	11	39	-	35	4	5	1	1
	89	-	2	2	-	5	4	17	47	-	41	2	3	1	1
	增減數	-1	1	1	-	5	2	6	8	-	6	-2	-2	-	-
1609	88	-	-	-	1	-	-	2	7	-	11	1	2	-	-
	89	1	-	-	1	-	-	2	12	-	7	-	2	-	-
	增減數	1	-	-	-	-	-	-	5	-	-4	-1	-	-	-
1610	88	-	-	-	-	2	-	3	3	-	4	3	-	-	-
	89	-	-	1	-	1	3	5	6	-	2	1	-	2	2
	增減數	-	-	1	-	-1	3	2	3	-	-2	-2	-	2	2
1611	88	-	-	-	-	-	-	-	-	-	-	-	-	-	-
	89	-	-	-	-	-	-	-	-	-	-	-	-	-	-
	增減數	-	-	-	-	-	-	-	-	-	-	-	-	-	-
1613	88	-	-	-	-	-	3	60	-	-	6	1	-	-	-
	89	-	-	-	-	-	2	55	-	-	3	-	-	-	-
	增減數	-	-	-	-	-	-1	-5	-	-	-3	-1	-	-	-
1615	88	-	4	8	23	7	6	17	83	-	266	10	20	3	3
	89	-	8	22	24	3	6	20	68	-	212	19	33	3	3
	增減數	-	4	14	1	-4	-	3	-15	-	-54	9	13	-	-
1616	88	-	1	-	1	-	-	1	-	-	-	-	-	-	-
	89	-	-	-	1	-	-	1	-	-	-	-	-	-	-
	增減數	-	-1	-	-	-	-	-1	1	-	-	-	-	-	-

增減數：截至 92 年 1 月 31 日申報之 89 年發生個案數 - 截至 91 年 1 月 31 日申報之 88 年發生個案數。

攝護腺	睪丸	陰莖及其他男性生殖器官	膀胱	腎	腎盂及其他泌尿器官	眼及淚腺	腦	說明部位 其他神經系統及未詳細	甲狀腺	其他內分泌腺	其他分界不明部位	淋巴結	不明原發部位	醫院代碼
185	186	187	188	189.0	189	190	191	192	193	194	195	196	199	
-	-	-	1	-	-	-	-	-	-	-	-	-	-	1505
1	-	-	1	1	-	-	-	-	-	-	-	-	-	
1	-	-	-	1	-	-	-	-	-	-	-	-	-	
-	-	-	-	-	-	-	-	-	-	-	-	-	-	1507
-	-	-	-	-	-	-	-	-	-	-	-	-	-	
-	-	-	-	-	-	-	-	-	-	-	-	-	-	
2	-	-	7	1	1	-	-	-	-	-	-	-	-	1601
1	-	-	4	-	1	-	-	-	-	-	-	-	-	
-1	-	-	-3	-1	-	-	-	-	-	-	-	-	-	
-	-	-	1	1	-	-	-	-	-	-	-	-	-	1602
1	-	-	-	-	-	-	-	-	-	-	-	-	-	
1	-	-	-1	-1	-	-	-	-	-	-	-	-	-	
20	1	1	17	8	8	5	6	-	23	1	-	17	15	1603
31	2	-	34	10	6	1	8	-	31	-	1	7	9	
11	1	-1	17	2	-2	-4	2	-	8	-1	1	-10	-6	
21	-	-	16	-	5	-	2	-	2	-	-	5	-	1604
15	-	-	14	3	3	-	2	1	3	1	-	-	5	
-6	-	-	-2	3	-2	-	-	1	1	1	-	-5	5	
17	-	-	21	8	7	-	8	-	9	-	-	7	3	1605
14	-	1	26	3	7	-	2	-	10	1	-	4	3	
-3	-	1	5	-5	-	-	-6	-	1	1	-	-3	-	
4	-	-	6	3	2	-	-	-	-	-	-	1	6	1609
4	-	-	7	1	-	-	1	1	1	-	-	-	5	
-	-	-	1	-2	-2	-	1	1	1	-	-	-1	-1	
4	-	-	5	-	1	-	1	-	-	-	-	-	2	1610
1	-	-	6	-	2	1	1	-	2	1	-	1	-	
-3	-	-	1	-	1	1	-	-	2	1	-	1	-2	
-	-	-	-	-	-	-	-	-	-	-	-	-	-	1611
-	-	-	-	-	-	-	-	-	-	-	-	-	-	
-	-	-	-	-	-	-	-	-	-	-	-	-	-	
1	-	-	4	-	1	-	-	-	2	-	-	-	-	1613
-	-	-	2	-	2	-	1	-	-	1	-	-	-	
-1	-	-	-2	-	1	-	1	-	-2	1	-	-	-	
102	2	1	56	30	18	1	10	-	24	1	-	24	5	1615
59	3	2	36	21	28	1	7	-	24	2	1	53	10	
-43	1	1	-20	-9	10	-	-3	-	-	1	1	29	5	
1	-	-	-	1	-	-	-	-	-	-	-	-	-	1616
-	-	-	-	-	-	-	-	-	-	-	-	-	-	
-1	-	-	-	-1	-	-	-	-	-	-	-	-	-	

表八 臺灣地區癌症登記醫院申報個案人次按原發部位別分類，民國八十九年（續）
NUMBER OF CANCER FROM VARIOUS ANATOMIC SITES REPORTED BY THE
PARTICIPANTS OF THE CANCER REGISTRY, 1999 AND 2000 (CONTINUED)

醫院代碼 / 醫院	原發部位別	總計	唇 (唇的皮膚 T-173.0 除外)	舌	主唾液腺	齒齦	口底	口腔之其他及未詳細說明	部位	咽喉	鼻咽	下咽
		140	141	142	143	144	145	146	147	148		
1618 安泰醫院	88	17	1	-	-	-	-	2	1	-	-	-
	89	14	-	-	-	-	-	2	-	1	-	-
	增減數	-3	-1	-	-	-	-	-	-1	1	-	-
1619 健仁醫院	88	274	-	2	-	-	-	1	1	1	1	1
	89	327	-	-	-	-	-	-	1	2	3	3
	增減數	53	-	-2	-	-	-	-1	-	1	2	2
1621 鄭乃榮醫院	88	7	-	-	-	-	-	-	-	-	-	-
	89	5	-	-	-	-	-	-	-	-	-	-
	增減數	-2	-	-	-	-	-	-	-	-	-	-
1622 健新醫院	88	5	-	-	-	-	-	-	-	-	-	-
	89	8	-	-	-	-	-	-	-	-	-	-
	增減數	3	-	-	-	-	-	-	-	-	-	-
1624 高雄市立小港醫院	88	287	-	5	-	-	-	5	-	11	-	-
	89	368	2	6	2	1	-	5	4	12	4	4
	增減數	81	2	1	2	1	-	-	4	1	4	4
1626 林進興醫院	88	1	-	-	-	-	-	-	-	-	-	-
	89	-	-	-	-	-	-	-	-	-	-	-
	增減數	-1	-	-	-	-	-	-	-	-	-	-
1701 行政院衛生署旗山醫院	88	12	-	-	-	-	-	-	-	-	-	-
	89	14	-	1	-	-	-	-	-	-	-	-
	增減數	2	-	1	-	-	-	-	-	-	-	-
1702 高雄縣立鳳山醫院	88	22	-	3	-	-	-	1	1	-	-	-
	89	70	-	-	-	-	-	1	-	1	-	-
	增減數	48	-	-3	-	-	-	-	-1	1	-	-
1703 國軍岡山醫院	88	54	-	1	-	-	-	1	-	-	-	-
	89	38	-	-	-	-	-	1	-	-	-	-
	增減數	-16	-	-1	-	-	-	-	-	-	-	-
1704 財團法人長庚紀念醫院高雄分院	88	4,802	18	129	16	26	8	167	38	174	53	53
	89	5,514	22	146	10	23	7	200	49	170	68	68
	增減數	712	4	17	-6	-3	-1	33	11	-4	15	15
1706 聖若瑟醫院	88	14	-	-	-	-	-	-	-	-	-	-
	89	4	-	-	-	-	-	-	-	-	-	-
	增減數	-10	-	-	-	-	-	-	-	-	-	-
1707 建佑醫院	88	30	-	-	-	-	-	2	-	-	-	-
	89	31	-	-	-	-	-	1	-	-	-	-
	增減數	1	-	-	-	-	-	-1	-	-	-	-
1708 劉光雄醫院	88	36	-	-	-	-	-	-	-	-	-	-
	89	20	-	-	-	-	-	-	-	-	-	-
	增減數	-16	-	-	-	-	-	-	-	-	-	-

增減數：截至 92 年 1 月 31 日申報之 89 年發生個案數 - 截至 91 年 1 月 31 日申報之 88 年發生個案數。

醫院代碼	肺、支氣管及氣管	喉	鼻腔、副竇、中耳及內耳	與腹膜分界不明部位 消化器官之其他部位及 後腹膜腔及腹膜	胰	膽囊及肝外膽管	肝及肝內膽管	及肛門 直腸、乙狀結腸連結部	結腸	小腸	胃	食道	不明部位 咽和唇、口腔及咽之分界
162	161	160	159	158	157	156	155	154	153	152	151	150	149
1618	2	-	-	-	1	-	3	-	1	-	2	-	-
	2	-	-	-	-	-	2	1	-	-	1	-	-
	-	-	-	-	-1	-	-1	1	-1	-	-1	-	-
1619	8	1	1	-	1	1	10	96	85	2	5	4	-
	20	-	-	-	3	2	23	94	86	-	15	4	-
	12	-1	-1	-	2	1	13	-2	1	-2	10	-	-
1621	-	-	-	-	-	-	3	-	-	-	-	-	-
	-	-	-	-	-	-	1	-	-	-	-	-	-
1622	-	-	-	-	-	-	-2	-	-	-	-	-	-
	-	-	-	-	-	-	-	-	-	-	-	-	-
	-	-	-	-	-	-	-	-	-	-	-	-	-
1624	24	1	-	-	5	1	58	14	12	1	15	7	-
	26	2	1	-	1	1	53	11	19	1	26	11	-
	2	1	1	-	-4	-	-5	-3	7	-	11	4	-
1626	-	-	-	-	-	-	-	-	1	-	-	-	-
	-	-	-	-	-	-	-	-	-	-	-	-	-
	-	-	-	-	-	-	-	-	-1	-	-	-	-
1701	-	-	-	-	-	-	1	1	1	-	1	-	-
	-	-	-	-	-	-	1	-	-	-	1	1	-
	-	-	-	-	-	-	-	-1	-1	-	-	1	-
1702	3	-	-	-	-	-	9	-	-	-	2	-	-
	14	-	-	-	-	-	26	1	1	-	6	1	-
	11	-	-	-	-	-	17	1	1	-	4	1	-
1703	10	-	-	-	1	2	4	1	2	-	7	-	-
	6	-	-	-	-	-	5	-	3	-	6	2	-
	-4	-	-	-	-1	-2	1	-1	1	-	-1	2	-
1704	463	39	22	-	7	39	695	250	259	16	212	74	1
	514	53	22	-	9	56	877	294	244	20	264	95	1
	51	14	-	-	2	17	182	44	-15	4	52	21	-
1706	3	-	-	-	-	-	1	1	1	-	3	-	-
	1	-	-	-	-	-	-	-	-	-	1	-	-
	-2	-	-	-	-	-	-1	-1	-1	-	-2	-	-
1707	6	-	-	-	1	-	5	5	3	-	4	-	-
	4	-	-	-	2	-	5	1	1	-	4	4	-
	-2	-	-	-	1	-	-	-4	-2	-	-	4	-
1708	-	-	-	-	-	-	1	23	9	-	3	-	-
	-	-	-	-	-	-	4	8	5	-	3	-	-
	-	-	-	-	-	-	3	-15	-4	-	-	-	-

表八 臺灣地區癌症登記醫院申報個案人次按原發部位別分類，民國八十九年（續）
NUMBER OF CANCER FROM VARIOUS ANATOMIC SITES REPORTED BY THE
PARTICIPANTS OF THE CANCER REGISTRY, 1999 AND 2000 (CONTINUED)

醫院代碼	原發部位別	胸膜	胸腺、心臟及中隔	白血 病	造血系統及網狀內皮系統 (白血病除外)	骨、關節及關節軟骨	皮下組織 結締組織、軟組織及其他	皮膚	女性乳房	男性乳房	子宮，未明示部位	子宮頸	子宮體	卵巢、輸卵管及寬韌帶	說明之女性生殖器官 陰道、外陰部及其他未詳細
		163	164	169	170	171	173	174	175	179	180	182	183	184	
1618	88	-	-	-	-	-	3	1	-	-	-	-	-	-	-
	89	-	-	-	-	-	5	-	-	-	-	-	-	-	-
	增減數	-	-	-	-	-	2	-1	-	-	-	-	-	-	-
1619	88	-	-	-	1	-	5	15	-	-	15	1	1	-	-
	89	-	-	-	2	-	7	29	-	-	9	-	2	-	-
	增減數	-	-	-	1	-	2	14	-	-	-6	-1	1	-	-
1621	88	-	-	-	-	-	2	-	-	-	-	-	-	-	-
	89	-	-	-	-	-	1	3	-	-	-	-	-	-	-
	增減數	-	-	-	-	-	-1	1	-	-	-	-	-	-	-
1622	88	-	-	-	-	-	-	-	-	-	3	1	-	1	-
	89	-	-	-	-	-	-	-	-	-	6	1	1	-	-
	增減數	-	-	-	-	-	-	-	-	-	3	-	1	-1	-
1624	88	-	-	7	2	-	20	11	-	-	26	3	3	-	-
	89	1	-	3	3	-	21	12	-	-	44	2	4	1	-
	增減數	1	-	-4	1	-	1	1	-	-	18	-1	1	1	-
1626	88	-	-	-	-	-	-	-	-	-	-	-	-	-	-
	89	-	-	-	-	-	-	-	-	-	-	-	-	-	-
	增減數	-	-	-	-	-	-	-	-	-	-	-	-	-	-
1701	88	-	-	-	-	-	2	3	-	-	2	-	-	-	-
	89	-	-	-	-	-	1	1	-	-	5	-	-	-	-
	增減數	-	-	-	-	-	1	-2	-	-	3	-	-	-	-
1702	88	-	-	-	-	-	-	1	-	-	1	-	-	-	-
	89	-	1	-	-	-	6	2	-	-	3	-	-	-	-
	增減數	-	1	-	-	-	6	1	-	-	2	-	-	-	-
1703	88	-	-	-	-	-	2	2	-	-	15	-	-	-	-
	89	-	-	-	-	1	1	1	-	-	7	-	1	-	-
	增減數	-	-	-	-	1	-1	-1	-	-	-8	-	1	-	-
1704	88	-	14	56	27	10	30	176	273	1	-	607	39	51	13
	89	1	17	73	35	8	35	198	268	2	1	700	52	54	20
	增減數	1	3	17	8	-2	5	22	-5	1	1	93	13	3	7
1706	88	-	-	-	-	-	1	1	-	-	-	-	-	-	-
	89	-	-	-	-	-	-	-	-	-	-	-	-	-	-
	增減數	-	-	-	-	-	-1	-1	-	-	-	-	-	-	-
1707	88	-	-	1	-	-	-	-	-	-	2	-	-	-	-
	89	-	-	-	-	-	2	-	-	-	1	1	1	-	-
	增減數	-	-	-1	-	-	2	-	-	-	-1	1	1	-	-
1708	88	-	-	-	-	-	-	-	-	-	-	-	-	-	-
	89	-	-	-	-	-	-	-	-	-	-	-	-	-	-
	增減數	-	-	-	-	-	-	-	-	-	-	-	-	-	-

增減數：截至 92 年 1 月 31 日申報之 89 年發生個案數 — 截至 91 年 1 月 31 日申報之 88 年發生個案數。

攝護腺	睪丸	陰莖及其他男性生殖器官	膀胱	腎	腎盂及其他泌尿器官	眼及淚腺	腦	說明部位 其他神經系統及未詳細	甲狀腺	其他內分泌腺	其他分界不明部位	淋巴結	不明原發部位	醫院代碼
185	186	187	188	189.0	189	190	191	192	193	194	195	196	199	
-	-	-	-	-	-	-	-	-	-	-	-	-	-	1618
-	-	-	-	-	-	-	-	-	-	-	-	-	-	
-	-	-	-	-	-	-	-	-	-	-	-	-	-	
1	-	-	6	1	4	-	-	-	1	-	-	1	2	1619
2	-	1	5	-	2	-	2	-	3	-	-	-	8	
1	-	1	-1	-1	-2	-	2	-	2	-	-	-1	6	
-	-	-	-	-	-	-	-	-	-	-	-	-	-	1621
-	-	-	-	-	-	-	-	-	-	-	-	-	-	
-	-	-	-	-	-	-	-	-	-	-	-	-	-	
-	-	-	-	-	-	-	-	-	-	-	-	-	-	1622
-	-	-	-	-	-	-	-	-	-	-	-	-	-	
9	-	-	14	6	3	-	2	-	15	-	-	3	4	1624
10	2	-	22	2	9	2	2	-	28	-	-	5	5	
1	2	-	8	-4	6	2	-	-	13	-	-	2	1	
-	-	-	-	-	-	-	-	-	-	-	-	-	-	1626
-	-	-	-	-	-	-	-	-	-	-	-	-	-	
-	-	-	-	-	-	-	-	-	-	-	-	-	-	
-	-	-	1	-	-	-	-	-	-	-	-	-	-	1701
1	-	-	1	-	-	-	-	-	-	-	-	-	-	
1	-	-	-	-	-	-	-	-	-	-	-	-	-	
-	-	-	-	-	1	-	-	-	-	-	-	-	-	1702
-	-	-	-	2	-	-	-	-	1	-	-	1	3	
-	-	-	-	2	-1	-	-	-	1	-	-	1	3	
1	-	-	3	1	-	-	-	-	-	-	-	1	-	1703
1	-	-	1	1	-	-	-	-	-	-	-	-	1	
-	-	-	-2	-	-	-	-	-	-	-	-	-1	1	
88	7	5	149	40	129	6	55	5	116	3	-	51	105	1704
102	9	11	168	56	120	3	68	6	129	4	-	64	120	
14	2	6	19	16	-9	-3	13	1	13	1	-	13	15	
1	-	-	1	-	-	-	-	-	-	-	-	-	-	1706
1	-	-	1	-	-	-	-	-	-	-	-	-	-	
-	-	-	-	-	-	-	-	-	-	-	-	-	-	
-	-	-	1	-	-	-	-	-	-	-	-	-	-	1707
1	-	-	2	-	-	-	-	-	-	-	-	1	-	
1	-	-	1	-	-	-	-	-	-	-	-	1	-	
-	-	-	-	-	-	-	-	-	-	-	-	-	-	1708
-	-	-	-	-	-	-	-	-	-	-	-	-	-	
-	-	-	-	-	-	-	-	-	-	-	-	-	-	

表八 臺灣地區癌症登記醫院申報個案人次按原發部位別分類，民國八十九年（續）
NUMBER OF CANCER FROM VARIOUS ANATOMIC SITES REPORTED BY THE
PARTICIPANTS OF THE CANCER REGISTRY, 1999 AND 2000 (CONTINUED)

醫院代碼 / 醫院	原發部位別	總計	唇(唇的皮膚 T-173.0 除外)	舌	主唾液腺	齒齦	口腔底	口腔之其他及未詳細說明	部位	咽喉	鼻咽	下咽
		140	141	142	143	144	145	146	147	148		
1709 高新醫院	88	39	-	-	-	-	-	1	-	1	-	-
	89	33	-	-	-	-	-	1	-	1	-	-
	增減數	-6	-	-	-	-	-	-	-	-	-	-
1712 惠川醫院	88	-	-	-	-	-	-	-	-	-	-	-
	89	5	-	-	-	-	1	-	1	-	-	-
	增減數	5	-	-	-	-	1	-	1	-	-	-
1713 文雄醫院	88	9	-	-	-	-	-	-	-	-	-	-
	89	32	-	-	-	-	-	-	-	-	-	-
	增減數	23	-	-	-	-	-	-	-	-	-	-
1801 行政院衛生署澎湖醫院	88	2	-	-	-	-	-	-	-	-	-	-
	89	7	-	-	-	-	-	-	1	-	-	-
	增減數	5	-	-	-	-	-	-	1	-	-	-
1802 國軍澎湖醫院	88	14	-	-	-	-	-	-	1	-	-	-
	89	26	-	-	-	-	-	-	-	-	-	-
	增減數	12	-	-	-	-	-	-	-1	-	-	-
1901 行政院衛生署屏東醫院	88	6	-	-	-	-	-	-	1	-	-	-
	89	-	-	-	-	-	-	-	-	-	-	-
	增減數	-6	-	-	-	-	-	-	-1	-	-	-
1903 輔英科技大學附設醫院	88	74	-	-	-	-	-	-	-	-	-	-
	89	79	-	-	-	-	-	-	-	-	-	-
	增減數	5	-	-	-	-	-	-	-	-	-	-
1904 財團法人屏東基督教醫院	88	175	-	-	-	-	-	-	1	-	-	-
	89	254	-	2	-	-	1	-	1	-	-	-
	增減數	79	-	2	-	-	1	-	-	-	-	-
1908 民眾醫院	88	-	-	-	-	-	-	-	-	-	-	-
	89	1	-	-	-	-	-	-	-	-	-	-
	增減數	1	-	-	-	-	-	-	-	-	-	-
1913 東港安泰醫院	88	74	-	1	-	-	-	-	1	-	-	-
	89	64	-	-	-	-	1	-	1	-	-	-
	增減數	-10	-	-1	-	-	1	-	-	-	-	-
1914 屏東寶建醫院	88	66	-	1	-	-	-	-	-	-	-	-
	89	95	-	-	-	-	-	-	1	-	-	-
	增減數	29	-	-1	-	-	-	-	1	-	-	-
1915 財團法人恆春基督教醫院	88	5	-	-	-	-	-	-	-	-	-	-
	89	8	-	-	-	-	-	-	-	-	-	-
	增減數	3	-	-	-	-	-	-	-	-	-	-
1916 屏東忠孝醫院	88	6	-	-	-	-	-	-	-	-	-	-
	89	-	-	-	-	-	-	-	-	-	-	-
	增減數	-6	-	-	-	-	-	-	-	-	-	-

增減數：截至 92 年 1 月 31 日申報之 89 年發生個案數 — 截至 91 年 1 月 31 日申報之 88 年發生個案數。

醫院代碼	肺、支氣管及氣管	喉	鼻腔、副竇、中耳及內耳	與腹膜分界不明部位 消化器官之其他部位及 後腹膜腔及腹膜	胰	膽囊及肝外膽管	肝及肝內膽管	及肛門 直腸、乙狀結腸連結部	結腸	小腸	胃	食道	不明部位 咽和唇、口腔及咽之分界
162	161	160	159	158	157	156	155	154	153	152	151	150	149
1709	8	-	-	-	-	-	8	4	1	-	6	2	1
	4	-	-	-	-	1	6	3	1	-	6	1	-
	-4	-	-	-	-	1	-2	-1	-	-	-	-1	-1
1712	-	-	-	-	-	-	-	-	-	-	-	-	-
	1	-	-	-	-	-	1	-	-	-	-	-	-
	1	-	-	-	-	-	1	-	-	-	-	-	-
1713	-	-	-	-	1	-	5	-	-	-	-	-	-
	1	-	-	-	1	-	2	-	1	-	3	1	-
	1	-	-	-	-	-	-3	-	1	-	3	1	-
1801	-	-	-	-	-	-	1	1	-	-	-	-	-
	1	-	-	-	-	-	1	-	-	-	2	-	-
	1	-	-	-	-	-	-	-1	-	-	2	-	-
1802	5	-	-	-	-	-	4	-	-	-	2	-	-
	4	-	-	-	2	-	12	-	-	-	5	-	-
	-1	-	-	-	2	-	8	-	-	-	3	-	-
1901	-	-	-	-	-	-	3	-	-	-	1	1	-
	-	-	-	-	-	-	-	-	-	-	-	-	-
	-	-	-	-	-	-	-3	-	-	-	-1	-1	-
1903	10	-	-	-	-	-	8	6	9	-	8	3	-
	5	1	-	-	-	1	12	15	11	-	5	-	-
	-5	1	-	-	-	1	4	9	2	-	-3	-3	-
1904	19	-	-	-	2	2	15	11	8	-	27	5	-
	34	-	-	-	9	2	24	15	22	2	27	7	-
	15	-	-	-	7	-	9	4	14	2	-	2	-
1908	-	-	-	-	-	-	-	-	-	-	-	-	-
	-	1	-	-	-	-	-	-	-	-	-	-	-
	-	1	-	-	-	-	-	-	-	-	-	-	-
1913	16	-	-	-	1	3	18	7	3	1	8	2	-
	15	-	-	-	-	1	23	-	5	-	6	3	-
	-1	-	-	-	-3	-	5	-7	2	-1	-2	1	-
1914	6	-	-	-	1	1	12	10	14	-	2	1	-
	9	-	-	-	4	-	6	3	13	1	7	4	-
	3	-	-	-	3	-1	-6	-7	-1	1	5	3	-
1915	2	-	-	-	-	-	2	-	-	-	1	-	-
	-	-	-	-	2	-	-	-	-	-	2	1	-
	-2	-	-	-	2	-	-2	-	-	-	1	1	-
1916	3	-	-	-	-	-	1	1	-	-	1	-	-
	-	-	-	-	-	-	-	-	-	-	-	-	-
	-3	-	-	-	-	-	-1	-1	-	-	-1	-	-

表八 臺灣地區癌症登記醫院申報個案人次按原發部位別分類，民國八十九年（續）
NUMBER OF CANCER FROM VARIOUS ANATOMIC SITES REPORTED BY THE
PARTICIPANTS OF THE CANCER REGISTRY, 1999 AND 2000 (CONTINUED)

醫院代碼	原發部位別	胸膜	胸腺、心臟及中隔	白血病	造血系統及網狀內皮系統 (白血病除外)	骨、關節及關節軟骨	皮下組織 結締組織、軟組織及其他	皮膚	女性乳房	男性乳房	子宮，未明示部位	子宮頸	子宮體	卵巢、輸卵管及寬韌帶	說明之女性生殖器官 陰道、外陰部及其他未詳細
		163	164	169	170	171	173	174	175	179	180	182	183	184	
1709	88	-	-	-	-	-	-	-	1	-	-	-	-	-	-
	89	-	-	-	-	-	-	-	-	-	-	2	-	-	-
	增減數	-	-	-	-	-	-	-	-1	-	-	2	-	-	-
1712	88	-	-	-	-	-	-	-	-	-	-	-	-	-	-
	89	-	-	-	-	-	-	-	1	-	-	-	-	-	-
	增減數	-	-	-	-	-	-	-	1	-	-	-	-	-	-
1713	88	-	-	-	-	-	-	-	-	-	-	-	-	-	-
	89	-	-	-	1	-	4	5	3	-	-	-	-	-	-
	增減數	-	-	-	1	-	4	5	3	-	-	-	-	-	-
1801	88	-	-	-	-	-	-	-	-	-	-	-	-	-	-
	89	-	-	-	-	-	-	1	-	-	-	-	-	-	-
	增減數	-	-	-	-	-	-	1	-	-	-	-	-	-	-
1802	88	-	-	-	-	-	-	-	-	-	-	1	-	-	-
	89	-	-	-	-	-	-	1	-	-	-	-	-	-	-
	增減數	-	-	-	-	-	-	1	-	-	-	-1	-	-	-
1901	88	-	-	-	-	-	-	-	-	-	-	-	-	-	-
	89	-	-	-	-	-	-	-	-	-	-	-	-	-	-
	增減數	-	-	-	-	-	-	-	-	-	-	-	-	-	-
1903	88	-	-	-	-	-	-	-	8	-	-	2	-	1	-
	89	-	-	-	-	-	1	1	10	-	-	1	-	1	-
	增減數	-	-	-	-	-	1	1	2	-	-	-1	-	-	-
1904	88	-	-	4	3	-	-	5	11	-	-	31	1	3	-
	89	1	-	3	-	-	3	11	20	-	-	33	2	5	-
	增減數	1	-	-1	-3	-	3	6	9	-	-	2	1	2	-
1908	88	-	-	-	-	-	-	-	-	-	-	-	-	-	-
	89	-	-	-	-	-	-	-	-	-	-	-	-	-	-
	增減數	-	-	-	-	-	-	-	-	-	-	-	-	-	-
1913	88	-	-	-	-	-	-	1	-	-	-	3	-	-	-
	89	-	-	-	1	-	1	1	1	-	-	-	-	-	-
	增減數	-	-	-	1	-	1	-	1	-	-	-3	-	-	-
1914	88	-	-	-	-	-	1	2	-	-	-	-	-	-	-
	89	-	-	-	-	-	2	3	7	-	-	9	1	1	-
	增減數	-	-	-	-	-	1	1	7	-	-	9	1	1	-
1915	88	-	-	-	-	-	-	-	-	-	-	-	-	-	-
	89	-	-	-	-	-	-	-	-	-	-	1	-	-	-
	增減數	-	-	-	-	-	-	-	-	-	-	1	-	-	-
1916	88	-	-	-	-	-	-	-	-	-	-	-	-	-	-
	89	-	-	-	-	-	-	-	-	-	-	-	-	-	-
	增減數	-	-	-	-	-	-	-	-	-	-	-	-	-	-

增減數：截至 92 年 1 月 31 日申報之 89 年發生個案數 — 截至 91 年 1 月 31 日申報之 88 年發生個案數。

攝護腺	睪丸	陰莖及其他男性生殖器官	膀胱	腎	腎盂及其他泌尿器官	眼及淚腺	腦	說明部位 其他神經系統及未詳細	甲狀腺	其他內分泌腺	其他分界不明部位	淋巴結	不明原發部位	醫院代碼
185	186	187	188	189.0	189	190	191	192	193	194	195	196	199	
2	-	-	2	2	-	-	-	-	-	-	-	-	-	1709
1	-	-	3	1	-	-	1	-	1	-	-	-	-	
-1	-	-	1	-1	-	-	1	-	1	-	-	-	-	
-	-	-	-	-	-	-	-	-	-	-	-	-	-	1712
-	-	-	-	-	-	-	-	-	-	-	-	-	-	
-	-	-	-	-	-	-	-	-	-	-	-	-	-	
1	-	-	2	-	-	-	-	-	-	-	-	-	-	1713
1	-	1	6	-	1	-	-	-	-	-	-	-	1	
-	-	1	4	-	1	-	-	-	-	-	-	-	1	
-	-	-	-	-	-	-	-	-	-	-	-	-	-	1801
-	-	-	-	1	-	-	-	-	-	-	-	-	-	
-	-	-	-	1	-	-	-	-	-	-	-	-	-	
-	-	-	-	-	1	-	-	-	-	-	-	-	-	1802
1	-	-	-	-	-	-	-	-	-	-	-	-	1	
1	-	-	-	-	-1	-	-	-	-	-	-	-	1	
-	-	-	-	-	-	-	-	-	-	-	-	-	-	1901
-	-	-	-	-	-	-	-	-	-	-	-	-	-	
-	-	-	-	-	-	-	-	-	-	-	-	-	-	
1	-	1	9	2	2	-	-	-	3	-	-	1	-	1903
1	-	-	8	2	-	-	-	-	3	-	-	-	1	
-	-	-1	-1	-	-2	-	-	-	-	-	-	-1	1	
8	-	-	5	3	3	-	1	-	4	-	-	1	2	1904
10	-	1	7	1	1	-	-	-	1	-	-	1	7	
2	-	1	2	-2	-2	-	-1	-	-3	-	-	-	5	
-	-	-	-	-	-	-	-	-	-	-	-	-	-	1908
-	-	-	-	-	-	-	-	-	-	-	-	-	-	
-	-	-	-	-	-	-	-	-	-	-	-	-	-	
1	-	-	3	3	1	-	-	-	-	-	-	-	-	1913
-	-	-	2	1	1	-	-	-	1	-	-	-	-	
-1	-	-	-1	-2	-	-	-	-	1	-	-	-	-	
3	-	-	5	1	1	-	2	-	-	-	-	1	2	1914
5	-	1	9	2	4	-	1	-	1	-	1	-	-	
2	-	1	4	1	3	-	-1	-	1	-	1	-1	-2	
-	-	-	-	-	-	-	-	-	-	-	-	-	-	1915
1	-	-	-	1	-	-	-	-	-	-	-	-	-	
1	-	-	-	1	-	-	-	-	-	-	-	-	-	
-	-	-	-	-	-	-	-	-	-	-	-	-	-	1916
-	-	-	-	-	-	-	-	-	-	-	-	-	-	
-	-	-	-	-	-	-	-	-	-	-	-	-	-	

表八 臺灣地區癌症登記醫院申報個案人次按原發部位別分類，民國八十九年（續）
NUMBER OF CANCER FROM VARIOUS ANATOMIC SITES REPORTED BY THE
PARTICIPANTS OF THE CANCER REGISTRY, 1999 AND 2000 (CONTINUED)

醫院代碼 / 醫院	原發部位別	總計	唇 (唇的皮膚 T-173.0 除外)	舌	主唾液腺	齒齦	口腔底	口腔之其他及未詳細說明	部位	咽喉	鼻咽	下咽
		140	141	142	143	144	145	146	147	148		
2002 財團法人台東基督教醫院	88	2	-	-	-	-	-	-	-	-	-	-
	89	2	-	-	-	-	-	-	-	-	-	-
	增減數	-	-	-	-	-	-	-	-	-	-	-
2003 馬偕紀念醫院台東分院	88	302	1	10	2	5	-	15	3	6	6	6
	89	280	2	5	-	2	-	13	5	11	8	8
	增減數	-22	1	-5	-2	-3	-	-2	2	5	2	2
2004 台東榮民醫院	88	1	-	-	-	-	-	-	-	-	-	-
	89	5	-	-	-	-	-	-	-	-	-	-
	增減數	4	-	-	-	-	-	-	-	-	-	-
2101 行政院衛生署花蓮醫院	88	126	1	-	-	1	-	2	1	1	-	-
	89	131	-	1	1	-	-	3	-	1	-	-
	增減數	5	-1	1	1	-1	-	1	-1	-	-	-
2102 玉里榮民醫院	88	-	-	-	-	-	-	-	-	-	-	-
	89	1	-	-	-	-	-	-	-	-	-	-
	增減數	1	-	-	-	-	-	-	-	-	-	-
2103 財團法人花蓮基督教門諾會醫院	88	271	-	1	-	-	1	2	1	7	-	-
	89	186	1	1	1	-	-	2	2	3	-	-
	增減數	-85	1	-	1	-	-1	-	1	-4	-	-
2104 國軍花蓮總醫院	88	34	-	-	-	-	-	-	-	-	-	-
	89	40	-	-	-	-	-	-	-	-	-	-
	增減數	6	-	-	-	-	-	-	-	-	-	-
2105 財團法人佛教慈濟綜合醫院	88	914	5	20	1	8	3	47	18	26	12	12
	89	961	3	22	3	3	2	41	19	35	14	14
	增減數	47	-2	2	2	-5	-1	-6	1	9	2	2
總計	88	70,345	135	1,216	187	243	105	1,592	346	1,822	491	491
	89	75,859	188	1,291	205	286	107	1,742	397	1,941	514	514
	增減數	5,514	53	75	18	43	2	150	51	119	23	23

增減數：截至 92 年 1 月 31 日申報之 89 年發生個案數 - 截至 91 年 1 月 31 日申報之 88 年發生個案數。

醫院代碼	肺、支氣管及氣管	喉	鼻腔、副竇、中耳及內耳	與腹膜分界不明部位 消化器官之其他部位及 後腹膜腔及腹膜	胰	膽囊及肝外膽管	肝及肝內膽管	及肛門 直腸、乙狀結腸連結部	結腸	小腸	胃	食道	不明部位 咽和唇、口腔及咽之分界		
	162	161	160	159	158	157	156	155	154	153	152	151	150	149	
2002	-	-	-	-	-	-	-	-	-	-	-	-	-	-	
	1	-	-	-	-	-	-	-	-	-	-	1	-	-	
	1	-	-	-	-	-	-	-	-	-	-	1	-	-	
2003	39	2	1	-	-	3	5	56	14	16	2	30	12	-	
	30	10	-	-	-	3	-	44	8	16	2	32	13	-	
	-9	8	-1	-	-	-	-5	-12	-6	-	-	2	1	-	
2004	-	-	-	-	-	-	-	-	-	-	-	1	-	-	
	-	-	-	-	-	-	-	-	1	1	-	1	-	-	
	-	-	-	-	-	-	-	-	1	1	-	-	-	-	
2101	16	-	-	-	-	3	1	23	8	9	-	8	3	-	
	15	2	-	-	-	2	1	20	7	7	1	13	13	-	
	-1	2	-	-	-	-1	-	-3	-1	-2	1	5	10	-	
2102	-	-	-	-	-	-	-	-	-	-	-	-	-	-	
	-	-	-	-	-	-	-	-	-	-	-	-	-	-	
	-	-	-	-	-	-	-	-	-	-	-	-	-	-	
2103	10	2	1	-	2	2	2	18	13	26	1	32	8	-	
	7	1	1	-	-	2	5	14	8	25	-	22	5	-	
	-3	-1	-	-	-2	-	3	-4	-5	-1	-1	-10	-3	-	
2104	2	-	-	-	1	-	-	-	4	5	-	9	2	-	
	12	-	-	-	-	1	-	2	3	6	-	4	5	-	
	10	-	-	-	-1	1	-	2	-1	1	-	-5	3	-	
2105	118	7	9	1	2	11	9	85	37	33	3	61	33	2	
	123	10	5	-	7	16	15	101	39	42	1	65	36	3	
	5	3	-4	-1	5	5	6	16	2	9	-2	4	3	1	
總計	8,239	518	230	5	149	1,072	673	10,001	3,713	4,548	264	4,487	1,329	29	
	9,090	644	311	4	197	1,240	691	10,963	4,085	4,896	282	4,550	1,510	41	
	851	126	81	-1	48	168	18	962	372	348	18	63	181	12	

表八 臺灣地區癌症登記醫院申報個案人次按原發部位別分類，民國八十九年（續完）
NUMBER OF CANCER FROM VARIOUS ANATOMIC SITES REPORTED BY THE
PARTICIPANTS OF THE CANCER REGISTRY, 1999 AND 2000 (CONCLUDED)

醫院代碼	原發部位別	胸膜	胸腺、心臟及中隔	白血病	造血系統及網狀內皮系統 (白血病除外)	骨、關節及關節軟骨	皮下組織 結締組織、軟組織及其他	皮膚	女性乳房	男性乳房	子宮，未明示部位	子宮頸	子宮體	卵巢、輸卵管及寬韌帶	說明之女性生殖器官 陰道、外陰部及其他未詳細
		163	164	169	170	171	173	174	175	179	180	182	183	184	
2002	88	-	-	-	-	-	-	-	1	-	-	-	-	-	-
	89	-	-	-	-	-	-	-	-	-	-	-	-	-	-
	增減數	-	-	-	-	-	-	-	-1	-	-	-	-	-	-
2003	88	1	2	-	1	-	3	3	9	-	-	17	1	-	-
	89	1	-	1	-	-	2	8	10	-	-	11	1	3	-
	增減數	-	-2	1	-1	-	-1	5	1	-	-	-6	-	3	-
2004	88	-	-	-	-	-	-	-	-	-	-	-	-	-	-
	89	-	-	-	-	-	-	1	-	-	-	-	-	-	-
	增減數	-	-	-	-	-	-	1	-	-	-	-	-	-	-
2101	88	-	-	-	-	-	4	6	5	-	-	16	-	-	-
	89	-	-	-	4	-	-	5	6	2	-	10	1	-	-
	增減數	-	-	-	4	-	-4	-1	1	2	-	-6	1	-	-
2102	88	-	-	-	-	-	-	-	-	-	-	-	-	-	-
	89	-	-	-	-	-	-	1	-	-	-	-	-	-	-
	增減數	-	-	-	-	-	-	1	-	-	-	-	-	-	-
2103	88	-	1	-	-	-	1	2	11	-	-	69	5	9	3
	89	1	-	-	-	1	3	2	8	-	-	20	9	4	1
	增減數	1	-1	-	-	1	2	-	-3	-	-	-49	4	-5	-2
2104	88	-	-	-	-	-	-	1	-	-	-	3	-	-	-
	89	-	-	-	-	-	-	3	-	-	-	1	-	-	-
	增減數	-	-	-	-	-	-	2	-	-	-	-2	-	-	-
2105	88	-	2	17	9	2	10	41	62	-	-	81	7	6	3
	89	-	2	18	15	3	3	34	60	-	-	57	6	11	3
	增減數	-	-	1	6	1	-7	-7	-2	-	-	-24	-1	5	-
總計	88	38	212	986	434	200	490	1,823	5,393	29	7	7,385	605	786	186
	89	45	217	1,085	502	217	507	1,949	5,851	27	10	7,497	702	855	202
	增減數	7	5	99	68	17	17	126	458	-2	3	112	97	69	16

增減數：截至 92 年 1 月 31 日申報之 89 年發生個案數 — 截至 91 年 1 月 31 日申報之 88 年發生個案數。

攝護腺	睪丸	陰莖及其他男性生殖器官	膀胱	腎	腎盂及其他泌尿器官	眼及淚腺	腦	說明部位 其他神經系統及未詳細	甲狀腺	其他內分泌腺	其他分界不明部位	淋巴結	不明原發部位	醫院代碼
185	186	187	188	189.0	189	190	191	192	193	194	195	196	199	
-	-	-	-	-	-	-	-	-	-	-	-	-	1	2002
-	-	-	-	-	-	-	-	-	-	-	-	-	-	
-	-	-	-	-	-	-	-	-	-	-	-	-	-1	
7	1	1	4	5	1	-	2	1	7	-	-	1	7	2003
7	-	-	10	3	1	-	3	1	7	-	-	2	5	
-	-1	-1	6	-2	-	-	1	-	-	-	-	1	-2	
-	-	-	-	-	-	-	-	-	-	-	-	-	-	2004
-	-	1	-	-	-	-	-	-	-	-	-	-	-	
-	-	1	-	-	-	-	-	-	-	-	-	-	-	
5	-	-	9	-	-	-	1	-	-	-	1	-	2	2101
8	1	-	2	-	1	-	-	-	-	-	-	-	4	
3	1	-	-7	-	1	-	-1	-	-	-	-1	-	2	
-	-	-	-	-	-	-	-	-	-	-	-	-	-	2102
-	-	-	-	-	-	-	-	-	-	-	-	-	-	
-	-	-	-	-	-	-	-	-	-	-	-	-	-	
14	-	-	13	2	1	-	1	-	1	-	-	2	7	2103
13	-	-	10	2	1	-	3	-	2	1	-	1	4	
-1	-	-	-3	-	-	-	2	-	1	1	-	-1	-3	
2	-	-	1	1	1	1	-	-	-	-	-	1	-	2104
2	-	-	1	-	-	-	-	-	-	-	-	-	-	
-	-	-	-	-1	-1	-1	-	-	-	-	-	-1	-	
38	-	1	22	9	1	-	5	-	19	-	-	10	18	2105
44	2	2	22	5	6	1	12	1	25	1	-	7	16	
6	2	1	-	-4	5	1	7	1	6	1	-	-3	-2	
2,142	103	94	2,029	854	724	91	740	55	1,262	84	14	867	1,318	總計
2,276	129	96	2,020	874	807	89	793	75	1,388	84	18	918	1,451	
134	26	2	-9	20	83	-2	53	20	126	-	4	51	133	

表九之一 臺灣地區癌症申報發生人數按原發部位、性別及報告年分類，民國七十一至八十九年

NUMERICAL COMPARISON OF CANCER FROM VARIOUS ANATOMIC SITES, 1982 TO 2000

ICD-O-FT	原 發 部 位 別	年度																			
		性別	71	72	73	74	75	76	77	78	79	80	81	82	83	84	85	86	87	88	89
140-199	全癌症（總計）	男	8,569	9,830	10,136	10,851	11,237	13,526	12,908	15,537	13,921	16,983	18,626	19,344	20,110	20,978	24,116	26,178	29,132	31,123	31,814
		女	6,823	8,304	8,303	8,946	8,485	10,117	9,848	11,816	10,397	13,502	15,246	15,524	16,038	16,831	20,018	22,373	24,989	26,805	27,302
		計	15,392	18,134	18,439	19,797	19,722	23,643	22,756	27,353	24,318	30,485	33,872	34,868	36,148	37,809	44,134	48,551	54,121	57,928	59,116
140-149	唇、口腔及咽	男	1,110	1,260	1,359	1,365	1,335	1,494	1,591	1,731	1,645	1,990	2,277	2,377	2,532	2,646	2,985	3,290	3,661	4,010	4,192
		女	436	461	433	449	423	476	427	490	430	525	596	589	602	606	639	670	728	753	716
		計	1,546	1,721	1,792	1,814	1,758	1,970	2,018	2,221	2,075	2,515	2,873	2,966	3,134	3,252	3,624	3,960	4,389	4,763	4,908
140 ¹	口腔（含口咽及下咽）	男	369	467	553	595	612	737	768	887	883	1,095	1,317	1,437	1,589	1,684	1,992	2,240	2,548	2,933	3,080
		女	95	116	87	121	93	128	127	150	131	165	196	189	184	209	258	270	277	318	298
		計	464	583	640	716	705	865	895	1,037	1,014	1,260	1,513	1,626	1,773	1,893	2,250	2,510	2,825	3,251	3,378
140	唇（唇的皮膚 T-173.0 除外）	男	6	17	20	26	21	23	26	36	29	31	54	52	56	68	86	90	100	112	140
		女	4	7	3	5	5	9	6	10	6	7	8	5	11	20	14	15	12	14	17
		計	10	24	23	31	26	32	32	46	35	38	62	57	67	88	100	105	112	126	157
141	舌	男	92	123	142	164	147	212	175	216	226	306	364	381	434	477	514	574	705	788	803
		女	27	34	20	38	28	35	46	42	49	50	69	73	61	68	99	98	83	127	115
		計	119	157	162	202	175	247	221	258	275	356	433	454	495	545	613	672	788	915	918
142	主唾液腺	男	43	41	40	30	30	46	48	34	50	68	71	45	69	56	61	69	84	99	85
		女	31	32	29	28	32	33	25	39	33	45	50	46	49	44	47	41	54	67	71
		計	74	73	69	58	62	79	73	73	83	113	121	91	118	100	108	110	138	166	156
143	齒齦	男	18	26	23	24	19	30	41	34	43	59	72	65	82	92	109	146	161	172	209
		女	2	13	3	7	7	3	7	11	13	8	11	11	15	12	22	19	17	33	23
		計	20	39	26	31	26	33	48	45	56	67	83	76	97	104	131	165	178	205	232

144	□底	男	8	7	14	12	14	15	22	20	22	26	30	29	41	30	35	57	55	82	80
		女	2	3	4	4	-	2	1	5	4	2	7	3	11	5	3	15	6	8	9
		計	10	10	18	16	14	17	23	25	26	28	37	32	52	35	38	72	61	90	89
145	□腔之其他及未詳細說明部位	男	125	159	198	208	231	250	304	354	335	390	477	529	589	652	779	855	925	1,138	1,187
		女	30	28	36	45	32	42	44	47	36	56	59	58	51	53	71	83	86	80	77
		計	155	187	234	253	263	292	348	401	371	446	536	587	640	705	850	938	1,011	1,218	1,264
146	□咽	男	45	51	65	65	73	78	65	64	84	92	112	130	141	128	149	203	208	242	251
		女	18	24	19	13	14	23	13	21	13	25	31	27	22	42	38	31	53	41	40
		計	63	75	84	78	87	101	78	85	97	117	143	157	163	170	187	234	261	283	291
147	鼻咽	男	698	752	766	740	693	711	775	810	712	827	889	895	874	906	932	981	1,029	978	1,027
		女	310	313	317	300	298	315	275	301	266	315	350	354	369	353	334	359	397	368	347
		計	1,008	1,065	1,083	1,040	991	1,026	1,050	1,111	978	1,142	1,239	1,249	1,243	1,259	1,266	1,340	1,426	1,346	1,374
148	下咽	男	70	82	87	90	101	116	128	150	132	178	196	237	232	218	291	296	366	371	376
		女	8	6	2	5	5	8	7	9	6	10	7	7	11	7	8	7	15	12	12
		計	78	88	89	95	106	124	135	159	138	188	203	244	243	225	299	303	381	383	388
149	咽和唇、□腔及咽之分界不明部位	男	5	2	4	6	6	13	7	13	12	13	12	14	14	19	29	19	28	28	34
		女	4	1	-	4	2	6	3	5	4	7	4	5	2	2	3	2	5	3	5
		計	9	3	4	10	8	19	10	18	16	20	16	19	16	21	32	21	33	31	39
150-159	消化器官及腹膜	男	3,900	4,605	4,739	5,048	5,358	6,453	6,093	7,419	6,456	7,932	8,563	8,821	8,917	9,549	10,963	11,959	13,396	14,091	14,347
		女	1,503	1,743	1,899	1,965	2,059	2,612	2,493	2,963	2,689	3,636	3,999	4,111	4,309	4,463	5,295	6,055	6,710	7,081	7,332
		計	5,403	6,348	6,638	7,013	7,417	9,065	8,586	10,382	9,145	11,568	12,562	12,932	13,226	14,012	16,258	18,014	20,106	21,172	21,679
150	食道	男	396	445	429	405	464	464	457	528	468	561	598	615	631	658	789	816	862	906	971
		女	39	53	51	43	42	50	41	55	55	62	81	62	65	62	90	75	94	91	81
		計	435	498	480	448	506	514	498	583	523	623	679	677	696	720	879	891	956	997	1,052

註：1. □腔（含□咽及下咽）：包括 ICD-O-FT T-140 - T-141、T-143 - T-146、T-148 - T-149。

表九之一 臺灣地區癌症申報發生人數按原發部位、性別及報告年分類，民國七十一至八十九年（續）
 NUMERICAL COMPARISON OF CANCER FROM VARIOUS ANATOMIC SITES, 1982 TO 2000 (CONTINUED)

ICD-O-FT	原 發 部 位 別	年度 性別	71	72	73	74	75	76	77	78	79	80	81	82	83	84	85	86	87	88	89
151	胃	男	1,245	1,451	1,382	1,524	1,462	1,776	1,563	1,793	1,550	1,800	1,947	1,868	1,784	1,968	2,094	2,117	2,248	2,280	2,168
		女	470	554	569	598	596	716	625	749	654	886	901	859	855	915	1,055	1,167	1,145	1,151	1,171
		計	1,715	2,005	1,951	2,122	2,058	2,492	2,188	2,542	2,204	2,686	2,848	2,727	2,639	2,883	3,149	3,284	3,393	3,431	3,339
152	小腸	男	34	39	49	51	55	62	49	76	65	80	90	94	77	76	109	121	125	150	145
		女	24	26	37	31	30	44	44	52	32	52	45	59	54	56	64	77	67	82	95
		計	58	65	86	82	85	106	93	128	97	132	135	153	131	132	173	198	192	232	240
153-154	結腸及直腸	男	875	931	1,045	1,083	1,200	1,485	1,334	1,732	1,482	1,912	2,208	2,346	2,466	2,480	2,989	3,254	3,701	3,958	4,132
		女	621	684	739	813	839	1,044	1,052	1,162	1,098	1,473	1,635	1,767	1,832	1,839	2,206	2,436	2,821	2,875	3,081
		計	1,496	1,615	1,784	1,896	2,039	2,529	2,386	2,894	2,580	3,385	3,843	4,113	4,298	4,319	5,195	5,690	6,522	6,833	7,213
153	結腸	男	467	468	548	564	616	771	719	912	786	979	1,136	1,202	1,292	1,273	1,623	1,693	1,977	2,147	2,233
		女	361	370	378	452	473	553	581	633	575	779	889	974	972	1,042	1,263	1,341	1,586	1,671	1,732
		計	828	838	926	1,016	1,089	1,324	1,300	1,545	1,361	1,758	2,025	2,176	2,264	2,315	2,886	3,034	3,563	3,818	3,965
154	直腸、乙狀結腸連結部及 肛門	男	408	463	497	519	584	714	615	820	696	933	1,072	1,144	1,174	1,207	1,366	1,561	1,724	1,811	1,899
		女	260	314	361	361	366	491	471	529	523	694	746	793	860	797	943	1,095	1,235	1,204	1,349
		計	668	777	858	880	950	1,205	1,086	1,349	1,219	1,627	1,818	1,937	2,034	2,004	2,309	2,656	2,959	3,015	3,248
155	肝及肝內膽管	男	1,124	1,461	1,546	1,698	1,875	2,276	2,312	2,812	2,499	3,083	3,165	3,267	3,398	3,745	4,283	4,878	5,586	5,866	5,931
		女	222	248	312	285	360	507	461	621	599	813	956	938	1,063	1,171	1,353	1,712	1,938	2,158	2,170
		計	1,346	1,709	1,858	1,983	2,235	2,783	2,773	3,433	3,098	3,896	4,121	4,205	4,461	4,916	5,636	6,590	7,524	8,024	8,101
156	膽囊及肝外膽管	男	57	64	74	80	91	112	119	151	127	156	144	228	192	210	212	235	290	303	311
		女	50	48	74	73	75	79	88	109	90	140	148	193	176	183	196	241	239	284	275
		計	107	112	148	153	166	191	207	260	217	296	292	421	368	393	408	476	529	587	586

157	胰	男	138	168	172	180	178	223	218	269	221	279	347	343	309	357	414	460	517	550	617
		女	46	90	86	91	91	125	136	153	123	163	176	179	196	181	272	291	328	362	366
		計	184	258	258	271	269	348	354	422	344	442	523	522	505	538	686	751	845	912	983
158	後腹膜腔及腹膜	男	19	29	32	20	25	37	32	41	33	44	47	40	46	37	60	63	58	68	57
		女	26	24	19	22	18	30	33	45	21	31	40	37	45	41	53	47	66	58	72
		計	45	53	51	42	43	67	65	86	54	75	87	77	91	78	113	110	124	126	129
159	消化器官之其他部位及與腹 膜分界不明部位	男	12	17	10	7	8	18	9	17	11	17	17	20	14	18	13	15	9	10	15
		女	5	16	12	9	8	17	13	17	17	16	17	17	23	15	6	9	12	20	21
		計	17	33	22	16	16	35	22	34	28	33	34	37	37	33	19	24	21	30	36
160-165	呼吸系統及胸腔內器官	男	1,589	1,781	1,870	2,005	2,107	2,479	2,354	2,766	2,477	3,015	3,318	3,368	3,551	3,628	4,261	4,474	4,862	5,187	5,395
		女	476	605	575	667	711	862	795	1,014	931	1,176	1,248	1,265	1,354	1,384	1,658	1,769	1,993	2,186	2,172
		計	2,065	2,386	2,445	2,672	2,818	3,341	3,149	3,780	3,408	4,191	4,566	4,633	4,905	5,012	5,919	6,243	6,855	7,373	7,567
160	鼻腔、副竇、中耳及內耳	男	70	78	87	81	53	83	103	86	85	84	113	88	101	97	111	116	99	129	145
		女	35	43	27	44	33	50	36	40	43	62	65	55	46	35	49	52	54	60	70
		計	105	121	114	125	86	133	139	126	128	146	178	143	147	132	160	168	153	189	215
161	喉	男	216	194	187	211	232	301	246	257	220	276	317	287	340	341	361	392	403	416	471
		女	16	11	9	14	13	22	13	22	10	24	20	14	19	19	30	29	15	24	21
		計	232	205	196	225	245	323	259	279	230	300	337	301	359	360	391	421	418	440	492
162	肺、支氣管及氣管	男	1,274	1,483	1,555	1,663	1,757	2,038	1,932	2,363	2,097	2,568	2,793	2,885	3,020	3,091	3,667	3,851	4,260	4,516	4,634
		女	407	524	525	579	631	756	721	916	842	1,053	1,099	1,137	1,234	1,277	1,515	1,628	1,842	2,028	2,013
		計	1,681	2,007	2,080	2,242	2,388	2,794	2,653	3,279	2,939	3,621	3,892	4,022	4,254	4,368	5,182	5,479	6,102	6,544	6,647
163	胸膜	男	7	6	2	1	13	11	19	18	14	6	14	10	7	14	12	16	15	15	22
		女	2	6	2	7	9	10	6	11	5	4	14	6	3	4	6	6	5	5	6
		計	9	12	4	8	22	21	25	29	19	10	28	16	10	18	18	22	20	20	28

表九之一 臺灣地區癌症申報發生人數按原發部位、性別及報告年分類，民國七十一至八十九年（續）
NUMERICAL COMPARISON OF CANCER FROM VARIOUS ANATOMIC SITES, 1982 TO 2000 (CONTINUED)

ICD-O-FT	原發部位別	年度																			
		性別	71	72	73	74	75	76	77	78	79	80	81	82	83	84	85	86	87	88	89
164	胸腺、心臟及中隔	男	22	20	39	49	52	45	54	41	61	81	79	96	83	85	110	99	85	111	123
		女	16	21	11	23	25	24	19	25	31	32	50	53	51	49	58	54	77	69	62
		計	38	41	50	72	77	69	73	66	92	113	129	149	134	134	168	153	162	180	185
165	呼吸系統及胸內器官之其他 分界不明之部位	男	-	-	-	-	-	1	-	1	-	-	2	2	-	-	-	-	-	-	-
		女	-	-	1	-	-	-	-	-	-	1	-	-	1	-	-	-	-	-	-
		計	-	-	1	-	-	1	-	1	-	1	2	2	1	-	-	-	-	-	-
169 ²	白血病	男	298	302	294	294	286	335	276	329	318	350	362	409	419	465	456	473	496	514	540
		女	179	172	203	185	220	241	190	255	205	244	275	275	315	332	345	346	380	351	391
		計	477	474	497	479	506	576	466	584	523	594	637	684	734	797	801	819	876	865	931
169	造血系統及網狀內皮系統 (白血病除外)	男	125	96	86	93	108	160	185	158	131	191	165	199	196	193	219	188	228	239	242
		女	86	75	67	64	81	102	88	99	88	110	105	116	117	88	123	129	125	126	152
		計	211	171	153	157	189	262	273	257	219	301	270	315	313	281	342	317	353	365	394
170	骨、關節及關節軟骨	男	49	45	63	43	57	64	91	106	59	85	88	84	86	82	88	82	93	82	74
		女	32	34	34	44	35	52	57	72	46	68	73	67	44	59	65	58	62	52	67
		計	81	79	97	87	92	116	148	178	105	153	161	151	130	141	153	140	155	134	141
171	結締組織、軟組織及其他皮 下組織	男	62	78	91	90	83	95	84	109	94	119	111	121	126	162	161	150	198	195	202
		女	47	29	38	51	52	51	76	72	62	71	91	110	100	92	133	134	140	171	156
		計	109	107	129	141	135	146	160	181	156	190	202	231	226	254	294	284	338	366	358
173	皮膚	男	197	305	265	303	276	305	322	422	368	427	510	500	591	541	703	776	869	955	931
		女	98	207	184	228	161	223	228	319	307	338	409	415	475	506	564	685	796	774	798
		計	295	512	449	531	437	528	550	741	675	765	919	915	1,066	1,047	1,267	1,461	1,665	1,729	1,729

173 ³	皮膚，惡性黑色素瘤	男	17	38	24	31	28	27	22	32	36	39	51	51	48	37	73	56	73	83	78
		女	6	14	15	20	13	25	16	24	26	30	44	40	37	41	54	62	72	73	75
		計	23	52	39	51	41	52	38	56	62	69	95	91	85	78	127	118	145	156	153
173	皮膚，非惡性黑色素瘤	男	180	267	241	272	248	278	300	390	332	388	459	449	543	504	630	720	796	872	853
		女	92	193	169	208	148	198	212	295	281	308	365	375	438	465	510	623	724	701	723
		計	272	460	410	480	396	476	512	685	613	696	824	824	981	969	1,140	1,343	1,520	1,573	1,576
174	女性乳房	女	892	1,068	1,065	1,166	1,144	1,302	1,405	1,706	1,542	1,947	2,257	2,388	2,440	2,770	3,047	3,609	3,830	4,465	4,642
175	男性乳房	男	7	15	14	17	6	10	6	6	9	10	18	20	20	17	11	25	25	29	23
179-184	女性生殖器官	女	2,397	3,177	3,097	3,272	2,758	3,061	2,960	3,429	2,869	3,746	4,338	4,213	4,322	4,550	5,900	6,378	7,376	7,858	7,768
179	子宮，未明示部位	女	29	36	30	31	27	44	56	63	39	46	48	31	46	17	5	5	9	10	10
180	子宮頸	計	2,029	2,732	2,677	2,820	2,278	2,521	2,415	2,714	2,264	2,958	3,482	3,343	3,430	3,626	4,883	5,179	6,029	6,492	6,276
	子宮頸，原位癌	女	277	500	485	595	423	491	413	595	445	788	1,078	983	1,183	1,293	2,051	2,458	3,175	3,716	3,556
	子宮頸，侵襲癌	女	1,752	2,232	2,192	2,225	1,855	2,030	2,002	2,119	1,819	2,170	2,404	2,360	2,247	2,333	2,831	2,721	2,854	2,776	2,720
182	子宮體	女	90	119	121	158	151	134	157	206	168	249	296	303	301	321	374	465	524	521	578

註：2. 白血病：ICD-O-FT M-98003 - M-99403。

3. 皮膚，惡性黑色素瘤：ICD-O-FT T-173，M-87203 - M-87903。

表九之一 臺灣地區癌症申報發生人數按原發部位、性別及報告年分類，民國七十一至八十九年（續）
NUMERICAL COMPARISON OF CANCER FROM VARIOUS ANATOMIC SITES, 1982 TO 2000 (CONTINUED)

ICD-O-FT	原 發 部 位 別	年度 性別	71	72	73	74	75	76	77	78	79	80	81	82	83	84	85	86	87	88	89
183	卵巢、輸卵管及寬韌帶	女	176	198	177	194	242	305	260	365	322	399	392	436	457	475	530	606	649	667	733
184	陰道、外陰部及其他未詳細說明之女性生殖器官	女	73	92	92	69	60	57	72	81	76	94	120	100	88	111	108	123	165	168	171
185-187	男性生殖器官	男	218	301	298	346	340	450	450	585	574	702	793	923	936	1,097	1,290	1,578	1,833	2,021	2,068
185	攝護腺	男	140	204	214	268	261	348	361	479	471	584	662	783	799	957	1,165	1,452	1,673	1,849	1,888
186	睪丸	男	41	51	33	43	41	49	43	53	39	60	71	74	83	84	60	64	88	92	105
187	陰莖及其他男性生殖器官	男	37	46	51	35	38	53	46	53	64	58	60	66	54	56	65	62	72	80	75

188-189	泌尿器官	男	464	527	517	641	614	767	693	894	842	1,011	1,141	1,167	1,309	1,258	1,472	1,667	1,799	2,011	1,905
		女	187	231	212	260	233	304	341	419	395	457	539	599	647	624	720	920	962	1,081	1,156
		計	651	758	729	901	847	1,071	1,034	1,313	1,237	1,468	1,680	1,766	1,956	1,882	2,192	2,587	2,761	3,092	3,061
188	膀胱	男	331	390	373	423	402	493	466	586	553	664	736	734	801	770	924	1,035	1,127	1,232	1,194
		女	109	140	110	158	132	174	168	203	190	235	264	283	304	276	339	419	407	461	484
		計	440	530	483	581	534	667	634	789	743	899	1,000	1,017	1,105	1,046	1,263	1,454	1,534	1,693	1,678
189	腎及其他泌尿器官	男	133	137	144	218	212	274	227	308	289	347	405	433	508	488	548	632	672	779	711
		女	78	91	102	102	101	130	173	216	205	222	275	316	343	348	381	501	555	620	672
		計	211	228	246	320	313	404	400	524	494	569	680	749	851	836	929	1,133	1,227	1,399	1,383
189.0	腎	男	70	71	64	115	111	129	131	143	153	174	216	201	252	255	273	314	319	363	354
		女	34	38	45	44	52	60	78	91	90	82	111	113	123	147	154	192	200	196	200
		計	104	109	109	159	163	189	209	234	243	256	327	314	375	402	427	506	519	559	554
189 ⁴	腎盂及其他泌尿器官（膀胱、腎除外）	男	63	66	80	103	101	145	96	165	136	173	189	232	256	233	275	318	353	416	357
		女	44	53	57	58	49	70	95	125	115	140	164	203	220	201	227	309	355	424	472
		計	107	119	137	161	150	215	191	290	251	313	353	435	476	434	502	627	708	840	829
190	眼及淚腺	男	20	25	21	22	23	25	26	26	25	40	31	33	37	36	35	32	28	42	51
		女	27	26	14	17	16	20	18	21	29	28	30	29	28	32	23	23	31	31	31
		計	47	51	35	39	39	45	44	47	54	68	61	62	65	68	58	55	59	73	82
191-192	中樞神經系統	男	170	184	176	173	207	228	214	260	251	309	283	320	346	288	334	347	323	393	386
		女	110	118	119	118	140	181	177	183	163	211	213	205	220	200	224	230	283	255	283
		計	280	302	295	291	347	409	391	443	414	520	496	525	566	488	558	577	606	648	669
191	腦	男	157	168	162	161	186	203	202	238	231	280	259	282	316	273	317	320	292	365	360
		女	103	106	108	105	130	168	152	164	149	189	194	179	198	174	206	207	257	233	250
		計	260	274	270	266	316	371	354	402	380	469	453	461	514	447	523	527	549	598	610

註：4. 腎盂及其他泌尿器官：包括 ICD-O-FT T-189.1 - T-189.9。

表九之一 臺灣地區癌症申報發生人數按原發部位、性別及報告年分類，民國七十一至八十九年（續完）
NUMERICAL COMPARISON OF CANCER FROM VARIOUS ANATOMIC SITES, 1982 TO 2000 (CONCLUDED)

ICD-O-FT	原 發 部 位 別	年度																			
		性別	71	72	73	74	75	76	77	78	79	80	81	82	83	84	85	86	87	88	89
192	其他神經系統及未詳細說明部位	男	13	16	14	12	21	25	12	22	20	29	24	38	30	15	17	27	31	28	26
		女	7	12	11	13	10	13	25	19	14	22	19	26	22	26	18	23	26	22	33
		計	20	28	25	25	31	38	37	41	34	51	43	64	52	41	35	50	57	50	59
193	甲狀腺	男	78	59	80	73	71	90	74	88	102	128	184	192	169	169	192	182	229	204	278
		女	159	191	204	264	226	290	266	332	293	427	550	614	525	575	629	711	837	918	875
		計	237	250	284	337	297	380	340	420	395	555	734	806	694	744	821	893	1,066	1,122	1,153
194	其他內分泌腺	男	11	10	16	25	19	22	23	17	16	34	34	24	31	35	26	39	34	30	42
		女	8	7	7	5	10	19	19	13	15	30	26	15	25	22	25	32	27	25	26
		計	19	17	23	30	29	41	42	30	31	64	60	39	56	57	51	71	61	55	68
195	其他分界不明的部位	男	46	44	35	35	43	106	54	60	63	60	70	61	48	32	3	6	3	6	9
		女	43	30	18	34	28	69	72	78	37	70	61	48	35	36	11	7	2	5	8
		計	89	74	53	69	71	175	126	138	100	130	131	109	83	68	14	13	5	11	17
196	淋巴結	男	152	154	172	189	200	273	229	259	237	299	311	325	325	319	403	386	419	445	431
		女	96	88	84	95	105	119	119	146	118	153	182	180	172	179	249	244	274	246	259
		計	248	242	256	284	305	392	348	405	355	452	493	505	497	498	652	630	693	691	690
199	不明原發部位	男	73	39	40	89	104	170	143	302	254	281	367	400	470	461	514	524	636	669	698
		女	47	42	50	62	83	133	117	205	178	265	254	285	308	313	368	373	433	427	470
		計	120	81	90	151	187	303	260	507	432	546	621	685	778	774	882	897	1,069	1,096	1,168

註：本表之數值與歷年出版之年報略有差異，此因癌症資料庫隨時保持最新狀態，若有任何異動或以往尚未入檔之個案，癌症小組會隨時加以更新。

表九之二 臺灣地區白血病及惡性淋巴瘤申報發生人數按性別及報告年分類，民國七十一至八十九年

NUMERICAL COMPARISON OF LEUKEMIA AND LYMPHOMA, 1982 TO 2000

白血病及惡性淋巴瘤	年度 性別	71	72	73	74	75	76	77	78	79	80	81	82	83	84	85	86	87	88	89
白血病 (ICD-O-FT M-98003 - M-99403)	男	298	302	294	294	286	335	276	329	318	350	362	409	419	465	456	473	496	514	540
	女	179	172	203	185	220	241	190	255	205	244	275	275	315	332	345	346	380	351	391
	計	477	474	497	479	506	576	466	584	523	594	637	684	734	797	801	819	876	865	931
急性淋巴芽細胞白血病 (ICD-O-FT T-169.1 M-98213, M-98243)	男	97	107	112	111	91	90	57	101	69	81	98	116	111	127	114	104	126	127	111
	女	61	69	78	75	92	64	39	58	48	72	84	82	109	86	78	93	105	89	105
	計	158	176	190	186	183	154	96	159	117	153	182	198	220	213	192	197	231	216	216
慢性淋巴球白血病 (ICD-O-FT T-169.1 M-98233)	男	10	10	12	7	15	12	12	13	13	17	16	27	24	37	33	37	33	32	28
	女	3	-	5	5	4	5	3	3	2	2	14	11	12	10	17	7	14	17	17
	計	13	10	17	12	19	17	15	16	15	19	30	38	36	47	50	44	47	49	45
急性骨髓樣白血病 (ICD-O-FT T-169.1 M-98613)	男	111	98	88	102	90	113	102	109	108	115	118	128	153	176	199	191	179	196	230
	女	66	56	73	58	53	86	85	101	90	89	91	93	102	134	135	143	136	138	168
	計	177	154	161	160	143	199	187	210	198	204	209	221	255	310	334	334	315	334	398
慢性骨髓樣白血病 (ICD-O-FT T-169.1 M-98633)	男	36	48	45	35	33	63	42	38	46	61	55	68	56	53	50	68	82	64	73
	女	21	21	18	19	28	30	23	34	26	38	25	37	38	37	45	45	47	39	43
	計	57	69	63	54	61	93	65	72	72	99	80	105	94	90	95	113	129	103	116
其他類型白血病 ¹	男	44	39	37	39	57	57	63	68	82	76	75	70	75	72	60	73	76	95	98
	女	28	26	29	28	43	56	40	59	39	43	61	52	54	65	70	58	78	68	58
	計	72	65	66	67	100	113	103	127	121	119	136	122	129	137	130	131	154	163	156

註：1. 其他類型白血病：ICD-O-FT M-98003 - M-99403，M-98213、M-98233、M-98243、M-98613、M-98633 除外。

表九之二 臺灣地區白血病及惡性淋巴瘤申報發生人數按性別及報告年分類，民國七十一至八十九年（續完）

NUMERICAL COMPARISON OF LEUKEMIA AND LYMPHOMA, 1982 TO 2000 (CONCLUDED)

白血病及惡性淋巴瘤	年度																			
	性別	71	72	73	74	75	76	77	78	79	80	81	82	83	84	85	86	87	88	89
惡性淋巴瘤 (ICD-O-FT M-95903 - M-97233)	男	253	254	315	315	344	421	302	375	342	428	534	591	571	589	724	646	731	770	767
	女	166	159	159	180	196	221	159	200	193	237	336	347	347	353	426	467	525	465	506
	計	419	413	474	495	540	642	461	575	535	665	870	938	918	942	1,150	1,113	1,256	1,235	1,273
何杰金氏淋巴瘤 (ICD-O-FT M-96503 - M-96673)	男	37	32	34	33	30	53	20	23	24	33	30	28	35	35	27	40	48	44	42
	女	14	11	11	12	14	23	13	18	17	22	23	19	14	12	19	23	32	28	30
	計	51	43	45	45	44	76	33	41	41	55	53	47	49	47	46	63	80	72	72
非何杰金氏淋巴瘤 (ICD-O-FT M-95903 - M-95943, M-96703 - M-97043)	男	202	214	268	272	305	358	273	342	310	390	496	561	530	548	693	602	679	720	720
	女	143	137	143	157	175	195	137	170	171	213	309	323	330	337	404	436	487	436	474
	計	345	351	411	429	480	553	410	512	481	603	805	884	860	885	1,097	1,038	1,166	1,156	1,194
其他惡性淋巴瘤 (ICD-O-FT M-97203 - M-97233)	男	14	8	13	10	9	10	9	10	8	5	8	2	6	7	4	5	4	6	5
	女	9	11	5	11	7	3	9	12	5	2	4	5	3	4	3	8	7	1	2
	計	23	19	18	21	16	13	18	22	13	7	12	7	9	11	7	13	11	7	7

註：本表之數值與歷年出版之年報略有差異，此因癌登資料庫隨時保持最新狀態，若有任何異動或以往尚未入檔之個案，癌登小組會隨時加以更新。

附錄一 臺灣地區民國八十九年人口年齡組成圖

POPULATION DEMOGRAPHY OF TAIWAN IN 2000

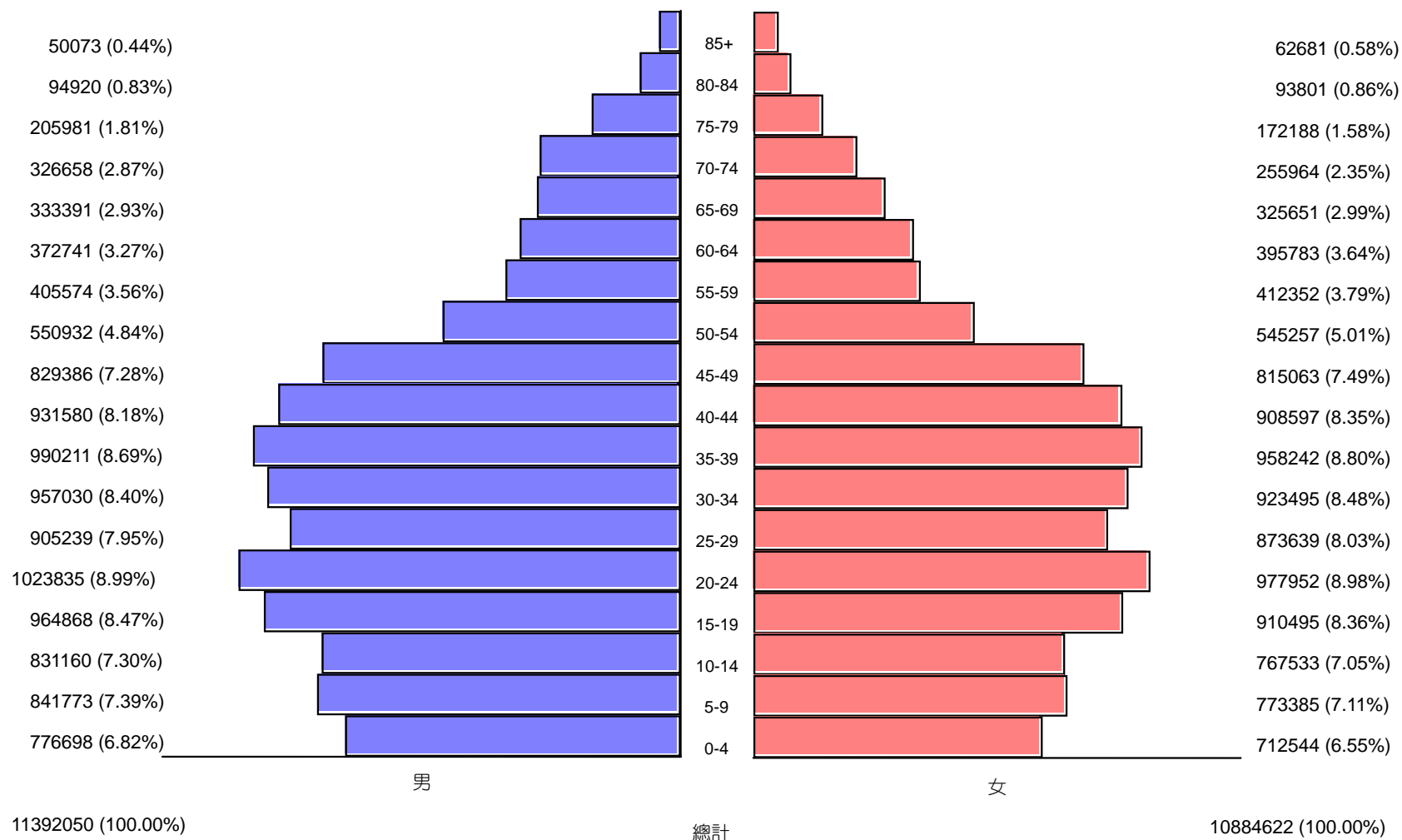

行政院衛生署惡性贅瘤患者登記表

(第一聯)

患者資料
請予保密

※第一聯請寄回，第二聯請貴院自行保存

申報機構	2. 機構名稱	地 址		2.		3.		4.		
	5. 病歷號碼	3.4. 最後連絡日期		存○歿○ 年 月 日		5.		6.		
	5. 姓 名	6. 身分證統一編號		7. 男○女○		6.		7.		
	8. 籍貫	省 市	縣 市	9. 出生日期	□民前 年 月 日 (不詳○) □民國		10. 時發年病齡	歲	8.	
患者資料	11. 戶籍地址		縣 市 鄉 鎮 村 里 街 路 巷 弄 號 樓		11.		9.		10.	
	12. 診斷依據		0.臨床病狀 1.實驗診斷 2.影像檢查 3.內視鏡 4.探查手術 5.細胞診斷 6.血液病理 7.組織病理 8.屍體解剖		12.		13.		14.	
	13. 最診斷日期		年 月 日		最診斷醫院		13.		14.	
斷	14. 癌 症 原發部位		15.16. 組織形態		14.		15.		16.	
	17. 本治療		0.未治療 1.手術治療 2.放射線治療 3.化學藥物治療 6.免疫治療 7.內分泌 (荷爾蒙) 治療 8.支持治療 9.中藥 (中醫療法) ×其他治療方式:		18. 曾在院治療 是○否○		17.		18.	
19. 死亡日期		年 月 日		20. 死亡原因 (死亡診斷書所寫原死因)		19.		20.		

填表日期： 年 月 日

指導醫師
簽 章

填表人
簽 章

附錄三 世界標準人口

年齡（歲）	世界標準人口數	
	1976 年	2000 年
0 – 4	12,000	8,800
5 – 9	10,000	8,700
10 – 14	9,000	8,600
15 – 19	9,000	8,500
20 – 24	8,000	8,200
25 – 29	8,000	7,900
30 – 34	6,000	7,600
35 – 39	6,000	7,200
40 – 44	6,000	6,600
45 – 49	6,000	6,000
50 – 54	5,000	5,400
55 – 59	4,000	4,600
60 – 64	4,000	3,700
65 – 69	3,000	3,000
70 – 74	2,000	2,200
75 – 79	1,000	1,500
80 – 84	500	900
85 以上	500	600
合 計	100,000	100,000