

2009 年「國民健康訪問暨藥物濫用調查」  
結果報告  
No.1 國民健康訪問調查

執行單位



財團法人  
國家衛生研究院



行政院衛生署  
國民健康局



行政院衛生署  
食品藥物管理局



## 序 言

健康是普世公認的基本人權。為增進國人健康，規劃符合不同人生階段需求的健康促進政策，並據此提供完善的健康促進及預防保健服務實為首要，而透過健康監測及研究調查所建立之實證資料，更為制定公共政策不可或缺之基礎。

為建立衛生保健政策擬定參考所需之實證基礎，自2001年起，國民健康局與國家衛生研究院合作辦理第一次國民健康訪問調查，運用面訪及自填問卷調查方法收集國人健康狀況與服務需求，續以4年為間隔，於2005年由國家衛生研究院、國民健康局與食品藥物管理局共同辦理第二次調查，以持續監測國人健康狀況變化趨勢與探究其相關因素；第三次調查於2009年6月至2010年2月辦理。此系列調查涵蓋健康狀態、醫療服務利用情形、健康行為等廣泛健康議題，且以全人口為抽樣調查對象，其調查執行成果向來為各界所關切。

由於調查樣本區域涵蓋台灣地區23縣市，樣本個案遍及全台164個樣本「鄉鎮市區」，應訪人數亦高達30,528案，尤其本次調查首次大規模採用電腦輔助面訪調查執行資料收集工作，對工作團隊而言是個重大挑戰。然而，在工作團隊的堅持與努力下，完訪率高達84.0%，實屬不易。在此謹向所有參與第一線調查工作的訪視人員、眾多配合接受訪問提供資料的民眾、確保資料品質之調查督導與資料處理人員，以及在訪問期間提供行政支援之縣市衛生局所、警察局、民政局（處），以及各樣本鄉鎮市區衛生所或健康服務中心、派出所、鄉鎮區公所等，致上最誠摯的敬意與謝意。也期望透過調查資料之統計分析，提供政府相關部門規劃健康政策，以及衛生保健計畫執行成效評估之參考，進而提昇國人之健康與福祉。

本刊內容如有疏漏或繕誤之處，尚祈各界不吝指正！

國民健康訪問暨藥物濫用調查 工作團隊

2011年5月 合序



# 目 錄

圖表目錄.....	III
壹、前言.....	1
貳、方法.....	2
一、問卷設計.....	2
(一)專家意見收集.....	3
(二)健康指標需求.....	3
(三)不同年齡層的健康問題.....	4
(四)預試和定稿.....	4
(五)問卷定稿內容.....	5
二、抽樣方法.....	6
三、實地訪查規劃執行.....	7
參、重要結果.....	8
一、樣本代表性與完訪人口特性.....	8
(一)問卷完訪率.....	8
(二)完訪樣本特性.....	9
二、未滿 12 歲之兒童健康狀態、兒童健康行為、兒童醫療與預防保健服務利用及全民健康保險利用.....	10
(一)兒童健康狀態.....	10
(二)兒童健康行為.....	11
(三)兒童醫療與預防保健服務利用.....	12
(四)全民健康保險利用.....	13
三、12-64 歲個人健康狀態、疾病預防知識、醫療與預防保健服務利用、個人健康行為及全民健康保險利用.....	13
(一)個人健康狀態.....	13
(二)疾病預防知識.....	15
(三)醫療與預防保健服務利用.....	16
(四)個人健康行為.....	17
(五)全民健康保險利用.....	19
四、65 歲以上個人健康狀態、醫療與預防保健利用、個人健康行為、生活參與及長期照護服務使用、及全民健康保險利用.....	19
(一)個人健康狀態.....	19
(二)醫療與預防保健服務利用.....	22
(三)個人健康行為.....	23
(四)生活參與及長期照護服務使用.....	25

(五)全民健康保險利用..... 25

肆、討論.....26

一、吸菸、嚼檳榔、及體重分佈情形.....26

二、綜合討論.....26

誌謝.....28

# 圖表目錄

圖 1、「國民健康訪問暨藥物濫用調查」分工暨流程圖 .....	31
圖 2、各縣市中選「鄉鎮市區」的地理分布及其樣本數範圍 .....	32
圖 3、各縣市完訪率分佈圖 .....	33
圖 4、2001、2005、2009 三次NHIS調查目前吸菸情形 .....	34
圖 5、2001、2005、2009 三次NHIS調查曾嚼過檳榔情形(指曾嚼超過 2 顆) .....	34
圖 6、2001、2005、2009 三次NHIS調查平均BMI分布情形 .....	34
表 1、2009 年國民健康訪問調查負責單位與人員(註:問卷設計當時負責人員) .....	35
表 2-2、2005 年與 2009 年NHIS問卷之比較:12-64 歲個人問卷 .....	38
表 2-3、2005 年與 2009 年NHIS問卷之比較:65 歲以上個人問卷 .....	41
表 3-1、各縣市完訪樣本與母群體之同質性檢定-性別 .....	44
表 3-2、各縣市完訪樣本與母群體之同質性檢定-年齡 .....	45
表 3-2、各縣市完訪樣本與母群體之同質性檢定-年齡(續 1) .....	46
表 3-2、各縣市完訪樣本與母群體之同質性檢定-年齡(續 2) .....	47
表 3-2、各縣市完訪樣本與母群體之同質性檢定-年齡(續 3) .....	48
表 4、12 歲以上完訪樣本縣市別教育程度分佈 .....	49
表 5、12 歲以上完訪樣本教育程度分佈 .....	50
表 6、完訪樣本婚姻狀況分佈 .....	51
表 7、12 歲以上完訪樣本從以前到現在的工作經驗 .....	52
表 8、12 歲以上完訪樣本從以前到現在沒工作過的原因 .....	53
表 9、12 歲以上完訪樣本以前有工作現在沒有的原因 .....	54
表 10、12 歲以上完訪樣本目前平均工作份數 .....	55
表 11、12 歲以上完訪樣本目前主要工作型態 .....	56
表 12、12 歲以上完訪樣本目前每週平均工作工時(單位:小時) .....	57
<b>未滿 12 歲 .....</b>	<b>59</b>
表A1.未滿 12 歲完訪樣本依主要照顧者評定之目前健康狀況 .....	61
表A2.未滿 12 歲完訪樣本依主要照顧者評定和一年前比較之目前健康狀況 .....	62
表A3.未滿 12 歲完訪樣本目前平均體重(公斤) .....	63
表A4.未滿 12 歲完訪樣本身體質量指數體位現況 .....	64
表A5.未滿 12 歲完訪樣本過去喘鳴發作、呼吸有如笛音般的聲音、及氣喘情形 .....	65
表A6.未滿 12 歲完訪樣本過去 12 個月平均喘鳴發作次數 .....	66
表A7.未滿 12 歲完訪樣本_發生氣喘之影響因素 .....	67
表A7.未滿 12 歲完訪樣本_發生氣喘之影響因素(續) .....	68
表A8.未滿 12 歲完訪樣本有沒有戴助聽器 .....	69
表A9.未滿 12 歲完訪樣本聽力情形 .....	70
表A10.2-11 歲完訪樣本經醫師告知有近視與散光之盛行率 .....	71
表A11.未滿 12 歲完訪樣本過去 1 年因交通事故受傷而治療與最近 1 次因此而住院之情形 .....	72
表A12.未滿 12 歲完訪樣本過去 1 年因跌倒/跌落/墜落受傷而治療與最近 1 次因此而住院之情形 .....	73
表A13.未滿 12 歲完訪樣本過去 1 年因燒燙傷而治療與最近 1 次因此而住院之情形 .....	74
表A14.4-11 歲完訪樣本每次乘坐轎車後座時,繫安全帶的情形 .....	75
表A15.未滿 4 歲完訪樣本每次乘坐轎車後座時,安置在安全座椅的情形 .....	76
表A16.未滿 12 歲完訪樣本每次乘坐機車時,戴安全帽的情形 .....	77
表A17.未滿 12 歲完訪樣本每次騎乘(二輪)腳踏車時,戴安全帽的情形 .....	78

表A18.未滿 12 歲完訪樣本通常一天平均刷牙或清潔口腔次數 .....	79
表A19.未滿 12 歲完訪樣本通常刷牙或清潔口腔的時間（可複選） .....	80
表A20.未滿 12 歲完訪樣本過去半年內接受口腔健檢情形(包括在學校做的檢查).....	81
表A21.3-11 歲完訪樣本洗手習慣 .....	82
表A21.3-11 歲完訪樣本洗手習慣(續) .....	83
表A22.3-11 歲完訪樣本過去 1 年內出現咳嗽且發燒症狀與戴口罩情形 .....	84
表A23.3-11 歲完訪樣本過去 1 年內出現咳嗽且發燒症狀之戴口罩與上課情形 .....	85
表A24.3-11 歲完訪樣本通常 1 個星期裡吃早餐的天數 .....	86
表A25.3-11 歲完訪樣本不吃或很少吃早餐的最主要原因 .....	87
表A26.3-11 歲完訪樣本長期吃素情形與吃素的種類 .....	88
表A27.3-11 歲完訪樣本受訪前一日飲食情形-主食類、全穀類、蔬菜.....	89
表A28.3-11 歲完訪樣本受訪前一日飲食情形-水果、奶製品、肉魚蛋豆類.....	90
表A29.3-11 歲完訪樣本受訪前一日飲食情形-含糖飲料或甜湯、茶、咖啡.....	91
表A30.3-11 歲完訪樣本自受訪前一日往前回算的 1 星期裡，吃營養補充品 <sup>1</sup> 的情形 .....	92
表A31.3-11 歲完訪樣本通常一天中的用餐情形（可複選） .....	93
表A32.3-11 歲完訪樣本每天用餐時間固定情形-早餐、午餐.....	94
表A33.3-11 歲完訪樣本每天用餐時間固定情形-晚餐.....	95
表A34.3-11 歲完訪樣本通常一星期的早餐外食次數 .....	96
表A35.3-11 歲完訪樣本通常一星期的中餐外食次數 .....	97
表A36.3-11 歲完訪樣本通常一星期的晚餐外食次數 .....	98
表A37.3-11 歲完訪樣本通常一星期的宵夜/點心外食次數 .....	99
表A38.3-11 歲完訪樣本平均每天吃油煎、油炒、及油炸食物(含早餐)情形 .....	100
表A39.3-11 歲完訪樣本現在有無控制體重 .....	101
表A40.3-11 歲完訪樣本非假日每天平均看電視(包含看錄影帶、VCD、DVD)時間(單位：分).....	102
表A41.3-11 歲完訪樣本假日每天平均看電視(包含看錄影帶、VCD、DVD)時間(單位：分).....	103
表A42.3-11 歲完訪樣本非假日每天平均打電腦、上網或打電動時間(單位：分) .....	104
表A43.3-11 歲完訪樣本假日每天平均打電腦、上網或打電動時間(單位：分) .....	105
表A44.3-11 歲完訪樣本非假日每天平均看故事書、漫畫、圖畫書、小說、或雜誌時間(單位：分).106	
表A45.3-11 歲完訪樣本假日每天平均看故事書、漫畫、圖畫書、小說、或雜誌時間(單位：分).....	107
表A46.3-11 歲完訪樣本非假日每天平均補習(包含課業及靜態的才藝活動，例如書法、美術、鋼琴 等)時間(單位：分).....	108
表A47.3-11 歲完訪樣本假日每天平均補習(包含課業及靜態的才藝活動，例如書法、美術、鋼琴等) 時間(單位：分).....	109
表A48. 3-11 歲完訪樣本過去一星期內在家的時候，有沒有人在他面前吸菸 .....	110
表A49.未滿 12 歲完訪樣本覺得不舒服時(如頭痛、腹痛、腹瀉或輕微感冒)，最常會如何處理.....	111
表A50.未滿 12 歲完訪樣本過去 6 個月內是否曾有身體不舒服(如頭痛、腹痛、腹瀉或輕微感冒)但 沒去看醫生的情形 .....	112
表A51.未滿 12 歲完訪樣本過去 6 個月曾有過身體不舒服(如頭痛、腹痛、腹瀉或輕微感冒)，但沒 有去看醫師的原因（可複選） .....	113
表A52.未滿 12 歲完訪樣本過去 1 年內有無掛急診與平均急診次數 .....	114
表A53.未滿 12 歲完訪樣本最近 1 次急診有無使用健保卡與平均自費金額(單位:元).....	115
表A54.未滿 12 歲完訪樣本過去 1 年內有無住院與平均住院次數 .....	116
表A55.未滿 12 歲完訪樣本最近 1 次住院有無使用健保卡與平均自費金額(單位:元).....	117
表A56.未滿 12 歲完訪樣本過去 1 年內有無看牙醫門診與平均看牙醫次數 .....	118
表A57.未滿 12 歲完訪樣本最近 1 次看牙醫門診有無使用健保卡與平均自費金額(單位:元).....	119



表A58.未滿 12 歲完訪樣本過去 1 個月內有無看西醫門診與平均西醫門診次數 .....	120
表A59.未滿 12 歲完訪樣本最近 1 次看西醫門診有無使用健保卡與平均自費金額(單位:元).....	121
表A60.未滿 12 歲完訪樣本過去 1 個月內有無看中醫門診與平均中醫門診次數 .....	122
表A61.未滿 12 歲完訪樣本最近 1 次看中醫門診有無使用健保卡與平均自費金額(單位:元).....	123
表A62.未滿 12 歲完訪樣本過去 1 年內有無接種過需自費注射的疫苗 .....	124
表A63.未滿 7 歲完訪樣本目前有沒有兒童健康手冊與過去 1 年內有無接受過政府提供之兒童預防保健服務 .....	125
表A64.未滿 12 歲完訪樣本過去 1 年沒利用政府提供之兒童預防保健服務的原因(可複選).....	126
表A64.未滿 12 歲完訪樣本過去 1 年沒利用政府提供之兒童預防保健服務的原因(續).....	127
表A65.未滿 12 歲完訪樣本最近 1 個月有無加入全民健保 .....	128
表A66.未滿 12 歲完訪樣本的家長未讓他參加全民健保的原因 (可複選) .....	129
<b>12-64 歲</b> .....	<b>46</b>
表B1.12-64 歲完訪樣本高血壓罹患情形(自述、醫護人員告知、目前有否開藥) .....	133
表B2.12-64 歲完訪樣本現在有沒有服用醫師處方的降血壓藥 .....	134
表B3.12-64 歲完訪樣本有沒有定期在量血壓 .....	135
表B4.12-64 歲完訪樣本糖尿病罹患情形(自述、醫護人員告知) .....	136
表B5.12-64 歲完訪樣本知道自己患有糖尿病的年齡(單位:歲) .....	137
表B6.12-64 歲完訪樣本目前是否有使用醫師開的糖尿病藥 .....	138
表B7.12-64 歲完訪樣本現在使用胰島素或服用降血糖藥物的頻率 .....	139
表B8.12-64 歲完訪樣本平均多久做一次抽血(驗血糖)檢查 .....	140
表B9.12-64 歲完訪樣本有無因糖尿病去做眼底(視網膜)攝影、尿液腎功能(微量白蛋白)檢查、糖化血色素檢查 .....	141
表B10.12-64 歲完訪樣本有沒有因為要控制糖尿病而自我驗血糖，以及平均幾天做一次血糖檢查 ..	142
表B11.12-64 歲完訪樣本曾有血液脂肪過高的情形(自述、醫護人員及醫檢師告知).....	143
表B12.12-64 歲完訪樣本目前醫師是否有開降血脂藥及現在服用醫師處方降血脂藥情形 .....	144
表B13.12-64 歲完訪樣本罹患高血壓之日常生活行為控制情形 .....	145
表B14.12-64 歲完訪樣本罹患糖尿病之日常生活行為控制情形 .....	146
表B15.12-64 歲完訪樣本罹患高血脂之日常生活行為控制情形 .....	147
表B16.12-64 歲完訪樣本罹患中風(腦溢血或腦血栓)、小中風 <sup>1</sup> 之情形(自述、醫護人員告知).....	148
表B17.12-64 歲完訪樣本罹患氣喘病與過去 12 個月內氣喘發作之情形 .....	149
表B18.12-64 歲完訪樣本過去 30 天內氣喘症狀 <sup>1</sup> 發作的頻率 .....	150
表B19.12-64 歲完訪樣本通常氣喘發作時處理方式 .....	151
表B20.12-64 歲完訪樣本罹患腎臟病情形(自述、醫護人員告知) .....	152
表B21.12-64 歲完訪樣本現在使用治療腎臟病藥物(含醫師處方及自行購買的藥物)的情形 .....	153
表B22.12-64 歲完訪樣本最近 1 年內罹患心臟病情形(自述、醫師診斷) .....	154
表B23.12-64 歲完訪樣本最近 1 年內罹患痛風的情形(自述、醫護人員告知) .....	155
表B24.12-64 歲完訪樣本最近 1 年內罹患胃潰瘍或十二指腸潰瘍情形(自述、醫護人員告知) .....	156
表B25.12-64 歲完訪樣本最近 1 年內罹患慢性阻塞性肺疾病(肺氣腫、慢性支氣管炎)情形(自述、醫護人員告知).....	157
表B26.12-64 歲完訪樣本最近 1 年內罹患肝膽疾病(不包括肝癌、膽囊癌)情形(自述、醫護人員告知) .....	158
表B27.12-64 歲完訪樣本最近 1 年內罹患骨質疏鬆情形(自述、醫護人員告知) .....	159
表B28.12-64 歲完訪樣本最近 1 年內罹患癌症情形(自述、醫護人員告知) .....	160
表B29.12-64 歲完訪樣本最近 1 年內罹患關節炎情形(自述、醫護人員告知) .....	161
表B30.12-64 歲完訪樣本最近 1 年內罹患精神疾病(包括憂鬱症、躁鬱症、焦慮症等)情形(自述、醫	

護人員告知).....	162
表B31.男性 30-64 歲完訪樣本最近 1 年內罹患非癌症之攝護腺疾病情形(自述、醫護人員告知) .....	163
表B32.女性 12-64 歲完訪樣本最近 1 年內罹患子宮卵巢疾病(不包括子宮卵巢癌)情形(自述、醫護人員告知).....	164
表B33.12-64 歲完訪樣本戴助聽器情形 .....	165
表B34.12-64 歲完訪樣本聽力情形 .....	166
表B35.12-64 歲完訪樣本視力與眼睛之問題 .....	167
表B36.12-64 歲完訪樣本缺牙 <sup>1</sup> 與裝假牙情形 .....	168
表B37.12-64 歲完訪樣本通常 1 天刷牙(或清潔活動假牙)次數 .....	169
表B38.12-64 歲完訪樣本通常刷牙(或清潔活動假牙)時間 .....	170
表B39.女性 35-64 歲完訪樣本更年期或停經相關情形 .....	171
表B40.12-64 歲完訪樣本骨密度檢查情形與檢查結果 .....	172
表B41.12-64 歲完訪樣本過去 1 年因交通事故而受傷治療與最近 1 次因此而住院的情形 .....	173
表B42.12-64 歲完訪樣本過去 1 年因跌倒/跌落/墜落而受傷治療與最近 1 次因此而住院的情形 .....	174
表B43.12-64 歲完訪樣本過去 1 年因燒燙傷而受傷治療與最近 1 次因此而住院的情形 .....	175
表B44.12-64 歲完訪樣本在日常生活中可減少得到腎臟病機會方法的認知 .....	176
表B44.12-64 歲完訪樣本在日常生活中可減少得到腎臟病機會方法的認知(續).....	177
表B45.12-64 歲完訪樣本在日常生活中可減少得到高血壓、糖尿病等慢性病機會方法的認知 .....	178
表B46.女性 30-64 歲完訪樣本子宮頸抹片檢查經驗 .....	179
表B47.女性 30-64 歲完訪樣本沒做過或超過 3 年沒做子宮頸抹片檢查的原因 .....	180
表B48.12-64 歲完訪樣本對政府提供 40-64 歲民眾每 3 年 1 次成人預防保健檢查認知 .....	181
表B49.40-64 歲完訪樣本過去 3 年利用政府提供的成人預防保健服務情形 .....	182
表B50.40-64 歲完訪樣本過去 3 年不曾利用政府提供成人預防保健服務的原因 .....	183
表B50.40-64 歲完訪樣本過去 3 年不曾利用政府提供的成人預防保健服務的原因(續).....	184
表B51.12-64 歲完訪樣本覺得身體不舒服時(如頭痛、腹痛、腹瀉或輕微感冒)，最常處理方式 .....	185
表B52.12-64 歲完訪樣本過去 6 個月曾有過身體不舒服(如頭痛、腹痛、腹瀉或輕微感冒)，但沒有去看醫師的情形 .....	186
表B53.12-64 歲完訪樣本過去 6 個月曾有過身體不舒服(如頭痛、腹痛、腹瀉或輕微感冒)，但沒有去看醫師的原因 (可複選) .....	187
表B54.12-64 歲完訪樣本過去 1 年內有無掛急診與平均急診次數 .....	188
表B55.12-64 歲完訪樣本最近 1 次急診有無使用健保卡與平均自費金額(單位:元) .....	189
表B56.12-64 歲完訪樣本過去 1 年內有無住院與平均住院次數 .....	190
表B57.12-64 歲完訪樣本最近 1 次住院有無使用健保卡與平均自費金額(單位:元) .....	191
表B58.12-64 歲完訪樣本過去 1 年內有無看牙醫門診與平均看牙醫次數 .....	192
表B59.12-64 歲完訪樣本最近 1 次看牙醫門診有無使用健保卡與平均自費金額(單位:元) .....	193
表B60.12-64 歲完訪樣本過去 1 個月內有無看西醫門診與平均看西醫次數 .....	194
表B61.12-64 歲完訪樣本最近 1 次看西醫門診有無使用健保卡與平均自費金額(單位:元) .....	195
表B62.12-64 歲完訪樣本過去 1 個月內有無看中醫門診與平均看中醫次數 .....	196
表B63.12-64 歲完訪樣本最近 1 次看中醫門診有無使用健保卡與平均自費金額(單位:元) .....	197
表B64.12-64 歲完訪樣本過去 1 年內做過血壓、血糖或血脂肪檢查之情形 .....	198
表B64.12-64 歲完訪樣本過去 1 年內做過血壓、血糖或血脂肪檢查之情形(續).....	199
表B65.女性 40-64 歲完訪樣本做乳房超音波或乳房攝影檢查之情形 .....	200
表B66.女性 40-64 歲完訪樣本沒做過或超過兩年沒做過乳癌篩檢(乳房超音波或乳房攝影檢查)的原因可複選).....	201
表B67.50-64 歲完訪樣本做大腸癌篩檢(糞便潛血檢查、乙狀結腸鏡或結腸鏡)之情形 .....	202

表B68.50-64 歲完訪樣本沒做過大腸癌篩檢(糞便潛血檢查、乙狀結腸鏡或結腸鏡檢查)的原因 (可複選).....	203
表B69.12-64 歲完訪樣本過去 1 年內接受流感疫苗預防注射與注射後出現的症狀(逐項探問).....	204
表B70.12-64 歲完訪樣本每次開車或坐在汽車前座時，繫安全帶的情形 .....	205
表B71.12-64 歲完訪樣本每次騎乘或搭乘摩托車時，戴安全帽的情形 .....	206
表B72.12-64 歲完訪樣本平常使用腳踏車時，戴安全帽的情形 .....	207
表B73.12-64 歲完訪樣本曾經喝酒經驗 <sup>1</sup> 與最近 1 次喝酒情形 .....	208
表B74.12-64 歲完訪樣本最近 1 次喝醉酒的時間 .....	209
表B75.12-64 歲完訪樣本過去 1 個月暴飲 <sup>1</sup> 的情形 .....	210
表B76.12-18 歲完訪樣本過去 12 個月曾一個人去買酒 <sup>1</sup> 的情形 .....	211
表B77.12-64 歲完訪樣本曾吸菸與現在吸菸情形 .....	212
表B78.12-64 歲完訪樣本過去 30 天(1 個月)內，有吸菸的日子裡，平均吸菸支數.....	213
表B79.12-64 歲完訪樣本過去 1 星期內是否有人在面前吸菸 .....	214
表B80.12-64 歲完訪樣本過去 1 星期內有人在面前吸菸的場所 .....	215
表B81.12-64 歲完訪樣本曾嚼食檳榔情形 .....	216
表B82.12-64 歲完訪樣本最近 6 個月嚼食檳榔的情形 .....	217
表B83.12-64 歲完訪樣本總共嚼檳榔時間(扣除戒嚼期間) .....	218
表B84.12-64 歲完訪樣本現在還在嚼檳榔的主要原因 .....	219
表B85.12-64 歲完訪樣本第一次嚼檳榔的主要原因 .....	220
表B86.12-64 歲完訪樣本對「即使檳榔不含紅白灰、萜葉、萜花等添加物，也具有致癌性」的認知.....	221
表B87.12-64 歲完訪樣本過去 2 週進行費力性勞動 <sup>1</sup> 與做運動的情形 .....	222
表B88.12-64 歲完訪樣本平均一天坐著 <sup>1</sup> 的時間(單位：小時)- .....	223
表B89.12-64 歲完訪樣本過去 1 年內曾出現咳嗽且發燒症狀與戴口罩情形 .....	224
表B89.12-64 歲完訪樣本過去 1 年內出現咳嗽且發燒症狀與外出戴口罩情形(續).....	225
表B90.12-64 歲完訪樣本平均腰圍與腰圍過粗 <sup>1</sup> 情形(單位：公分) .....	226
表B91.12-64 歲完訪樣本平均體重(單位：公斤) .....	227
表B92.12-64 歲完訪樣本之身體質量指數體位現況 .....	228
表B93.12-64 歲完訪樣本現在體重控制情形 .....	229
表B94.12-64 歲完訪樣本通常一星期裡有幾天吃早餐 .....	230
表B95.12-64 歲完訪樣本長期吃素的情況 .....	231
表B96.12-64 歲完訪樣本受訪前一日飲食情形-主食類、全穀類、蔬菜.....	232
表B97.12-64 歲完訪樣本受訪前一日飲食情形-水果、奶製品、肉魚蛋豆類.....	233
表B98.12-64 歲完訪樣本歲完訪樣本受訪前一日飲食情形-含糖飲料或甜湯、茶、咖啡.....	234
表B99.12-64 歲完訪樣本歲完訪樣本自受訪前一日往前回算的一星期裡，吃營養補充品 <sup>1</sup> 的情形 .....	235
表B100.12-64 歲完訪樣本通常一天中的用餐情形 (可複選) .....	236
表B101.12-64 歲完訪樣本每天用餐時間固定情形-早餐、午餐.....	237
表B102.12-64 歲完訪樣本每天用餐時間固定情形-晚餐 .....	238
表B103.12-64 歲完訪樣本通常一星期的早餐平均外食天數(單位：天) .....	239
表B104.12-64 歲完訪樣本通常一星期的中餐平均外食天數 .....	240
表B105.12-64 歲完訪樣本通常一星期的晚餐平均外食天數 .....	241
表B106.12-64 歲完訪樣本通常一星期的宵夜或點心平均外食天數 .....	242
表B107.12-64 歲完訪樣本平均每天吃油煎、油炒、及油炸食物(含早餐)情形 .....	243
表B108.12-64 歲完訪樣本目前自覺健康狀況 .....	244
表B109.12-64 歲完訪樣本和一年前比較之目前自覺健康狀況 .....	245
表B110.12-64 歲完訪樣本最近 1 個月有無加入全民健保 .....	246

表B111.12-64 歲完訪樣本未參加全民健保的原因(可複選).....	247
表B111.12-64 歲完訪樣本未參加全民健保的原因(續)(可複選).....	248
<b>65 歲以上</b> .....	<b>249</b>
表C1.65 歲上完訪樣本目前獨居情形.....	251
表C2.65 歲以上完訪樣本目前自覺健康狀況.....	252
表C3.65 歲以上完訪樣本和一年前比較之目前自覺健康狀況.....	253
表C4.65 歲以上完訪樣本和身邊年紀差不多的人比較之自覺健康狀況.....	254
表C5.65 歲以上完訪樣本高血壓罹患情形(自述、醫護人員告知、目前有否開藥).....	255
表C6.65 歲以上完訪樣本有沒有服用醫師處方的降血壓藥.....	256
表C7.65 歲以上完訪樣本有沒有定期在量血壓.....	257
表C8.65 歲以上完訪樣本糖尿病罹患情形(自述、醫護人員告知).....	258
表C9.65 歲以上完訪樣本知道自己患有糖尿病的年齡(單位：歲).....	259
表C10.65 歲以上完訪樣本是否有使用醫師開的糖尿病藥.....	260
表C11.65 歲以上完訪樣本現在使用胰島素或服用降血糖藥物的頻率.....	261
表C12.65 歲以上完訪樣本平均隔多少時間做 1 次抽血(驗血糖)檢查.....	262
表C13.65 歲以上完訪樣本有無因糖尿病去做眼底(視網膜)攝影、尿液腎功能(微量白蛋白)檢查、糖 化血色素檢查.....	263
表C14.65 歲以上完訪樣本有沒有因為要控制糖尿病而自我驗血糖，以及平均幾天做一次血糖檢查.....	264
表C15.65 歲以上完訪樣本曾有血液脂肪過高的情形(自述、醫護人員及醫檢師告知).....	265
表C16.65 歲以上完訪樣本醫師是否有開降血脂藥及現在服用醫師處方降血脂藥情形.....	266
表C17.65 歲以上完訪樣本罹患高血壓之日常生活行為控制情形.....	267
表C18.65 歲以上完訪樣本罹患糖尿病之日常生活行為控制情形.....	268
表C19.65 歲以上完訪樣本罹患高血脂之日常生活行為控制情形.....	269
表C20.65 歲以上完訪樣本罹患中風(腦溢血或腦血栓)、小中風 <sup>1</sup> 之情形(自述、醫護人員告知).....	270
表C21.65 歲以上完訪樣本罹患氣喘與過去 12 個月內氣喘發作之情形.....	271
表C22.65 歲以上完訪樣本過去 30 天內氣喘症狀 <sup>1</sup> 發作的頻率.....	272
表C23.65 歲以上完訪樣本通常氣喘發作時之處理方式.....	273
表C24.65 歲以上完訪樣本罹患腎臟病情形(自述、醫護人員告知).....	274
表C25.65 歲以上完訪樣本現在使用治療腎臟病藥物(含醫師處方及自行購買的藥物)的情形.....	275
表C26.65 歲以上完訪樣本最近 1 年內罹患心臟病情形(自述、醫師診斷).....	276
表C27.65 歲以上完訪樣本最近 1 年內罹患痛風的情形(自述、醫護人員告知).....	277
表C28.65 歲以上完訪樣本最近 1 年內罹患胃潰瘍或十二指腸潰瘍情形(自述、醫護人員告知).....	278
表C29.65 歲以上完訪樣本最近 1 年內罹患慢性阻塞性肺疾病(肺氣腫、慢性支氣管炎)情形(自述、 醫護人員告知).....	279
表C30.65 歲以上完訪樣本最近 1 年內罹患肝膽疾病(不包括肝癌、膽囊癌)情形(自述、醫護人員告 知).....	280
表C31.65 歲以上完訪樣本最近 1 年內罹患骨質疏鬆情形(自述、醫護人員告知).....	281
表C32.65 歲以上完訪樣本最近 1 年內罹患癌症情形(自述、醫護人員告知).....	282
表C33.65 歲以上完訪樣本最近 1 年內罹患關節炎情形(自述、醫護人員告知).....	283
表C34.65 歲以上完訪樣本最近 1 年內罹患精神疾病(包括憂鬱症、躁鬱症、焦慮症等)情形(自述、 醫護人員告知).....	284
表C35.男性 65 歲以上完訪樣本最近 1 年內罹患非癌症之攝護腺疾病情形(自述、醫護人員告知).....	285
表C36.65 歲以上完訪樣本最近 1 年內罹患髖骨骨折情形(自述、醫護人員告知).....	286
表C37.65 歲以上完訪樣本最近 1 年內罹患脊椎骨骨刺情形(自述、醫護人員告知).....	287
表C38.65 歲以上完訪樣本最近 1 年內罹患貧血情形(自述、醫護人員告知).....	288

表C39.65 歲以上完訪樣本最近 1 年內罹患癲癇情形(自述、醫護人員告知).....	289
表C40.65 歲以上完訪樣本最近 1 年內罹患巴金森氏症情形(自述、醫護人員告知).....	290
表C41.65 歲以上完訪樣本最近 1 年內罹患失智症情形(自述、醫護人員告知).....	291
表C42.女性 65 歲以上完訪樣本最近 1 年內罹患子宮卵巢疾病(不包括子宮卵巢癌)情形(自述、醫護人員告知).....	292
表C43.65 歲以上完訪樣本過去 1 年跌倒或摔倒 <sup>1</sup> 情形與次數.....	293
表C44.65 歲以上完訪樣本過去 1 年裡是否有小便方面的問題.....	294
表C45.65 歲以上完訪樣本最近 1 年內的疼痛 <sup>1</sup> 情形.....	295
表C46.65 歲以上完訪樣本戴助聽器情形.....	296
表C47.65 歲以上完訪樣本聽力情形.....	297
表C48.65 歲以上完訪樣本視力與眼睛之問題.....	298
表C49.65 歲以上完訪樣本缺牙 <sup>1</sup> 與裝假牙情形.....	299
表C50.65 歲以上完訪樣本通常 1 天刷牙(或清潔活動假牙)次數.....	300
表C51.65 歲以上完訪樣本通常刷牙(或清潔活動假牙)時間.....	301
表C52.65 歲以上完訪樣本在日常生活中可減少得到腎臟病機會方法的認知.....	302
表C52.65 歲以上完訪樣本在日常生活中可減少得到腎臟病機會方法的認知(續).....	303
表C53.65 歲以上完訪樣本行動能力 <sup>1</sup> 狀況.....	304
表C54.65 歲以上完訪樣本行動能力 <sup>1</sup> 狀況-彎腰、跪下或蹲下.....	305
表C55.65 歲以上完訪樣本行動能力 <sup>1</sup> 狀況-從一房間走到另一房間.....	306
表C56.65 歲以上完訪樣本行動能力 <sup>1</sup> 狀況-爬 10 階之樓梯.....	307
表C57.65 歲以上完訪樣本行動能力 <sup>1</sup> 狀況-走 400 公尺(相當於標準操場 1 圈，國中小操場 2 圈)....	308
表C58.65 歲以上完訪樣本行動能力 <sup>1</sup> 狀況-用手指抓握東西.....	309
表C59.65 歲以上完訪樣本行動能力 <sup>1</sup> 狀況-單手提 4 公斤重物(約 7.5 台斤).....	310
表C60.65 歲以上完訪樣本行動能力 <sup>1</sup> 狀況-雙手舉起手臂超過頭.....	311
表C61.65 歲以上完訪樣本行動能力 <sup>1</sup> 狀況-用手轉動鑰匙開鎖.....	312
表C62.65 歲以上完訪樣本活動功能 <sup>1</sup> 狀況.....	313
表C63.65 歲以上完訪樣本活動功能狀況-進食 <sup>1</sup> .....	314
表C64.65 歲以上完訪樣本活動功能狀況-洗澡 <sup>1</sup> .....	315
表C65.65 歲以上完訪樣本活動功能狀況-穿脫衣服 <sup>1</sup> .....	316
表C66.65 歲以上完訪樣本活動功能狀況-上廁所 <sup>1</sup> .....	317
表C67.65 歲以上完訪樣本活動功能狀況-上下床 <sup>1</sup> .....	318
表C68.65 歲以上完訪樣本活動功能狀況-室內走動 <sup>1</sup> .....	319
表C69.65 歲以上完訪樣本活動功能受限 <sup>1</sup> 狀況.....	320
表C70.65 歲以上完訪樣本活動功能受限狀況-烹飪 <sup>1</sup> .....	321
表C71.65 歲以上完訪樣本活動功能受限狀況-外出採買 <sup>1</sup> .....	322
表C72.65 歲以上完訪樣本活動功能受限狀況-使用電話 <sup>1</sup> .....	323
表C73.65 歲以上完訪樣本活動功能受限狀況-服用藥物 <sup>1</sup> .....	324
表C74.65 歲以上完訪樣本活動功能受限狀況-做輕鬆家務 <sup>1</sup> .....	325
表C75.65 歲以上完訪樣本活動功能受限狀況-洗衣服 <sup>1</sup> .....	326
表C76.65 歲以上完訪樣本活動功能受限狀況-打掃家裡 <sup>1</sup> .....	327
表C77.65 歲以上完訪樣本活動功能受限狀況-理財 <sup>1</sup> .....	328
表C78.65 歲以上完訪樣本骨密度檢查情形.....	329
表C79.65 歲以上完訪樣本覺得身體不舒服時(如頭痛、腹痛、腹瀉或輕微感冒)，最常處理方式.....	330
表C80.65 歲以上完訪樣本過去 6 個月曾有過身體不舒服(如頭痛、腹痛、腹瀉或輕微感冒)，但沒有去看醫師的情形.....	331

表C81.65歲以上完訪樣本過去6個月曾有過身體不舒服(如頭痛、腹痛、腹瀉或輕微感冒),但沒有去看醫師的原因(可複選).....	332
表C82.65歲以上完訪樣本過去1年內接受疫苗注射情形.....	333
表C83.65歲以上完訪樣本過去1年內有無掛急診與平均急診次數.....	334
表C84.65歲以上完訪樣本最近1次急診有無使用健保卡與平均自費金額(單位:元).....	335
表C85.65歲以上完訪樣本過去1年內有無住院與平均住院次數.....	336
表C86.65歲以上完訪樣本最近1次住院有無使用健保卡與平均自費金額(單位:元).....	337
表C87.65歲以上完訪樣本過去1年內有無看牙醫門診與平均看牙醫次數.....	338
表C88.65歲以上完訪樣本最近1次看牙醫門診有無使用健保卡與平均自費金額(單位:元).....	339
表C89.65歲以上完訪樣本過去1個月內有無看西醫門診與平均看西醫次數.....	340
表C90.65歲以上完訪樣本最近1次看西醫門診有無使用健保卡與平均自費金額(單位:元).....	341
表C91.65歲以上完訪樣本過去1個月內有無看中醫師門診與平均看中醫師次數.....	342
表C92.65歲以上完訪樣本最近1次看中醫師門診有無使用健保卡與平均自費金額(單位:元).....	343
表C93.65歲以上完訪樣本過去1年內做過血壓、血糖或血脂肪檢查之情形.....	344
表C93.65歲以上完訪樣本過去1年內做過血壓、血糖或血脂肪檢查之情形(續).....	345
表C94.65歲以上完訪樣本對政府提供65歲以上民眾每年一次免費的成人預防保健服務認知與利用情形.....	346
表C95.65歲以上完訪樣本不曾利用政府提供的免費健康檢查(成人預防保健)服務的原因(可複選).....	347
表C96.65歲以上完訪樣本過去1年利用政府提供的65歲以上民眾成人預防保健服務以外的健康檢查情形與健康檢查類型.....	348
表C97.65歲以上完訪樣本過去1年利用政府提供的65歲以上民眾成人預防保健服務以外的健康檢查平均自費金額(單位:元).....	349
表C98.女性65歲以上完訪樣本做乳房超音波或乳房攝影檢查之情形.....	350
表C99.女性65歲以上完訪樣本沒做過或超過兩年沒做過乳癌篩檢(乳房超音波或乳房攝影檢查)的原因(可複選).....	351
表C100.女性65歲以上完訪樣本子宮頸抹片檢查經驗.....	352
表C101.女性65歲以上完訪樣本沒做過或超過三年沒做子宮頸抹片檢查的原因(可複選).....	353
表C102.65歲以上完訪樣本做大腸癌篩檢(糞便潛血檢查、乙狀結腸鏡或結腸鏡)之情形.....	354
表C103.65歲以上完訪樣本沒做過大腸鏡篩檢(糞便潛血檢查、乙狀結腸鏡或結腸鏡檢查)的原因(可複選).....	355
表C104.65歲以上完訪樣本曾經喝酒經驗 <sup>1</sup> 與最近1次喝酒情形.....	356
表C105.65歲以上完訪樣本最近1次喝醉酒的時間.....	357
表C106.65歲以上完訪樣本過去1個月暴飲 <sup>1</sup> 情形.....	358
表C107.65歲以上完訪樣本曾吸菸與現在吸菸情形.....	359
表C107.65歲以上完訪樣本曾吸菸與現在吸菸情形.....	359
表C108.65歲以上完訪樣本過去30天(1個月)內,有吸菸的日子裡,平均吸菸支數.....	360
表C109.65歲以上完訪樣本過去1星期內是否有人在面前吸菸.....	361
表C110.65歲以上完訪樣本過去1星期內有人在面前吸菸的場所.....	362
表C111.65歲以上完訪樣本曾嚼食檳榔情形.....	363
表C112.65歲以上完訪樣本最近6個月嚼食檳榔的情形.....	364
表C113.65歲以上完訪樣本總共嚼檳榔時間(扣除戒嚼期間).....	365
表C114.65歲以上完訪樣本現在還在嚼檳榔的主要原因.....	366
表C115.65歲以上完訪樣本第一次嚼檳榔的主要原因.....	367
表C116.65歲以上完訪樣本對「即使檳榔不含紅白灰、萜葉、萜花等添加物,也具有致癌性」的認知.....	368

表C117.65 歲以上完訪樣本過去 2 週進行費力性勞動 <sup>1</sup> 與做運動的情形.....	369
表C118.65 歲以上完訪樣本平均一天坐著 <sup>1</sup> 的時間(單位:小時)與通常實際睡著的時間(不含午睡)(單位:分).....	370
表C119.65 歲以上完訪樣本睡午覺的習慣.....	371
表C120.65 歲以上完訪樣本平均午睡時間(單位:分).....	372
表C121.65 歲以上完訪樣本過去 1 年裡睡覺時打鼾的情形.....	373
表C122.65 歲以上完訪樣本過去 1 年裡睡覺時岔氣、喘不過氣、或呼吸暫時停止的情形.....	374
表C123.65 歲以上完訪樣本曾經醫師診斷有失眠之情形.....	375
表C124.65 歲以上完訪樣本平均腰圍與腰圍過粗 <sup>1</sup> 情形(單位:公分).....	376
表C125.65 歲以上完訪樣本平均體重(單位:公斤).....	377
表C126.65 歲以上完訪樣本身體質量指數體位現況.....	378
表C127.65 歲以上完訪樣本長期吃素的情況.....	379
表C128.65 歲以上完訪樣本受訪前一日飲食情形-主食類、全穀類、蔬菜.....	380
表C129.65 歲以上完訪樣本受訪前一日飲食情形-水果、奶製品、肉魚蛋豆類.....	381
表C130.65 歲以上完訪樣本受訪前一日飲食情形-含糖飲料或甜湯、茶、咖啡.....	382
表C131.65 歲以上完訪樣本自受訪前一日往前回算的一星期裡,吃營養補充品 <sup>1</sup> 的情形.....	383
表C132.65 歲以上完訪樣本通常一天中的用餐情形(可複選).....	384
表C133.65 歲以上完訪樣本每天用餐時間固定情形-早餐、午餐.....	385
表C134.65 歲以上完訪樣本每天用餐時間固定情形-晚餐.....	386
表C135.65 歲以上完訪樣本通常一星期的早餐平均外食天數(單位:天).....	387
表C136.65 歲以上完訪樣本通常一星期的中餐平均外食天數.....	388
表C137.65 歲以上完訪樣本通常一星期的晚餐平均外食天數.....	389
表C138.65 歲以上完訪樣本通常一星期的宵夜或點心平均外食天數.....	390
表C139.65 歲以上完訪樣本平均每天吃油煎、油炒、及油炸食物(含早餐)情形.....	391
表C140.65 歲以上完訪樣本最近 3 個月生活參與情形-幫忙打掃家裡.....	392
表C141.65 歲以上完訪樣本最近 3 個月生活參與情形-和子女見面 <sup>1</sup> 頻率.....	393
表C142.65 歲以上完訪樣本最近 3 個月生活參與情形-和兄弟姊妹見面頻率.....	394
表C143.65 歲以上完訪樣本最近 3 個月生活參與情形-和其他親戚見面頻率.....	395
表C144.65 歲以上完訪樣本最近 3 個月生活參與情形-和朋友聯絡 <sup>1</sup> 頻率.....	396
表C145.65 歲以上完訪樣本最近 3 個月生活參與情形-和鄰居聊天、互動 <sup>1</sup> 時間.....	397
表C146.65 歲以上完訪樣本最近 3 個月生活參與情形-目前幫忙照顧小孩 <sup>1</sup> .....	398
表C147.65 歲以上完訪樣本最近 3 個月生活參與情形-目前擔任義工或志工.....	399
表C148.65 歲以上完訪樣本最近 3 個月生活參與情形-參加宗教活動 <sup>1</sup> .....	400
表C149.65 歲以上完訪樣本最近 3 個月生活參與情形-參加社區或鄰里的團體或活動 <sup>1</sup> .....	401
表C150.65 歲以上完訪樣本過去 1 年曾利用長期照護機構或服務的情形.....	402
表C151.65 歲以上完訪樣本最近 1 個月有無加入全民健保.....	403
表C152.65 歲以上完訪樣本未參加全民健保的原因.....	404





# 壹、前言

健康相關議題一直以來是全世界所普遍關注的重大議題，小則與大眾日常生活息息相關，大則代表了一個國家的基本國力。如何精確的掌握國民真實健康狀況，對於世界各國來說，是一項重要且必需要面對的課題。而國民健康狀況是分配醫療資源及訂定全國健康目標之主要依據，更是衡量一個國家發展概況的重要指標之一。為此，定期收集各類與國民健康狀況相關的調查資料，建立全國健康資料庫，在許多先進國家中已是常例。其中，國民健康訪問調查(National Health Interview Survey，簡稱 NHIS)已被公認為監測國民健康現況及變化趨勢之重要方法，且在包括美國、加拿大、英國、義大利、西班牙、澳洲、巴西以及墨西哥等國家，由其政府責成衛生單位或專責機構，定期進行全國性的訪問調查，並行之以年的建立全國健康資料庫。基於持續監測國民健康的重要性，有些國家甚至立法執行此項調查。

在台灣，每隔四年進行一次的「國民健康訪問調查」已先後完成 2001 年與 2005 年兩次調查工作。其中，2001 年由國家衛生研究院與衛生署國民健康局共同合作進行，鑒於國內外非法藥物與成癮物質濫用情形有日益嚴重趨勢，考量其對健康之不良影響，2005 年首次與行政院衛生署管制藥品管理局(現整併為食品藥物管理局)合作，加入藥物與毒品等成癮物質的問題，並將調查擴大為「國民健康訪問暨藥物濫用調查」，建立橫跨國家衛生研究院、國民健康局、與管制藥品管理局等衛生單位與機構的三方合作機制。兩次調查結果除了可供衛生行政單位做為決策參考及施政依據外，在公共衛生工作及學術研究上均有相當的貢獻。截至 2010 年 12 月底止，2001 年之調查資料已經發表了 63 篇國內外研究論文、10 篇研究簡訊、8 篇報紙專欄、4 篇國際會議論文，並舉行了 1 次相關國際會議；2005 年的調查資料已經發表了 12 篇國內外研究論文、10 篇研究簡訊、15 篇新聞稿，成果之豐碩可見一斑(詳見 NHIS 網頁 <http://nhis.nhri.org.tw>)。

為持續瞭解國人健康行為與健康狀況，並蒐集衛生保健實證施政所需國民健康指標數據，以作為衛生政策擬定之參考依據，三方合作單位賡續辦理 2009 年 NHIS。為提昇調查資料收集品質與處理效率，2009 年 NHIS 調查全面改用電腦輔助面訪系統 (Computer Assisted Personal Interviewing; CAPI) 以及電腦輔助自填問卷調查 (Computer Assisted Self-administered Interview; CASAI) 進行資料收集，相關作業方式也調整成符合 CAPI 操作性為原則。整個調查過程為工作團隊帶來重大挑戰，另亦針對本次調查之部份需求延攬新成員加入團隊，詳細分工如下(分工流程見圖 1) (各單位參與人員列於表 1)：

- (1)統籌規劃：國家衛生研究院衛生政策研究組(現更名為醫療保健研究組)。
- (2)抽樣設計、取得抽樣所需護及資料檔與資料管理：國家衛生研究院生物統計與生物資訊研究組、國民健康局人口與健康調查研究中心。
- (3)面訪問卷設計：國家衛生研究院衛生政策研究組、老年醫學研究組、精神醫學與藥物濫用研

究組(現更名為精神與成癮醫學研究組)、國防大學公共衛生研究學系、國民健康局人口與健康調查研究中心。

(4)自填問卷設計：食品藥物管理局。

(5)統籌電腦輔助面訪系統規劃與執行：國民健康局人口與健康調查研究中心。

(6)統籌實地訪查資料收集之規劃與執行：國民健康局人口與健康調查研究中心及委託亞洲大學設置之衛生保健社區調查作業中心。包含問卷試訪與修訂、訪員遴選與訓練、田野調查之執行及輔導與抽查、完訪問卷之核閱、資料之檢核與修正等。

有鑑於前兩次 NHIS 調查成功的跨部會合作模式與豐碩的成果發表，本次調查仍肩負承先啟後的歷史任務，調查結束後的資料在清理與除錯之後，仍將比照過去兩次調查，開放給大眾申請使用，以創造資料之價值。

## 貳、方法

### 一、問卷設計

本次調查延續 2005 年 NHIS 調查模式，將主問卷依年齡層分為三大部分，包括：未滿 12 歲、12~64 歲以及 65 歲以上，而自填問卷則區分為 12~17 歲問卷及 18~64 歲問卷。其中自填問卷以藥物濫用相關問題之收集為主，採用匿名方式由受訪者自行填答，以保障受訪者隱私。在主問卷部份，除了延續 2005 年所採用之影響健康主要因素之理論架構，包括個人因素（如個人遺傳與個人行為）、環境因素（如物質環境和社會環境）、與醫療保健政策（如醫療保健系統之品質和可近性）等，並依業務推動所需，加上衛生署各處室、疾病管制局、中央健保局、國民健康局、及食品藥物管理局（整併前之衛生署食品衛生處與管制藥品管理局等）的需求。除了上述一直以來持續關注的國人健康問題，更針對飲酒習慣與成癮性，以及國人飲食多樣性進行深入探討，因此特別邀請了國家衛生研究院精神醫學與藥物濫用研究組陳娟瑜副研究員，以及國防大學公共衛生學系李美璇副教授，分別就飲酒習慣與成癮性，及國人飲食多樣性等重要議題，重新研擬更能切入真實狀況的題組。自填問卷部份，仍由管制藥品管理局負責規劃與設計。此外，另針對 2005 年問卷訪查時所發現之困難與不足，加以討論及收集專家學者建議，在彙集各方意見並修正後定案。

另外，本次調查也藉由 CAPI 的便利性，首次導入了「附加題組」(option item)的精神，隨機選擇中選樣本。由於主問卷的題目必需考慮到與前兩次調查之可比較性，雖然本次已就部份已相對次要的舊有核心題組(core item)進行刪除與精簡，若是再加入許多新的健康相關題組，仍會出現總問卷內容與題目數量過多的問題。為解決此一情況，藉由預先隨機抽出具代表性的次樣本(sub-sample)，而僅有這些次樣本於受訪時才需要回答附加題組，以每題組不超過一頁，且每位受訪者最多回答不超過兩組為原則，如此一來，既可縮短大多數受訪者的面訪時間，亦能收集到部

份新健康議題的相關資訊，實為調查作業上的一大突破。2009 年與 2005 年問卷內容異同比較詳見表 2-1、2-2、2-3。

在問卷設計過程中，邀集學者專家提供意見，考量相關業務單位的健康指標需求，兼顧不同年齡層的健康問題，並進行問卷之試訪作業，最後才能完成定稿。以下就上述各項以及定稿後的問卷內容加以詳細說明。

### (一)專家意見收集

此次調查繼續沿用 2005 年之架構，分為個人基本資料、個人健康狀況、疾病預防知識、醫療服務利用、個人健康行為、自覺健康狀態、及工作與經濟狀況等七大項，並徵詢國內健康訪問調查專家等對問卷的增修意見，分別對三份主問卷內容做出調整之建議。其中，「飲酒」、「食物攝取、飲食型態」、以及「工作狀況」題組重新修訂，「商業保險利用」題組刪除，並新增「心理健康(CES-D 量表)」、「EQ-5D 量表」、「健康識能」、「網路醫療服務利用」等五大項「附加題組」等，而舊有「民俗療法使用情形」題組，此次將列入附加題組中，並僅限未滿 12 歲問卷中填答。

### (二)健康指標需求

延續 2005 年之方式，先委由衛生署企劃處徵詢衛生署各處室之意見並彙整後，再提至問卷設計會議中討論，例如疾病管制局仍希望持續瞭解一般民眾的洗手習慣、對發燒的處理、疫苗的需求、青少年的性知識與行為等；健保局持續關注民眾醫療自付金額的現況等。

國家衛生研究院參考過去兩次調查各項資料之使用情形，針對實際運用情形不多與使用不易的題目，加以刪除或修改，以符合現實狀況。例如過去的飲酒題組，並無法深入探討成癮性的問題，對於國民健康局業務單位來說，也會有標準不一的情形。因此本次調查就上述兩種情形對飲酒題組進行修改，增加了酒的種類(濃度)與飲用的量與次數，來評估總酒精攝取量，再引進「簡短版密西根酒癮評估量表 (Brief Michigan Alcoholism Screening Test)」，補足舊有題組所欠缺的飲酒成癮性探討。在食物攝取與飲食型態方面，過去的簡表式飲食頻率問法，對於評估國人飲食狀況上有很大的困難，有鑑於此，特別邀請國防大學公共衛生學系李美璇副教授，針對國人飲食多樣性，設計出一套容易使用又精簡的題組，來補足過去題組所無法呈現的結果。

為擴大涵容各方之調查需求，本次主問卷導入核心題組與附加題組的設計，是本次調查問卷的一大特色。由於往後調查會有更多新題組的納入，在過去兩次調查皆有納入的自覺健康狀態 SF-36 題組所占的冗長篇幅，可預期的會壓縮到往後新題組的空間，因此本次調查引入「EQ-5D 量表」，藉由比較兩種量表的結果，來評估 EQ-5D 的可替代性。「健康識能」與

健康相關議題的重要性，本次也納入題組中。目前在日常生活中，網際網路已成為多數人生活中不可或缺的一部份，醫療相關知識與訊息也因為網路的普及而容易許多，因此，為因應此一趨勢，本次調查亦設計了「網路醫療資源利用情形」題組，來探討國人利用網路資源蒐集醫療相關資訊的行為與情形。

國民健康局各業務單位除了針對業務提出需求外，對於故有的題組也修訂至較為符合國家現況。在個人健康狀態方面，舊有的氣喘及過敏題組，考量問卷內容長度與過去之實用性，全部重新修訂；舊有的吸菸題組，與業務單位其他調查之分類標準不一，如此一來造成各調查結果在比較上的困難與不易解釋，因此本次調查全部比照其他調查之題目與分類標準，未來在結果的闡述上將更為容易。在疾病認知方面，新增子宮頸抹片檢查與人類乳突病毒認知、以及子宮頸疫苗注射意願等。在醫療與預防保健服務利用方面，新增乳癌篩檢、子宮頸抹片檢查、結腸直腸癌篩檢等。在個人健康行為方面，由於腰圍與慢性病息息相關，因此除了持續關注國人的身高與體重之外，本次亦將腰圍納入關注議題之中。在工作與經濟狀況方面，舊有題目僅詢問目前的工作情況，對於過去的工作情形並無法得知，因此本次調查將過去到現在的工作情形與失業狀況均納入考慮，如此方能收集到較為完整的就業資訊。

### (三)不同年齡層的健康問題

本次調查延續 2005 年調查，採用三份不同年齡層的主問卷(未滿 12 歲、12-64 歲、及 65 歲以上)與兩份自填問卷(12-17 歲與 18-64 歲)，如此可兼顧到不同年齡的不同健康問題。此外，除了既有的題目，在三份主問卷中亦新增了針對該年齡層的特有題目。例如，針對未滿 12 歲的兒童，新增「非假日每天晚上就寢之時間」；原有的「兒童健康手冊」相關題組加問兒童健康檢查相關題目；原有的「民俗療法使用情形」題組，有鑑於兒童之使用情形較為普遍，雖然本次改為附加題組，仍僅保留於未滿 12 歲的主問卷中。針對 12-64 歲的成人婦女，在原有之「婦女懷孕與更年期經驗」題組中，新增「初經年齡」、「停經年齡」、「更年期情緒變化」等問題。針對 65 歲以上老年人，原有的「失禁」題組主要關心大便失禁的問題，本次調查修改為詢問小便失禁的問題；原有的「IADLs 及 Mobility」拆為「Mobility」與「IADLs」兩者，若「Mobility」皆無問題者可以跳過「ADLs」及「IADLs」題組之多數題目，如此可大幅縮短面訪時間；原有之「跌倒及骨折經驗」題組內容過於冗長與不易回答，此次大幅度的精簡，並修改成適合 CAPI 的形式。此外，由於睡眠對於老年人的健康在近年內被熱烈討論，因此本次亦新增「睡眠」題組，以因應此一國際趨勢。

### (四)預試和定稿

第一版的問卷於 97 年 12 月 8 日進行預試，平均訪視時間分別為：未滿 12 歲，34 分鐘，12-64 歲，81 分鐘(自填問卷約 20 分鐘)，65 歲以上 84 分鐘。其中 12-64 歲問卷所需完成時

間明顯高於 2005 年(55 分鐘)。因此，題目之精簡實有其必要性。在之後的兩次問卷設計會議中，針對題目內容用詞進行修飾，再精簡與刪除部份較為次要的題組後，定稿做成問卷。最後依據系統內建之計時器，得知三份主問卷之平均完訪時間分別為：未滿 12 歲問卷 24 分鐘；12-64 歲問卷 36 分鐘；65 歲以上問卷 58 分鐘，已明顯優於 2005 年的情形(未滿 12 歲)34 分鐘；12-64 歲 55 分鐘；65 歲以上 88 分鐘)。

#### (五)問卷定稿內容

主問卷部分依不同年齡層分為三種，另外加上不同年齡層的自填問卷兩種，共有五種：未滿 12 歲個人問卷、12~64 歲個人問卷、65 歲以上個人問卷、12~17 歲自填問卷和 18~64 歲自填問卷。

本次調查三份個人問卷核心題組包含以下項目：

##### (1)個人基本資料

如性別、年齡、教育程度、居住安排、婚姻狀況(兒童則詢問父母親之婚姻)、父母親籍貫、宗教信仰(兒童無)等。

##### (2)個人健康狀況

如家族慢性病史(兒童無)、各項疾病狀態、聽力、視力、牙齒健康、事故傷害等。

##### (3)個人健康行為

如交通安全、日常生活行為、咳嗽與發燒、洗手習慣、腰圍身高與體重、食物攝取、飲食型態、體重控制等。

##### (4)醫療服務利用

如身體不舒服時最常採取處理方式、沒去看醫師的原因、急診、住院、牙科門診、中、西醫門診等。

##### (5)家中經濟狀況。

此外，本次特有之附加題組，在各主問卷也會有不同的填答情形。

(1)未滿 12 歲問卷：回答「民俗療法使用情形」

(2)12-64 歲問卷：回答「CES-D 量表」、「EQ-5D 量表」、「健康識能」、「網路醫療資源利用」等四項。

(3)65 歲以上問卷：回答「EQ-5D 量表」、「健康識能」、「網路醫療資源利用」等三項。

在每份問卷的最後，仍保留了訪問過程相關紀錄，包括訪問完成時間、以及受訪個案是否簽署串連全民健保資料同意書之記錄等。

為降低受訪者對藥物濫用議題敏感性，本次調查延續 2005 年之設計精神，將自填問卷分為 12-17 歲及 18-64 歲兩份，並繼續保留吸菸、喝酒、嚼檳榔等敏感性議題的題組。在沒

有醫師處方而自行使用的藥品或物質方面，刪除了「使用提神飲料或藥酒」、「未經醫師處方自行購買壯陽藥」、以及「未經醫師處方自行購買成藥來幫助睡眠」等題組，並將原有之「使用幫助睡眠的成藥」修改並新增為「使用鎮靜安眠藥」題組，另外也新增「使用止痛藥」題組。在使用成癮物質方面，刪除「潘他唑新(速賜康)」題組，新增「PMMA(另類搖頭丸、殺手)」、「2C-B(Nexus、Bees、六角、六角麻藥)」、「麻古(迷姦丸)」、「5-MeO-DIPT(Foxy、火狐狸、媚藥、勾妹喔)」等物質題組。此外，本次調查亦針對成癮物質的認知，設計了使用毒品、毒品防制資訊、共用針具、與毒品犯罪等行為認知題組，藉以得到國人對成癮物質的看法，與政府未來在防制宣導上應注意的方向。由於此問卷屬於敏感性問題，由受訪者自行填寫後，即由電腦系統作業自動加密上鎖，且收集之匿名自填問卷資料，不與面訪調查結果串聯，以保障受訪者的個人隱私。詳細問卷設計內容請見 2009 年「國民健康訪問暨藥物濫用調查」研究簡訊 No 1-問卷設計簡介。

## 二、抽樣方法

本次調查的區域範圍為台灣地區 23 個縣市，對象以 2008 年 12 月 31 日在台灣設有戶籍，具有中華民國國籍之人口，但不包括軍事單位、醫療院所、學校、職訓中心、宿舍、監獄等機構內的居民，以及居住國外者，中選樣本（人）即為受訪對象。抽樣底冊是行政院衛生署資訊中心提供 2008 年 12 月 31 日的「台灣地區個人戶籍資料檔」(總人口數為 22,942,706 人)。

本調查採各縣市分層多階段等機率的抽樣設計，縣市內各層以抽取率與單位大小成比例 (Probability Proportional to Size, PPS) 方式，逐階段抽出「鄉鎮市區」、「村里」、「鄰」、「人」。樣本數之分配大致以人口數作為基本考量，並蒐集台灣地區各鄉鎮市區的五項人文區位資料，包括人口密度、65 歲以上人口數、專科以上教育程度人數(以上三個變數資料來源：內政部 2006 年統計年報)、西醫人數(資料來源：衛生署 2006 年醫療機構現況及醫療服務統計量)與農牧人數(資料來源：主計處 2005 年農林漁牧普查)，以集群分析將台灣地區的 358 個鄉鎮市區分為七種類型，再加上實地訪查所需人力資源配置、時間與經費等行政考量，將台灣地區 23 個縣市，358 個「鄉鎮市區」共分成 48 個層別，依人口數等比例分配 (proportional allocation)，採二階段或三階段抽選樣本，基本原則是二階段抽樣用於大都市或是該縣市內之分區都市化程度相當，如台北市所有區都中選，直接抽出「鄰」、後由中選之「鄰」內抽出「人」；三階段分兩種狀況，第一種是中度都市化的鄉鎮市區、加上地理位置分散，這些地區的鄉鎮市區都算是中選的鄉鎮市區，抽「村里」、後抽「鄰」再抽「人」；另一種狀況是先抽出「鄉鎮市區」，再由中選的鄉鎮市區中抽出「鄰」、後抽「人」。總計共有 164 個「鄉鎮市區」中選(圖 2)，樣本合計 30,528 人，各縣市抽出之樣本在年齡、性別上均具代表性。各縣市各層之樣本數與各階段抽出單位數的設計結果詳見 2009 年「國民健康訪問暨藥物濫

用調查」研究簡訊 No 2-抽樣設計簡介。

### 三、實地訪查規劃執行

實地訪查之規劃籌備與執行，關係資料品質與調查目的之達成，其過程包括標準作業流程規劃、問卷試訪修編、樣本名冊製作、訪員招募訓練、問卷訪查與督導、完訪案件抽查，以及信度複核等作業程序，並涉及相關行政機關支援協調、用物採購、物流管理、進度控管與費用核發等複雜行政事務。

為提昇調查資料收集品質與處理效率，本次調查全面改為電腦輔助調查方法，由調查訪問員先以面對面訪問方式，進行個人問卷資料收集，完成問卷面訪之 12-64 歲個案，續以自填方式，完成食品藥物管理局（整併前之管制藥品管理局）規劃之藥物濫用調查問卷。由於本次調查係首度以電腦輔助調查工具辦理之大規模社區健康調查，不論在硬體選用或軟體之開發與測試、訪員操作能力之訓練與調適，以及受訪者接受度之觀察與評估等，皆為工作團隊帶來重大挑戰。

本調查之實地訪查執行期間自 2009 年 6 月至 2010 年 2 月底，前後歷時計 9 個月，透過周詳之流程設計，嚴實之督導與考核機制，以及電腦化進度管理系統，完成各樣本區之實地訪查資料收集工作。實地訪查資料收集詳細內容請見 2009 年「國民健康訪問暨藥物濫用調查」研究簡訊 No 3-實地訪查資料收集與完成狀況簡介。

## 參、重要結果

由於本次調查各縣市之樣本具有不同的抽取率，在資料分析上，若欲推估全國(台灣地區)之資料時，各縣市之數值必須加權調整。報告中每組資料除了總計外，另以性別、年齡、都市化程度、與每月家戶收入之分布來呈現。其中受訪者的年齡以調查標準日(民國 98 年 5 月 1 日)減去出生年月日，並無條件捨去計算實足年齡，若受訪者之出生年月日與戶籍資料不相同，則使用受訪者回答之實際出生年月日(若回答為農曆，則經查對萬年曆轉換至國曆)。現住地都市化程度方面，不同於 2005 年之方式，本次依據各縣市行政區域劃分，以「區」、「市」、「鎮」、「鄉」等四個層級來呈現。報告中除了完訪樣本與抽樣清冊(母群體)以卡方同質性檢定以外，其他均不作統計檢定，僅呈現具全國代表性，經加權後的各項數值。

本報告分四大部份，第一部份為樣本代表性與完訪人口特性，分別就樣本代表性，以及完訪者之性別、年齡、教育程度、婚姻狀況、工作等狀況進行描述。其餘三部份則分別呈現未滿 12 歲、12-64 歲，以及 65 歲以上完訪樣本之個人健康狀態、疾病預防知識、醫療服務利用、個人健康行為、居家環境、及全民健保利用之結果。限於篇幅，本報告僅針對一些重要結果，呈現完訪樣本人數，加權後的人數，及具全國代表性之百分比。

### 一、樣本代表性與完訪人口特性

#### (一)問卷完訪率

本項調查之實地訪查工作由行政院衛生署國民健康局人口與健康調查中心規劃、督導，由國民健康局委託亞洲大學建置的「衛生保健社區調查作業中心」執行，調查期間共動員 163 名經標準化調查訓練之訪員，根據抽出之應訪樣訪名單逐一拜訪，並由調查作業中心進行開放問題過錄、抽查，以確保訪問品質。訪視工作於 2009 年 6 月 1 日展開，2010 年 2 月底完成。延續 2005 年的調查方式，此次調查區域仍為台灣地區 23 個縣市，對象是在台灣地區設有戶籍的常住人口，並由行政院衛生署資訊中心提供的 2008 年 12 月 31 日「台灣戶籍資料檔」，針對 12 歲以下、12-64 歲、65 歲以上等 3 個不同的年齡層，抽出 30,528 個具有全國及縣市代表性的樣本，實際完訪 25,632 位受訪者，完訪率達到 84%，高於 2005 年調查之 81%。其中有 20 個縣市完訪率超過 80%，更有 9 個縣市達到 85%，尤以桃園縣最高(89.3%)；此外，基隆市、台北市、及嘉義市等 3 個縣市完訪率不及 80%，其中以台北市最低(77.5%)(圖 3)。各年齡層應訪樣本之完成狀況如下：



問卷別		應訪案數	完訪案數	完成率
面訪問卷	11 歲以下	3,786	3,531	84.0%
	12-64 歲	23,448	19,201	
	65 歲以上	3,294	2,904	
	合計	30,528	25,636	
自填問卷	12~17 歲	2,323	2,307	98.3%
	18~64 歲	16,878	16,563	
	合計	19,201	18,870	

註：依據截至 2011 年 3 月 9 日資料清理結果之各年齡層應訪樣本完成狀況製表。

在無法完訪的原因方面，電腦輔助面訪問卷調查中以「拒絕接受訪問」居多（占 54.1%），包括個案本人拒絕受訪、個案家人擋駕，訪員無法接觸個案，以及中途拒絕繼續受訪個案等，其次為「無法找到個案」，包括該址查無此人、全家遷移查無新址。至於完成面訪問卷受訪後，無法完成電腦輔助自填問卷者共計 334 案，占 12-64 歲個案完成面訪問卷 19,205 案之 1.7%。自填問卷無法完成原因，則以「個案身體因素」為多，包括個案重病或身體虛弱體力無法支持、有嚴重精神或心智障礙等因素，其次則是「拒絕繼續填寫」。另外，本調查完訪樣本個案簽署全民健康保險資料連結同意書簽署者，共計 24,029 案，占全部完訪個案之 93.7%。

## (二)完訪樣本特性

在性別分佈方面，各縣市完訪樣本與母群體性別之分佈並未達到顯著差異(表 3-1)，在年齡分佈上也呈現出沒有差異的結果(表 3-2)，由此可得知此次調查完訪樣本在性別與年齡等人口結構上的特徵與母群體相似是很接近的，但因各縣市完訪率不一，因此完訪樣本仍須透過加權才具有母群體的縣市代表性。此次調查延續 2005 年之方式，產生出兩套加權方式：縣市加權與全國加權，提供未來分析者依據不同分析需求來決定加權的方式。以下針對完訪樣本的教育程度、婚姻狀況、及工作經驗等分佈進行探討，並以全國加權方式來呈現推論全國之結果。

在教育程度方面，超過 6 成的受訪者具有高中(職)以上學歷(64.8%)，其中台北市、台中市、新竹市、及嘉義市更超過 7 成(表 4)，另有近半數的縣市(10 個)高中(職)以上之比例不及 6 成，以嘉義縣之比例相對較低(50.2%)；從人口特徵來看，67.5%的男性與 62.1%的女性具有高中(職)以上學歷，而 18-24 歲以及 25-29 歲也有超過 9 成為高中(職)以上學歷，都市化程度為「區」及家戶收入超過 10 萬的完訪樣本，分別有 71.2%及 88.6%具備高中(職)以上學歷(表 5)。

在婚姻狀況方面，超過 5 成的完訪樣本都已結婚，並與配偶常時間同住(51.3%)，其中 52.3% 的男性與 50.3% 的女性都已結婚，此一情形在不同都市化程度上差異不大，而除了家戶收入未滿 3 萬元之完訪樣本不及五成外(47.6%)，收入 3 萬以上者已結婚的情形都超過五成。在未婚的情況上，包含了 39.4% 的男性與 32.8% 的女性，共 36.1% 的完訪樣本仍未婚，此一情形在都市化程度上差異不大，而除了家戶收入未滿 3 萬元之完訪樣本有 27% 的未婚情形，收入 3 萬以上者都有未婚比例則皆超過 35%。離婚未再婚的情形在男性有 3.7%，女性有 4.9%，40-64 歲的完訪樣本有 7.6%，都市化程度「鄉」有 3.4%，而其他都市化程度地區則皆有 4%，家戶收入不到三萬有 9.6% 的離婚情形，十萬以上則僅有 1.8%(表 6)。

在工作經驗方面，58.9% 的 12 歲以上完訪樣本目前仍在工作，27.3% 以前曾工作過但現在沒有，13.8% 未曾工作過；目前仍在工作的情形，男性有 64.0%，女性有 53.8%，家戶收入不到三萬者有 40.5%，收入三萬以上者目前仍在工作的情形皆超過 6 成(表 7)。從未工作的原因方面，78.9% 是學生，13.7% 是家管，3.8% 是無工作能力者(表 8)。以前有工作而現在沒有的原因方面，退休占 38.2%，另有 18.1% 是因為結婚或照顧家裡小孩，12.7% 是由於健康的問題無法繼續工作，7.3% 是因為公司裁員、關閉、遷移或被遣散等(表 9)。在其他工作相關情形方面，12 歲以上目前有工作的完訪樣本，平均每人有 1.1 份工作(標準差 0.37)(表 10)，其中 86.4% 為全時間的工作(表 11)，每週平均工作 44.8 小時(標準差 17.8)(表 12)。

詳細完訪樣本特性內容請見 2009 年「國民健康訪問暨藥物濫用調查」研究簡訊 No4-完訪樣本特性。

## 二、未滿 12 歲之兒童健康狀態、兒童健康行為、兒童醫療與預防保健服務利用及全民健康保險利用

### (一)兒童健康狀態

在自覺健康狀況方面，自覺目前健康狀況為「好」(包含很好跟好)者，有 80.4%，就不同性別、年齡、居住地都市化程度、及家戶收入等特性，皆有 7 成以上之受訪者表示健康狀況為「好」；自覺目前健康狀況為「不好」(包含不太好跟很不好)的比例為 1.3%，且不同性別、年齡、居住地都市化程度、及家戶收入的比例，幾乎都未超過 2%(表 A1)。跟一年前之健康狀況比較之下，自覺健康狀況比較好的(包含很好及好)，有 47.4%，就不同性別、年齡、居住地都市化程度、及家戶收入之特性皆有超過 4 成自覺健康狀況較好；自覺健康狀況比較不好的(包含不太好及很不好)比例為 3.2%，且就不同特性來看幾乎都未超過 4%(表 A2)。

在體重狀況方面，平均體重為25.8公斤(標準差11.7)(表A3)，其中68.7%體重正常，16.4%體重過重，14.9%有肥胖的情形(表A4)。

在氣喘及喘鳴情形方面，11.6%的受訪者過去曾發生過喘鳴，其中44.9%過去一年有發作過；有6.7%的受訪者過去曾被醫師診斷有氣喘病，其中男性有7.5%，女性有5.8%(表A5)，而影響這群完訪者氣喘發作的因素中，塵蟎占38.8%，病毒感染占36.4%，氣溫急劇變化占34.8%，空氣污染占27.7%，冰冷食物占24.8%(表A7)；過去12個月氣喘有發作的完訪者，大多數氣喘發作1-3次(77.6%)，17.2%發作4-12次，5.1%發作超過12次(表A6)。

在聽力狀況方面，幾乎所有的完訪者皆沒有戴助聽器(99.9%)(表A8)，且聽力正常(99.9%)(表A9)。在視力狀況方面，經醫師告知有近視及散光情形的比例，分別是30.0%與15.2%，其中男性及女性之比例相當，但年齡層介於7至11歲者則有高達47.8%有近視，22.4%經醫師診斷有散光，此外都市化程度為「區」之受訪者則有36.7%近視(表A10)。在事故傷害方面，過去一年因交通事故、跌倒、或燒燙傷而受傷治療的比例，分別是1.6%、10.3%、及0.9%，因交通事故或跌倒受傷且有接受治療而住院的比例，分別是7.2%及1.1%；在跌倒事故傷害方面，都市化程度及家戶收入越高發生跌倒事故傷害而接受治療比率越高，且年齡層介於7至11歲者因跌倒事故而治療比例高達13.3%(表A11-A13)。

## (二)兒童健康行為

在交通安全方面，從4-11歲完訪者資料中顯示，66.8%在乘坐轎車後座時從未或幾乎不繫安全帶，幾乎或每次都繫安全帶者則占12.5%(表A14)；未滿4歲的完訪者中，有46.0%在乘坐轎車後座時從未或幾乎沒有坐安全座椅，幾乎或每次都會坐在安全座椅者則占36.1%(表A15)；10.4%在每次乘坐機車時從未或幾乎不戴安全帽，幾乎或每次都有戴安全帽者則占57.7%(表A16)；每次騎乘腳踏車的時候，從未或幾乎沒戴安全帽者占41.3%，幾乎或每次都有戴安全帽者則占5.5%(表A17)。

在口腔衛生方面，完訪者平均一天刷牙1.8次(標準差0.83)(表A18)；每天早上起床後刷牙者有71.7%，午餐後刷牙者有26.1%，晚上睡覺前刷牙者有79.9%(表A19)；過去半年內有接受過口腔健康檢查的比例為62.4%，都市化程度為「區」、「市」、「鎮」，或是家戶收入五萬元以上的完訪者，有接受口腔健康檢查的比例皆超過6成(表A20)。

在個人衛生習慣方面，3-11歲的完訪者有58.1%在每次吃東西前都會洗手，88.7%在每次便後都會洗手，27.8%每次洗手都會依照「濕、搓、沖、捧、擦」之正確五步驟洗手(表A21)；47.8%的3-11歲完訪者在過去一年內曾出現過咳嗽且發燒的症狀，而有此症狀在家會戴口罩者占24.6%(表A22)，外出會戴口罩者占51.4%，除了看醫生外仍會上課的占37.6%(表A23)。

在飲食狀況方面，超過 9 成的 3-11 歲完訪者每天或幾乎每天都會吃早餐(表 A24)，不吃早餐的原因中，22.7%是沒有時間，20.3%是沒有吃早餐的習慣，14.3%是吃不下；吃素的情形中，僅不到 1%的 3-11 歲完訪者有長期吃素的習慣，其中奶蛋素占 66.9%，全素占 26.9%；過去一整天的各類膳食情形中，3-11 歲的完訪者 99.5%吃到半份的主食類，24.9%有吃到全穀類，77.5%吃到半份的蔬菜類，77.4%吃到半份的水果，70.1%吃到半份的奶製品，94.9%吃到半份的肉魚蛋豆類，74.2%喝到一杯的含糖飲料或甜湯，33.2%喝到一杯 240cc 的茶，0.7%喝到一杯 240cc 的咖啡(表 A25-29)；在過去的一星期裡，有 32.8%的 3-11 歲完訪者，有吃過營養補充品(表 A30)。

在用餐情形方面，97.8%的 3-11 歲完訪者一天中會吃早餐，11.0%會吃早點，99.5%會吃午餐，30.1%會吃午點，99.8%會吃晚餐，18.9%會吃宵夜(表 A31)。在用餐時間方面，3-11 歲完訪者有固定時間吃早餐、午餐、與晚餐者所占比例分別是 90.8%、96.5%、及 92.9%(表 A32-A33)。

在一星期的外食次數方面，3-11 歲的完訪者一星期早餐平均外食次數為 3.5 次(標準差 2.85)，午餐為 3.7 次(標準差 2.47)，晚餐為 1.7 次(標準差 2.25)，宵夜或點心則為 0.8 次(標準差 1.83)(表 A34-A37)。

在油脂調理類食物方面，在 3-11 歲完訪者平均每天吃的食物中，半數以上用油煎、油炒、及油炸等方式製作者占 54.8% (表 A38)。

在體重控制方面，76.6%的 3-11 歲完訪者目前沒有在控制體重，6.1%目前在減輕體重，控制維持現狀者有 9.7%，增重者有 7.7%(表 A39)。

在日常生活行為方面，3-11 歲完訪者在非假日每天平均看電視的時間為 107.2 分鐘(標準差 79.54)，打電腦、上網或打電動的時間為 20.6 分鐘(標準差 40.01)，看書的時間為 35.8 分鐘(標準差 45.47)，補習的時間為 202.1 分鐘(標準差 339.40)(表 A40、A42、A44、A46)；而假日每天平均看電視的時間為 203.7 分鐘(標準差 123.37)，打電腦、上網或打電動的時間為 64.6 分鐘(標準差 85.01)，看書的時間為 47.2 分鐘(標準差 56.34)，補習的時間為 28.1 分鐘(標準差 80.79)(表 A41、A43、A45、A47)。

在二手菸暴露情形方面，3-11 歲的完訪者資料顯示，過去一星期內曾在家中暴露於二手菸者占有 32.5% (表 A48)。

### (三) 兒童醫療與預防保健服務利用

在醫療利用方面，未滿 12 歲的完訪者，當身體覺得不舒服時，家人或長輩最常處理的方式中，79.6%會帶去看西醫，12.4%會多喝水、多休息、多運動來處理，4.5%帶去看中醫，2.1%到藥房買藥吃，0.3%不做任何處理，0.1%尋求民俗療法或宗教治療(表 A49)；在過去

六個月內，有 63.6% 的完訪者身體曾不舒服且有去看醫生，11.4% 曾不舒服但沒去看醫生(表 A50)，而沒去看醫生的原因中，85.4% 為覺得不嚴重不需要，12.8% 為自行服藥處理，4.3% 因為上學沒時間去，1.1% 認為就算看醫生也沒用(表 A51)。

在門診與住院利用方面，過去一年內有 16.7% 的完訪者有掛急診，7.1% 有住院，59.7% 有看過牙醫門診，而過去一個月有 33.7% 看過西醫門診，5.8% 有看過中醫門診；有利用過的完訪者中，過去一年平均利用次數為，急診 1.4 次(標準差 0.85)，住院 1.2 次(標準差 0.66)，牙醫門診 2.9 次(標準差 2.68)，而過去一個月內平均利用西醫門診 1.8 次(標準差 1.20)，中醫門診 2.0 次(標準差 1.69)(表 A52、A54、A56、A58、A60)；在健保卡使用及自費金額方面，過去一年有利用過急診、住院、牙醫，或過去一個月有利用過西醫與中醫門診的完訪者中，除了看中醫門診 87.6% 有使用健保卡外，其餘健保卡使用比例皆超過 95%，自費金額分別是急診 673.0 元(標準差 1258.34)，住院 7151.9 元(標準差 7169.96)，牙醫門診 454.4 元(標準差 4330.40)，西醫門診 179.4 元(標準差 372.92)，中醫門診 215.7 元(標準差 282.85)(表 A53、A55、A57、A59、A61)。

在預防保健利用方面，過去一年有 18.0% 的完訪者曾接種過需要自費注射的疫苗(表 A62)。在兒童保健服務利用方面，未滿七歲的完訪者，98.4% 目前擁有兒童健康手冊，而曾經領過兒童健康手冊的完訪者中，43.6% 過去一年曾接受過政府所提供的兒童健康檢查服務(表 A63)，至於未接受過此項服務的原因中，25.2% 為身體健康並無不舒服的情形，17.6% 為不知道有此服務，17.3% 為家長太忙沒時間，13.9% 為政府給付時程未到或次數已用完，13.6% 忘記要檢查(表 A64)。

#### (四)全民健康保險利用

在全民健保納保情形方面，最近一個月內，98.5% 有加入全民健保，1.3% 中斷健保，0.2% 從未加入健保(表 A65)，而最近一個月內未加入健保的原因中，60.7% 為家長收入不穩或太少，33.3% 為家長積欠保費不敢投保，30.5% 為家長失業，19.7% 為家庭因素，13.9% 為家長覺得保費太貴(表 A66)。

### 三、12-64 歲個人健康狀態、疾病預防知識、醫療與預防保健服務利用、個人健康行為及全民健康保險利用

#### (一)個人健康狀態

在高血壓罹患情形方面，10.3% 的 12-64 歲完訪者自述曾罹患高血壓，其中 94.7% 係經醫護人員告知，而有罹患高血壓的完訪者中，目前醫師有開立降血壓藥物者有 72.2%(表

B1)，幾乎每天量血壓的有 18.0%，每週量 1-2 次的有 20.9%，每月量 2-3 次的有 13.7%，每月量少於一次或是沒有定期量的有 47.5%(表 B3)；目前醫師有開立降血壓藥物的完訪者中，82.4%皆經常或按時服用，另有 14.3%偶爾或必要時才服用，僅 3.2%表示沒有在服用。(表 B2)。

在糖尿病罹患情形方面，3.8%的 12-64 歲完訪者自述曾罹患糖尿病，其中 98.4%係經醫護人員告知(表 B4)，知道自己罹患糖尿病之平均年齡為 46.8 歲(標準差 10.56)(表 B5)；有罹患糖尿病的完訪者中，84.8%表示目前有服用醫師開立的糖尿病藥物(表 B6)，其中 95.9%有使用胰島素的受訪者，有經常或按時服用處方藥物，另 93.0%有服用降血壓藥物的受訪者，有經常或按時服用(表 B7)；在抽血(驗血糖)檢查方面，33.2%罹患糖尿病的完訪者至少每月做一次抽血(驗血糖)檢查，43.9%至少 3 個月做 1 次，6.4%至少半年做 1 次，僅 2.1%至少 1 年做 1 次，另有 14.4%為不定期做檢查(表 B8)；在其他糖尿病相關檢查方面，有罹患糖尿病的完訪者中，43.8%因為糖尿病去做眼底(視網膜)檢查，63.2%有做尿液腎功能檢查，36.0%確定有做尿液微量白蛋白檢查，66.8%有做糖化血色素檢查(表 B9)，42.5%有因為要控制病情而自我驗血糖，其中 16.2%會每天驗好幾次，22.2%每 2-3 天驗 1 次，8.9%每 4-6 天驗 1 次，52.0%則是一星期或超過一星期才驗 1 次(表 B10)。

在高血脂罹患情形方面，14.0%的 12-64 歲完訪者自述曾罹患高血脂，其中 97.6%經醫護人員告知(表 B11)，而有罹患高血脂的完訪者中，25.2%表示目前醫師有開立降血脂藥物，且有 67.9%表示目前有經常或按時服用降血脂藥物，另有 20.9%表示偶爾或必要時服用(表 B12)。

就三高(高血壓、糖尿病、高血脂)疾病患者，除了藉由吃藥方式控制病情之外，有 68.8%之高血壓患者係藉由飲食控制方式，44.5%係透過養成運動習慣，30%由生活規律、避免熬夜、與放鬆壓力來控制病情(表 B13)；另有 84.3%之糖尿病患者藉由飲食控制方式，41.3%透過養成運動習慣，28.0%由生活規律、避免熬夜、與放鬆壓力來控制病情(表 B14)；就高血脂患者則有 77.2%係藉由飲食控制方式，45.9%透過養成運動習慣，23.9%由生活規律、避免熬夜、與放鬆壓力來控制病情(表 B15)。

就中風、小中風之罹病情形，僅 0.5%的 12-64 歲完訪者自述曾發生過中風，且多由醫護人員告知(94.6%)，另有 1.8%的完訪者自述曾發生過小中風(表 B16)。就氣喘罹患情形，4.2%的 12-64 歲完訪者曾被醫師診斷罹患氣喘，其中 24.8%在過去 12 個月內曾氣喘病發(表 B17)；另就過去 12 個月內曾氣喘發作的完訪者中，有 8.5%，一週超過 2 次的有 6.1%一週發作超過 2 次，9.2%一週發作 1-2 次，16.1%一週發作不到 1 次，以及 60.1%過去 30 天內都沒發作過(表 B18)，而當氣喘病發作時之處理方式，51.1%會使用吸入劑型藥物，22.9%會服用醫師開立的處方藥物，11.3%會使用上述兩種藥物，6.3%會立即就醫，8.4%不做任

何處理(表 B19)。就腎臟病罹患情形，3.8%的 12-64 歲完訪者自述曾罹患腎臟病，且同樣多由醫護人員告知(96.5%)(表 B20)，而有罹患腎臟病的完訪者中，現在經常或按時服用治療腎臟病藥物者有 9.0%，偶爾或必要時服用者有 3.7%(表 B21)。

就最近一年內其他的疾病與症狀之罹患情形，3.0%的 12-64 歲完訪者自述曾罹患心臟病，其中 94.3%係經醫師診斷(表 B22)；3.3%自述曾罹患痛風，其中 88.3%經醫師診斷(表 B23)；3.8%自述曾罹患胃潰瘍或十二指腸潰瘍，其中 96.6%經醫師診斷(表 B24)；僅 0.9%自述曾罹患慢性阻塞性肺疾病，其中 93.0%經醫師診斷(表 B25)；5.6%自述曾罹患非癌症之肝膽疾病，其中 98.1%經醫師診斷(表 B26)；6.0%自述曾罹患骨質疏鬆，其中 83.8%經醫師診斷(表 B27)；0.7%經醫師診斷曾罹患癌症(表 B28)；3.1%自述曾罹患關節炎，其中 81.1%經醫師診斷(表 B29)；2.5%自述曾罹患精神疾病，其中 77.9%經醫師診斷(表 B30)；30-64 歲男性完訪者則有 3.4%自述曾罹患非癌症之攝護腺疾病，其中 83.1%經醫師診斷(表 B31)；5.9%的女性完訪者自述曾罹患非癌症之子宮卵巢疾病，其中 99.0%經醫師診斷(表 B32)。

在聽力狀況方面，幾乎所有的完訪者皆沒有戴助聽器(99.7%)(表 B33)，但 1.5%聽力有問題，而有戴助聽器的完訪者中(0.3%)，56.7%聽力有點問題，3.7%一點也聽不清楚(表 B34)。在視力狀況方面，經醫師告知有近視及白內障的比例，分別是 55.6%與 2.0% (表 B35)。

在牙齒健康方面，36.7%的完訪者有缺牙的情形，54.5%沒有裝任何的假牙，40.3%有裝固定式假牙，3.6%有裝活動式假牙，1.6%是兩種假牙都有裝(表 B36)；在刷牙或清潔假牙情形方面，完訪者通常 1 天平均刷牙或清潔假牙 2.0 次(標準差 0.75)(表 B37)，就不同刷牙(或清潔活動假牙)時間，91.8%表示通常在早上起床後刷牙，82.7%在睡覺前，11.8%在午餐後，6.4%在晚餐後，5.0%早餐後，1.2%在每次吃完點心後(表 B38)。

在婦女懷孕與更年期經驗方面，35-64 歲女性完訪者有 37.6%曾因更年期或停經而在生理或情緒上發生變化，其中有 7.7%因為更年期的關係現在有接受荷爾蒙治療，另有 32.4%過去曾接受過治療但現在卻沒有(表 B39)。就骨密度情形方面，27.1%的完訪者曾做過骨密度檢查，而在最近 1 次檢查中，有 11.7%檢查結果為骨質疏鬆，另有 22.3%為骨密度低但未達骨質疏鬆程度(表 B40)。在事故傷害方面，過去一年因「交通事故」、「跌倒」、或「燒燙傷」而受傷治療的比例，分別是 6.1%、7.1%、及 0.9%，因上述三項事故受傷治療而住院的比例，分別是 11.5%、5.0%、及 3.1% (表 B41-B43)。

## (二)疾病預防知識

於慢性病認知方面，受訪者認為可降低腎臟病發生之方法中，在飲食方面，有 68.4%的受訪者認為不要吃太鹹，45.7%認為應多喝開水，44.5%覺得應飲食控制，在其他方法部分，有 37.0%之受訪者認為不要隨便吃藥，另有 30.5%覺得生活要正常(表 B44)；於減少高

血壓或糖尿病等慢性病發生的認知裡，其中有 87.7%之受訪者認為應進行飲食控制、50.7%為養成運動習慣、26.8%為少飲酒，最後，有 24.4%認為應少抽菸(表 B45)。

於 30-64 歲女性完訪者中，曾經作過子宮頸抹片檢查者有 82.1%，且最近 3 年內有做過檢查者為 84.7%，從沒做過者有 17.9%(表 B46)。在從未做過或是超過三年沒做過子宮頸抹片檢查之原因，有 41.26%之受訪者覺得身體健康沒有需要，27.7%的受訪者因太忙沒有時間做檢查，17.2%的受訪者則覺得不好意思(表 B47)。在成人預防保健服務之認知情形方面，有 70.4%之受訪者知道政府提供 40-64 歲民眾每三年 1 次免費的健康檢查服務，不知道者有 29.6%(表 B48)。在 40-64 歲知道有此服務之受訪者，有 43.7%在過去三年內曾使用過此項服務，另 56.3%之受訪者未使用過健康檢查之服務(表 B49)，其未使用之原因，為覺得自己不需要檢查占 33.9%，沒空者為 24.2%，工作單位已提供者為 16.0%，已另外做過檢查者則為 13.4% (表 B50)。

### (三) 醫療與預防保健服務利用

在醫療利用方面，12-64 歲的完訪者，當身體覺得不舒服時，最常處理的方式中，51.8%會去看西醫，26.1%會多喝水、多休息、多運動來處理，9.9%去藥房買藥吃，5.5%不做任何處理，5.4%去看中醫，0.4%尋求民俗療法或宗教治療(表 B51)；在過去六個月內，有 40.2%的完訪者身體曾不舒服且有去看醫生，24.9%曾不舒服但沒去看醫生(表 B52)，而沒去看醫生的原因中，79.2%為覺得不嚴重不需要，17.4%為自行服藥處理，8.5%因為工作或家事太忙而沒有時間，3.5%等候掛號或看診的時間太久(表 B53)。

在門診與住院利用方面，過去一年內有 10.9%的完訪者有掛急診，4.8%有住院，50.9%有看過牙醫門診，而過去一個月內有 27.9%看過西醫門診，10.8%有看過中醫門診；有利用過的完訪者中，過去一年平均利用次數為，急診 1.5 次(標準差 2.51)，住院 1.4 次(標準差 1.47)，牙醫門診 3.3 次(標準差 3.74)，而過去一個月西醫門診平均利用過 1.8 次(標準差 1.65)，中醫門診 2.5 次(標準差 2.62)(表 B54、B56、B58、B60、B62)；在健保卡使用及自費金額方面，過去一年有利用過急診、住院、牙醫，或過去一個月有利用過西醫與中醫門診的完訪者中，除了看中醫門診 87.4%有使用健保卡外，其餘健保卡使用比例皆超過 92%，自費金額分別是急診 1155.7 元(標準差 2976.8)，住院 18464.6 元(標準差 32815.26)，牙醫門診 2613.5 元(標準差 15450.52)，西醫門診 255.8 元(標準差 975.24)，中醫門診 284.2 元(標準差 633.63)(表 B55、B57、B59、B61、B63)。

在檢查與預防保健方面，70.4%的完訪者過去一年內有量過血壓，35.9%有做過抽血或扎針驗空腹血糖，8.4%有做過抽血或扎針驗飯後血糖，34.2%有做過血脂肪檢查(表 B64)。在乳房篩檢方面，40-64 歲的女性完訪者，14.5%曾做過乳房超音波檢查，11.8%曾做過乳



房攝影檢查，21.8%曾做過上述兩種檢查，51.9%則兩種檢查都沒做過(表 B65)；從沒做過或超過兩年沒做過兩項乳房檢查的原因中，56.4%覺得身體健康而沒有需要做，23.8%因為太忙而沒有時間做(表 B66)。在大腸癌篩檢方面，50-64 歲的完訪者，35.0%曾做過糞便潛血檢查，16.7%曾做過乙狀結腸或結腸鏡檢查(表 B67)，而沒做過上述兩項大腸癌檢查的原因中，75.2%覺得身體健康而沒有需要做，10.5%因為太忙而沒有時間做(表 B68)。在流行性感冒預防注射方面，6.9%的完訪者在過去一年內曾接受流感疫苗注射，而接種後出現的症狀中，有 18.1%有肌肉痛，14.3%在接種部位局部疼痛與紅腫，12.0%有倦怠感，2.7%有發燒等症狀(表 B69)。

#### (四)個人健康行為

在交通安全方面，12-64 歲的完訪者中，1.4%在乘坐汽車前座時從未或幾乎不繫安全帶，幾乎或每次都繫安全帶則占 84.2% (表 B70)；2.8%在每次騎乘或搭乘機車時從未或幾乎不戴安全帽，幾乎或每次都有戴安全帽者占 86.4% (表 B71)；82.1%在每次騎乘腳踏車時從未或幾乎沒戴安全帽，經常或每次都有戴安全帽者占 9.6% (表 B72)。

在飲酒方面，56.7%的完訪者曾經喝過酒，其中最近七天內有喝酒者占 35.1%，在一個月到半年內有飲酒者占 18.3%，在一星期到一個月內有飲酒者則占 17.0%，在半年到一年內有飲酒者則占 11.2%，18.5%則表示已超過一年沒有喝酒(表 B73)；在最近一年內有喝過酒的完訪者中，52.6%從來都沒有喝醉過，而最近一次喝醉酒的時間中，3.2%在最近 7 天內，3.5%在一星期到一個月內，6.2%在一個月到半年內，6.9%在半年到一年內，27.7%在超過一年以上(表 B74)；在最近一個月以內曾喝過酒的完訪者中，5.4%在過去一個月有暴飲的情形，94.6%沒有此一情形(表 B75)；在未成年買酒的情形中，過去 12 個月內，12-18 歲的完訪者有 23.0%曾經獨自一人去買酒(表 B76)。

在吸菸情形方面，68.1%的完訪者從未吸過菸，4.1%曾吸過但未超過 5 包(100 支)，27.8%曾吸菸且超過 5 包，而有 21.4%的完訪者現在仍有吸菸，78.7%現在沒有吸菸(表 B77)；在目前每天吸菸的完訪者中，過去 30 天內平均吸 16.7 支菸(標準差 16.84)(表 B78)。在二手菸暴露方面，70.7%的完訪者在過去一星期內曾暴露於二手菸，這種情形 37.3%出現在家裡，33.4%在親友住處，19.3%在自己的工作場所或辦公室，6.2%在學校，79.4%在其他室外公共場所(表 B80)。

在嚼檳榔情形方面，81.1%的完訪者從未嚼過檳榔，5.5%只嚼過 1-2 次，13.5%曾嚼超過 2 次檳榔(表 B81)；在最近六個月內有嚼過檳榔的完訪者中，34.4%每天都會嚼，12.1%每週嚼 3-5 天，19.7%每週嚼 1-2 天，33.9%每週嚼少於 1 天(表 B82)，而扣除戒嚼檳榔的時間後，10.0%的完訪者已經嚼了不到一年到一年左右，8.2%嚼了 2-3 年，8.3%嚼了 4-5 年，

13.9%嚼了 6-10 年,14.1%嚼了 11-15 年,14.1%嚼了 15-20 年,31.4%嚼了 20 年以上(表 B83);目前還在嚼檳榔的主要原因,22.3%是因工作關係須要靠嚼檳榔來提神,14.3%因為吃的不多且沒上癮,14.2%因為已經嚼習慣了,14.2%是受到周圍環境及朋友的影響(表 B84);在第一次嚼檳榔的主要原因中,56.4%是因為好奇,12.6%是商場或工作上需要,11.1%是受到家人或朋友的影響(表 B85);對於嚼檳榔導致癌症的認知,62.4%的完訪者認為「即使檳榔不含紅白灰、荖葉、荖花等添加物,也具有致癌性」(表 B86)。

在勞動與運動方面,26.6%的完訪者過去兩個禮拜內有從事費力性勞動,57.0%有做過運動(表 B87)。

在日常生活行為方面,完訪者平均一天坐著不動的時間為 6.5 小時(標準差 3.51)(表 B88)。

在個人衛生習慣方面,15.5%的完訪者在過去一年內曾出現過咳嗽且發燒的症狀,而有此症狀時在家會戴口罩者占 18.4%,外出會戴口罩者占 43.6%,除了看醫生外仍會上班、上課或出門者占 68.7%(表 B89)。

在腰圍與體重相關情形方面,12-64 歲的完訪者平均腰圍 78.1 公分(標準差 10.95),其中 19.7%有腰圍過粗的情形(表 B90);完訪者的平均體重為 62.9 公斤(標準差 13.44)(表 B91),其中有 9.7%體重過輕,52.0%體重正常,22.5%體重過重,15.9%有肥胖的情形(表 B92)。

在體重控制方面,52.6%的完訪者目前沒有在控制體重,19.9%在減輕體重,控制維持現狀者占 25.9%,增重者占 1.6%(表 B93)。

在飲食狀況方面,超過 75%的完訪者每天或幾乎每天都會吃早餐,5.9%不吃早餐(表 B94);吃素的情形中,3.2%的完訪者有長期吃素的習慣(表 B95);過去一整天的各類膳食攝取方面,97.6%的完訪者有吃到半份的主食類,24.1%有吃到全穀類,88.4%有吃到半份的蔬菜類,72.4%有吃到半份的水果,42.3%有吃到半份的奶製品,94.0%有吃到半份的肉魚蛋豆類,66.2%有喝到一杯的含糖飲料或甜湯,61.3%有喝到一杯 240cc 的茶,22.9%有喝到一杯 240cc 的咖啡(表 B96-98);在過去的一星期裡,有 36.1%的完訪者,有吃過營養補充品(表 B99)。

在用餐情形方面,87.4%的完訪者一天中會吃早餐,1.1%會吃早點,95.7%會吃午餐,2.3%會吃午點,98.1%會吃晚餐,13.6%會吃宵夜(表 B100)。在用餐時間方面,完訪者有固定吃早餐、午餐、與晚餐的比例分別是 72.8%、81.0%、及 79.1%(表 B101-B102)。

在一星期的外食次數方面,完訪者一星期早餐平均外食次數為 3.6 次(標準差 3.11),午餐為 3.8 次(標準差 2.98),晚餐為 2.5 次(標準差 2.9),宵夜或點心為 0.6 次(標準差 1.61)(表 B103-B106)。

在油脂調理類食物方面，完訪者平均每天吃的食物中，有 56.3%在調理過程有一半以上是以油煎、油炒、及油炸等方式製作(表 B107)。

在自覺健康狀況方面，目前自覺健康狀況為「好」(包含極好的、很好、跟好)者占 63.0%，目前自覺健康狀況為「不好」的比例為 3.3%(表 B108)。跟一年前之健康狀況比較之下，自覺健康狀況比較好的(包含好很多、好一些)占 15.9%，自覺健康狀況比較不好的(包含差一些跟差很多)比例為 23.1% (表 B109)。

#### (五)全民健康保險利用

在全民健保納保情形方面，最近一個月內，98.5%有加入全民健保，1.3%中斷健保，0.1%從未加入健保(表 B110)，而最近一個月內未加入健保的原因中，42.5%為收入不穩或太少，32.0%為積欠保費不敢投保，24.6%為失業，10.4%為工作轉換尚未投保(表 B111)。

### 四、65 歲以上個人健康狀態、醫療與預防保健利用、個人健康行為、生活參與及長期照護服務使用、及全民健康保險利用

#### (一)個人健康狀態

在目前居住情形方面，12.1%之受訪者目前為獨居，其中居住在「區」及「市」之男性受訪者獨居比例較高，又女性居住在「鄉」、「鎮」都市化程度之獨居比例則相對較高(表 C1)。在自覺健康狀況方面，38.0%受訪者表示目前自覺健康狀況為「好」，另有 19.6%表示目前自覺健康狀況為「不好」(表 C2)。7.4%之受訪者表示自覺健康狀況較一年前好(包含好很多、好一些)，另有高達 39.2%表示自覺健康狀況較一年前差(包含差一些跟差很多)(表 C3)。與身邊年紀差不多的人比較，則有 33.9%之受訪者表示自覺健康狀況比別人「好」(包含比別人好很多跟好一些)，另有 17.6%覺得健康狀況比別人「差」(表 C4)。

就高血壓罹患情形，65 歲以上完訪者有 49.2%自述曾罹患高血壓，其中 98.3%經醫護人員告知，而有罹患高血壓的完訪者中，90.1%表示目前醫師有開立降血壓藥物(表 C5)，幾乎每天量血壓的有 27.1%，每週量 1-2 次的有 15.7%，每月量 2-3 次的有 14.8%，每月量少於 1 次或是沒有定期量的有 42.5%(表 C7)；目前醫師有開立降血壓藥物的完訪者中，0.7%沒在服用，8.9%偶爾或必要時服用，90.5%經常或按時服用(表 C6)。

在糖尿病罹患情形方面，18.8%的完訪者自述曾罹患糖尿病，其中 99.4%經醫護人員告知(表 C8)，知道自己罹患糖尿病之平均年齡為 62.4 歲(標準差 10.69)(表 C9)；有罹患糖尿病的完訪者中，有 90.8%表示目前有服用醫師開立的糖尿病藥物(表 C10)，針對有使用胰島

素之受訪者，經常或按時服用者占 95.4%，而有服用降血壓藥物的受訪者，經常或按時服用者則占 96.6%(表 C11)；就抽血(驗血糖)檢查方面，29.9%罹患糖尿病的完訪者至少每月做一次抽血(驗血糖)檢查，50.4%係至少 3 個月做 1 次，5.1%至少半年做 1 次，2.3%至少 1 年做 1 次，另有 12.3%則是不定期做檢查(表 C12)；在其他糖尿病相關檢查方面，有 43.8%罹患糖尿病的完訪者有因為糖尿病去做眼底(視網膜)檢查，62.7%有做尿液腎功能檢查，22.9%確定有做尿液微量白蛋白檢查，58.3%會做糖化血色素檢查(表 C13)，另有 32.2%會因為要控制病情而自我驗血糖，其中 23.0%會每天驗好幾次，22.0%每 2-3 天驗 1 次，8.4%每 4-6 天驗 1 次，46.7%則是一星期或超過一星期才驗 1 次(表 C14)。

在高血脂罹患情形方面，24.6%的完訪者自述曾罹患高血脂，其中 98.5%經醫護人員告知(表 C15)，針對罹患高血脂的完訪者，有 50.3%表示目前醫師有開立降血脂藥物，83.8%表示目前經常或按時服用降血脂藥物，偶爾或必要時服用者則有 10.7%(表 C16)。

就三高(高血壓、糖尿病、高血脂)疾病患者，除了藉由吃藥方式控制病情之外，有 66.8%之高血壓患者係藉由飲食控制方式，34.1%透過養成運動習慣，28.4%由生活規律、避免熬夜、與放鬆壓力來控制病情(表 C17)；另有 79.4%之糖尿病患者藉由飲食控制方式，32.4%透過養成運動習慣，25.4%由生活規律、避免熬夜、與放鬆壓力來控制病情(表 C18)；至於高血脂患者中則有 78.6%係藉由飲食控制方式，34.8%透過養成運動習慣，22.6%由生活規律、避免熬夜、與放鬆壓力來控制病情(表 C19)。

就中風罹患情形，7.0%的完訪者自述曾發生過中風，其中 94.6%經醫護人員確告知，另有 6.4%之完訪者自述曾發生過小中風(表 C20)。在氣喘罹患情形，4.6%的完訪者曾被醫師診斷罹患氣喘，其中 32.3%在過去 12 個月內曾氣喘病發(表 C21)；另就過去 12 個月內曾氣喘發作的完訪者，有 17.7%表示過去 30 天內每天都發作，一週超過 2 次的有 5.6%，一週 1-2 次的有 3.9%，一週不到 1 次的有 19.5%，過去 30 天內都沒發生則有 53.4%(表 C22)，而當氣喘發作時之處理方式，29.2%會使用吸入劑型藥物，29.8%會服用醫師開立的處方藥物，14.1%會使用上述兩種藥物，7.8%會立即就醫，另有 19.1%不做任何處理(表 C23)。在腎臟病罹患情形，8.1%的完訪者自述曾罹患腎臟病，其中 99.5%係經醫護人員告知(表 C24)，而有罹患腎臟病的完訪者，有 30.9%表示現在經常或按時服用治療腎臟病藥物，偶爾或必要時服用者則有 3.0%(表 C25)。

就最近一年內其他的疾病與症狀之罹患情形，16.7%的完訪者自述曾罹患心臟病，其中 97.5%係經醫師診斷(表 C26)；8.6%自述曾罹患痛風，其中 85.9%經醫師診斷(表 C27)；6.8%自述曾罹患胃潰瘍或十二指腸潰瘍，其中 95.8%經醫師診斷(表 C28)；3.7%自述曾罹患慢性阻塞性肺疾病，其中 87.9%經醫師診斷(表 C29)；5.3%自述曾罹患非癌症之肝膽疾病，其中 99.8%經醫師診斷(表 C30)；26.6%自述曾罹患骨質疏鬆，其中 86.7%經醫師診斷(表 C31)；

2.2%經醫師診斷曾罹患癌症(表 C32); 14.8%自述曾罹患關節炎, 其中 84.9%經醫師診斷(表 C33); 3.3%自述曾罹患精神疾病, 其中 77.4%經醫師診斷(表 C34); 22.6%的男性完訪者自述曾罹患非癌症之攝護腺疾病, 其中 89.09%經醫師診斷(表 C35); 1.5%的完訪者自述曾罹患髌骨骨折, 其中 79.1%經醫師診斷(C36); 9.0%的完訪者自述曾罹患脊椎骨骨刺, 其中 97.8%經醫師診斷(C37); 9.3%的完訪者自述曾罹患貧血, 其中 84.1%經醫師診斷(C38); 0.4%的完訪者經醫師診斷曾罹患癲癇(C39); 2.2%的完訪者自述曾罹患巴金森氏症, 其中 88.9%經醫師確診斷 C40); 5.8%的完訪者自述曾罹患失智症, 其中 79.4%經醫師診斷(C41); 2.9%的女性完訪者自述曾罹患非癌症之子宮卵巢疾病, 其中 96.3%經醫師診斷(表 C42)。

就跌倒及骨折經驗, 17.5%的完訪者過去一年曾經跌倒或摔倒過, 平均跌倒 1.9 次(標準差 1.73)(表 C43)。就小便情形, 74.5%的完訪者表示過去一年裡沒有小便方面的問題, 10.3%出現有時候無法控制小便的情形, 9.2%則有排尿困難的問題(表 C44)。在疼痛情形方面, 17.9%的完訪者最近一年有手臂、手肘、手腕疼痛的問題, 25.6%有髌、膝關節及腳踝方面的疼痛問題, 10.4%有背部或胸部疼痛的問題(表 C45)。

在聽力狀況方面, 幾乎所有的完訪者皆沒有戴助聽器(98.3%)(表 C46), 且聽力正常(80.9%), 而就有戴助聽器的完訪者(1.8%), 46.9%聽力有點問題, 22.6%一點也聽不清楚(表 C47)。在視力狀況方面, 經醫師告知有近視、白內障、及老花眼的比例, 分別是 9.6%、42.6%、及 68.4% (表 C48)。

在牙齒健康方面, 65.0%的完訪者有缺牙的情形, 22.0%沒有裝任何的假牙, 34.0%有裝固定式假牙, 33.7%有裝活動式假牙, 10.4%是兩種假牙都有裝(表 C49); 就刷牙或清潔假牙情形, 完訪者通常 1 天平均刷牙或清潔假牙 2.0 次(標準差 1.14)(表 C50), 就不同刷牙(或清潔活動假牙)時間, 85.1%表示通常在早上起床後刷牙, 62.9%在睡覺前, 22.7%在午餐後, 19.7%在晚餐後, 16.2%早餐後, 4.0%在每次吃完點心後(表 C51)。

就對腎臟病預防之認知情形, 有 60.8%認為「不要吃太鹹」可以減少得到腎臟病, 其次有 36.7%認為可藉由「飲食控制」, 31.4%認為「不要隨便吃藥」, 21.1%認為「多喝開水」, 以及 17.3%認為「生活要正常」來預防腎臟病發生(表 C52)。

在沒有人幫忙下, 獨自行動能力方面, 49.8%的完訪者表示其行動能力良好, 50.3%是行動能力不良(表 C53), 其中 38.6%做彎腰、跪下及蹲下等動作有困難(表 C54), 16.0%從一房間走到另一房間有困難(表 C55), 34.1%爬 10 階樓梯有困難(表 C56), 29.2%走 400 公尺有困難(表 C57), 10.9%用手指抓握東西有困難(表 C58), 31.1%用單手提 4 公斤重物有困難(表 C59), 10.9%雙手舉起手臂超過頭有困難(表 C60), 9.7%用手轉動鑰匙開鎖有困難(表 C61)。

在沒有人幫忙下，獨自活動功能方面，65.8%的完訪者活動功能良好，34.2%活動功能不良(表 C62)，其中 12.9%進食有困難(表 C63)，24.4%洗澡有困難(表 C64)，24.5%穿脫衣服有困難(表 C65)，22.6%上廁所有困難(表 C66)，21.2%上下床有困難(表 C67)，25.2%室內走動有困難(表 C68)。在沒有人幫忙下，獨自活動功能之受限情形，1.8%的完訪者表示活動功能不受限制，98.2%活動功能受到限制(表 C69)，其中 87.8%做烹飪活動有困難(表 C70)，90.0%外出採買有困難(表 C71)，60.4%使用電話有困難(表 C72)，55.6%服用藥物有困難(表 C73)，85.8%做輕鬆家務有困難(表 C74)，85.7%洗衣服有困難(表 C75)，96.1%打掃家裡有困難(表 C76)，另有 12.9%理財(清楚並且可以掌控自己的金錢)有困難(表 C77)。

在骨密度情形方面，36.6%的完訪者曾做過骨密度檢查，而在最近 1 次檢查中，有 42.8%之檢查結果為骨質疏鬆，22.5%骨密度低但未達骨質疏鬆程度，34.6%則為骨密度正常(表 C78)。

## (二)醫療與預防保健服務利用

在醫療利用方面，當身體覺得不舒服時，最常處理的方式中，68.0%會去看西醫，12.8%會多喝水、多休息、多運動來處理，10.7%會去藥房買藥吃，3.6%去看中醫，2.7%不做任何處理，0.1%尋求民俗療法或宗教治療(表 C79)；在過去六個月內，有 54.9%的完訪者身體曾不舒服且有去看醫生，10.0%曾不舒服但沒去看醫生(表 C80)，而沒去看醫生的原因中，61.3%為覺得不嚴重不需要，37.3%為自行服藥處理，3.1%因為負擔不起，3.1%覺得等候掛號或看診的時間太久(表 C81)。在預防注射方面，49.7%的完訪者在過去一年內曾接受過流感疫苗預防注射，13.4%接受過肺炎鏈球菌疫苗注射(表 C82)。

在門診與住院利用方面，過去一年內有 18.3%的完訪者有掛急診，15.1%有住院，34.3%有看過牙醫門診，而過去一個月內有 46.5%看過西醫門診，6.8%有看過中醫門診；有利用過的完訪者中，過去一年平均利用次數為，急診 1.7 次(標準差 1.56)，住院 1.7 次(標準差 1.66)，牙醫門診 3.7 次(標準差 4.39)，而過去一個月西醫門診平均利用過 2.2 次(標準差 2.2)，中醫門診 2.7 次(標準差 2.73)(表 C83、C85、C87、C89、C91)；在健保卡使用及自費金額方面，過去一年有利用過急診、住院、牙醫，或過去一個月有利用過西醫與中醫門診的完訪者中，除了看中醫門診 83.4%、看牙醫門診 87.7%是有使用健保卡外，其餘健保卡使用比例皆超過 99%，自費金額分別是急診 2795.7 元(標準差 12089.23)，住院 19709.6 元(標準差 34997.16)，牙醫門診 19491.1 元(標準差 371201.2)，西醫門診 228.36 元(標準差 262.06)，中醫門診 368.3 元(標準差 758.87)(表 C84、C86、C88、C90、C92)。

在檢查與預防保健方面，90.2%的完訪者過去一年內有量過血壓，53.8%有做過抽血或扎針驗空腹血糖，16.7%有做過抽血或扎針驗飯後血糖，45.7%有做過血脂肪檢查(表 C93)。

在老人免費健康檢查認知方面，對於政府有提供 65 歲以上民眾每年 1 次免費健康檢查這項福利政策，76.9%的完訪者是知道的，不知道的有 23.1%，而知道且曾利用過的完訪者有 61.2%，不曾利用過的有 38.9%(表 C94)，其中不曾利用過的原因，50.4%覺得自己不需要檢查，14.5%已另外做了檢查，8.7%表示沒空去檢查，6.6%表示此健檢服務項目太少且效果不好，6.1%不知道要去哪裡檢查(表 C95)；在其他政府提供的健康檢查以外的方面，過去一年內有 9.3%的完訪者曾利用過政府提供的免費健康檢查以外的檢查，其中 47.3%為自費型健康檢查，18.6%為縣市政府補助的健康檢查，34.9%為其他類型的檢查，這些檢查平均自費 13384.9 元(標準差 17346.66)(表 C96、C97)。

在乳房篩檢方面，13.9%的女性完訪曾做過乳房超音波檢查，11.5%曾做過乳房攝影檢查，21.0%曾做過上述兩種檢查，53.6%則兩種檢查都沒做過(表 C98)；從沒做過或超過兩年沒做過兩項乳房檢查的原因中，63.1%覺得身體健康而沒有需要做，10.8%因為太忙而沒有時間做(表 C99)。在子宮頸抹片檢查方面，47.4%的女性完訪者曾做過子宮頸抹片檢查，而最近 3 年內有 62.3%做過此項檢查，沒做過的有 37.7%(表 C100)；從未做過或是超過三年沒做過子宮頸抹片檢查的原因，其中 45.3%為覺得身體健康沒有需要，33.8%認為年紀大了不用做(表 C101)。在大腸癌篩檢方面，35.8%的完訪者，曾做過糞便潛血檢查，18.0%曾做過乙狀結腸或結腸鏡檢查(表 C102)，而沒做過上述兩項大腸癌檢查的原因中，63.5%覺得身體健康而沒有需要做，13.6%不知道有這種檢查，12.1%認為年紀大了不用做(表 C103)。

### (三)個人健康行為

在飲酒方面，39.7%的完訪者曾經喝過酒，其中最近一次喝酒的時間，41.8%已超過一年，28.84%是最近七天，10.9%在一個月到半年內，10.4%在一星期到一個月內，8.1%在半年到一年內(表 C104)；在最近一年內有喝過酒的完訪者中，58.0%從來都沒有喝醉過，而最近一次喝醉酒的時間中，0.7%在最近 7 天內，1.3%在一星期到一個月內，5.0%在一個月到半年內，0.6%在半年到一年內，34.5%已超過一年(表 C105)；在最近一個月以內曾喝過酒的完訪者中，1.5%在過去一個月有暴飲的情形，98.5%沒有此一情形(表 C106)。

在吸菸情形方面，66.5%的完訪者從未吸過菸，2.5%曾吸過但未超過 5 包(100 支)，31.0%曾吸菸且超過 5 包，而有 12.3%的完訪者現在仍有吸菸，87.8%現在沒有吸菸(表 C107)；在目前每天吸菸的完訪者中，過去 30 天內平均吸 15.4 支菸(標準差 10.83)(表 C108)。

在二手菸暴露方面，41.8%的完訪者在過去一星期內曾暴露於二手菸，暴露地點有 44.1%在家裡，36.6%在親友住處，7.2%在自己的工作場所或辦公室，66.8%在其他室外公共場所(表 C110)。

在嚼檳榔情形方面，87.1%的完訪者從未嚼過檳榔，3.0%只嚼過 1-2 次，10.0%曾嚼超過 2 次檳榔(表 C111)；在最近六個月內有嚼過檳榔的完訪者中，52.4%每天都會嚼，12.6%每週嚼 3-5 天，12.4%每週嚼 1-2 天，22.5%每週嚼少於 1 天(表 C112)，而扣除戒嚼檳榔的時間後，4.9%的完訪者已經嚼了不到一年到一年左右，4.2%嚼了 2-3 年，1.0%嚼了 4-5 年，3.0%嚼了 6-10 年，8.6%嚼了 11-15 年，78.4%嚼了 20 年以上(表 C113)；目前還在嚼檳榔的主要原因，30.6%是嚼習慣了，20.4%是無聊的時候就會想吃，15.5%是受到周圍環境及朋友的影響，13.9%因為吃的不多且沒上癮(表 C114)；在第一次嚼檳榔的主要原因中，36.8%是因為好奇，22.8%是受到家人或朋友的影響，17.4%是商場或工作上需要，11.2%是為了交朋友(表 C115)；對於嚼檳榔導致癌症的認知，65.3%的完訪者認為「即使檳榔不含紅白灰、荖葉、荖花等添加物，也具有致癌性」(表 C116)。

在勞動與運動方面，16.0%的完訪者過去兩個禮拜內有從事費力性勞動，53.0%有做過運動(表 C117)。

在日常生活行為方面，完訪者平均一天坐著不動的時間為 5.2 小時(標準差 2.83)，通常實際睡著的時間為 6.3 小時(標準差 1.75)(表 C118)。

在睡眠方面，68.7%的完訪者有午睡習慣(表 C119)，平均午睡時間為 77.0 分鐘(標準差 37.60)(表 C120)；在睡覺打鼾情形方面，17.7%的完訪者一星期內睡覺時常常打鼾 5 次以上，16.3%打鼾 3-4 次，17.8 打鼾 1-2 次，48.3%從來不打鼾(表 C121)；在睡覺時岔氣情形方面，1.0%的完訪者一星期內睡覺時常常岔氣、喘不過氣、或呼吸暫停 5 次以上，3-4 次者有 2.2%，1-2 次者有 6.6%，90.2%從來沒有類似情形(表 C122)；在失眠方面，12.9%的完訪者曾經醫師診斷有失眠的情形(表 C123)。

在腰圍與體重相關情形方面，65 歲以上的完訪者平均腰圍 85.6 公分(標準差 9.82)，其中 47.8%有腰圍過粗的情形(表 C124)；完訪者的平均體重為 60.8 公斤(標準差 10.04)(表 C125)，其中有 14.8%體重過輕，43.5%體重正常，25.2%體重過重，16.5%有肥胖的情形(表 C126)。

在飲食狀況方面，6.0%的完訪者有長期吃素的習慣(表 C127)；過去一整天的各類膳食攝取情形中，97.6%的完訪者有吃到半份的主食類，24.6%有吃到全穀類，88.2%有吃到半份的蔬菜類，76.0%有吃到半份的水果，45.2%有吃到半份的奶製品，89.7%有吃到半份的肉魚蛋豆類，36.6%有喝到一杯的含糖飲料或甜湯，38.1%有喝到一杯 240cc 的茶，9.7%有喝到一杯 240cc 的咖啡(表 C128-C130)；在過去的一星期裡，有 41.0%的完訪者，有吃過營養補充品(表 C131)。

在用餐情形方面，96.7%的完訪者一天中會吃早餐，2.2%會吃早點，99.1%會吃午餐，4.2%會吃午點，99.4%會吃晚餐，4.3%會吃宵夜(表 C132)。



在用餐時間方面，完訪者有固定吃早餐、午餐、與晚餐的比例分別是 87.9%、90.2%、及 90.9%(表 C133-C134)。

在一星期的外食次數方面，完訪者一星期早餐平均外食次數為 1.2 次(標準差 2.38)，午餐為 1.0 次(標準差 2.09)，晚餐為 0.7 次(標準差 1.83)，宵夜或點心為 0.1 次(標準差 0.76)(表 C135-C138)。

在油脂調理類食物方面，45.6%的完訪者平均每天吃的食物中，有半數以上以油煎、油炒、及油炸等方式製作(表 C139)。

#### (四)生活參與及長期照護服務使用

在生活參與方面，最近三個月內有 64.2%的完訪者會幫忙打掃家裡(表 C140)，82.5%在一週內會跟子女見面至少 1 次(表 C141)，15.1%每週會跟兄弟姊妹見面至少 1 次(表 C142)，15.7%每週會跟其他親戚見面至少 1 次(表 C143)，41.4%每週會跟朋友聯絡至少 1 次(表 C144)，59.2%每週會跟鄰居聊天、互動至少 1 次(表 C145)，17.7%的完訪者會幫忙照顧小孩(表 C146)，8.2%的完訪者目前擔任義工或志工(表 C147)，26.4%的完訪者會參加宗教活動(表 C148)，22.5%的完訪者會參加社區或鄰里的團體或活動(表 C149)。

在長期照護機構或服務利用情形方面，在過去一年裡有 2.6%的完訪者曾住過護理之家，0.7%曾使用過政府推廣的「居家服務」，4.1%曾雇用過看護來家裡照顧自己，0.5%曾使用過醫療院所附設的「居家護理」服務，0.3%曾使用過「日間照護」或「日間托老」服務，不到 0.1%曾使用過「喘息服務」(表 C150)。

#### (五)全民健康保險利用

在全民健保納保情形方面，最近一個月內，99.6%有加入全民健保，0.1%中斷健保，0.4%從未加入健保(表 C151)，而最近一個月內未加入健保的原因中，31.0%覺得保費太貴，26.6%為收入不穩或太少(表 C152)。

## 肆、討論

我國自 2001 年建立每間隔四年固定辦理國民健康訪問調查迄今，已完成三次的調查，以下就三次調查之部份結果，進行整體的描述。

### 一、吸菸、嚼檳榔、及體重分佈情形

在吸菸方面，不同性別的完訪者，男性在 2001 年、2005 年、及 2009 年 3 次調查中，目前有吸菸比例分別是 40%、40.5%、及 35.4%，而女性則是 3.6%、5%、及 5.1%；不同年齡的完訪者，12-17 歲在 3 次調查中的目前有吸菸比例，分別是 3.8%、3.3%、及 2.6%，而 18 歲以上則是 23.9%、25.2%、及 22.2%(圖 4)。在嚼檳榔方面，不同性別的完訪者，男性在 2001 年、2005 年、及 2009 年 3 次調查中，曾經嚼過檳榔的比例分別是 17.0%、22.0%、及 24.7%，而女性則是 1.5%、1.1%、及 1.3%；不同年齡的完訪者，12-17 歲在 3 次調查中，曾經嚼過檳榔的比例，分別是 1.1%、0.5%、及 1%，而 18 歲以上則是 10.2%、12.9%、及 14.3%(圖 5)。在體重分佈方面，不同性別的完訪者，男性在 2001 年、2005 年、及 2009 年 3 次調查中的平均身體質量指數(Body Mass Index, BMI, 身高/(體重)<sup>2</sup>)分別是 23.7、24.1、及 24.4，而女性則是 22.4、22.7、及 22.9；不同年齡的完訪者，18-64 歲在 3 次調查中，平均 BMI 分別是 23.0、23.3、及 23.6，而 65 歲以上則是 23.4、23.9、及 24(圖 6)；由於青少年時期之發育情形跟成年人大不相同，因此僅就 18 歲以上之完訪者進行分析探討 BMI 之分佈，12-17 歲之青少年則不列入討論。

此外，由於問卷中的飲酒相關題組在此次 NHIS 調查中已全面更新，不同於前兩次調查之內容，並無法得到相同的回答基礎，因此 3 次調查的飲酒行為也不列入討論之中。

### 二、綜合討論

為了延續 2005 年三方合作之機制，國家衛生研究院、國民健康局、及食品藥物管理局(整併前之管制藥品管理局)在 2008 年 7 月份共同簽署合作備忘錄，除了直接因應 2009 年的第三次 NHIS 規劃作業外，也對未來建立一個長遠的合作機制，以利往後相關調查作業的順利推動與執行。此次調查由於採用了 CAPI 進行面訪作業，再加上導入附加題組的做法，增加了面訪之便利性，不僅可提昇調查資料收集品質與處理效率，也能在有限空間的限制下，收集到更多具全國代表性的國人重要健康相關議題，對於面訪時間更能控制與掌握，再加上針對各環節的細節與問卷內容等的密集訪訓，因此完訪率高達 84%，超越 2005 年的 81%，在詐騙集團猖狂，民眾個人隱私權抬頭的今日，已是相當良好的成果。雖然各縣市完訪樣本之年齡與性別與母群體的分佈是相近的，縱使具備縣市代表性，在加權處理上較不會造成估計值

的差異，但在推估全國時，仍需要利用加權以得到不偏的估計值。本調查之加權數是依據性別與年齡層之人口數計算而得，且複雜抽樣法的變異數不能直接計算，必須考量抽樣方法方能進行資料之比較。

此外，承襲過去兩次的調查，亦針對當前諸多衛生業務單位亟須了解的重要議題，與已達成階段性任務的舊有議題，進行汰除與更新。然而，礙於面訪時間不宜過長，所有的新舊議題仍需加以取捨，故難免有遺珠之憾。由於資源取得不易，為使有限資源能得到最大發揮，往後的調查中，在提出當前新的重要關注議題的同時，也應兼顧舊有的仍需持續關心的大眾議題，如此方能維持整份問卷的平衡度，才不會導致顧此失彼的不公平情形。在提出眾多新議題的同時，必需考量與國內其他調查內容之重疊性，並選擇具有急迫性與最優先關注的題目再予提出，透過問卷設計會議討論出兼顧學術與衛生實務雙方需求的題目，就能進一步得到能夠作為政府制定衛生政策、完善監控國人健康、以及學術研究支持的調查結果。

本報告系針對 2009 年 NHIS 中，國民健康訪問部份之結果做全面性描述，藥物濫用之結果可見報告第二部份。本次調查結果涵蓋國人自述健康狀況，醫療服務利用，健康行為，特定疾病之相關知識等層面，且調查結果皆可與前兩次之結果相比較，並評估 2001 年至 2009 年間的衛生政策或重大健康問題，對國人健康現況及健康行為的影響。調查資料將於對外釋出後提供給有興趣進一步分析之學者專家使用，歡迎各界提出申請，資料內容與對外釋出之相關訊息請參閱前述之 NHIS 專屬網頁。

## 誌謝

本研究資料來自於 2009 年國民健康訪問暨藥物濫用調查之結果，感謝財團法人國家衛生研究院(計畫編號：98A1-PHPP25-014、99A1-PHPP25-014)、行政院衛生署國民健康局(計畫編號：DOH-98-HP-2701、DOH-99-HP-2701)、以及行政院衛生署管制藥品管理局(計畫編號：BS-094-PP-04、BS-095-PP-04)之經費提供或補助，感謝行政院衛生署統計室、資訊中心、科技發展組與企劃處等單位對本項調查計畫提供之協助，並感謝各縣市衛生局、警察局、民政局(處)，各樣本鄉鎮市區衛生所或健康服務中心、派出所、鄉鎮區公所等機關在各樣本地區實地訪查工作上所提供之行政協助，此外，也感謝「165 反詐騙專線」，於接獲民眾有關本調查真實性之查證電話時，予以答復確認。

在此謹向參與本調查工作的 163 位訪員、為品質把關的調查作業中心 11 位輔導員與 4 位核閱員、眾多協助配合接受訪問提供資料的受訪民眾、各地協助訪員排除困難之熱心人士，以及所有參與本計畫工作人員，致上誠摯的謝意。此外也感謝國民健康局調查研究中心本項調查工作團隊協助校閱報告內容。

希望這些辛苦收集得來的資料，能有助於政府擬定民眾健康促進之衛生保健政策。

# 圖 表





圖 1、「國民健康訪問暨藥物濫用調查」分工暨流程圖



圖 2、各縣市中選「鄉鎮市區」的地理分布及其樣本數範圍



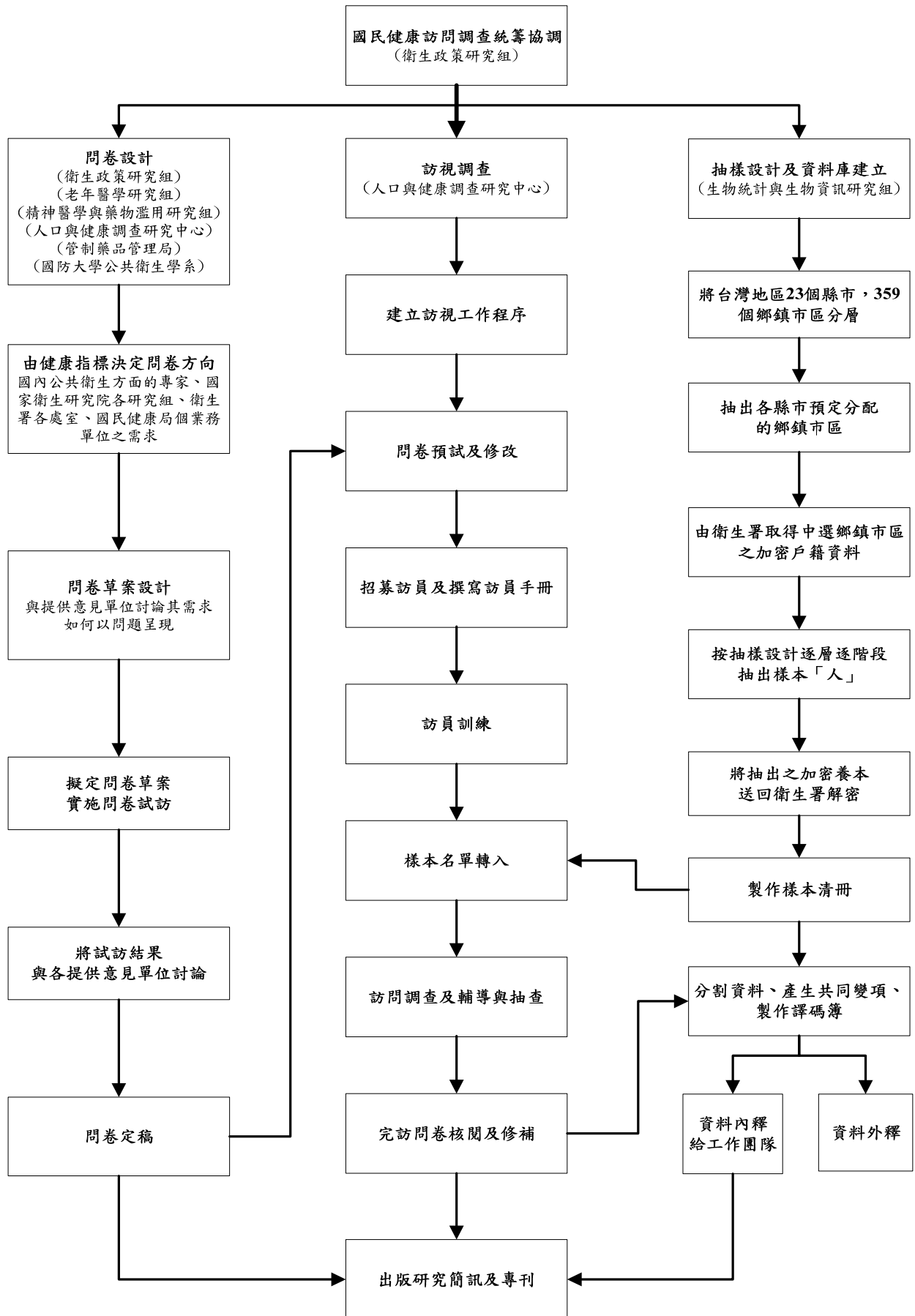

圖 3、各縣甲元訪率平均圖

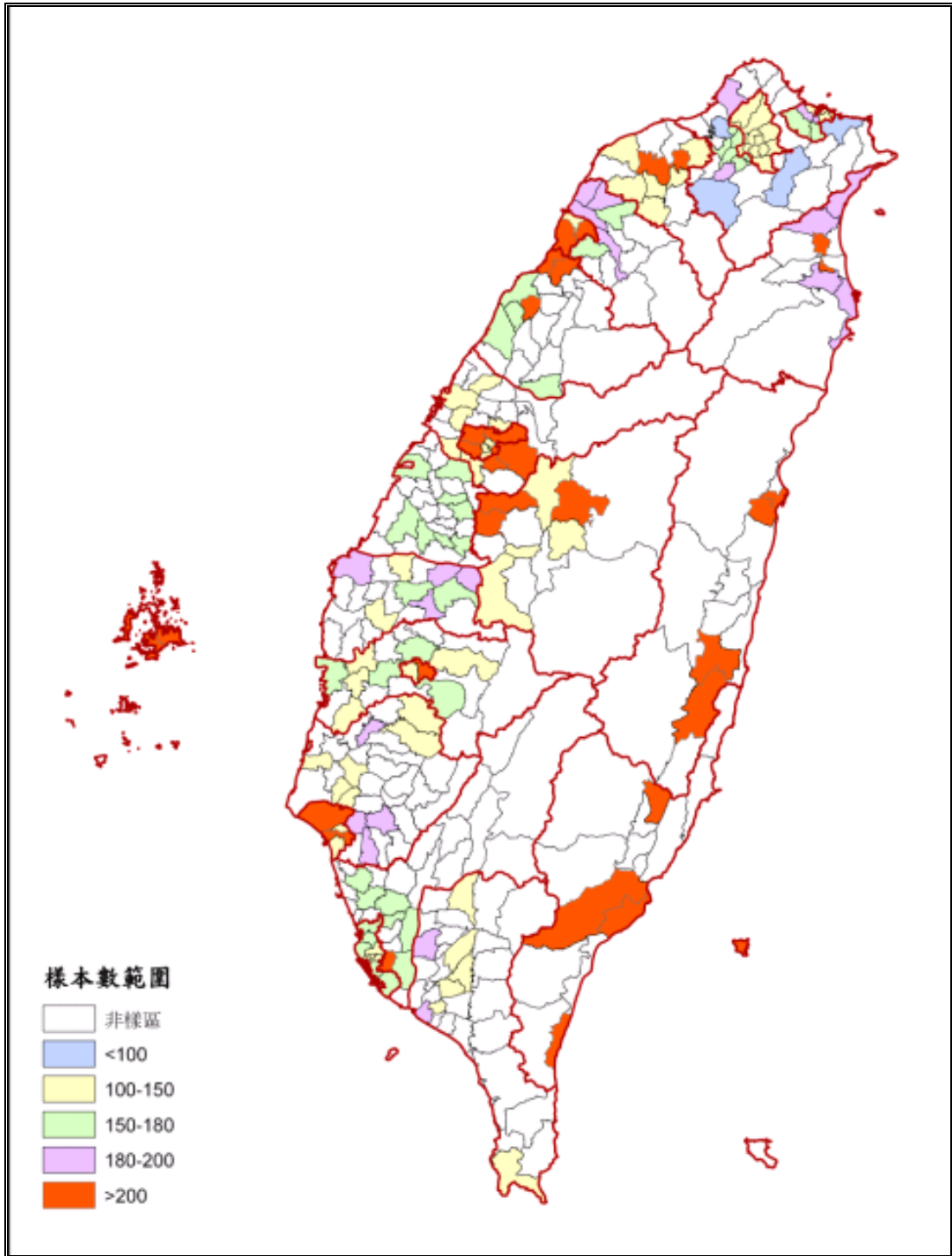

圖 4、2001、2005、2009 三次 NHIS 調查目前吸菸情形 (指曾吸菸超過 5 包，且最近 1 個月每天吸或偶爾吸菸)

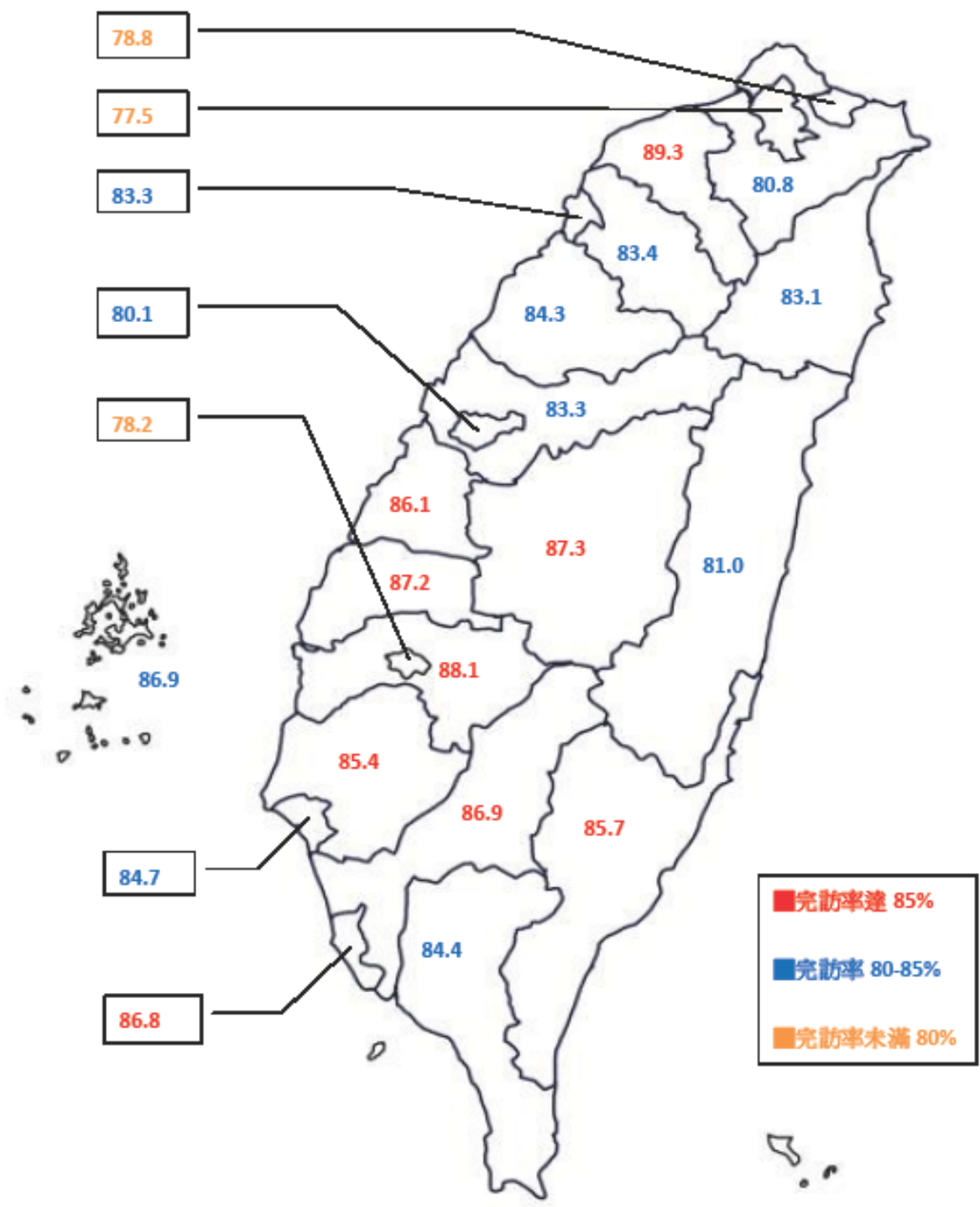

圖 5、2001、2005、2009 三次 NHIS 調查曾嚼過檳榔情形(指曾嚼超過 2 顆)

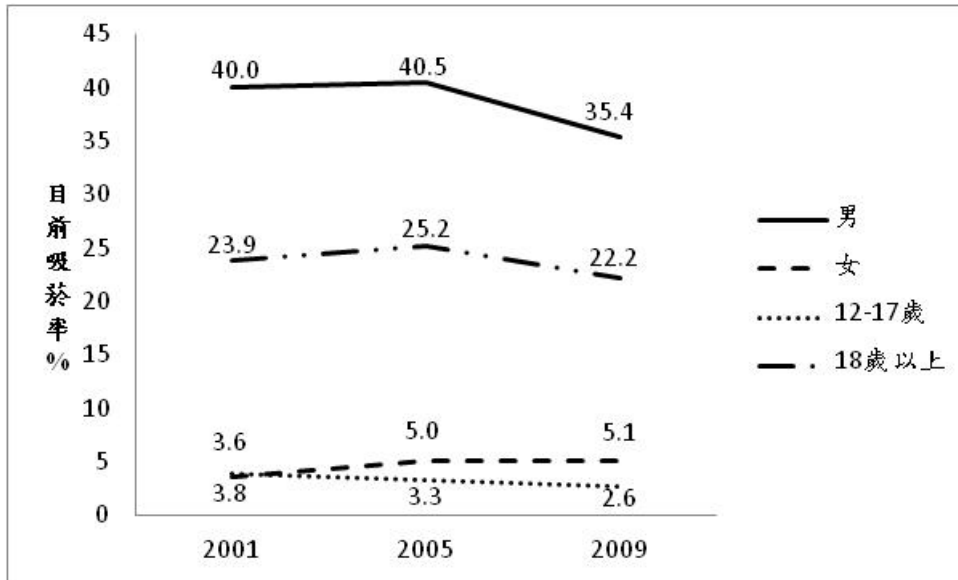

圖 6、2001、2005、2009 三次 NHIS 調查平均 BMI 分布情形

表 1、2009 年國民健康訪問調查負責單位與人員(註:問卷設計當時負責人員)

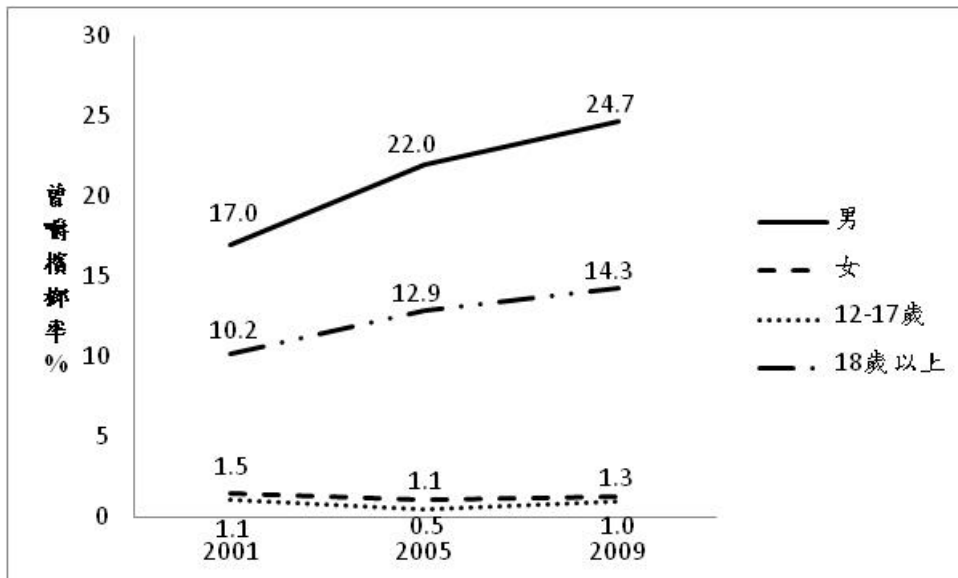
單位	人員
國家衛生研究院	郭耿南前組主任
衛生政策研究組 (現醫療保健研究組)	張新儀副研究員 于勝宗、江啟永、劉文玲
生物統計與生物資訊研究組	熊昭組主任 (現為群體健康科學研究所所長) 陳主智副研究員、王琬斯博士、翁文舜、鍾曉君、劉季鑫
老年醫學研究組	藍祚運副研究員 吳名祥、林家仔
精神醫學與藥物濫用研究組 (現精神與成癮醫學研究組)	陳娟瑜副研究員 陳光宏
國民健康局	吳秀英前副局長
人口與健康調查研究中心	問卷設計小組： 洪百薰主任 林宇旋簡任技正、陳玉梅科長 蕭美慧薦任技士、劉怡姝、陳淑眉、許哲瑋、張德安、江俊薇 督導： 劉淑芬、柯秀月、廖秀玲、黃亞珍、黎炳堯、林秋梅
衛生保健社區調查作業中心 (委託亞洲大學承辦)	李美玲副教授、林秀雲主任 劉夏園副主任 輔導員： 邱湘婷、林鈺庭、黃麗雪、陳妙娟、黃采莉、賴詩欣、李佳玟、姚姿伶、陳欣瑜、劉笏芊、黃杏蓮
管制藥品管理局(現食品藥物管理局)	簡俊生前局長
預警宣導組	蔡文瑛副組長、劉淑芬主任 周燕玉科員、林景祥研發替代役

表 2-1、2005 年與 2009 年 NHIS 問卷之比較-未滿 12 歲個人問卷

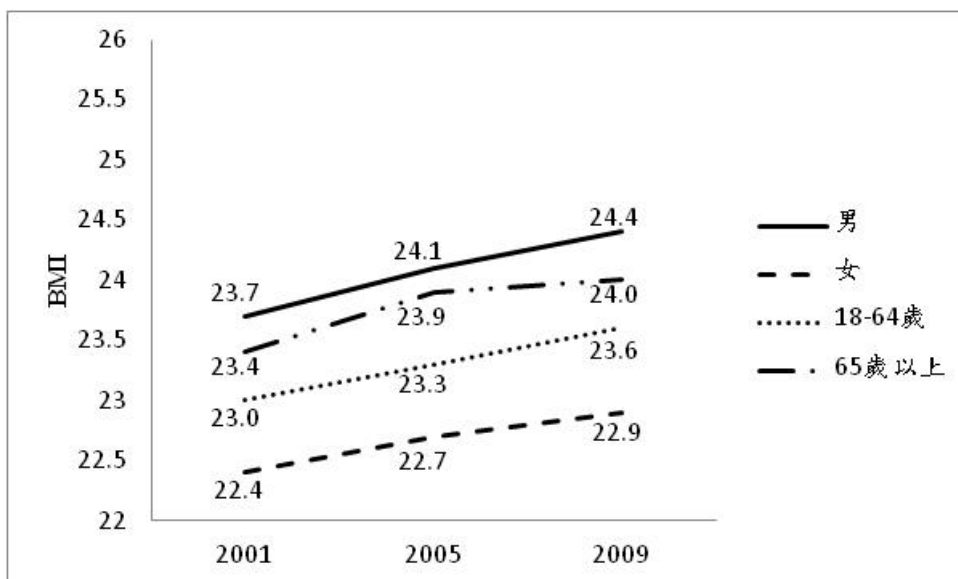
註 1: 由於 2009 年採用電腦輔助調查系統(CAPI)進行面訪作業，因此 2005 年之部份表列式題目，改為條列式，並取消”其他”選項之開放填答功能。

註 2: 詳細題目變更之對照表請參閱 NHIS Web (<http://nhis.nhri.org.tw>)。

項目	調查時間		2009 年之不同處
	2005	2009	
<b>A、兒童基本資料</b>			
代答者身份	√	√	
性別	√	√	
年齡	√	√	
父母婚姻狀況	√	√	
居住安排	√	√	
父母親教育程度	√	√	
父母親籍貫	√	√	選項有調整
<b>B、兒童健康狀態</b>			
目前健康狀況	√	√	
目前健康狀況與同年齡比較	√	√	
目前健康狀況和一年前比	√	√	
身高	√	√	
體重	√	√	
早產兒	√	√	
氣喘罹病情形	√	√	題組全部更換
過敏症狀	√		刪除
過敏誘發因子	√		刪除
過敏遺傳因素	√		刪除
聽力	√	√	題目有調整
視力	√	√	題目有調整
輔具使用	√		刪除
交通事故傷害	√	√	題目有調整
跌倒/跌落/墜落傷害	√	√	
燒燙傷	√	√	題目有調整
其他事故傷害	√	√	
<b>C、兒童健康行為</b>			
交通安全	√	√	
口腔衛生	√	√	
個人衛生習慣	√	√	
飲食型態	√	√	刪除原食物種類攝取題目
食物攝取		√	全新題組
飲食習慣		√	全新題組
體重控制	√	√	

日常生活行為	V	V	
2-4 歲日常生活問題	V		刪除
4-12 歲日常生活問題	V		刪除
<b>D、兒童醫療服務利用情形</b>			
醫療利用	V	V	
急診利用與費用	V	V	
住院利用與費用	V	V	
牙科門診利用與費用	V	V	
西醫門診利用與費用	V	V	
中醫門診利用與費用	V	V	
民俗療法利用與費用	V	V	改為附加題組 O5
預防保健利用	V	V	題目有調整
<b>E、兒童居家環境</b>	V		刪除
<b>F、兒童家中經濟狀況</b>			
保險利用	V	V	刪除其他商業保險題目
家戶收入	V	V	

表 2-2、2005 年與 2009 年 NHIS 問卷之比較：12-64 歲個人問卷

項目	調查時間		2009 之不同處
	2005	2009	
<b>A、個人基本資料</b>			
年齡	√	√	
性別	√	√	
教育程度	√	√	
居住安排	√	√	
婚姻狀況	√	√	選項有調整，新增配偶籍貫與學歷
籍貫	√	√	選項有調整
宗教信仰	√	√	題組全部更換
<b>B、個人健康狀態</b>			
家族史	√	√	題目精簡，僅問家人有無罹病，不針對是那位家人
罹病情形			
高血壓	√	√	
糖尿病	√	√	
高血脂	√	√	
中風、小中風	√	√	
氣喘	√	√	題組全部更換
腎臟病	√	√	題目有調整
其他疾病罹病情形			
心臟病	√	√	改為心臟疾病
痛風	√	√	
胃潰瘍或十二指腸潰瘍	√	√	
鼻竇炎(鼻涕倒流)	√		刪除
慢性呼吸道疾病 (肺氣腫、慢性支氣管炎、支氣管擴大症、慢性阻塞性肺疾病)	√	√	改為慢性阻塞性肺疾病 (肺氣腫、慢性支氣管炎)
骨質疏鬆	√	√	
慢性肝炎或肝硬化等肝臟疾病 (不包括肝癌)	√	√	改為肝膽疾病 (不含肝癌、膽囊癌)
癌症	√	√	
精神疾病 (包括憂鬱症、躁鬱症、焦慮症等)	√	√	
攝護腺(前列腺)疾病(不包括攝護腺癌)	√	√	
子宮卵巢疾病(不包括子宮卵巢癌)	√	√	
關節炎	√	√	
近三個月疼痛	√		刪除

其他疼痛	√		刪除
活動限制	√		刪除
聽力	√	√	刪除部份題目
視力	√	√	刪除部份題目
牙齒健康	√	√	題組部份更換及新增
婦女懷孕及更年期經驗	√	√	題組全部更換
骨密度檢查	√	√	
交通事故	√	√	題目有調整
跌倒/跌落/墜落	√		
燒燙傷	√		題目有調整
其他事故傷害	√		刪除
<b>C、疾病預防知識</b>			
慢性病認知	√	√	
乳癌與子宮頸癌	√		刪除
子宮頸抹片檢查及人類乳突病毒認知		√	新增題組
子宮頸抹片檢查		√	新增題組
流感疫苗	√		刪除
成人免費健康檢查認知	√	√	選項有調整
<b>D、醫療服務利用情形</b>			
急診利用與費用	√	√	
住院利用與費用	√	√	
牙醫門診利用與費用	√	√	
西醫門診利用與費用	√	√	
中醫門診利用與費用	√	√	
民俗療法利用與費用	√		刪除
購買西藥與費用	√		刪除
購買中藥與費用	√		刪除
檢查與預防保健	√	√	題組精簡
成人健康檢查	√		刪除
乳癌	√		刪除
乳房篩檢		√	新增題組
結直腸癌篩檢		√	新增題組
流形感冒預防注射		√	新增題組
<b>E、個人健康行為</b>			
交通安全	√	√	
喝酒	√	√	題組全部更換
吸菸	√	√	題組全部更換
嚼檳榔	√	√	
戒檳榔	√	√	
嚼檳榔認知	√	√	

勞力性工作	V	V	
運動	V	V	新增部份題目與運動代號
日常生活行為	V	V	
潔牙	V		刪除
共用牙刷、刮鬍刀	V		刪除
保健設備	V		刪除
咳嗽與發燒	V	V	
洗手習慣		V	新增題組
身高體重	V	V	改為腰圍、臀圍、身高及體重， 新增臀圍
體重控制	V	V	
飲食型態	V		刪除原食物種類攝取題目
食物攝取		V	新增題組
飲食習慣		V	新增題組
食品標示利用	V		刪除
藥袋標示	V		刪除
<b>O1、心理健康(CES-D 量表)</b>		V	新增附加題組
<b>O2、EQ-5D 量表</b>		V	新增附加題組
<b>O3、健康識能</b>		V	新增附加題組
<b>O4、網路醫療資源服務利用情形</b>		V	新增附加題組
<b>F、自覺健康狀態</b>	V	V	
<b>G、居家環境</b>	V		刪除
<b>H、工作與經濟狀況</b>			
目前工作情形	V	V	
保險利用	V	V	刪除其他商業保險題目
收入狀況	V	V	



表 2-3、2005 年與 2009 年 NHIS 問卷之比較：65 歲以上個人問卷

項目	調查時間		2009 年之不同處
	2005	2009	
<b>A、個人基本資料</b>			
年齡	√	√	
性別	√	√	
教育程度	√	√	
居住安排	√	√	
婚姻狀況	√	√	選項有調整，新增配偶籍貫與學歷
籍貫	√	√	選項有調整
宗教信仰	√	√	題組全部更換
<b>B、個人健康狀態</b>			
家族史	√	√	題目精簡，僅問家人有無罹病，不針對是那位家人
老年慢性疾病狀況			
高血壓	√	√	
糖尿病	√	√	
高血脂	√	√	
中風、小中風	√	√	
氣喘	√	√	題組全部更換
腎臟病	√	√	題目有調整
其他疾病罹病情形			
心臟病	√	√	改為心臟疾病
痛風	√	√	
慢性呼吸道疾病 (肺氣腫、慢性支氣管炎、支氣管擴大症、慢性阻塞性肺疾病)	√	√	改為慢性阻塞性肺疾病 (肺氣腫、慢性支氣管炎)
骨質疏鬆	√	√	
癲癇	√	√	
慢性肝炎或肝硬化等肝臟疾病 (不包括肝癌)	√	√	改為肝膽疾病 (不含肝癌、膽囊癌)
癌症	√	√	
白內障	√		刪除，合併至視力部份
精神疾病(包括憂鬱症、躁鬱症、焦慮症等)	√	√	
巴金森氏症	√	√	
失智症(或老年痴呆)	√	√	
關節炎	√	√	
貧血		√	新增題目
髖骨骨折		√	新增題目

脊椎骨骨刺		V	新增題目
子宮卵巢疾病(不包括子宮卵巢癌)		V	新增題目
人工關節置換	V		刪除
居家環境安全	V		刪除
跌倒及骨折經驗	V	V	題組全部更換
失禁	V	V	刪除排便題目
疼痛	V	V	題組精簡
聽力	V	V	刪除部份題目
視力	V	V	刪除部份題目
牙齒健康	V	V	題組部份更換及新增
行動能力(Mobility)		V	自原題組中獨立出
活動功能 ADLs	V	V	
IADLS 及 mobility	V	V	保留 IADLS 題組， Mobility 題組獨立成新題組
婦女懷孕與更年期經驗	V		刪除
骨密度檢查	V	V	
<b>C、醫療服務與預防保健利用情形</b>			
醫療利用	V	V	
急診利用與費用	V	V	
住院利用與費用	V	V	
牙醫門診利用與費用	V	V	
西醫門診利用與費用	V	V	
中醫門診利用與費用	V	V	
民俗療法利用與費用	V		刪除
購買西藥與費用	V		刪除
購買中藥與費用	V		刪除
檢查與預防保健	V	V	題組精簡
老人免費健康檢查認知	V	V	
乳癌與子宮頸癌	V		刪除
流行性感冒預防注射	V		刪除
乳房篩檢		V	新增題組
子宮頸抹片		V	新增題組
結直腸癌篩檢		V	新增題組
<b>D、個人健康行為</b>			
吸菸	V	V	題組全部更換
嚼檳榔	V	V	題組全部更換
戒檳榔	V	V	
勞力性工作	V	V	
運動	V	V	新增部份題目與運動代號
日常生活行為		V	新增題組

睡眠		V	新增題組
腰圍、身高與體重		V	新增題組
營養及飲食型態	V	V	刪除原食物種類攝取題目
食物攝取		V	新增題組
飲食習慣		V	新增題組
藥物及營養補品	V		刪除
生活參與	V	V	
<b>O2、EQ-5D 量表</b>		V	新增附加題組
<b>O3、健康識能</b>		V	新增附加題組
<b>O4、網路醫療資源服務利用情形</b>		V	新增附加題組
<b>E、長期照護服務使用及居住安排</b>	V	V	
<b>F、心理健康(CES-D 量表)</b>	V	V	
<b>G、MMSE 量表</b>	V	V	
<b>H、工作、經濟與保險狀況</b>			
目前工作情形	V	V	
保險利用	V	V	刪除其他商業保險題目
收入狀況	V	V	

表 3-1、各縣市完訪樣本與母群體之同質性檢定-性別

縣市別	母體		樣本		樣本數	P Value
	男(%)	女(%)	男(%)	女(%)		
台北市	48.5	51.5	48.5	51.5	1,228	0.9999
基隆市	50.6	49.4	50.6	49.4	952	0.9999
台中市	48.8	51.2	48.8	51.2	1,140	1.0000
台南市	49.7	50.4	49.4	50.6	1,118	0.8502
高雄市	49.6	50.4	49.6	50.4	1,222	0.9998
新竹市	49.9	50.1	49.9	50.1	999	0.9999
嘉義市	49.4	50.6	49.4	50.6	938	1.0000
宜蘭縣	51.2	48.8	51.1	48.9	1,004	0.9404
台北縣	49.9	50.1	49.9	50.1	1,461	1.0000
桃園縣	50.6	49.4	50.6	49.4	1,264	0.9999
新竹縣	51.7	48.3	51.6	48.4	961	0.9545
苗栗縣	52.2	47.8	52.2	47.8	1,106	0.9999
台中縣	50.8	49.2	50.9	49.1	1,160	0.9584
彰化縣	51.5	48.5	51.6	48.4	1,185	0.9581
南投縣	51.7	48.3	51.7	48.3	1,117	1.0000
雲林縣	52.4	47.6	52.4	47.6	1,123	1.0000
嘉義縣	52.4	47.6	52.4	47.6	1,128	1.0000
台南縣	51.2	48.8	51.2	48.8	1,229	0.9999
高雄縣	51.4	48.6	51.5	48.5	1,251	0.9703
屏東縣	51.6	48.4	51.6	48.4	1,060	0.9999
台東縣	52.6	47.4	52.6	47.4	1,028	0.9999
花蓮縣	51.9	48.2	51.8	48.2	985	1.0000
澎湖縣	51.5	48.5	51.5	48.5	973	1.0000

母體資料來源：內政部戶政司全球資訊網(97年12月戶籍人口統計月報)

表 3-2、各縣市完訪樣本與母群體之同質性檢定-年齡

縣市別	台北市		基隆市		台中市		台南市		高雄市		新竹市	
	母體 (%)	樣本 (%)	母體 (%)	樣本 (%)	母體 (%)	樣本 (%)	母體 (%)	樣本 (%)	母體 (%)	樣本 (%)	母體 (%)	樣本 (%)
0-4 歲	4.2	4.2	3.7	3.7	4.6	4.6	4.2	4.2	4.0	4.0	6.0	5.8
5~9 歲	5.1	5.0	5.3	5.0	6.6	6.6	5.6	5.6	5.5	5.6	6.8	6.8
10~14 歲	6.3	6.4	6.8	6.9	8.0	8.0	7.0	7.0	6.7	6.7	7.3	7.5
15~19 歲	6.1	6.1	7.1	7.2	7.3	7.2	7.0	7.0	6.6	6.6	6.9	6.9
20~24 歲	6.2	6.1	6.9	6.8	6.9	7.1	7.3	7.3	6.9	6.9	6.6	6.6
25~29 歲	7.5	7.6	8.2	8.3	8.1	8.1	8.8	8.7	8.7	8.7	8.4	8.4
30~34 歲	7.6	7.6	8.0	8.0	8.3	8.2	8.5	8.6	8.7	8.6	9.0	8.9
35~39 歲	7.9	7.9	8.1	7.9	8.9	9.0	8.1	8.0	8.3	8.3	8.7	8.8
40~44 歲	8.4	8.3	8.5	8.4	9.2	9.2	8.4	8.5	8.3	8.4	8.3	8.1
45~49 歲	8.6	8.3	8.8	8.9	8.5	8.5	8.4	8.5	8.2	8.2	7.8	7.9
50~54 歲	8.3	8.6	8.0	8.0	7.1	7.1	7.6	7.6	7.9	7.9	6.6	6.5
55~59 歲	7.3	7.4	6.5	6.5	5.6	5.7	6.3	6.3	6.8	6.7	5.3	5.3
60~64 歲	4.3	4.4	3.5	3.3	3.1	3.1	3.6	3.5	3.9	3.4	3.2	3.3
65~69 歲	3.7	3.7	3.4	3.6	2.6	2.7	3.1	3.2	3.3	3.9	2.9	2.9
70~74 歲	2.9	2.8	2.7	2.7	1.9	1.9	2.4	2.4	2.4	2.4	2.2	2.2
75~79 歲	2.5	2.5	2.1	2.1	1.6	1.8	1.9	1.9	1.9	1.9	1.9	1.9
≥80 歲	3.3	3.3	2.5	2.5	1.8	1.6	2.0	2.0	1.9	1.9	2.4	2.4
樣本個數	1,228		952		1,140		1,118		1,222		999	
P_Value	1.000		1.000		1.000		1.000		1.000		1.000	

母體資料來源：內政部戶政司全球資訊網(97 年 12 月戶籍人口統計月報)

表 3-2、各縣市完訪樣本與母群體之同質性檢定-年齡(續 1)

縣市別	嘉義市		宜蘭縣		台北縣		桃園縣		新竹縣		苗栗縣	
	母體 (%)	樣本 (%)	母體 (%)	樣本 (%)	母體 (%)	樣本 (%)	母體 (%)	樣本 (%)	母體 (%)	樣本 (%)	母體 (%)	樣本 (%)
0-4 歲	4.2	4.0	4.2	4.2	4.3	4.2	5.1	5.1	6.0	6.0	4.6	4.5
5~9 歲	6.6	6.6	5.5	5.4	5.6	5.6	6.8	6.8	6.8	6.8	5.8	6.0
10~14 歲	8.1	8.1	7.0	6.9	6.5	6.5	7.8	7.6	7.3	7.2	6.6	6.6
15~19 歲	7.1	7.1	7.3	7.4	7.2	7.1	7.6	7.8	7.2	7.2	7.3	7.3
20~24 歲	6.9	7.0	7.3	7.3	7.4	7.4	7.2	7.0	6.6	6.6	7.4	7.4
25~29 歲	8.1	8.1	8.5	8.6	9.3	9.4	8.7	8.9	8.1	8.2	8.7	8.5
30~34 歲	8.0	8.0	7.6	7.5	9.0	9.0	8.7	8.5	8.8	8.8	7.6	7.8
35~39 歲	7.8	7.7	7.5	7.5	8.3	8.2	8.5	8.7	8.6	8.6	7.3	7.2
40~44 歲	8.2	8.3	7.9	7.8	8.4	8.3	8.5	8.4	8.0	7.9	7.4	7.6
45~49 歲	7.9	7.8	8.0	7.8	8.7	8.7	8.1	8.2	7.5	8.2	7.9	7.8
50~54 歲	7.0	7.1	7.1	7.4	7.9	8.1	6.9	7.9	6.1	5.4	6.8	6.9
55~59 歲	5.9	5.9	5.8	7.3	6.4	6.4	5.2	4.2	4.8	4.6	5.7	5.8
60~64 歲	3.7	3.8	3.6	3.5	3.4	3.4	2.9	2.6	3.1	4.2	3.7	3.7
65~69 歲	3.4	3.4	4.1	3.9	2.7	2.9	2.5	2.7	3.5	2.7	4.0	3.9
70~74 歲	2.8	2.8	3.4	2.8	1.9	1.7	1.9	1.6	2.9	2.6	3.5	3.5
75~79 歲	2.2	2.2	2.7	2.7	1.5	1.7	1.8	2.1	2.3	2.2	2.8	2.7
≥80 歲	2.3	2.3	2.7	2.0	1.7	1.5	2.0	1.8	2.5	3.0	3.0	3.1
樣本個數	938		1,004		1,461		1,264		961		1,106	
P_Value	1.000		0.984		1.000		0.984		1.000		1.000	

母體資料來源：內政部戶政司全球資訊網(97 年 12 月戶籍人口統計月報)

表 3-2、各縣市完訪樣本與母群體之同質性檢定-年齡(續 2)

縣市別	台中縣		彰化縣		南投縣		雲林縣		嘉義縣		台南縣	
	母體 (%)	樣本 (%)	母體 (%)	樣本 (%)	母體 (%)	樣本 (%)	母體 (%)	樣本 (%)	母體 (%)	樣本 (%)	母體 (%)	樣本 (%)
0-4 歲	4.9	4.9	4.8	4.5	4.2	4.2	4.5	4.6	4.4	4.4	4.0	4.0
5~9 歲	6.2	6.2	6.0	6.2	5.5	5.5	5.6	5.5	5.2	5.2	5.1	5.1
10~14 歲	7.3	7.4	6.8	6.8	6.6	6.6	6.3	6.3	5.8	5.8	6.1	6.1
15~19 歲	7.7	7.6	7.2	7.1	7.1	7.1	6.2	6.2	6.4	6.4	6.8	6.8
20~24 歲	8.0	8.1	7.8	7.8	7.4	7.4	7.0	7.0	7.0	7.0	7.3	7.3
25~29 歲	9.5	9.5	9.3	9.5	8.6	8.6	8.6	8.6	8.3	8.3	8.7	8.7
30~34 歲	8.5	8.2	8.2	8.2	7.3	7.3	8.0	8.0	7.5	7.5	8.0	7.7
35~39 歲	7.6	7.7	7.1	7.2	7.1	7.1	7.2	7.2	7.1	7.1	7.2	7.5
40~44 歲	7.9	7.7	7.3	7.3	7.7	7.7	7.5	7.5	7.8	7.8	8.0	8.0
45~49 歲	7.9	8.0	7.6	7.6	8.2	8.2	7.5	7.5	8.1	8.1	8.6	8.6
50~54 歲	7.0	7.0	6.8	6.8	7.2	7.2	6.7	6.7	7.0	7.0	7.6	7.6
55~59 歲	5.6	5.8	5.7	5.7	6.1	6.1	6.0	6.0	6.1	6.1	6.2	6.2
60~64 歲	3.2	3.2	3.6	3.5	3.9	3.9	4.3	4.3	4.1	4.1	3.7	3.7
65~69 歲	2.9	2.7	3.6	3.6	4.1	4.1	4.6	4.6	4.5	4.5	3.7	3.6
70~74 歲	2.2	2.4	3.2	3.3	3.5	3.5	4.0	4.0	4.2	4.2	3.5	3.5
75~79 歲	1.8	1.8	2.5	2.8	2.8	2.8	3.2	3.0	3.4	3.4	2.8	2.9
≥80 歲	1.8	1.8	2.5	2.2	2.8	2.8	2.9	3.1	3.2	3.2	2.8	2.7
樣本個數	1,160		1,185		1,117		1,123		1,128		1,229	
P_Value	1.000		1.000		1.000		1.000		1.000		1.000	

母體資料來源：內政部戶政司全球資訊網(97 年 12 月戶籍人口統計月報)

表 3-2、各縣市完訪樣本與母群體之同質性檢定-年齡(續 3)

縣市別	高雄縣		屏東縣		台東縣		花蓮縣		澎湖縣	
	母體 (%)	樣本 (%)	母體 (%)	樣本 (%)	母體 (%)	樣本 (%)	母體 (%)	樣本 (%)	母體 (%)	樣本 (%)
0-4 歲	4.3	4.7	4.1	4.1	4.5	4.4	4.2	4.2	4.3	4.3
5~9 歲	5.2	4.7	5.4	5.3	5.5	5.5	5.4	5.4	5.1	5.0
10~14 歲	6.2	6.2	6.7	6.7	6.5	6.6	6.7	6.7	5.7	5.7
15~19 歲	7.0	7.0	6.8	6.9	6.7	6.7	7.0	7.0	6.3	6.1
20~24 歲	7.2	7.1	7.1	7.1	6.8	6.7	6.9	6.9	7.2	7.0
25~29 歲	9.0	9.0	8.6	8.4	8.2	8.1	8.4	8.4	8.4	8.6
30~34 歲	8.8	8.7	7.9	8.1	7.7	7.9	7.8	7.5	8.4	8.4
35~39 歲	7.9	8.2	7.4	7.4	7.8	7.7	7.6	7.9	7.6	7.6
40~44 歲	8.1	8.1	8.0	8.0	8.0	8.1	7.8	7.8	7.8	7.6
45~49 歲	8.3	8.2	8.1	8.0	8.0	7.9	8.0	8.0	7.7	7.9
50~54 歲	7.7	7.8	7.4	7.6	7.2	7.1	7.6	7.6	6.9	6.8
55~59 歲	6.5	6.5	6.4	6.4	6.1	6.4	6.3	6.3	6.0	6.1
60~64 歲	3.8	3.8	4.0	4.0	4.0	4.0	4.0	4.0	4.0	3.9
65~69 歲	3.3	3.3	3.9	3.9	3.9	3.8	3.7	3.7	3.7	3.9
70~74 歲	2.6	2.2	3.3	3.3	3.3	3.5	3.0	3.0	3.9	3.9
75~79 歲	2.1	2.6	2.6	2.8	2.7	3.2	2.5	2.8	3.6	3.6
≥80 歲	2.1	2.0	2.4	2.2	3.1	2.5	3.0	2.7	3.7	3.7
樣本個數	1,251		1,060		1,028		985		973	
P_Value	1.000		1.000		1.000		1.000		1.000	

母體資料來源：內政部戶政司全球資訊網(97 年 12 月戶籍人口統計月報)



表 4、12 歲以上完訪樣本縣市別教育程度分佈

	完訪 樣本數	加權 樣本數	A <sup>1</sup>	B <sup>1</sup>	C <sup>1</sup>	D <sup>1</sup>	E <sup>1</sup>	F <sup>1</sup>	G <sup>1</sup>
			%	%	%	%	%	%	%
總數	22101	22356.8	4.7	14.0	16.5	30.7	29.5	4.5	0.1
縣市別									
台北市	1069	2592.9	2.7	10.5	11.5	24.0	42.0	9.3	0.1
高雄市	826	382.2	3.8	12.9	18.4	34.1	26.4	4.1	0.3
基隆市	995	1025.0	1.6	10.9	14.6	30.9	34.7	7.0	0.2
新竹市	981	748.5	3.9	13.7	15.0	28.4	32.6	6.4	0.0
台中市	1048	1495.3	4.6	11.6	17.1	32.7	29.9	4.2	0.0
嘉義市	845	381.6	3.2	12.6	14.2	28.0	30.8	11.4	0.0
台南市	811	263.4	2.6	14.0	12.8	31.1	34.6	4.9	0.1
宜蘭縣	878	452.8	7.4	14.4	20.4	29.4	24.7	3.7	0.0
台北縣	1256	3763.3	2.2	14.9	17.4	30.8	30.5	4.0	0.1
桃園縣	1038	1851.9	3.7	12.1	15.6	34.7	30.7	3.2	0.0
新竹縣	777	473.0	3.4	12.8	16.5	31.1	31.4	4.8	0.0
苗栗縣	935	544.5	6.7	14.3	16.1	33.0	26.2	3.5	0.2
台中縣	988	1507.2	5.5	14.5	18.5	30.7	27.4	3.5	0.0
彰化縣	1022	1273.4	6.3	17.2	17.9	31.1	24.4	3.2	0.0
南投縣	982	523.7	6.4	16.7	18.9	31.2	23.0	3.0	1.0
雲林縣	983	703.3	10.4	17.3	20.4	26.4	23.2	1.9	0.3
嘉義縣	1002	538.4	10.3	22.0	17.5	30.2	18.5	1.5	0.1
台南縣	1065	1093.6	8.2	16.4	17.5	31.0	24.4	2.2	0.4
高雄縣	1091	1220.8	7.2	13.1	16.1	34.8	25.4	3.4	0.1
屏東縣	934	871.5	5.5	15.8	17.7	34.2	23.1	3.6	0.1
台東縣	882	227.0	7.8	16.5	20.6	34.3	18.5	2.1	0.2
花蓮縣	844	331.8	4.0	17.6	16.7	33.3	23.7	3.9	0.8
澎湖縣	849	91.8	8.7	19.6	18.6	27.5	22.0	3.4	0.1

<sup>1</sup>A:未受正式教育(識字或不識字)

B:國小(1-6 年級)

C:國(初)中(職)

D:高中(職)(含五專 1-3 年級)

E:大學(含五專 4-5 年級、空中大學、空中行專)

F:研究所以上(含碩士、博士)

G:其他(學歷不詳者)

表 5、12 歲以上完訪樣本教育程度分佈

	完訪 樣本數	加權 樣本數	A <sup>1</sup> %	B <sup>1</sup> %	C <sup>1</sup> %	D <sup>1</sup> %	E <sup>1</sup> %	F <sup>1</sup> %	G <sup>1</sup> %
總數	22101	22356.8	4.7	14.0	16.5	30.7	29.5	4.5	0.1
性別									
男性	10421	11224.8	2.0	12.6	18.0	32.1	29.9	5.5	0.1
女性	11680	11132.0	7.4	15.5	15.0	29.3	29.1	3.6	0.1
年齡層									
12~17	2305	2149.5	0.1	6.7	49.1	42.7	1.4	0.0	0.0
18~24	2569	2521.2	0.0	0.1	3.7	27.6	64.1	4.5	0.0
25~39	6063	6388.2	0.1	1.2	8.4	35.2	46.0	9.1	0.0
40~64	8248	8619.5	2.7	21.4	19.8	31.9	20.8	3.5	0.0
65 歲以上	2903	2661.0	30.0	40.0	10.7	9.5	8.0	0.9	0.9
都市化程度									
區	6575	6888.8	3.1	11.5	14.2	28.4	35.5	7.2	0.1
市	4904	6025.2	2.7	14.0	16.7	32.3	30.8	3.6	0.0
鎮	4259	4130.8	6.3	14.4	16.4	31.9	26.6	4.1	0.3
鄉	6363	5312.0	7.6	17.0	19.3	31.0	22.4	2.5	0.2
性別*都市化程度									
男性 區	3003	3363.0	1.8	8.9	15.8	29.3	35.2	8.8	0.1
男性 市	2181	2947.8	0.6	12.4	17.4	33.0	32.2	4.4	0.0
男性 鎮	2027	2073.2	2.4	13.2	17.6	34.0	27.6	5.0	0.3
男性 鄉	3210	2840.7	3.2	16.7	21.3	33.0	22.8	3.0	0.1
女性 區	3572	3525.8	4.4	14.0	12.5	27.6	35.8	5.6	0.1
女性 市	2723	3077.4	4.6	15.6	16.0	31.6	29.4	2.8	0.0
女性 鎮	2232	2057.6	10.2	15.7	15.2	29.8	25.5	3.2	0.4
女性 鄉	3153	2471.2	12.7	17.4	17.0	28.7	22.0	1.9	0.2
家戶收入									
未滿三萬元	4944	4153.1	11.4	28.2	21.5	27.1	11.0	0.6	0.3
三萬元~未滿五萬元	4335	4367.2	2.8	13.8	21.5	37.2	23.0	1.6	0.1
五萬元~未滿七萬元	3529	3667.5	1.3	7.8	17.4	37.5	33.0	3.1	0.0
七萬元~未滿十萬元	2741	3159.2	0.7	6.2	11.3	31.6	43.3	6.8	0.0
十萬元以上	2751	3260.6	0.6	3.6	7.2	24.0	50.3	14.2	0.0
不詳	3801	3749.0	9.4	20.4	16.6	25.6	24.3	3.3	0.3

<sup>1</sup>A:未受正式教育(識字或不識字)

B:國小(1-6 年級)

C:國(初)中(職)

D:高中(職)(含五專 1-3 年級)

E:大學(含五專 4-5 年級、空中大學、空中行專)

F:研究所以上(含碩士、博士)

G:其他(學歷不詳者)

表 6、完訪樣本婚姻狀況分佈

	完訪 樣本數	加權 樣本數	A <sup>1</sup> %	B <sup>1</sup> %	C <sup>1</sup> %	D <sup>1</sup> %	E <sup>1</sup> %	F <sup>1</sup> %
總數	22089	22346.9	36.1	51.3	1.9	0.4	4.3	6.0
性別								
男性	10415	11217.5	39.4	52.3	1.7	0.3	3.7	2.6
女性	11674	11129.4	32.8	50.3	2.0	0.5	4.9	9.5
年齡層								
12~17	2305	2149.5	99.7	0.1	0.0	0.0	0.2	0.0
18~24	2568	2520.7	96.5	2.9	0.3	0.0	0.2	0.0
25~39	6058	6383.2	45.2	48.5	1.4	0.3	4.1	0.5
40~64	8243	8615.4	6.5	77.6	2.6	0.6	7.6	5.1
65 歲以上	2902	2660.6	1.7	59.9	3.5	0.6	1.5	32.8
都市化程度								
區	6570	6882.0	36.6	50.5	2.2	0.4	4.8	5.6
市	4900	6024.3	37.2	50.0	1.8	0.4	4.7	5.9
鎮	4258	4130.4	35.4	52.2	1.6	0.3	4.2	6.3
鄉	6361	5310.2	34.7	53.1	1.7	0.4	3.4	6.7
性別*都市化程度								
男性 區	3000	3357.8	40.5	50.4	2.1	0.2	4.3	2.5
男性 市	2180	2947.5	41.1	50.7	1.7	0.1	3.9	2.6
男性 鎮	2027	2073.2	39.1	53.9	1.4	0.2	3.2	2.2
男性 鄉	3208	2839.0	36.6	54.9	1.6	0.5	3.3	3.1
女性 區	3570	3524.2	32.9	50.6	2.2	0.6	5.2	8.5
女性 市	2720	3076.8	33.6	49.4	2.0	0.6	5.5	9.1
女性 鎮	2231	2057.2	31.7	50.5	1.9	0.3	5.2	10.4
女性 鄉	3153	2471.2	32.6	51.0	1.8	0.3	3.6	10.8
家戶收入								
未滿三萬元	4941	4151.0	27.8	47.6	2.3	0.9	9.6	11.8
三萬元~未滿五萬元	4335	4367.2	35.0	52.8	1.6	0.4	5.2	5.0
五萬元~未滿七萬元	3526	3666.0	37.1	55.7	1.6	0.2	2.6	2.8
七萬元~未滿十萬元	2741	3159.2	36.7	57.7	1.5	0.2	2.2	1.8
十萬元以上	2750	3257.9	37.5	57.8	1.8	0.1	1.8	1.1
不詳	3796	3745.5	43.9	38.4	2.3	0.3	3.1	12.0

<sup>1</sup>A:從未結婚

B:已婚，目前與配偶同住(指 1 年中 6 個月以上時間同住)

C:已婚，現在未經常與配偶同住(指 1 年中同住時間少於 6 個月)

D:目前已(正式)分居

E:離婚(未再婚)

F:喪偶(未再婚)

表 7、12 歲以上完訪樣本從以前到現在的工作經驗

	完訪 樣本數	加權 樣本數	未曾工作過 %	現在沒有，但以前有 %	目前仍在工作 %
總數	22091	22346.2	13.8	27.3	58.9
性別					
男性	10416	11217.6	12.4	23.7	64.0
女性	11675	11128.6	15.2	31.0	53.8
年齡層					
12~17	2305	2149.5	85.5	7.4	7.1
18~24	2567	2519.2	25.3	25.2	49.4
25~39	6063	6388.2	1.5	13.6	85.0
40~64	8245	8617.1	2.3	28.8	69.0
65 歲以上	2898	2654.9	11.9	73.4	14.8
都市化程度					
區	6570	6882.7	14.3	28.4	57.3
市	4904	6025.2	13.9	25.4	60.7
鎮	4257	4129.6	13.4	27.9	58.8
鄉	6360	5308.8	13.3	27.6	59.1
性別*都市化程度					
男性 區	3000	3358.5	13.4	24.3	62.4
市	2181	2947.8	13.2	22.4	64.3
鎮	2027	2073.2	10.6	23.9	65.6
鄉	3208	2838.1	11.5	24.1	64.4
女性 區	3570	3524.2	15.2	32.4	52.5
市	2723	3077.4	14.6	28.2	57.2
鎮	2230	2056.4	16.2	31.9	52.0
鄉	3152	2470.7	15.4	31.6	53.0
家戶收入					
未滿三萬元	4944	4153.1	13.2	46.3	40.5
三萬元~未滿五萬元	4333	4365.3	13.2	25.7	61.1
五萬元~未滿七萬元	3529	3667.5	13.9	17.0	69.1
七萬元~未滿十萬元	2741	3159.2	10.6	15.0	74.5
十萬元以上	2750	3259.5	10.1	16.7	73.2
不詳	3794	3741.6	21.0	37.8	41.2

表 8、12 歲以上完訪樣本從以前到現在沒工作過的原因

		完訪 樣本數	加權 樣本數	家管 %	學生 %	無工作能力 %	其他原因 %
	總數	3396	3079.7	13.7	78.9	3.8	3.7
性別							
	男性	1431	1383.9	0.3	90.5	3.7	5.6
	女性	1965	1695.8	24.7	69.4	3.8	2.1
年齡層							
	12~17	1971	1836.7	0.1	99.5	0.2	0.3
	18~24	677	637.3	0.0	91.2	1.4	7.4
	25~39	98	92.9	16.0	21.8	32.1	30.0
	40~64	236	198.8	79.3	0.0	14.5	6.3
	65 歲以上	414	314.0	79.2	0.0	14.2	6.6
都市化程度							
	區	1017	983.5	17.0	78.0	2.0	3.0
	市	789	837.4	8.3	85.3	2.9	3.5
	鎮	646	551.7	17.3	72.9	6.6	3.3
	鄉	944	707.1	12.8	77.1	5.0	5.2
性別*都市化程度							
	男性 區	426	448.5	0.0	92.5	2.9	4.6
	市	339	388.8	0.0	91.4	2.6	6.1
	鎮	247	219.3	0.0	89.2	5.1	5.7
	鄉	419	327.2	1.1	87.6	5.1	6.1
	女性 區	591	535.0	31.3	65.8	1.3	1.7
	市	450	448.5	15.4	80.1	3.3	1.2
	鎮	399	332.4	28.7	62.1	7.5	1.7
	鄉	525	379.9	22.8	68.0	4.8	4.3
家戶收入							
	未滿三萬元	745	549.5	27.9	55.7	11.5	4.9
	三萬元~未滿五萬元	601	573.9	12.2	82.4	2.5	2.9
	五萬元~未滿七萬元	520	509.6	7.1	87.5	1.4	4.1
	七萬元~未滿十萬元	311	334.9	5.8	91.1	1.8	1.4
	十萬元以上	296	329.0	8.8	88.1	0.0	3.0
	不詳	923	782.7	14.6	77.8	3.2	4.4

表 9、12 歲以上完訪樣本以前有工作現在沒有的原因

	完訪 樣本數	加權 樣本數	A <sup>1</sup> %	B <sup>1</sup> %	C <sup>1</sup> %	D <sup>1</sup> %	E <sup>1</sup> %	F <sup>1</sup> %	G <sup>1</sup> %	H <sup>1</sup> %	I <sup>1</sup> %	
總數	6130	6092.6	38.2	12.7	2.5	7.3	0.8	3.2	8.6	18.1	8.7	
性別												
男性	2449	2652.6	46.0	13.7	3.4	8.5	1.1	4.3	10.8	1.4	11.0	
女性	3681	3440.0	32.2	12.0	1.9	6.4	0.6	2.3	6.9	30.9	6.9	
年齡層												
12~17	170	158.2	0.0	0.5	1.9	3.1	0.0	0.0	88.9	1.3	4.3	
18~24	636	634.4	0.0	3.3	5.8	4.3	1.4	2.1	54.8	4.0	24.3	
25~39	850	864.9	1.2	7.9	7.3	16.7	3.5	2.2	4.1	41.9	15.2	
40~64	2397	2476.5	32.1	18.2	2.0	9.8	0.2	5.9	0.0	23.3	8.5	
65 歲以上	2068	1946.8	77.7	11.9	0.1	1.3	0.1	0.8	0.0	6.8	1.3	
都市化程度												
區	1895	1952.3	40.4	8.8	2.5	6.8	0.5	3.3	8.6	21.4	7.7	
市	1243	1530.1	34.6	12.8	2.6	8.7	1.0	3.8	8.7	17.6	10.2	
鎮	1237	1148.9	37.0	12.5	2.3	7.4	0.7	3.2	10.3	17.3	9.2	
鄉	1755	1461.2	40.0	17.9	2.6	6.4	0.9	2.3	7.2	14.8	8.0	
性別*都市化程度												
男性 區	724	814.5	52.5	9.2	4.4	6.9	0.4	4.3	11.1	0.8	10.4	
男性 市	463	661.4	43.7	11.8	2.9	8.7	1.8	5.9	11.9	0.4	13.0	
男性 鎮	503	494.5	40.2	15.5	3.1	11.1	1.1	4.5	12.9	1.9	9.8	
男性 鄉	759	682.3	44.6	19.5	2.7	8.3	1.2	2.5	7.9	2.6	10.6	
女性 區	1171	1137.9	31.7	8.5	1.2	6.7	0.7	2.6	6.7	36.1	5.8	
女性 市	780	868.7	27.8	13.5	2.4	8.7	0.4	2.2	6.3	30.6	8.1	
女性 鎮	734	654.4	34.5	10.4	1.7	4.6	0.5	2.3	8.3	28.9	8.8	
女性 鄉	996	779.0	36.0	16.5	2.4	4.7	0.6	2.1	6.6	25.4	5.6	
家戶收入												
未滿三萬元	2156	1920.9	40.8	18.8	2.6	7.9	0.4	4.6	5.0	13.1	6.9	
三萬元~未滿五萬元	1081	1123.4	25.5	12.3	2.0	10.4	0.6	4.0	7.7	26.1	11.4	
五萬元~未滿七萬元	638	619.1	29.0	5.6	4.6	8.7	1.5	2.9	15.6	23.4	8.7	
七萬元~未滿十萬元	423	471.8	36.0	4.6	4.8	4.8	1.8	2.1	11.5	24.2	10.4	
十萬元以上	448	544.2	37.3	7.6	2.1	3.5	1.4	1.9	14.4	21.9	9.8	
不詳	1384	1413.1	49.9	12.5	1.4	5.7	0.6	1.6	7.9	12.6	7.9	

<sup>1</sup>A:退休或年紀大了不繼續 B:健康的問題，不能繼續工作  
 C:工作不適應 D:公司裁員、關閉、遷移或被遣散等  
 E:收入不滿意 F:生意失敗或經濟不景氣、利潤太差  
 G:學生 H:家庭因素(結婚或照顧家裡小孩子的關係)  
 I:其他因素

表 10、12 歲以上完訪樣本目前平均工作份數

	完訪 樣本數	加權 樣本數	Mean <sup>1</sup>	Std <sup>1</sup>	Min <sup>1</sup>	Max <sup>1</sup>
總數	12548	13161.0	1.1	0.37	1	20
性別						
男性	6527	7174.5	1.1	0.47	1	20
女性	6021	5986.5	1.1	0.23	1	9
年齡層						
12~17	162	153.3	1.0	0.17	1	2
18~24	1250	1245.2	1.1	0.28	1	4
25~39	5111	5426.0	1.1	0.28	1	9
40~64	5607	5938.3	1.1	0.27	1	6
65 歲以上	414	392.5	1.1	1.42	1	20
都市化程度	4	5.6				
區			1.1	0.55	1	20
市	3656	3943.8	1.1	0.32	1	6
鎮	2869	3656.3	1.1	0.26	1	4
鄉	2370	2426.9	1.1	0.22	1	9
性別*都市化程度	3653	3133.9				
男性 區			1.1	0.74	1	20
市	1850	2095.5	1.1	0.36	1	6
鎮	1377	1896.4	1.1	0.3	1	4
鄉	1276	1359.0	1.1	0.23	1	5
女性 區	2024	1823.7	1.1	0.24	1	3
市	1806	1848.3	1.1	0.27	1	4
鎮	1492	1760.0	1.0	0.2	1	3
鄉	1094	1068.0	1.0	0.2	1	9
家戶收入	1629	1310.3				
未滿三萬元			1.1	0.24	1	9
三萬元~未滿五萬元	2039	1680.9	1.1	0.24	1	4
五萬元~未滿七萬元	2651	2667.9	1.0	0.22	1	4
七萬元~未滿十萬元	2368	2534.2	1.1	0.26	1	4
十萬元以上	2004	2350.4	1.1	0.75	1	20
不詳	2005	2385.4	1.1	0.26	1	5

<sup>1</sup>Mean:平均工作份數

Std:標準差

Min:最少工作份數

Max:最多工作份數

表 11、12 歲以上完訪樣本目前主要工作型態

	完訪 樣本數	加權 樣本數	全時間工作 %	部份時間工作 %	學生 %
總數	12549	13158.5	86.4	13.0	0.6
性別					
男性	6530	7177.0	88.5	11.0	0.5
女性	6019	5981.5	83.8	15.5	0.7
年齡層					
12~17	162	153.3	35.0	56.2	8.9
18~24	1250	1245.2	67.8	27.0	5.1
25~39	5108	5420.8	93.2	6.8	0.1
40~64	5611	5941.0	87.1	12.9	.
65 歲以上	414	392.5	59.7	40.3	.
都市化程度					
區	3655	3943.1	86.0	13.3	0.7
市	2869	3653.9	88.0	11.4	0.6
鎮	2370	2426.8	85.2	14.5	0.4
鄉	3655	3134.8	85.8	13.4	0.8
性別*都市化程度					
男性 區	1850	2095.5	88.1	11.4	0.5
市	1377	1896.4	91.1	8.4	0.6
鎮	1276	1359.0	87.1	12.7	0.2
鄉	2027	1826.2	87.4	11.8	0.7
女性 區	1805	1847.6	83.7	15.5	0.8
市	1492	1757.5	84.6	14.7	0.7
鎮	1094	1067.9	82.7	16.8	0.5
鄉	1628	1308.5	83.6	15.7	0.8
家戶收入					
未滿三萬元	2041	1681.4	72.8	26.0	1.2
三萬元~未滿五萬元	2648	2663.8	87.5	12.2	0.3
五萬元~未滿七萬元	2369	2535.3	88.5	11.0	0.4
七萬元~未滿十萬元	2005	2350.4	91.3	8.2	0.4
十萬元以上	2005	2385.4	90.9	8.9	0.3
不詳	1481	1542.2	81.2	17.3	1.5



表 12、12 歲以上完訪樣本目前每週平均工作工時(單位；小時)

		完訪 樣本數	加權 樣本數	Mean <sup>1</sup>	Std <sup>1</sup>	Min <sup>1</sup>	Max <sup>1</sup>
性別	總數	12270	12918.7	44.8	17.81	0	168
	男性	6361	7023.8	46.2	18.51	0	168
	女性	5909	5894.9	43.1	16.88	0	168
年齡層	12~17	140	138.5	36.5	18.84	2	84
	18~24	1181	1175.2	42.3	18.53	1	168
	25~39	5076	5397.0	47.2	16.17	1	164
	40~64	5489	5837.3	44.2	17.99	0	168
	65 歲以上	380	365.1	30.7	23.56	1	168
都市化程度	區	3566	3868.8	45.2	17.35	1	168
	市	2830	3623.2	45.6	18.95	1	168
	鎮	2320	2383.4	44.3	18.78	0	164
	鄉	3554	3043.3	43.7	16.59	0	168
性別*都市化程度	男性 區	1803	2054.5	47.0	18.33	1	140
	市	1355	1878.1	47.2	19.43	1	142
	鎮	1243	1328.8	45.3	19.57	1	120
	鄉	1960	1762.4	44.7	17.18	0	168
	女性 區	1763	1814.3	43.1	16.04	1	168
	市	1475	1745.1	43.9	18.33	1	168
	鎮	1077	1054.5	43.1	17.75	0	164
	鄉	1594	1281.0	42.2	15.75	1	156
家戶收入	未滿三萬元	1968	1619.2	40.3	18.89	0	168
	三萬元~未滿五萬元	2601	2631.2	45.1	17.15	1	144
	五萬元~未滿七萬元	2350	2514.5	46.2	16.87	1	144
	七萬元~未滿十萬元	1984	2333.7	46.0	17.28	0	168
	十萬元以上	1988	2367.6	45.5	17.37	4	126
	不詳	1379	1452.6	43.8	19.47	1	142

<sup>1</sup>Mean:平均工作時間

Std:標準差

Min:最短工作時間

Max:最長工作時間



未滿 12 歲



表 A1.未滿 12 歲完訪樣本依主要照顧者評定之目前健康狀況

	完訪 樣本數	加權 樣本數	很好 %	好 %	普通 %	不太好 %	很不好 %
總數	3531	3285.3	43.1	37.3	18.3	1.2	0.1
性別							
男性	1788	1712.0	40.7	39.4	18.5	1.4	0.0
女性	1743	1573.3	45.7	35.1	18.1	1.0	0.2
年齡層							
0~6	1713	1681.7	43.6	37.6	17.4	1.4	0.0
7~11	1802	1592.0	42.4	37.1	19.4	1.0	0.1
都市化程度							
區	1022	992.5	46.5	36.5	16.0	1.0	0.1
市	830	915.1	44.2	41.3	12.9	1.5	0.1
鎮	745	644.9	42.6	33.6	22.1	1.8	0.0
鄉	934	732.9	37.5	36.8	25.1	0.5	0.1
性別*都市化程度							
男性 區	502	507.9	43.8	40.2	14.7	1.2	0.0
男性 市	430	489.0	39.3	46.7	12.4	1.6	0.0
男性 鎮	361	326.3	39.9	32.9	25.2	2.1	0.0
男性 鄉	495	388.9	39.1	34.7	25.6	0.6	0.0
女性 區	520	484.5	49.2	32.6	17.3	0.8	0.1
女性 市	400	426.1	49.9	35.1	13.5	1.3	0.3
女性 鎮	384	318.6	45.3	34.3	18.9	1.5	0.0
女性 鄉	439	344.1	35.8	39.2	24.4	0.4	0.2
家戶收入							
未滿三萬元	733	585.7	39.1	38.0	20.4	2.1	0.4
三萬元~未滿五萬元	985	877.7	41.0	37.0	21.2	0.8	0.0
五萬元~未滿七萬元	726	672.9	40.7	41.3	16.1	1.9	0.0
七萬元~未滿十萬元	512	531.4	49.6	36.2	13.7	0.5	0.1
十萬元以上	413	450.6	48.8	36.0	14.4	0.8	0.0
不詳	162	167.1	40.9	27.8	30.5	0.9	0.0

表 A2. 未滿 12 歲完訪樣本依主要照顧者評定和一年前比較之目前健康狀況

	完訪 樣本數	加權 樣本數	很好 %	好 %	普通 %	不太好 %	很不好 %
總數	3405	3149.5	13.2	34.2	49.4	3.1	0.1
性別							
男性	1724	1638.6	13.3	34.7	49.5	2.5	0.0
女性	1681	1510.9	13.0	33.8	49.4	3.8	0.1
年齡層							
0~6	1588	1546.2	14.9	36.9	44.2	3.9	0.1
7~11	1801	1591.7	11.5	31.8	54.4	2.4	0.0
都市化程度							
區	989	957.9	10.9	33.0	53.2	2.9	0.0
市	795	867.9	15.3	35.9	46.6	2.2	0.0
鎮	722	623.9	13.2	37.4	46.6	2.6	0.2
鄉	899	699.8	13.5	31.2	50.4	4.9	
性別*都市化程度							
男性 區	486	491.6	12.3	32.9	53.4	1.3	0.1
男性 市	413	459.7	14.2	35.1	48.8	2.0	0.0
男性 鎮	349	314.2	12.5	39.7	44.1	3.6	0.1
男性 鄉	476	373.1	14.0	32.3	49.9	3.8	0.0
女性 區	503	466.3	9.4	33.0	53.0	4.7	0.0
女性 市	382	408.2	16.6	36.8	44.1	2.6	0.0
女性 鎮	373	309.7	14.0	35.0	49.1	1.6	0.3
女性 鄉	423	326.7	12.9	29.9	51.0	6.2	0.0
家戶收入							
未滿三萬元	716	571.1	11.8	33.5	50.8	3.8	0.2
三萬元~未滿五萬元	941	832.8	15.6	34.2	47.0	3.3	0.0
五萬元~未滿七萬元	703	651.8	10.8	37.1	48.8	3.3	0.1
七萬元~未滿十萬元	490	498.6	13.4	36.3	47.4	3.0	0.0
十萬元以上	401	435.0	12.1	32.8	53.1	2.0	0.0
不詳	154	160.2	17.2	23.4	56.7	2.8	0.0

表 A3.未滿 12 歲完訪樣本目前平均體重(公斤)

	完訪 樣本數	加權 樣本數	Mean <sup>1</sup>	Std <sup>1</sup>	Min <sup>1</sup>	Max <sup>1</sup>	
性別	總數	3418	3186.9	25.8	11.71	7	101
	男性	1726	1657.5	26.5	12.25	7	101
	女性	1692	1529.4	25.0	11.09	7	80
年齡層	0~6	1664	1634.4	17.3	6.06	7	101
	7~11	1738	1541.0	34.6	9.63	13	82
都市化程度	區	995	970.3	26.0	11.7	7	79
	市	805	890.0	26.2	12.89	7	101
	鎮	722	629.2	25.4	11.27	7	80
	鄉	896	697.5	25.3	10.94	7	82
性別*都市化程度	男性 區	490	497.6	26.6	12.32	8	79
	市	416	475.9	27.3	13.72	7	101
	鎮	347	315.1	26.3	11.78	9	65
	鄉	473	368.9	25.5	11.07	8	82
	女性 區	505	472.7	25.4	11.03	7	67
	市	389	414.1	25.0	11.82	7	64
	鎮	375	314.1	24.4	10.71	7	80
	鄉	423	328.6	25.0	10.79	7	72
家戶收入	未滿三萬元	697	557.0	26.5	10.81	7	80
	三萬元~未滿五萬元	952	847.7	25.7	11.57	7	101
	五萬元~未滿七萬元	714	660.6	26.7	11.63	7	75
	七萬元~未滿十萬元	507	525.5	24.4	12.39	8	72
	十萬元以上	405	445.0	25.4	12.51	7	62
	不詳	143	151.3	25.8	12.02	8	79

<sup>1</sup>Mean:平均體重

Std:標準差

Min:最輕體重

Max:最重體重

表 A4. 未滿 12 歲完訪樣本身體質量指數體位現況

		完訪 樣本數	加權 樣本數	正常 <sup>1</sup> %	過重 <sup>1</sup> %	肥胖 <sup>1</sup> %
	總數	2428	2254.6	68.7	16.4	14.9
性別						
	男性	1228	1162.3	67.4	17.5	15.1
	女性	1200	1092.2	70.1	15.3	14.6
年齡層						
	2~6	1038	1025.4	69.3	15.1	15.6
	7~11	1390	1229.2	68.2	17.5	14.3
都市化程度						
	區	712	687.2	71.7	14.5	13.8
	市	571	637.2	67.6	16.5	15.9
	鎮	515	449.6	65.9	18.0	16.1
	鄉	630	480.5	68.4	17.8	13.9
性別*都市化程度						
	男性 區	346	347.3	68.2	16.8	15.0
	市	298	334.1	67.9	17.1	15.0
	鎮	251	229.0	65.5	16.4	18.2
	鄉	333	252.0	67.4	20.0	12.7
	女性 區	366	340.0	75.3	12.1	12.6
	市	273	303.1	67.4	15.8	16.9
	鎮	264	220.7	66.4	19.6	14.0
	鄉	297	228.5	69.5	15.3	15.2
家戶收入						
	未滿三萬元	493	382.7	64.5	20.1	15.5
	三萬元~未滿五萬元	673	592.9	69.1	16.8	14.1
	五萬元~未滿七萬元	513	486.5	67.7	14.9	17.5
	七萬元~未滿十萬元	357	356.3	69.8	16.0	14.2
	十萬元以上	300	337.3	73.7	14.5	11.8
	不詳	92	98.9	66.5	16.0	17.5

<sup>1</sup>體位區分標準依據行政院衛生署國民健康局所訂定之「兒童與青少年肥胖定義」，未滿兩歲之嬰幼兒未納入分析

<sup>2</sup>BMI(身體質量指數)=體重(公斤)/身高(公尺)<sup>2</sup>



表 A5. 未滿 12 歲完訪樣本過去喘鳴發作、呼吸有如笛音般的聲音、及氣喘情形

	完訪 樣本數	加權 樣本數	A <sup>1</sup> %	完訪 樣本數	加權 樣本數	B <sup>1</sup> %	完訪 樣本數	加權 樣本數	C <sup>1</sup> %
總數	3529	3284.8	11.6	392	380.2	44.9	3531	3285.3	6.7
性別									
男性	1787	1711.8	13.5	235	230.3	47.1	1788	1712.0	7.5
女性	1742	1573.0	9.6	157	149.9	41.5	1743	1573.3	5.8
年齡層									
0~6	1711	1681.1	11.6	194	194.5	57.7	1713	1681.7	5.6
7~11	1802	1592.0	11.7	198	185.6	31.6	1802	1592.0	8.0
都市化程度									
區	1022	992.5	12.5	119	123.2	49.7	1022	992.5	6.7
市	829	914.8	13.4	105	122.9	39.9	830	915.1	7.5
鎮	744	644.6	11.6	91	74.7	56.8	745	644.9	7.6
鄉	934	732.9	8.1	77	59.3	30.4	934	732.9	4.9
性別*都市化程度									
男性 區	502	507.9	14.8	71	75.3	46.7	502	507.9	7.8
男性 市	430	489.0	14.3	65	69.8	46.2	430	489.0	7.9
男性 鎮	360	326.0	15.0	54	49.0	59.7	361	326.3	9.8
男性 鄉	495	388.9	9.3	45	36.1	32.8	495	388.9	4.8
女性 區	520	484.5	10.1	48	47.9	54.5	520	484.5	5.5
女性 市	399	425.8	12.5	40	53.1	31.6	400	426.1	7.1
女性 鎮	384	318.6	8.1	37	25.7	51.2	384	318.6	5.4
女性 鄉	439	344.1	6.7	32	23.1	26.7	439	344.1	4.9
家戶收入									
未滿三萬元	733	585.7	9.5	75	55.6	43.0	733	585.7	5.6
三萬元~未滿五萬元	984	877.4	10.7	100	94.0	36.0	985	877.7	6.3
五萬元~未滿七萬元	726	672.9	12.1	84	80.4	43.4	726	672.9	7.7
七萬元~未滿十萬元	511	531.1	11.7	59	61.9	45.9	512	531.4	6.9
十萬元以上	413	450.6	17.4	63	78.4	57.6	413	450.6	8.9
不詳	162	167.1	5.9	11	9.9	45.1	162	167.1	1.8

<sup>1</sup>A:過去曾有喘鳴發作或呼吸時有如笛音般聲音

B:過去 12 個月曾有喘鳴發作或呼吸時有如笛音般聲音

C:過去曾被醫師診斷有氣喘

表 A6. 未滿 12 歲完訪樣本過去 12 個月平均喘鳴發作次數

	完訪 樣本數	加權 樣本數	1-3 次 %	4-12 次 %	多於 12 次 %
總數	174	167.3	77.6	17.2	5.1
性別					
男性	108	107.0	77.8	16.5	5.7
女性	66	60.4	77.4	18.6	4.0
年齡層					
0~6	107	108.8	81.4	15.2	3.4
7~11	67	58.6	70.7	21.1	8.2
都市化程度					
區	57	59.4	74.2	17.6	8.3
市	45	49.0	77.5	18.3	4.2
鎮	45	40.9	82.6	14.3	3.1
鄉	27	18.0	78.4	19.8	1.8
性別*都市化程度					
男性 區	32	35.2	73.6	13.5	12.9
男性 市	30	32.2	86.0	14.0	0.0
男性 鎮	29	27.7	76.8	18.6	4.6
男性 鄉	17	11.9	70.0	27.3	2.7
女性 區	25	24.2	75.0	23.5	1.5
女性 市	15	16.8	61.1	26.6	12.3
女性 鎮	16	13.2	94.7	5.3	0.0
女性 鄉	10	6.2	94.5	5.6	0.0
家戶收入					
未滿三萬元	32	23.9	83.4	15.2	1.4
三萬元~未滿五萬元	38	33.9	72.5	23.7	3.9
五萬元~未滿七萬元	37	31.5	70.8	20.0	9.1
七萬元~未滿十萬元	29	28.4	93.9	6.1	0.0
十萬元以上	33	45.2	75.6	15.5	9.0
不詳	5	4.5	51.6	48.4	0.0

表 A7.未滿 12 歲完訪樣本\_發生氣喘之影響因素

	完訪 樣本數	加權 樣本數	A <sup>1</sup> %	B <sup>1</sup> %	C <sup>1</sup> %	D <sup>1</sup> %	E <sup>1</sup> %	F <sup>1</sup> %	G <sup>1</sup> %	
性別	總數	240	219.9	27.7	10.5	24.8	38.8	2.1	34.8	36.4
	男性	137	128.9	24.6	11.8	28.7	36.5	2.2	34.8	36.8
	女性	103	91.0	32.0	8.6	19.2	42.1	1.8	34.9	35.9
年齡層	0~6	101	93.7	24.5	9.7	32.2	32.5	0.3	44.7	42.9
	7~11	139	126.2	30.0	11.1	19.3	43.6	3.3	27.5	31.6
都市化程度	區	74	66.3	33.2	12.3	29.1	53.9	6.8	35.3	49.4
	市	65	68.8	22.3	13.1	26.8	39.0	0.0	41.3	30.0
	鎮	58	49.2	29.3	12.0	27.4	34.7	0.0	33.1	36.6
	鄉	43	35.6	25.5	0.0	9.4	16.2	0.0	23.9	24.5
性別*都市化程度	男性 區	41	39.8	33.6	11.2	26.3	52.1	7.2	37.7	42.3
	市	40	38.5	17.6	12.6	37.5	34.0	0.0	36.7	37.8
	鎮	34	32.0	29.6	18.4	31.1	33.8	0.0	37.2	36.1
	鄉	22	18.6	11.0	0.0	11.6	13.0	0.0	20.7	24.1
	女性 區	33	26.5	32.6	14.0	33.2	56.6	6.2	31.8	59.9
	市	25	30.3	28.3	13.6	13.1	45.4	0.0	47.2	20.1
	鎮	24	17.2	28.6	0.0	20.4	36.3	0.0	25.5	37.4
	鄉	21	17.0	41.3	0.0	7.0	19.7	0.0	27.3	25.0
家戶收入	未滿三萬元	45	33.0	16.6	7.2	25.2	16.2	0.0	30.2	19.1
	三萬元~未滿五萬元	57	55.5	25.8	9.5	18.1	25.9	1.4	35.1	32.0
	五萬元~未滿七萬元	53	51.3	36.7	14.3	20.0	56.6	4.0	34.8	39.3
	七萬元~未滿十萬元	43	36.8	23.0	2.2	16.2	27.6	0.0	28.2	44.6
	十萬元以上	38	40.2	34.2	18.1	46.7	63.1	4.1	45.2	47.4
	不詳	4	3.0	0.0	0.0	35.3	35.3	0.0	22.6	13.4

<sup>1</sup>A:空氣污染

B:貓狗等寵物的毛髮

C:冰冷食物

D:塵蟎

E:花粉、乾草

F:氣溫急劇變化

G:病毒感染(如感冒)

表 A7.未滿 12 歲完訪樣本\_發生氣喘之影響因素(續)

	完訪 樣本數	加權 樣本數	A <sup>1</sup> %	B <sup>1</sup> %	C <sup>1</sup> %	D <sup>1</sup> %	E <sup>1</sup> %	F <sup>1</sup> %	G <sup>1</sup> %
總數	240	219.9	15.3	0.7	6.2	5.4	5.8	12.6	10.4
性別									
男性	137	128.9	15.2	0.9	5.0	5.3	8.3	11.7	11.2
女性	103	91.0	15.5	0.3	7.8	5.5	2.3	13.8	9.2
年齡層									
0~6	101	93.7	13.4	0.3	5.6	6.2	5.5	15.9	7.1
7~11	139	126.2	16.8	1.0	6.6	4.7	6.1	10.2	12.8
都市化程度									
區	74	66.3	23.1	2.3	6.1	7.8	10.1	6.3	1.2
市	65	68.8	16.8	0.0	5.3	0.9	0.3	14.0	10.0
鎮	58	49.2	11.3	0.0	10.4	12.1	12.0	13.6	14.6
鄉	43	35.6	3.8	0.0	2.1	0.0	0.0	20.2	22.6
性別*都市化程度									
男性 區	41	39.8	25.0	3.0	3.0	5.9	15.8	6.3	0.0
男性 市	40	38.5	10.2	0.0	3.5	0.5	0.5	14.9	11.3
男性 鎮	34	32.0	14.9	0.0	12.3	13.3	13.2	8.7	13.0
男性 鄉	22	18.6	5.4	0.0	0.0	0.0	0.0	22.1	32.2
女性 區	33	26.5	20.1	1.2	10.8	10.7	1.6	6.5	2.9
女性 市	25	30.3	25.1	0.0	7.6	1.5	0.0	12.8	8.4
女性 鎮	24	17.2	4.7	0.0	6.8	9.9	9.9	22.8	17.6
女性 鄉	21	17.0	2.0	0.0	4.3	0.0	0.0	18.1	12.2
家戶收入									
未滿三萬元	45	33.0	9.7	0.0	7.5	1.4	0.0	5.7	28.7
三萬元~未滿五萬元	57	55.5	23.8	0.6	12.2	2.6	3.2	22.6	9.9
五萬元~未滿七萬元	53	51.3	7.9	2.4	2.4	10.0	6.8	5.1	1.5
七萬元~未滿十萬元	43	36.8	14.3	0.0	3.7	3.0	11.9	15.4	14.9
十萬元以上	38	40.2	18.8	0.0	4.4	9.0	7.8	10.4	4.0
不詳	4	3.0	13.4	0.0	0.0	0.0	0.0	28.7	0.0

<sup>1</sup>A:劇烈運動

B:藥物(如阿斯匹靈)

C:激烈情緒反應(如大笑、大哭)

D:蚊香、燒香

E:菸品燃燒的煙霧

F:其他影響因素

G:不知是何因素

表 A8. 未滿 12 歲完訪樣本有沒有戴助聽器

	完訪 樣本數	加權 樣本數	沒有 %	有 %	
性別	總數	3531	3285.3	99.9	0.1
	男性	1788	1712.0	99.9	0.1
	女性	1743	1573.3	100.0	0.0
年齡層	0~6	1713	1681.7	99.9	0.1
	7~11	1802	1592.0	99.9	0.1
都市化程度	區	1022	992.5	100.0	0.0
	市	830	915.1	100.0	0.0
	鎮	745	644.9	99.8	0.2
	鄉	934	732.9	99.9	0.2
性別*都市化程度	男性 區	502	507.9	100.0	0.0
	市	430	489.0	100.0	0.0
	鎮	361	326.3	99.6	0.4
	鄉	495	388.9	99.7	0.3
	女性 區	520	484.5	100.0	0.0
	市	400	426.1	100.0	0.0
	鎮	384	318.6	100.0	0.0
	鄉	439	344.1	100.0	0.0
家戶收入	未滿三萬元	733	585.7	99.8	0.2
	三萬元~未滿五萬元	985	877.7	100.0	0.0
	五萬元~未滿七萬元	726	672.9	100.0	0.0
	七萬元~未滿十萬元	512	531.4	100.0	0.0
	十萬元以上	413	450.6	99.7	0.3
	不詳	162	167.1	100.0	0.0

表 A9.未滿 12 歲完訪樣本聽力情形

	沒戴助聽器				有戴助聽器			
	完訪 樣本數	加權 樣本數	A <sup>1</sup> %	B <sup>1</sup> %	完訪 樣本數	加權 樣本數	A <sup>1</sup> %	B <sup>1</sup> %
總數	3524	3279.6	0.1	0.0	2	2.4	53.3	0.0
性別								
男性	1782	1708.4	0.1	0.0	2	2.4	53.3	0.0
女性	1742	1571.2	0.1	0.0	0	0.0	0.0	0.0
年齡層								
0~6	1711	1680.3	0.1	0.0	1	1.3	100.0	0.0
7~11	1797	1587.7	0.1	0.0	1	1.1	0.0	0.0
都市化程度								
區	1022	992.5	0.0	0.0	0	0.0	0.0	0.0
市	828	912.6	0.0	0.0	0	0.0	0.0	0.0
鎮	744	643.6	0.2	0.0	1	1.3	100.0	0.0
鄉	930	731.0	0.1	0.1	1	1.1	0.0	0.0
性別*都市化程度								
男性 區	502	507.9	0.0	0.0	0	0.0	0.0	0.0
男性 市	429	488.5	0.0	0.0	0	0.0	0.0	0.0
男性 鎮	360	325.0	0.0	0.0	1	1.3	100.0	0.0
男性 鄉	491	386.9	0.3	0.0	1	1.1	0.0	0.0
女性 區	520	484.5	0.0	0.0	0	0.0	0.0	0.0
女性 市	399	424.0	0.1	0.0	0	0.0	0.0	0.0
女性 鎮	384	318.6	0.5	0.0	0	0.0	0.0	0.0
女性 鄉	439	344.1	0.0	0.2	0	0.0	0.0	0.0
家戶收入								
未滿三萬元	730	583.9	0.3	0.1	1	1.1	0.0	0.0
三萬元~未滿五萬元	984	877.5	0.1	0.0	0	0.0	0.0	0.0
五萬元~未滿七萬元	724	670.4	0.0	0.0	0	0.0	0.0	0.0
七萬元~未滿十萬元	512	531.4	0.1	0.0	0	0.0	0.0	0.0
十萬元以上	412	449.3	0.0	0.0	0	0.0	0.0	0.0
不詳	162	167.1	0.0	0.0	1	1.3	100.0	0.0

<sup>1</sup>A:有點問題，聽不太清楚

B:一點也不清楚，幾乎全聾

表 A10.2-11 歲完訪樣本經醫師告知有近視與散光之盛行率

	醫師告知有近視			醫師告知有散光		
	完訪 樣本數	加權 樣本數	是 %	完訪 樣本數	加權 樣本數	是 %
性別						
總數	3172	2926.1	30.0	3172	2926.1	15.2
男性	1595	1516.1	29.8	1594	1515.1	13.5
女性	1577	1410.0	30.2	1578	1411.0	17.0
年齡層						
2~6	1354	1322.4	8.2	1355	1323.4	6.4
7~11	1802	1592.0	47.8	1801	1591.0	22.4
都市化程度						
區	919	886.7	36.7	920	887.7	20.1
市	747	821.9	29.4	747	821.9	14.5
鎮	669	574.6	24.9	669	574.6	11.6
鄉	837	642.9	26.0	836	641.9	12.6
性別*都市化程度						
男性 區	444	448.5	38.5	444	448.5	18.4
男性 市	388	436.7	31.0	388	436.7	12.4
男性 鎮	326	294.4	23.5	326	294.4	10.1
男性 鄉	437	336.5	22.3	436	335.5	11.3
女性 區	475	438.2	34.9	476	439.2	21.8
女性 市	359	385.2	27.7	359	385.2	16.8
女性 鎮	343	280.2	26.3	343	280.2	13.2
女性 鄉	400	306.5	30.1	400	306.5	14.0
家戶收入						
未滿三萬元	680	539.2	25.1	680	539.2	13.5
三萬元~未滿五萬元	879	775.3	27.3	879	775.3	13.6
五萬元~未滿七萬元	659	614.7	32.2	659	614.7	18.1
七萬元~未滿十萬元	444	443.3	35.8	445	444.3	16.1
十萬元以上	372	409.3	32.6	372	409.3	15.1
不詳	138	144.3	27.7	137	143.3	14.8

表 A11.未滿 12 歲完訪樣本過去 1 年因交通事故受傷而治療與最近 1 次因此而住院之情形

		過去 1 年 因交通事故而			因最近 1 次 有治療的交通事故而住		
		完訪 樣本數	加權 樣本數	治療率 %	完訪 樣本數	加權 樣本數	院率 %
	總數	3531	3285.3	1.6	69	53.8	7.2
性別							
	男性	1788	1712.0	1.7	40	29.1	9.0
	女性	1743	1573.3	1.6	29	24.8	5.1
年齡層							
	0~6	1713	1681.7	1.1	26	18.7	6.8
	7~11	1802	1592.0	2.1	42	34.1	7.7
都市化程度							
	區	1022	992.5	1.7	19	16.4	7.7
	市	830	915.1	1.4	14	12.5	21.1
	鎮	745	644.9	1.7	19	10.8	0.0
	鄉	934	732.9	1.9	17	14.1	0.0
性別*都市化程度							
	男性 區	502	507.9	1.7	11	8.4	0.0
	市	430	489.0	1.8	10	8.6	30.4
	鎮	361	326.3	1.4	9	4.5	0.0
	鄉	495	388.9	2.0	10	7.6	0.0
	女性 區	520	484.5	1.7	8	8.0	15.8
	市	400	426.1	0.9	4	3.8	0.0
	鎮	384	318.6	2.0	10	6.3	0.0
	鄉	439	344.1	1.9	7	6.6	0.0
家戶收入							
	未滿三萬元	733	585.7	1.8	17	10.2	0.0
	三萬元~未滿五萬元	985	877.7	1.6	18	14.2	3.6
	五萬元~未滿七萬元	726	672.9	1.5	9	9.9	21.4
	七萬元~未滿十萬元	512	531.4	2.2	13	11.7	0.0
	十萬元以上	413	450.6	0.6	6	2.7	0.0
	不詳	162	167.1	3.1	6	5.2	24.4



表 A12. 未滿 12 歲完訪樣本過去 1 年因跌倒/跌落/墜落受傷而治療與最近 1 次因此而住院之情形

	完訪 樣本數	加權 樣本數	過去 1 年	完訪 樣本數	加權 樣本數	因最近 1 次
			因跌倒/跌落/墜落而 治療率 %			有治療的跌倒/跌 落/墜落 而住院率 %
總數	3529	3282.3	10.3	359	339.2	1.1
性別						
男性	1788	1712.0	11.3	204	192.7	1.2
女性	1741	1570.2	9.3	155	146.6	1.1
年齡層						
0~6	1713	1681.7	7.6	137	127.3	1.3
7~11	1800	1589.0	13.3	222	211.9	1.1
都市化程度						
區	1021	991.4	11.5	110	113.6	2.0
市	829	913.0	11.0	92	99.9	0.5
鎮	745	644.9	9.8	63	63.4	0.0
鄉	934	732.9	8.5	94	62.3	1.6
性別*都市化程度						
男性 區	502	507.9	13.8	65	70.0	1.0
男性 市	430	489.0	10.1	44	49.2	1.0
男性 鎮	361	326.3	12.3	38	40.1	
男性 鄉	495	388.9	8.6	57	33.4	3.1
女性 區	519	483.5	9.0	45	43.7	3.7
女性 市	399	424.0	12.0	48	50.7	0.0
女性 鎮	384	318.6	7.3	25	23.3	0.0
女性 鄉	439	344.1	8.4	37	28.9	0.0
家戶收入						
未滿三萬元	733	585.7	8.9	67	52.4	1.7
三萬元~未滿五萬元	985	877.7	9.0	90	79.1	2.2
五萬元~未滿七萬元	724	669.8	10.3	72	68.8	0.8
七萬元~未滿十萬元	512	531.4	11.5	67	61.3	0.0
十萬元以上	413	450.6	14.9	50	67.3	1.0
不詳	162	167.1	6.2	13	10.4	0.0

表 A13.未滿 12 歲完訪樣本過去 1 年因燒燙傷而治療與最近 1 次因此而住院之情形

		過去 1 年 因燒燙傷而			因最近 1 次 有治療的燒燙傷而住		
		完訪 樣本數	加權 樣本數	治療率 %	完訪 樣本數	加權 樣本數	院率 %
	總數	3531	3285.3	0.9	31	31.0	0.0
性別							
	男性	1788	1712.0	1.0	15	17.3	0.0
	女性	1743	1573.3	0.9	16	13.7	0.0
年齡層							0.0
	0~6	1713	1681.7	1.5	24	25.0	
	7~11	1802	1592.0	0.4	7	6.0	0.0
都市化程度							0.0
	區	1022	992.5	0.4	4	3.5	0.0
	市	830	915.1	1.1	8	10.0	0.0
	鎮	745	644.9	1.3	10	8.5	0.0
	鄉	934	732.9	1.2	9	9.0	0.0
性別*都市化程度							0.0
	男性 區	502	507.9	0.5	2	2.6	0.0
	市	430	489.0	1.0	4	5.1	0.0
	鎮	361	326.3	1.6	5	5.1	0.0
	鄉	495	388.9	1.2	4	4.5	0.0
	女性 區	520	484.5	0.2	2	0.9	0.0
	市	400	426.1	1.2	4	4.9	0.0
	鎮	384	318.6	1.1	5	3.4	0.0
	鄉	439	344.1	1.3	5	4.5	0.0
家戶收入							0.0
	未滿三萬元	733	585.7	1.6	11	9.3	0.0
	三萬元~未滿五萬元	985	877.7	0.9	6	8.1	0.0
	五萬元~未滿七萬元	726	672.9	1.0	8	7.0	0.0
	七萬元~未滿十萬元	512	531.4	0.6	3	3.0	0.0
	十萬元以上	413	450.6	0.8	3	3.6	0.0
	不詳	162	167.1	0.0	0	0.0	0.0

表 A14. 4-11 歲完訪樣本每次乘坐轎車後座時，繫安全帶的情形

		完訪 樣本數	加權 樣本數	從未或 幾乎不繫 %	偶爾繫 %	幾乎或 多數會繫 %	每次都繫 %
性別	總數	2197	1991.2	66.8	20.8	5.1	7.4
	男性	1091	1023.8	67.2	21.1	4.5	7.3
	女性	1106	967.4	66.3	20.5	5.8	7.5
年齡層	4~6	710	662.4	59.3	21.7	8.3	10.7
	7~11	1476	1319.8	70.5	20.2	3.6	5.7
都市化程度	區	678	635.8	62.2	22.4	6.4	9.0
	市	533	558.4	68.2	22.6	4.4	4.9
	鎮	456	386.3	66.3	18.5	4.5	10.8
	鄉	530	410.8	72.3	17.9	4.7	5.1
性別*都市化程度	男性 區	321	317.8	62.2	22.6	3.8	11.3
	市	281	299.0	67.5	24.1	3.5	4.9
	鎮	226	201.5	68.1	18.0	6.2	7.7
	鄉	263	205.4	73.5	17.1	5.1	4.2
	女性 區	357	317.9	62.2	22.2	9.0	6.7
	市	252	259.4	68.9	20.7	5.5	4.9
	鎮	230	184.7	64.3	19.0	2.6	14.1
	鄉	267	205.3	71.1	18.7	4.2	5.9
家戶收入	未滿三萬元	412	318.1	70.0	18.0	5.1	6.9
	三萬元~未滿五萬元	610	507.8	68.5	19.3	5.4	6.9
	五萬元~未滿七萬元	479	445.1	67.3	20.8	5.0	6.8
	七萬元~未滿十萬元	330	324.7	66.2	21.4	4.6	7.7
	十萬元以上	274	294.9	57.1	29.0	5.1	8.7
	不詳	92	100.6	75.3	10.3	6.0	8.5

表 A15. 未滿 4 歲完訪樣本每次乘坐轎車後座時，安置在安全座椅的情形

		完訪 樣本數	加權 樣本數	從未或 幾乎沒有 %	偶爾 %	幾乎或 多數有 %	每次都有 %
性別	總數	684	728.9	46.0	17.9	10.9	25.2
	男性	348	375.9	43.2	18.7	12.5	25.7
	女性	336	353.0	49.0	17.1	9.2	24.7
都市化程度	區	193	225.8	38.3	21.2	12.8	27.8
	市	170	208.3	51.4	18.0	10.9	19.7
	鎮	151	137.5	46.4	18.0	8.4	27.2
	鄉	170	157.3	49.6	13.2	10.1	27.2
性別*都市化程度	男性 區	100	112.9	34.5	19.9	16.2	29.4
	市	81	106.8	48.7	20.8	11.4	19.1
	鎮	70	65.9	42.1	20.7	9.0	28.2
	鄉	97	90.3	48.4	13.2	11.6	27.0
	女性 區	93	112.9	42.1	22.5	9.4	26.1
	市	89	101.5	54.3	14.9	10.5	20.3
	鎮	81	71.6	50.3	15.5	7.9	26.3
	鄉	73	67.0	51.2	13.3	8.1	27.4
家戶收入	未滿三萬元	91	85.2	72.1	13.6	3.4	11.0
	三萬元～未滿五萬元	187	193.7	54.0	15.8	11.6	18.6
	五萬元～未滿七萬元	147	149.2	44.8	19.4	11.2	24.6
	七萬元～未滿十萬元	126	153.4	37.9	17.6	11.3	33.2
	十萬元以上	94	106.7	25.1	21.3	15.2	38.4
	不詳	39	40.8	42.9	24.7	8.2	24.3

表 A16. 未滿 12 歲完訪樣本每次乘坐機車時，戴安全帽的情形

	完訪 樣本數	加權 樣本數	從不或很少 搭乘機車 %	從未或 幾乎沒有戴 %	偶爾戴 %	幾乎或 多數有戴 %	每次 都有戴 %
總數	3530	3284.1	17.2	10.4	14.9	11.5	46.2
性別							
男性	1788	1712.0	17.1	9.8	15.3	11.5	46.3
女性	1742	1572.1	17.2	11.0	14.3	11.5	46.0
年齡層							
0~6	1712	1680.5	22.2	15.1	15.7	9.2	37.9
7~11	1802	1592.0	11.6	5.4	14.1	14.0	54.9
都市化程度							
區	1022	992.5	17.4	7.9	11.4	12.1	51.2
市	830	915.1	16.1	9.3	14.2	12.3	48.2
鎮	745	644.9	15.1	11.7	18.5	10.1	44.6
鄉	933	731.7	20.0	13.9	17.1	10.8	38.2
性別*都市化程度							
男性 區	502	507.9	16.5	7.4	11.2	12.3	52.6
男性 市	430	489.0	15.5	8.8	14.2	11.6	49.9
男性 鎮	361	326.3	17.3	11.1	19.9	10.0	41.7
男性 鄉	495	388.9	19.8	12.8	18.4	11.5	37.6
女性 區	520	484.5	18.3	8.4	11.6	11.9	49.7
女性 市	400	426.1	16.7	9.8	14.2	13.1	46.2
女性 鎮	384	318.6	12.9	12.4	17.0	10.3	47.5
女性 鄉	438	342.8	20.2	15.2	15.8	9.9	39.0
家戶收入							
未滿三萬元	732	584.5	10.9	13.0	19.2	13.2	43.7
三萬元~未滿五萬元	985	877.7	10.3	12.5	16.3	12.6	48.3
五萬元~未滿七萬元	726	672.9	14.3	8.9	16.6	12.2	48.2
七萬元~未滿十萬元	512	531.4	23.9	9.8	10.2	10.1	46.2
十萬元以上	413	450.6	32.4	6.9	10.4	7.4	42.9
不詳	162	167.1	24.4	7.3	11.9	12.2	44.3

表 A17.未滿 12 歲完訪樣本每次騎乘(二輪)腳踏車時，戴安全帽的情形

		完訪 樣本數	加權 樣本數	從不或很少 騎乘腳踏車 %	從未或 幾乎沒有戴 %	偶爾戴 %	幾乎或 多數有戴 %	每次 都有戴 %
	總數	3529	3284.5	49.2	41.3	4.0	1.4	4.1
性別	男性	1787	1711.7	47.9	40.5	4.6	1.4	5.6
	女性	1742	1572.8	50.6	42.1	3.4	1.4	2.5
年齡層	0~6	1711	1680.9	66.0	29.3	2.3	0.5	2.0
	7~11	1802	1592.0	31.5	53.8	5.9	2.4	6.4
都市化程度	區	1022	992.5	47.1	39.2	5.2	1.8	6.7
	市	830	915.1	56.5	36.0	3.5	0.9	3.2
	鎮	745	644.9	47.7	44.3	3.9	1.3	2.8
	鄉	932	732.1	44.2	48.0	3.2	1.6	3.1
性別*都市化程度	男性 區	502	507.9	44.2	37.9	6.2	1.9	9.9
	市	430	489.0	55.2	34.6	4.6	1.0	4.7
	鎮	361	326.3	47.0	45.1	3.8	1.0	3.2
	鄉	494	388.5	44.2	47.7	3.0	1.7	3.3
	女性 區	520	484.5	50.1	40.7	4.2	1.7	3.3
	市	400	426.1	58.0	37.6	2.1	0.8	1.5
	鎮	384	318.6	48.5	43.6	4.0	1.7	2.3
	鄉	438	343.6	44.1	48.2	3.4	1.5	2.9
家戶收入	未滿三萬元	732	585.4	45.4	46.5	3.2	1.6	3.3
	三萬元~未滿五萬元	985	877.7	48.3	44.9	3.0	1.4	2.4
	五萬元~未滿七萬元	726	672.9	49.7	42.1	3.0	0.8	4.5
	七萬元~未滿十萬元	511	530.9	50.4	36.9	6.1	1.5	5.1
	十萬元以上	413	450.6	51.0	33.7	6.6	2.2	6.5
	不詳	162	167.1	55.9	34.9	2.8	1.2	5.3

表 A18.未滿 12 歲完訪樣本通常一天平均刷牙或清潔口腔次數

		完訪 樣本數	加權 樣本數	Mean <sup>1</sup>	Std <sup>1</sup>	Min <sup>1</sup>	Max <sup>1</sup>
	總數	3518	3276.6	1.8	0.83	0	7
性別							
	男性	1783	1708.8	1.8	0.84	0	6
	女性	1735	1567.8	1.9	0.81	0	7
年齡層							
	0~6	1705	1676.9	1.7	0.95	0	6
	7~11	1797	1588.1	1.9	0.68	0	7
都市化程度							
	區	1017	988.2	1.9	0.81	0	5
	市	828	914.0	1.8	0.87	0	6
	鎮	743	643.8	1.8	0.78	0	7
	鄉	930	730.7	1.8	0.83	0	6
性別*都市化程度							
	男性 區	501	506.9	1.9	0.87	0	5
	市	429	488.4	1.7	0.84	0	6
	鎮	361	326.3	1.7	0.8	0	6
	鄉	492	387.3	1.7	0.81	0	6
	女性 區	516	481.3	2.0	0.75	0	5
	市	399	425.6	1.9	0.91	0	6
	鎮	382	317.5	1.8	0.76	0	7
	鄉	438	343.4	1.9	0.84	0	6
家戶收入							
	未滿三萬元	733	585.7	1.7	0.75	0	5
	三萬元~未滿五萬元	981	875.3	1.8	0.79	0	6
	五萬元~未滿七萬元	723	671.1	1.9	0.8	0	7
	七萬元~未滿十萬元	512	531.4	1.9	0.87	0	5
	十萬元以上	413	450.6	2.1	0.95	0	6
	不詳	156	162.5	1.7	0.8	0	3

<sup>1</sup>Mean:平均次數

Std:標準差

Min:最少次數

Max:最多次數

表 A19.未滿 12 歲完訪樣本通常刷牙或清潔口腔的時間（可複選）

		完訪 樣本數	加權 樣本數	A <sup>1</sup> %	B <sup>1</sup> %	C <sup>1</sup> %	D <sup>1</sup> %	E <sup>1</sup> %	F <sup>1</sup> %	G <sup>1</sup> %
性別	總數	3342	3110.7	71.7	4.6	26.1	4.4	2.5	79.9	2.3
	男性	1689	1615.3	70.5	5.2	25.1	5.1	2.2	77.9	2.3
	女性	1653	1495.4	73.1	3.9	27.1	3.6	2.8	82.1	2.4
年齡層	2~6	1561	1537.8	58.7	5.2	26.6	6.4	4.7	78.9	4.2
	7~11	1766	1563.6	84.4	4.0	25.6	2.5	0.4	80.9	0.5
都市化程度	區	978	953.3	70.2	7.1	26.8	4.5	3.0	87.5	1.2
	市	796	873.2	72.8	2.8	24.1	4.0	2.3	79.4	2.2
	鎮	701	610.0	70.2	3.7	25.2	3.2	1.9	76.8	3.1
	鄉	867	674.2	73.9	4.2	28.4	5.9	2.8	72.9	3.4
性別*都市化程度	男性 區	476	484.6	69.4	9.1	26.9	6.4	2.6	86.4	1.0
	市	413	466.1	71.9	2.8	22.6	3.6	1.6	77.0	2.6
	鎮	344	309.8	69.8	3.6	25.5	4.3	1.6	74.1	2.4
	鄉	456	354.8	70.7	4.4	25.7	6.1	3.1	71.0	3.6
	女性 區	502	468.7	71.0	5.1	26.8	2.6	3.4	88.6	1.4
	市	383	407.1	73.8	2.7	25.7	4.5	3.1	82.1	1.8
	鎮	357	300.3	70.6	3.8	24.9	2.1	2.2	79.7	3.9
	鄉	411	319.4	77.4	4.0	31.3	5.6	2.4	75.0	3.2
家戶收入	未滿三萬元	679	538.1	78.7	2.7	23.8	4.6	1.3	67.4	1.5
	三萬元~未滿五萬元	920	819.8	73.2	2.5	24.3	3.3	1.3	79.5	3.5
	五萬元~未滿七萬元	700	653.4	71.9	4.7	25.8	3.7	2.8	82.3	2.2
	七萬元~未滿十萬元	493	504.5	66.2	5.9	26.1	4.8	4.5	86.1	3.3
	十萬元以上	404	442.2	67.2	9.3	33.8	7.4	4.2	87.2	0.7
	不詳	146	152.7	69.6	4.2	22.3	2.8	0.9	75.1	1.4

<sup>1</sup>A:早上起床後

B:早餐後

C:午餐後

D:晚餐後

E:每次吃完點心後

F:睡覺前(當天最後一次吃完東西後)

G:其他時間



表 A20.未滿 12 歲完訪樣本過去半年內接受口腔健檢情形(包括在學校做的檢查)

		完訪 樣本數	加權 樣本數	有 %
性別	總數	3518	3272.4	62.4
	男性	1780	1704.5	61.3
	女性	1738	1567.8	63.5
年齡層	0~6	1709	1678.4	48.3
	7~11	1793	1582.4	77.4
都市化程度	區	1019	988.1	70.2
	市	827	911.4	61.4
	鎮	744	643.7	61.6
	鄉	928	729.1	53.7
性別*都市化程度	男性 區	500	506.1	70.0
	市	427	485.3	60.3
	鎮	361	326.3	61.4
	鄉	492	386.9	51.1
	女性 區	519	482.0	70.5
	市	400	426.1	62.6
	鎮	383	317.5	61.7
	鄉	436	342.2	56.7
家戶收入	未滿三萬元	730	583.2	54.4
	三萬元~未滿五萬元	979	871.1	58.5
	五萬元~未滿七萬元	726	672.9	65.4
	七萬元~未滿十萬元	511	530.8	67.6
	十萬元以上	411	447.9	71.1
	不詳	161	166.4	58.6

表 A21.3-11 歲完訪樣本洗手習慣

	吃東西前會不會洗手				
	完訪 樣本數	加權 樣本數	偶爾洗 %	每一次都洗 %	
性別	總數	2905	2638.4	39.6	58.1
	男性	1468	1376.4	41.9	55.6
	女性	1437	1262.0	37.2	60.9
年齡層	3~6	1088	1035.4	34.9	63.4
	7~11	1801	1591.4	42.7	54.7
都市化程度	區	850	799.5	36.2	61.8
	市	680	733.0	43.1	55.7
	鎮	607	515.7	40.3	57.9
	鄉	768	590.3	39.4	56.3
性別*都市化程度	男性 區	411	408.0	35.3	61.7
	市	360	395.9	44.5	54.3
	鎮	296	266.5	46.2	52.7
	鄉	401	306.1	43.6	51.6
	女性 區	439	391.5	37.2	61.9
	市	320	337.1	41.5	57.3
	鎮	311	249.2	33.9	63.5
	鄉	367	284.2	34.9	61.3
家戶收入	未滿三萬元	626	494.6	40.4	54.4
	三萬元~未滿五萬元	817	708.8	40.8	57.5
	五萬元~未滿七萬元	605	554.8	42.1	56.2
	七萬元~未滿十萬元	394	388.9	34.9	64.2
	十萬元以上	334	359.1	41.0	57.8
	不詳	129	132.3	31.1	65.8

表 A21.3-11 歲完訪樣本洗手習慣(續)

	便後會不會洗手				是否依照正確洗手五步驟 「濕搓沖捧擦」洗手				
	完訪 樣本數	加權 樣本數	偶爾 %	每一次 都有 %	完訪 樣本數	加權 樣本數	偶爾 %	每一次 都有 %	
性別	總數	2903	2636.9	9.8	88.7	2887	2624.9	46.5	27.8
	男性	1466	1374.2	11.5	86.8	1459	1369.3	46.0	24.8
	女性	1437	1262.7	7.9	90.8	1428	1255.6	47.0	31.1
年齡層	3~6	1088	1036.1	14.0	83.9	1087	1035.7	40.7	32.5
	7~11	1799	1589.1	7.1	91.8	1784	1577.5	50.3	24.7
都市化程度	區	849	798.4	9.1	90.8	840	791.3	46.1	30.1
	市	681	734.7	10.2	88.7	678	731.8	43.3	27.2
	鎮	606	514.7	7.8	88.6	606	515.4	48.5	28.9
	鄉	767	589.1	11.9	86.1	763	586.5	49.2	24.6
性別*都市化程度	男性 區	410	407.0	9.4	90.6	404	402.2	45.1	27.2
	市	360	395.9	12.6	85.8	359	395.5	41.0	23.1
	鎮	296	266.5	9.4	86.6	296	266.5	50.0	24.8
	鄉	400	304.9	14.8	83.3	400	305.1	50.0	23.7
	女性 區	439	391.5	8.8	90.9	436	389.0	47.0	33.0
	市	321	338.8	7.4	92.0	319	336.3	46.0	32.0
	鎮	310	248.2	6.0	90.8	310	248.9	46.8	33.3
	鄉	367	284.2	8.7	89.1	363	281.4	48.4	25.5
家戶收入	未滿三萬元	625	493.4	12.8	83.9	621	491.9	37.9	26.6
	三萬元~未滿五萬元	816	707.8	10.7	88.1	812	705.2	49.4	25.5
	五萬元~未滿七萬元	604	553.8	9.2	90.0	602	550.8	49.2	24.7
	七萬元~未滿十萬元	394	388.9	6.2	92.3	392	387.1	50.5	30.9
	十萬元以上	335	360.8	9.2	90.3	334	359.7	47.1	32.7
	不詳	129	132.3	8.0	90.4	126	130.2	37.6	34.9

表 A22.3-11 歲完訪樣本過去 1 年內出現咳嗽且發燒症狀與戴口罩情形

	出現咳嗽且發燒症狀情形			有咳嗽且發燒症狀時 是否會戴口罩-在家		
	完訪 樣本數	加權 樣本數	有 %	完訪 樣本數	加權 樣本數	會 %
總數	2898	2633.0	47.8	1343	1255.8	24.6
性別						
男性	1465	1373.2	46.9	686	644.1	22.9
女性	1433	1259.9	48.8	657	611.6	26.4
年齡層						
3~6	1083	1032.2	62.9	660	645.9	22.4
7~11	1799	1589.2	38.3	680	608.4	27.0
都市化程度						
區	850	799.5	48.5	390	386.2	30.9
市	678	733.1	46.1	296	338.0	23.3
鎮	604	512.5	50.3	305	257.7	22.1
鄉	766	588.0	46.8	352	274.0	19.8
性別*都市化程度						
男性 區	411	408.0	47.8	190	195.0	30.4
市	359	395.2	41.7	153	164.7	19.5
鎮	295	265.4	54.0	158	143.2	23.6
鄉	400	304.6	46.4	185	141.2	15.9
女性 區	439	391.5	49.3	200	191.2	31.5
市	319	337.8	51.3	143	173.3	26.9
鎮	309	247.1	46.3	147	114.5	20.1
鄉	366	283.4	47.3	167	132.7	24.0
家戶收入						
未滿三萬元	625	492.6	44.4	284	218.9	21.1
三萬元~未滿五萬元	814	706.4	46.2	360	326.2	21.9
五萬元~未滿七萬元	602	552.5	50.8	276	278.7	26.4
七萬元~未滿十萬元	394	388.9	52.8	197	203.8	28.6
十萬元以上	334	360.4	50.9	176	183.3	25.1
不詳	129	132.3	33.9	50	44.9	31.5

表 A23.3-11 歲完訪樣本過去 1 年內出現咳嗽且發燒症狀之戴口罩與上課情形

	有咳嗽且發燒症狀時 是否會戴口罩-外出				有咳嗽且發燒症狀時 除了看醫生外是否會去上課				
	完訪 樣本數	加權 樣本數	會 %	不外出 %	完訪 樣本數	加權 樣本數	會 %	尚未 就學 %	例假日生病 或未開學 %
總數	1340	1250.7	51.4	15.7	1128	1052.7	37.6	9.6	2.5
性別									
男性	685	643.0	49.7	15.0	580	544.0	36.1	9.9	2.6
女性	655	607.7	53.1	16.4	548	508.7	39.3	9.3	2.4
年齡層									
3~6	660	645.9	50.4	16.3	546	537.6	27.4	18.7	1.7
7~11	677	603.4	52.4	15.0	581	514.8	48.2	0.2	3.4
都市化程度									
區	389	384.3	62.4	12.1	330	334.0	31.6	7.8	2.9
市	295	335.9	48.1	17.6	247	278.9	43.6	9.2	2.5
鎮	304	256.6	48.9	14.6	262	218.7	37.3	11.6	1.8
鄉	352	274.0	42.1	19.5	289	221.1	39.4	11.0	2.7
性別*都市化程度									
男性 區	190	195.0	59.4	12.5	163	168.3	30.6	5.8	2.8
男性 市	153	164.7	43.3	17.4	127	136.0	40.0	11.5	2.9
男性 鎮	157	142.1	48.3	14.3	136	121.7	43.4	10.3	2.9
男性 鄉	185	141.2	45.0	16.3	154	118.1	31.8	13.5	1.7
女性 區	199	189.3	65.6	11.7	167	165.7	32.6	9.8	3.0
女性 市	142	171.2	52.7	17.7	120	142.9	47.1	6.9	2.1
女性 鎮	147	114.5	49.6	14.9	126	97.0	29.7	13.1	0.5
女性 鄉	167	132.7	39.0	22.8	135	103.1	48.2	8.1	3.8
家戶收入									
未滿三萬元	284	218.9	44.2	15.9	239	184.0	33.1	14.4	1.9
三萬元~未滿五萬元	360	326.2	49.8	17.8	298	266.6	40.1	10.7	4.7
五萬元~未滿七萬元	275	276.6	56.0	12.4	234	243.4	34.3	8.4	1.8
七萬元~未滿十萬元	197	203.8	48.7	16.0	171	172.4	42.9	6.3	1.4
十萬元以上	175	181.4	56.9	14.9	146	151.0	37.9	7.5	2.4
不詳	49	43.8	58.8	21.8	40	35.4	38.8	11.0	0.0

表 A24.3-11 歲完訪樣本通常 1 個星期裡吃早餐的天數

	完訪 樣本數	加權 樣本數	不吃 %	每週 1 天 或 1 天以下 %	每週 2-3 天 %	每週 4-5 天 %	每天或 幾乎每天吃 %
總數	2906	2640.3	1.2	0.1	1.9	4.0	93.0
性別							
男性	1468	1376.4	0.9	0.0	1.9	3.3	93.8
女性	1438	1263.9	1.4	0.1	1.8	4.6	92.0
年齡層							
3~6	1089	1037.1	1.6	0.0	3.0	2.7	92.8
7~11	1801	1591.5	0.9	0.1	1.2	4.8	93.1
都市化程度							
區	850	799.5	1.3	0.0	1.5	3.9	93.4
市	681	734.7	0.4	0.0	2.3	4.1	93.2
鎮	606	515.2	0.7	0.1	2.9	4.8	91.5
鄉	769	590.9	2.2	0.2	0.9	3.2	93.5
性別*都市化程度							
男性 區	411	408.0	1.8	0.0	2.3	3.5	92.3
男性 市	360	395.9	0.5	0.0	0.9	4.0	94.6
男性 鎮	296	266.5	0.2	0.0	3.4	3.1	93.3
男性 鄉	401	306.1	0.8	0.0	1.5	2.4	95.3
女性 區	439	391.5	0.8	0.0	0.6	4.2	94.4
女性 市	321	338.8	0.3	0.1	3.9	4.2	91.5
女性 鎮	310	248.7	1.2	0.2	2.5	6.6	89.5
女性 鄉	368	284.8	3.7	0.4	0.4	4.0	91.6
家戶收入							
未滿三萬元	627	495.2	1.6	0.2	3.0	6.2	89.0
三萬元~未滿五萬元	817	708.8	1.5	0.1	1.0	3.9	93.6
五萬元~未滿七萬元	604	554.3	0.3	0.1	1.7	3.3	94.6
七萬元~未滿十萬元	394	388.9	1.0	0.0	1.6	3.3	94.1
十萬元以上	335	360.8	1.2	0.0	2.0	3.0	93.7
不詳	129	132.3	1.7	0.0	3.2	2.9	92.3

表 A25.3-11 歲完訪樣本不吃或很少吃早餐的最主要原因

	完訪 樣本數	加權 樣本數	A <sup>1</sup> %	B <sup>1</sup> %	C <sup>1</sup> %	D <sup>1</sup> %	E <sup>1</sup> %	F <sup>1</sup> %
總數	33	32.1	22.7	14.3	0.4	20.3	4.6	37.7
性別								
男性	11	12.7	12.8	8.6	0.0	36.9	11.7	30.1
女性	22	19.4	29.1	18.1	0.7	9.4	0.0	42.6
年齡層								
3~6	16	16.6	16.0	8.6	0.0	11.7	9.0	54.8
7~11	17	15.5	29.8	20.5	0.9	29.5	0.0	19.4
都市化程度								
區	7	10.6	24.9	4.9	0.0	39.5	0.0	30.6
市	6	3.4	0.0	5.6	4.0	21.7	0.0	68.6
鎮	7	4.0	25.7	49.2	0.0	0.0	0.0	25.1
鄉	13	14.2	25.5	13.7	0.0	11.3	10.5	39.1
性別*都市化程度								
男性 區	5	7.5	21.8	7.0	0.0	56.0	0.0	15.2
男性 市	2	2.1	0.0	0.0	0.0	24.1	0.0	75.9
男性 鎮	1	0.6	0.0	100.0	0.0	0.0	0.0	0.0
男性 鄉	3	2.6	0.0	0.0	0.0	0.0	58.0	42.0
女性 區	2	3.1	32.4	0.0	0.0	0.0	0.0	67.6
女性 市	4	1.2	0.0	15.4	11.1	17.7	0.0	55.9
女性 鎮	6	3.4	30.0	40.8	0.0	0.0	0.0	29.3
女性 鄉	10	11.6	31.1	16.7	0.0	13.8	0.0	38.4
家戶收入								
未滿三萬元	11	8.6	44.5	18.3	1.6	3.5	17.3	14.8
三萬元~未滿五萬元	10	11.1	0.0	13.4	0.0	16.8	0.0	69.8
五萬元~未滿七萬元	3	2.1	47.9	27.0	0.0	0.0	0.0	25.1
七萬元~未滿十萬元	5	3.7	21.9	11.1	0.0	54.4	0.0	12.5
十萬元以上	2	4.4	0.0	0.0	0.0	52.4	0.0	47.6
不詳	2	2.2	74.1	25.9	0.0	0.0	0.0	0.0

<sup>1</sup>A:沒有時間吃

B:吃不下

C:家裡沒有準備

D:沒有習慣吃

E:為了省錢

F:其他原因

最主要因控制體重而不吃早餐者佔 0%，故未列於本表

表 A26.3-11 歲完訪樣本長期吃素情形與吃素的種類

	長期吃素				吃素種類					
	完訪 樣本數	加權 樣本數	否 %	是 %	完訪 樣本數	加權 樣本數	全素 %	蛋素 %	奶蛋素 %	
總數	2906	2639.6	99.4	0.6	22	15.7	26.9	6.2	66.9	
性別										
男性	1467	1375.3	99.7	0.3	7	4.0	37.5	24.7	37.8	
女性	1439	1264.4	99.1	0.9	15	11.7	23.3	0.0	76.7	
年齡層										
3~6	1088	1036.0	99.2	0.8	9	8.5	41.1	7.2	51.7	
7~11	1802	1592.0	99.6	0.5	13	7.2	9.9	5.1	85.0	
都市化程度					3	2.3	56.7	0.0	43.3	
區	850	799.5	99.7	0.3						
市	681	734.7	99.3	0.7	7	4.8	0.0	20.4	79.6	
鎮	607	515.7	98.8	1.2	8	6.0	23.5	0.0	76.5	
鄉	768	589.8	99.6	0.4	4	2.5	58.7	0.0	41.3	
性別*都市化程度										
男性 區	411	408.0	99.8	0.2	1	0.8	0.0	0.0	100.0	
男性 市	360	395.9	99.6	0.4	4	1.6	0.0	62.3	37.7	
男性 鎮	296	266.5	100.0		0	0.0	0.0	0.0	0.0	
男性 鄉	400	305.0	99.5	0.5	2	1.6	92.1	0.0	7.9	
女性 區	439	391.5	99.6	0.4	2	1.5	85.5	0.0	14.5	
女性 市	321	338.8	99.0	1.0	3	3.2	0.0	0.0	100.0	
女性 鎮	311	249.2	97.6	2.4	8	6.0	23.5	0.0	76.5	
女性 鄉	368	284.8	99.7	0.3	2	0.9	0.0	0.0	100.0	
家戶收入										
未滿三萬元	626	494.1	99.5	0.5	4	2.4	74.2	0.0	25.8	
三萬元~未滿五萬元	817	708.8	98.5	1.5	12	10.7	19.0	3.4	77.6	
五萬元~未滿七萬元	605	554.8	99.9	0.1	1	0.6	0.0	100.0	0.0	
七萬元~未滿十萬元	394	388.9	99.6	0.4	3	1.4	28.7	0.0	71.3	
十萬元以上	335	360.8	99.8	0.2	2	0.6	0.0	0.0	100.0	
不詳	129	132.3	100.0	0.0	0	0.0	0.0	0.0	0.0	



表 A27.3-11 歲完訪樣本受訪前一日飲食情形-主食類、全穀類、蔬菜

	主食類 <sup>1</sup>			全穀類 <sup>2</sup>			蔬菜 <sup>3</sup>		
	完訪 樣本數	加權 樣本數	有 %	完訪 樣本數	加權 樣本數	有 %	完訪 樣本數	加權 樣本數	有 %
總數	2898	2635.1	99.5	2896	2636.1	24.9	2889	2623.7	77.5
性別									
男性	1464	1374.9	99.7	1463	1374.6	24.9	1458	1366.1	76.6
女性	1434	1260.2	99.4	1433	1261.5	24.9	1431	1257.5	78.6
年齡層									
3~6	1083	1032.6	99.5	1083	1034.4	25.0	1077	1024.8	71.3
7~11	1799	1590.9	99.6	1797	1590.1	24.9	1796	1587.2	81.4
都市化程度									
區	847	796.7	99.8	847	798.5	30.1	846	795.9	81.0
市	679	733.9	99.7	677	733.2	21.4	678	732.9	77.4
鎮	604	513.7	98.8	604	513.7	21.2	600	510.0	72.8
鄉	768	590.8	99.5	768	590.8	25.3	765	584.9	77.1
性別*都市化程度									
男性 區	410	407.6	99.7	410	407.6	31.2	409	406.5	79.4
男性 市	359	395.5	100.0	358	395.2	20.0	359	395.5	76.6
男性 鎮	295	265.9	99.4	295	265.9	19.2	292	263.2	70.5
男性 鄉	400	305.9	99.4	400	305.9	27.6	398	300.9	78.2
女性 區	437	389.1	99.9	437	390.9	28.9	437	389.3	82.7
女性 市	320	338.4	99.4	319	338.0	23.1	319	337.4	78.4
女性 鎮	309	247.8	98.3	309	247.8	23.4	308	246.8	75.2
女性 鄉	368	284.8	99.7	368	284.8	22.7	367	284.0	75.9
家戶收入									
未滿三萬元	623	493.7	99.6	623	493.7	23.4	621	490.7	75.6
三萬元~未滿五萬元	814	707.1	99.7	814	707.1	23.0	811	702.2	74.2
五萬元~未滿七萬元	605	554.8	98.8	604	554.3	25.1	603	551.9	79.3
七萬元~未滿十萬元	392	386.4	99.9	392	388.3	26.2	391	386.6	80.6
十萬元以上	335	360.8	99.7	335	360.8	29.3	335	360.8	80.2
不詳	129	132.3	100.0	128	132.0	23.3	128	131.5	78.6

<sup>1</sup> 係指有吃到半份的主食類，例如半碗飯、半碗陽春麵、或是1碗乾油麵、或是半個饅頭、或是1片吐司、或是1碗稀飯、或是6湯匙麥片

<sup>2</sup> 係指吃到的主食類中的全穀類(包含五穀米、胚芽米、糙米、全麥麵包等)有佔1半或是以上

<sup>3</sup> 係指有吃到半份的蔬菜

表 A28.3-11 歲完訪樣本受訪前一日飲食情形-水果、奶製品、肉魚蛋豆類

	水果 <sup>1</sup>			奶製品 <sup>2</sup>			肉魚蛋豆類 <sup>3</sup>		
	完訪 樣本數	加權 樣本數	有 %	完訪 樣本數	加權 樣本數	有 %	完訪 樣本數	加權 樣本數	有 %
總數	2890	2623.9	77.4	2896	2633.3	70.1	2896	2633.4	94.9
性別									
男性	1457	1363.1	74.8	1463	1373.0	71.2	1464	1374.0	96.1
女性	1433	1260.9	80.1	1433	1260.3	68.9	1432	1259.4	93.6
年齡層									
3~6	1081	1029.8	77.0	1083	1033.6	77.6	1084	1034.7	93.4
7~11	1793	1582.5	77.7	1797	1588.0	65.1	1796	1587.1	95.9
都市化程度									
區	845	794.3	82.3	846	796.8	74.3	846	796.7	95.8
市	678	730.1	76.7	679	733.9	70.7	677	732.1	94.8
鎮	602	511.6	73.3	603	512.6	68.5	604	513.7	94.4
鄉	765	587.9	75.0	768	590.0	65.0	769	590.9	94.3
性別*都市化程度									
男性 區	407	403.1	80.3	410	407.6	74.6	409	406.5	96.1
男性 市	358	391.7	73.1	359	395.5	74.1	359	395.5	96.2
男性 鎮	293	263.8	69.3	294	264.8	68.7	295	265.9	96.5
男性 鄉	399	304.5	74.7	400	305.1	64.9	401	306.1	95.7
女性 區	438	391.2	84.5	436	389.2	74.0	437	390.2	95.5
女性 市	320	338.4	80.9	320	338.4	66.6	318	336.6	93.2
女性 鎮	309	247.8	77.5	309	247.8	68.4	309	247.8	92.2
女性 鄉	366	283.4	75.4	368	284.8	65.2	368	284.8	92.7
家戶收入									
未滿三萬元	621	488.6	69.6	624	493.9	56.1	622	492.3	92.2
三萬元~未滿五萬元	813	706.1	74.8	814	707.1	72.2	813	706.1	94.1
五萬元~未滿七萬元	603	553.7	81.0	604	553.9	72.2	605	554.8	95.6
七萬元~未滿十萬元	392	386.2	81.7	391	386.4	77.8	392	387.2	96.5
十萬元以上	335	360.8	80.6	334	359.7	73.3	335	360.8	96.4
不詳	126	128.6	83.5	129	132.3	71.8	129	132.3	97.8

<sup>1</sup> 係指有吃到半份的水果(例如柳丁、柑橘、芭樂、蘋果、水蜜桃、加州李半個，或是葡萄 5 顆，或是聖女蕃茄 12 個，香蕉 1/4 根)

<sup>2</sup> 係指有吃到半份的奶製品 (例如奶粉 2 湯匙，或是鮮奶半杯 120cc，或是起士 1 片，或是優格 1 個 100g，或是 2 球冰淇淋)

<sup>3</sup> 係指有吃到半份的肉魚蛋豆類(例如雞蛋、皮蛋及鴨蛋半顆，或是烏蛋 3 顆，或是五香豆乾 1 片，或是傳統豆腐 40g，或是肉類 20g，熱狗半條，培根 1 片等)

表 A29.3-11 歲完訪樣本受訪前一日飲食情形-含糖飲料或甜湯、茶、咖啡

	含糖飲料或甜湯 <sup>1</sup>			茶 <sup>2</sup>			咖啡 <sup>3</sup>		
	完訪 樣本數	加權 樣本數	有 %	完訪 樣本數	加權 樣本數	有 %	完訪 樣本數	加權 樣本數	有 %
總數	2887	2623.2	74.2	2894	2633.8	33.2	2901	2637.4	0.7
性別									
男性	1457	1365.7	75.4	1461	1373.0	33.7	1464	1374.5	0.9
女性	1430	1257.5	73.0	1433	1260.8	32.6	1437	1263.0	0.6
年齡層									
3~6	1077	1028.8	72.4	1083	1034.0	30.1	1085	1034.8	0.5
7~11	1794	1582.8	75.3	1795	1588.2	34.9	1800	1591.0	0.9
都市化程度									
區	842	788.5	73.8	845	796.9	29.1	849	799.1	0.7
市	676	733.1	72.4	679	733.7	32.1	679	733.7	0.5
鎮	601	511.6	75.4	601	512.3	37.2	604	513.7	1.4
鄉	768	589.9	76.1	769	590.9	36.6	769	590.9	0.6
性別*都市化程度									
男性 區	407	401.5	74.5	408	406.7	29.9	410	407.6	1.1
男性 市	357	394.8	77.6	358	394.9	35.2	358	394.9	0.5
男性 鎮	293	264.3	72.7	294	265.4	36.9	295	265.9	1.4
男性 鄉	400	305.1	76.2	401	306.1	34.3	401	306.1	0.6
女性 區	435	387.1	73.0	437	390.2	28.4	439	391.5	0.2
女性 市	319	338.3	66.4	321	338.8	28.4	321	338.8	0.5
女性 鎮	308	247.3	78.3	307	246.9	37.5	309	247.8	1.3
女性 鄉	368	284.8	76.0	368	284.8	39.1	368	284.8	0.6
家戶收入									
未滿三萬元	623	491.2	79.7	621	492.6	43.5	624	493.9	1.6
三萬元~未滿五萬元	811	705.0	74.4	813	706.6	37.2	815	707.4	0.5
五萬元~未滿七萬元	601	553.0	71.8	603	553.7	30.0	604	554.2	0.9
七萬元~未滿十萬元	389	381.9	71.6	394	388.9	27.7	394	388.9	0.1
十萬元以上	335	360.8	73.4	335	360.8	24.2	335	360.8	0.3
不詳	128	131.3	73.3	128	131.3	27.5	129	132.3	1.3

<sup>1</sup>係指有喝到1杯(碗)240cc的含糖飲料或甜湯(包含茶類飲料、果汁、仙草冰、紅豆湯等，不論自己準備的或是外面買的都算)

<sup>2</sup>係指有喝到1杯240cc茶(包含綠茶、烏龍茶、紅茶等，不論自己沖泡的或是外面買的都算，也包括含糖飲料)

<sup>3</sup>係指有喝到1杯240cc咖啡(不論是自己沖泡的、盒裝的、或是外面買的都算，若是三合一咖啡，則1包算1杯，包括含糖飲料)

表 A30.3-11 歲完訪樣本自受訪前一日往前回算的 1 星期裡，吃營養補充品<sup>1</sup>的情形

		完訪 樣本數	加權 樣本數	有吃 1 次以上 %	沒有吃 %
性別	總數	2902	2637.7	32.8	67.2
	男性	1464	1374.5	31.4	68.7
	女性	1438	1263.3	34.5	65.6
年齡層	3~6	1087	1036.1	37.4	62.7
	7~11	1799	1590.0	30.0	70.0
都市化程度	區	849	799.1	42.3	57.7
	市	679	733.7	30.3	69.7
	鎮	605	514.0	32.7	67.3
	鄉	769	590.9	23.3	76.7
性別*都市化程度	男性 區	410	407.6	42.1	57.9
	市	358	394.9	26.2	73.8
	鎮	295	265.9	33.8	66.2
	鄉	401	306.1	21.6	78.4
	女性 區	439	391.5	42.5	57.5
	市	321	338.8	35.1	64.9
	鎮	310	248.1	31.6	68.5
	鄉	368	284.8	25.2	74.9
家戶收入	未滿三萬元	625	493.8	19.2	80.8
	三萬元~未滿五萬元	816	708.4	30.3	69.7
	五萬元~未滿七萬元	604	554.2	36.0	64.1
	七萬元~未滿十萬元	394	388.9	44.4	55.6
	十萬元以上	335	360.8	42.0	58.0
	不詳	128	131.7	25.3	74.7

<sup>1</sup>係指任何非一般食品，為了身體健康而使用經過萃取的補充品，包含維他命、礦物質、魚油、蜂膠等

表 A31.3-11 歲完訪樣本通常一天中的用餐情形 (可複選)

	完訪 樣本數	加權 樣本數	A <sup>1</sup> %	B <sup>1</sup> %	C <sup>1</sup> %	D <sup>1</sup> %	E <sup>1</sup> %	F <sup>1</sup> %
總數	2907	2640.8	97.8	11.0	99.5	30.1	99.8	18.9
性別								
男性	1468	1376.4	98.4	10.1	99.6	29.3	99.8	21.0
女性	1439	1264.4	97.2	12.1	99.5	31.1	99.9	16.5
年齡層								
3~6	1089	1037.1	96.8	25.2	99.4	47.1	99.9	19.5
7~11	1802	1592.0	98.4	1.8	99.6	19.2	99.8	18.4
都市化程度								
區	850	799.5	97.6	10.7	99.2	36.7	99.7	19.2
市	681	734.7	98.8	10.0	99.6	25.5	99.7	21.5
鎮	607	515.7	97.5	13.2	99.5	33.6	100.0	16.4
鄉	769	590.9	97.1	10.9	99.9	23.9	100.0	17.3
性別*都市化程度								
男性 區	411	408.0	97.1	10.9	99.3	36.8	99.8	21.3
男性 市	360	395.9	99.5	8.0	99.7	23.5	99.5	23.4
男性 鎮	296	266.5	98.5	10.8	99.6	31.9	100.0	19.7
男性 鄉	401	306.1	98.5	11.0	99.8	24.6	100.0	18.8
女性 區	439	391.5	98.1	10.5	99.1	36.6	99.6	17.0
女性 市	321	338.8	97.9	12.4	99.6	28.0	100.0	19.3
女性 鎮	311	249.2	96.4	15.7	99.3	35.4	100.0	12.9
女性 鄉	368	284.8	95.7	10.8	100.0	23.2	100.0	15.7
家戶收入								
未滿三萬元	627	495.2	96.9	9.6	100.0	19.0	99.5	17.7
三萬元~未滿五萬元	817	708.8	97.7	10.6	99.1	29.7	99.9	20.6
五萬元~未滿七萬元	605	554.8	98.4	11.8	99.7	30.4	100.0	20.9
七萬元~未滿十萬元	394	388.9	97.8	11.3	99.3	36.7	99.9	16.2
十萬元以上	335	360.8	98.3	13.2	100.0	44.0	99.7	18.0
不詳	129	132.3	97.5	8.4	99.3	15.8	100.0	15.0

<sup>1</sup>A:有吃早餐

B:有吃早點

C:有吃午餐

D:有吃午點

E:有吃晚餐

F:有吃宵夜

表 A32.3-11 歲完訪樣本每天用餐時間固定情形-早餐、午餐

	早餐					午餐				
	完訪 樣本數	加權 樣本數	A <sup>1</sup> %	B <sup>1</sup> %	C <sup>1</sup> %	完訪 樣本數	加權 樣本數	A <sup>1</sup> %	B <sup>1</sup> %	C <sup>1</sup> %
總數	2904	2638.5	7.6	90.8	1.6	2905	2639.4	3.4	96.5	0.1
性別										
男性	1467	1375.6	6.2	92.6	1.3	1468	1376.4	4.1	95.9	0.0
女性	1437	1262.9	9.1	88.9	2.0	1437	1262.9	2.7	97.2	0.1
年齡層										
3~6	1088	1036.1	8.9	89.0	2.2	1088	1036.1	4.8	95.2	0.0
7~11	1800	1590.8	6.7	92.0	1.3	1801	1591.6	2.5	97.4	0.1
都市化程度										
區	849	798.6	4.6	93.5	1.9	850	799.5	2.3	97.7	0.0
市	681	734.7	8.8	90.6	0.7	681	734.7	2.6	97.2	0.2
鎮	605	514.3	9.0	89.6	1.4	605	514.3	5.0	94.9	0.1
鄉	769	590.9	8.8	88.6	2.6	769	590.9	4.5	95.5	0.0
性別*都市化程度										
男性 區	410	407.1	4.1	93.7	2.3	411	408.0	3.3	96.7	0.0
男性 市	360	395.9	4.7	94.8	0.5	360	395.9	3.6	96.4	0.0
男性 鎮	296	266.5	7.7	91.4	0.9	296	266.5	4.5	95.3	0.2
男性 鄉	401	306.1	9.4	89.2	1.4	401	306.1	5.1	94.9	0.0
女性 區	439	391.5	5.2	93.3	1.6	439	391.5	1.2	98.8	0.0
女性 市	321	338.8	13.5	85.7	0.8	321	338.8	1.5	98.2	0.4
女性 鎮	309	247.8	10.4	87.7	1.9	309	247.8	5.6	94.4	0.0
女性 鄉	368	284.8	8.1	87.9	3.9	368	284.8	3.9	96.1	0.0
家戶收入										
未滿三萬元	626	494.8	13.7	84.2	2.2	626	494.8	7.3	92.7	0.0
三萬元~未滿五萬元	816	707.9	8.7	89.3	2.0	817	708.8	3.3	96.5	0.3
五萬元~未滿七萬元	604	553.8	4.9	94.5	0.7	604	553.8	2.5	97.6	0.0
七萬元~未滿十萬元	394	388.9	5.0	93.6	1.4	394	388.9	2.0	98.0	0.0
十萬元以上	335	360.8	4.1	94.3	1.6	335	360.8	1.9	98.1	0.0
不詳	129	132.3	6.9	91.5	1.7	129	132.3	2.0	98.0	0.0

<sup>1</sup>A:用餐時間不固定

B:用餐時間固定

C:沒在吃

表 A33.3-11 歲完訪樣本每天用餐時間固定情形-晚餐

		完訪 樣本數	加權 樣本數	用餐時間 不固定 %	用餐時間 固定 %	沒在吃 %
性別	總數	2905	2639.2	7.1	92.9	0.1
	男性	1468	1376.4	7.3	92.7	0.0
	女性	1437	1262.8	6.9	93.1	0.1
年齡層	3~6	1087	1035.6	6.2	93.8	0.0
	7~11	1802	1592.0	7.8	92.2	0.1
都市化程度	區	849	798.9	4.8	95.0	0.2
	市	681	734.7	7.3	92.7	0.0
	鎮	606	514.7	8.9	91.1	0.0
	鄉	769	590.9	8.5	91.5	0.0
性別*都市化程度	男性 區	411	408.0	5.8	94.1	0.1
	市	360	395.9	6.0	94.0	0.0
	鎮	296	266.5	10.9	89.1	0.0
	鄉	401	306.1	8.0	92.0	0.0
	女性 區	438	391.0	3.8	96.0	0.3
	市	321	338.8	8.7	91.3	0.0
	鎮	310	248.2	6.8	93.2	0.0
	鄉	368	284.8	9.0	91.0	0.0
家戶收入	未滿三萬元	627	495.2	13.6	86.3	0.1
	三萬元~未滿五萬元	817	708.8	6.9	93.1	0.0
	五萬元~未滿七萬元	603	553.3	5.9	94.1	0.0
	七萬元~未滿十萬元	394	388.9	3.2	96.8	0.0
	十萬元以上	335	360.8	5.1	94.6	0.3
	不詳	129	132.3	5.8	94.2	0.0

表 A34.3-11 歲完訪樣本通常一星期的早餐外食次數

		完訪 樣本數	加權 樣本數	Mean <sup>1</sup>	Std <sup>1</sup>	Min <sup>1</sup>	Max <sup>1</sup>
性別	總數	2906	2636.9	3.5	2.85	0	7
	男性	1467	1372.5	3.5	2.92	0	7
	女性	1439	1264.4	3.5	2.77	0	7
年齡層	3~6	1088	1033.2	3.2	2.92	0	7
	7~11	1802	1592.0	3.7	2.79	0	7
都市化程度	區	850	799.5	3.2	2.87	0	7
	市	680	730.8	3.7	3.05	0	7
	鎮	607	515.7	3.5	2.77	0	7
	鄉	769	590.9	3.7	2.67	0	7
性別*都市化程度	男性 區	411	408.0	3.2	2.96	0	7
	市	359	392.0	3.7	3.1	0	7
	鎮	296	266.5	3.4	2.89	0	7
	鄉	401	306.1	3.8	2.68	0	7
	女性 區	439	391.5	3.2	2.79	0	7
	市	321	338.8	3.7	2.99	0	7
	鎮	311	249.2	3.5	2.65	0	7
	鄉	368	284.8	3.6	2.65	0	7
家戶收入	未滿三萬元	627	495.2	3.9	2.69	0	7
	三萬元~未滿五萬元	817	708.8	3.8	2.81	0	7
	五萬元~未滿七萬元	605	554.8	3.5	2.76	0	7
	七萬元~未滿十萬元	394	388.9	3.1	2.91	0	7
	十萬元以上	334	356.9	3.1	3.09	0	7
	不詳	129	132.3	3.1	2.99	0	7

<sup>1</sup>Mean: 平均次數

Std: 標準差

Min: 最少次數

Max: 最多次數



表 A35.3-11 歲完訪樣本通常一星期的中餐外食次數

		完訪 樣本數	加權 樣本數	Mean <sup>1</sup>	Std <sup>1</sup>	Min <sup>1</sup>	Max <sup>1</sup>
性別	總數	2906	2636.9	3.7	2.47	0	7
	男性	1467	1372.5	3.8	2.47	0	7
	女性	1439	1264.4	3.5	2.46	0	7
年齡層	3~6	1088	1033.2	3.4	2.58	0	7
	7~11	1802	1592.0	3.9	2.38	0	7
都市化程度	區	850	799.5	3.6	2.55	0	7
	市	680	730.8	4.1	2.49	0	7
	鎮	607	515.7	3.6	2.35	0	7
	鄉	769	590.9	3.4	2.39	0	7
性別*都市化程度	男性 區	411	408.0	3.7	2.63	0	7
	市	359	392.0	4.3	2.41	0	7
	鎮	296	266.5	3.7	2.37	0	7
	鄉	401	306.1	3.5	2.36	0	7
	女性 區	439	391.5	3.5	2.48	0	7
	市	321	338.8	3.9	2.56	0	7
	鎮	311	249.2	3.4	2.34	0	7
	鄉	368	284.8	3.3	2.41	0	7
家戶收入	未滿三萬元	627	495.2	3.5	2.44	0	7
	三萬元~未滿五萬元	817	708.8	3.6	2.43	0	7
	五萬元~未滿七萬元	605	554.8	3.9	2.34	0	7
	七萬元~未滿十萬元	394	388.9	4.0	2.46	0	7
	十萬元以上	334	356.9	3.9	2.62	0	7
	不詳	129	132.3	3.2	2.85	0	7

<sup>1</sup>Mean: 平均次數

Std: 標準差

Min: 最少次數

Max: 最多次數

表 A36.3-11 歲完訪樣本通常一星期的晚餐外食次數

		完訪 樣本數	加權 樣本數	Mean <sup>1</sup>	Std <sup>1</sup>	Min <sup>1</sup>	Max <sup>1</sup>
性別	總數	2907	2640.8	1.7	2.25	0	7
	男性	1468	1376.4	1.8	2.35	0	7
	女性	1439	1264.4	1.5	2.15	0	7
年齡層	3~6	1089	1037.1	1.5	2.18	0	7
	7~11	1802	1592.0	1.7	2.29	0	7
都市化程度	區	850	799.5	2.1	2.36	0	7
	市	681	734.7	1.8	2.52	0	7
	鎮	607	515.7	1.3	2.08	0	7
	鄉	769	590.9	1.1	1.86	0	7
性別*都市化程度	男性 區	411	408.0	2.2	2.49	0	7
	市	360	395.9	2.1	2.65	0	7
	鎮	296	266.5	1.3	2.11	0	7
	鄉	401	306.1	1.1	1.83	0	7
	女性 區	439	391.5	2.0	2.23	0	7
	市	321	338.8	1.5	2.31	0	7
	鎮	311	249.2	1.3	2.04	0	7
	鄉	368	284.8	1.1	1.89	0	7
家戶收入	未滿三萬元	627	495.2	1.4	2.19	0	7
	三萬元~未滿五萬元	817	708.8	1.5	2.22	0	7
	五萬元~未滿七萬元	605	554.8	1.5	2.08	0	7
	七萬元~未滿十萬元	394	388.9	1.9	2.27	0	7
	十萬元以上	335	360.8	2.2	2.49	0	7
	不詳	129	132.3	1.7	2.57	0	7

<sup>1</sup>Mean:平均次數

Std:標準差

Min:最少次數

Max:最多次數

表 A37.3-11 歲完訪樣本通常一星期的宵夜/點心外食次數

		完訪 樣本數	加權 樣本數	Mean <sup>1</sup>	Std <sup>1</sup>	Min <sup>1</sup>	Max <sup>1</sup>
	總數	2898	2632.5	0.8	1.83	0	20
性別							
	男性	1466	1375.1	0.8	1.89	0	20
	女性	1432	1257.5	0.7	1.76	0	14
年齡層							
	3~6	1084	1031.8	0.9	2.29	0	20
	7~11	1799	1589.8	0.7	1.49	0	10
都市化程度							
	區	849	798.3	0.7	1.65	0	10
	市	680	734.5	0.8	1.89	0	11
	鎮	601	509.8	0.8	1.83	0	14
	鄉	768	589.9	0.8	1.97	0	20
性別*都市化程度							
	男性 區	410	406.8	0.7	1.73	0	7
	市	359	395.7	0.8	2	0	11
	鎮	296	266.5	0.9	1.78	0	10
	鄉	401	306.1	0.7	2.04	0	20
	女性 區	439	391.5	0.7	1.56	0	10
	市	321	338.8	0.7	1.76	0	7
	鎮	305	243.3	0.7	1.88	0	14
	鄉	367	283.8	0.8	1.89	0	14
家戶收入							
	未滿三萬元	624	493.0	0.7	1.91	0	20
	三萬元~未滿五萬元	814	704.7	0.9	1.86	0	10
	五萬元~未滿七萬元	603	554.0	0.8	1.91	0	10
	七萬元~未滿十萬元	394	388.9	0.7	1.79	0	14
	十萬元以上	334	359.7	0.7	1.7	0	10
	不詳	129	132.3	0.3	1.13	0	7

<sup>1</sup>Mean:平均次數

Std:標準差

Min:最少次數

Max:最多次數

表 A38.3-11 歲完訪樣本平均每天吃油煎、油炒、及油炸食物(含早餐)情形

		完訪 樣本數	加權 樣本數	不吃 %	少數是 %	一半是 %	多數是 %	全部都是 %
	總數	2905	2638.9	1.1	44.2	25.3	24.6	4.9
性別								
	男性	1466	1374.6	1.4	43.7	25.4	24.6	5.0
	女性	1439	1264.4	0.7	44.7	25.1	24.6	4.9
年齡層								
	3~6	1088	1036.5	1.4	49.3	23.8	22.2	3.3
	7~11	1801	1590.8	0.9	41.0	26.3	25.8	6.0
都市化程度								
	區	850	799.5	1.1	50.2	26.4	16.8	5.6
	市	681	734.7	1.7	40.7	24.4	30.2	3.0
	鎮	607	515.7	0.4	41.1	26.7	25.6	6.3
	鄉	767	589.1	0.9	43.1	23.7	27.1	5.3
性別*都市化程度								
	男性 區	411	408.0	2.0	48.0	26.3	18.4	5.5
	市	360	395.9	1.7	41.2	25.4	28.4	3.4
	鎮	296	266.5	0.5	39.5	28.2	25.8	6.0
	鄉	399	304.3	0.8	44.9	21.9	26.8	5.5
	女性 區	439	391.5	0.1	52.5	26.5	15.1	5.7
	市	321	338.8	1.6	40.1	23.2	32.5	2.6
	鎮	311	249.2	0.3	42.8	25.0	25.4	6.6
	鄉	368	284.8	0.9	41.1	25.7	27.4	5.0
家戶收入								
	未滿三萬元	626	494.0	1.2	40.5	23.3	28.6	6.3
	三萬元~未滿五萬元	817	708.8	0.3	41.2	27.6	25.4	5.5
	五萬元~未滿七萬元	605	554.8	0.9	44.4	23.8	25.8	5.0
	七萬元~未滿十萬元	393	388.3	1.1	46.1	26.0	22.7	4.1
	十萬元以上	335	360.8	2.0	49.7	23.9	21.0	3.4
	不詳	129	132.3	2.4	51.9	28.2	14.8	2.7

表 A39.3-11 歲完訪樣本現在有無控制體重

	完訪 樣本數	加權 樣本數	減輕體重 %	控制維持現狀 %	增加體重 %	沒有做任何控制 %
總數	2906	2640.0	6.1	9.7	7.7	76.6
性別						
男性	1468	1376.4	6.2	9.3	8.5	76.1
女性	1438	1263.5	6.0	10.0	6.8	77.2
年齡層						
3~6	1089	1037.1	3.1	5.6	7.3	84.0
7~11	1801	1591.2	8.1	12.0	8.0	72.0
都市化程度						
區	850	799.5	5.4	10.9	8.6	75.1
市	681	734.7	7.9	9.2	5.3	77.7
鎮	607	515.7	6.1	9.7	8.5	75.7
鄉	768	590.1	4.8	8.6	8.5	78.1
性別*都市化程度						
男性 區	411	408.0	5.1	10.8	9.3	74.8
男性 市	360	395.9	6.7	10.5	5.1	77.8
男性 鎮	296	266.5	6.4	9.3	11.9	72.5
男性 鄉	401	306.1	6.7	6.0	8.7	78.6
女性 區	439	391.5	5.7	11.0	7.9	75.4
女性 市	321	338.8	9.4	7.6	5.5	77.5
女性 鎮	311	249.2	5.9	10.1	5.0	79.1
女性 鄉	367	284.0	2.7	11.4	8.3	77.6
家戶收入						
未滿三萬元	626	494.4	5.2	10.4	7.4	77.0
三萬元~未滿五萬元	817	708.8	5.4	9.0	5.7	79.9
五萬元~未滿七萬元	605	554.8	7.1	10.0	7.9	75.0
七萬元~未滿十萬元	394	388.9	5.8	11.1	10.2	73.0
十萬元以上	335	360.8	7.4	9.1	7.1	76.4
不詳	129	132.3	6.8	6.3	11.8	75.2

表 A40.3-11 歲完訪樣本非假日每天平均看電視(包含看錄影帶、VCD、DVD)時間(單位：分)

		完訪 樣本數	加權 樣本數	Mean <sup>1</sup>	Std <sup>1</sup>	Min <sup>1</sup>	Max <sup>1</sup>
性別	總數	2857	2600.8	107.2	79.54	0	720
	男性	1439	1349.6	106.9	77.36	0	600
	女性	1418	1251.2	107.5	81.72	0	720
年齡層	3~6	1065	1015.8	123.0	90.58	0	600
	7~11	1777	1574.0	97.2	70.75	0	720
都市化程度	區	845	796.9	93.6	76.9	0	600
	市	678	730.1	102.8	79.36	0	660
	鎮	587	501.2	121.0	88.34	0	720
	鄉	747	572.6	119.7	72.25	0	600
性別*都市化程度	男性 區	410	407.6	88.9	75.95	0	600
	市	357	391.3	100.6	73.47	0	360
	鎮	284	257.5	122.0	84.46	0	480
	鄉	388	293.2	127.1	71.52	0	480
	女性 區	435	389.3	98.4	77.6	0	480
	市	321	338.8	105.3	85.47	0	660
	鎮	303	243.7	120.0	91.95	0	720
	鄉	359	279.4	111.9	72.51	0	600
家戶收入	未滿三萬元	611	483.4	127.6	79.19	0	600
	三萬元~未滿五萬元	806	698.8	119.0	76.36	0	480
	五萬元~未滿七萬元	599	551.3	102.6	79.6	0	720
	七萬元~未滿十萬元	389	384.4	84.6	72.68	0	600
	十萬元以上	333	358.4	87.4	82.26	0	660
	不詳	119	124.5	108.6	83.26	0	360

<sup>1</sup>Mean: 平均時間

Std: 標準差

Min: 最短時間

Max: 最長時間

表 A41.3-11 歲完訪樣本假日每天平均看電視(包含看錄影帶、VCD、DVD)時間(單位：分)

		完訪 樣本數	加權 樣本數	Mean <sup>1</sup>	Std <sup>1</sup>	Min <sup>1</sup>	Max <sup>1</sup>
性別	總數	2894	2630.3	203.7	123.37	0	900
	男性	1462	1369.9	203.9	122.33	0	900
	女性	1432	1260.5	203.5	124.47	0	720
年齡層	3~6	1085	1033.3	188.7	125.88	0	720
	7~11	1793	1585.4	213.7	121.05	0	900
都市化程度	區	847	797.7	196.2	120.21	0	720
	市	681	734.7	192.7	123.28	0	600
	鎮	603	512.5	223.3	132.34	0	720
	鄉	763	585.5	210.6	117.77	0	900
性別*都市化程度	男性 區	411	408.0	197.6	125.56	0	720
	市	360	395.9	189.8	117.61	0	600
	鎮	294	264.2	228.7	135.13	0	720
	鄉	397	301.9	209.3	110.28	0	900
	女性 區	436	389.7	194.7	115.08	0	600
	市	321	338.8	196.1	129.44	0	600
	鎮	309	248.3	217.6	129.64	0	720
	鄉	366	283.7	211.9	125.53	0	720
家戶收入	未滿三萬元	620	489.8	215.0	117.76	0	900
	三萬元~未滿五萬元	814	706.7	223.8	121.2	0	720
	五萬元~未滿七萬元	604	554.3	200.0	118.89	0	720
	七萬元~未滿十萬元	394	388.9	184.7	118.04	0	720
	十萬元以上	335	360.8	181.7	141.53	0	720
	不詳	127	130.0	185.0	129.07	0	600

<sup>1</sup>Mean:平均時間

Std:標準差

Min:最短時間

Max:最長時間

表 A42.3-11 歲完訪樣本非假日每天平均打電腦、上網或打電動時間(單位：分)

		完訪 樣本數	加權 樣本數	Mean <sup>1</sup>	Std <sup>1</sup>	Min <sup>1</sup>	Max <sup>1</sup>
性別	總數	2858	2601.2	20.6	40.01	0	480
	男性	1439	1349.6	24.8	46.21	0	480
	女性	1419	1251.6	16.1	32.02	0	330
年齡層	3~6	1066	1016.2	11.0	29.2	0	300
	7~11	1777	1574.0	26.4	43.66	0	480
都市化程度	區	845	796.9	18.5	35.27	0	240
	市	678	730.1	22.1	46.81	0	360
	鎮	588	501.6	20.7	40.57	0	480
	鄉	747	572.6	21.5	37.85	0	480
性別*都市化程度	男性 區	410	407.6	19.8	36.93	0	240
	市	357	391.3	28.6	55.1	0	360
	鎮	284	257.5	26.3	49.93	0	480
	鄉	388	293.2	25.5	42.81	0	480
	女性 區	435	389.3	17.2	33.63	0	240
	市	321	338.8	14.6	33.87	0	180
	鎮	304	244.1	14.8	28.37	0	330
	鄉	359	279.4	17.3	31.27	0	300
家戶收入	未滿三萬元	612	483.8	27.0	48.44	0	480
	三萬元~未滿五萬元	806	698.8	24.6	37.91	0	240
	五萬元~未滿七萬元	599	551.3	18.1	35.11	0	330
	七萬元~未滿十萬元	389	384.4	17.7	44.66	0	360
	十萬元以上	333	358.4	13.6	29.39	0	180
	不詳	119	124.5	13.2	32.35	0	180

<sup>1</sup>Mean:平均時間

Std:標準差

Min:最短時間

Max:最長時間



表 A43.3-11 歲完訪樣本假日每天平均打電腦、上網或打電動時間(單位：分)

		完訪 樣本數	加權 樣本數	Mean <sup>1</sup>	Std <sup>1</sup>	Min <sup>1</sup>	Max <sup>1</sup>
性別	總數	2893	2630.5	64.6	85.01	0	600
	男性	1460	1369.8	79.9	97.52	0	600
	女性	1433	1260.7	47.9	66.62	0	450
年齡層	3~6	1081	1030.1	28.1	58.24	0	480
	7~11	1796	1588.8	87.5	90.26	0	600
都市化程度	區	849	799.2	68.7	91.55	0	540
	市	680	733.3	64.5	95.48	0	600
	鎮	601	511.5	63.4	74.56	0	480
	鄉	763	586.5	60.1	74.61	0	480
性別*都市化程度	男性 區	411	408.0	83.7	106.8	0	540
	市	359	394.5	83.9	112.37	0	600
	鎮	292	264.5	80.2	85.14	0	480
	鄉	398	302.9	69.3	79.71	0	480
	女性 區	438	391.2	53.0	71.64	0	420
	市	321	338.8	42.0	64.93	0	360
	鎮	309	247.0	45.3	58.96	0	450
	鄉	365	283.6	50.3	67.67	0	420
家戶收入	未滿三萬元	622	492.2	66.7	89.87	0	540
	三萬元~未滿五萬元	814	704.9	66.3	81.93	0	480
	五萬元~未滿七萬元	603	553.0	67.5	82.86	0	450
	七萬元~未滿十萬元	393	388.7	60.1	87.25	0	600
	十萬元以上	334	360.3	60.0	84.41	0	480
	不詳	127	131.4	60.3	84.99	0	420

<sup>1</sup>Mean: 平均時間

Std: 標準差

Min: 最短時間

Max: 最長時間

表 A44.3-11 歲完訪樣本非假日每天平均看故事書、漫畫、圖畫書、小說、或雜誌時間(單位：分)

	完訪 樣本數	加權 樣本數	Mean <sup>1</sup>	Std <sup>1</sup>	Min <sup>1</sup>	Max <sup>1</sup>	
性別	總數	2856	2599.8	35.8	45.47	0	900
	男性	1439	1349.6	34.8	49.96	0	900
	女性	1417	1250.2	37.0	40.4	0	420
年齡層	3~6	1065	1015.8	39.8	54.95	0	900
	7~11	1776	1572.9	33.2	38.53	0	600
都市化程度	區	844	795.9	38.7	51.3	0	900
	市	678	730.1	39.7	49.93	0	300
	鎮	587	501.2	31.4	39.95	0	420
	鄉	747	572.6	30.9	36.97	0	600
性別*都市化程度	男性 區	410	407.6	39.5	64.69	0	900
	市	357	391.3	38.3	50	0	300
	鎮	284	257.5	28.2	38.09	0	300
	鄉	388	293.2	29.3	37.44	0	600
	女性 區	434	388.3	37.9	34.19	0	360
	市	321	338.8	41.2	49.87	0	300
	鎮	303	243.7	34.7	41.47	0	420
	鄉	359	279.4	32.5	36.47	0	300
家戶收入	未滿三萬元	610	482.4	29.8	39.59	0	300
	三萬元~未滿五萬元	806	698.8	35.3	54.96	0	900
	五萬元~未滿七萬元	599	551.3	37.2	41.35	0	600
	七萬元~未滿十萬元	389	384.4	39.1	41.56	0	360
	十萬元以上	333	358.4	41.2	41.36	0	180
	不詳	119	124.5	30.9	43.2	0	210

<sup>1</sup>Mean:平均時間

Std:標準差

Min:最短時間

Max:最長時間

表 A45.3-11 歲完訪樣本假日每天平均看故事書、漫畫、圖畫書、小說、或雜誌時間(單位：分)

		完訪 樣本數	加權 樣本數	Mean <sup>1</sup>	Std <sup>1</sup>	Min <sup>1</sup>	Max <sup>1</sup>
性別	總數	2876	2616.5	47.2	56.34	0	600
	男性	1452	1363.2	43.2	55.71	0	600
	女性	1424	1253.3	51.6	56.71	0	600
年齡層	3~6	1074	1025.1	43.2	52.88	0	600
	7~11	1786	1579.8	49.7	57.54	0	600
都市化程度	區	845	796.3	58.8	61.02	0	600
	市	678	730.7	46.7	58.56	0	480
	鎮	597	508.3	38.6	50.07	0	480
	鄉	756	581.2	39.5	51.32	0	600
性別*都市化程度	男性 區	410	407.6	57.6	66.51	0	600
	市	357	391.9	44.3	57.06	0	360
	鎮	290	262.8	30.5	43.73	0	300
	鄉	395	300.9	33.5	45.8	0	360
	女性 區	435	388.7	60.1	55.4	0	360
	市	321	338.8	49.4	60.15	0	480
	鎮	307	245.5	47.3	54.41	0	480
	鄉	361	280.3	46.0	56.25	0	600
家戶收入	未滿三萬元	613	483.1	36.0	52.44	0	600
	三萬元~未滿五萬元	813	706.2	40.9	52.53	0	600
	五萬元~未滿七萬元	601	552.1	46.7	51.05	0	300
	七萬元~未滿十萬元	392	388.3	58.6	57.98	0	360
	十萬元以上	335	360.8	64.5	68.42	0	480
	不詳	122	126.0	43.4	65.11	0	300

<sup>1</sup>Mean:平均時間

Std:標準差

Min:最短時間

Max:最長時間

表 A46.3-11 歲完訪樣本非假日每天平均補習(包含課業及靜態的才藝活動，例如書法、美術、鋼琴等)  
時間(單位：分)

		完訪 樣本數	加權 樣本數	Mean <sup>1</sup>	Std <sup>1</sup>	Min <sup>1</sup>	Max <sup>1</sup>
性別	總數	2859	2602.3	202.1	339.4	0	3000
	男性	1440	1350.7	214.6	359.52	0	3000
	女性	1419	1251.6	188.5	317.32	0	3000
年齡層	3~6	1066	1016.2	89.0	226.78	0	2400
	7~11	1778	1575.1	275.7	376.71	0	3000
都市化程度	區	845	796.9	214.3	322.57	0	3000
	市	678	730.1	214.5	359.11	0	2400
	鎮	588	501.6	216.0	385.3	0	3000
	鄉	748	573.7	157.0	296.03	0	3000
性別*都市化程度	男性 區	410	407.6	224.2	338.08	0	2400
	市	357	391.3	241.0	395.5	0	2400
	鎮	284	257.5	243.7	418.88	0	3000
	鄉	389	294.3	141.0	286.24	0	3000
	女性 區	435	389.3	203.9	307.32	0	3000
	市	321	338.8	184.0	311.39	0	1800
	鎮	304	244.1	186.8	349.83	0	2700
	鄉	359	279.4	173.8	305.98	0	2400
家戶收入	未滿三萬元	613	484.9	146.7	309.38	0	2400
	三萬元~未滿五萬元	806	698.8	181.7	313.13	0	2700
	五萬元~未滿七萬元	599	551.3	262.4	423.04	0	3000
	七萬元~未滿十萬元	389	384.4	197.3	266.74	0	1800
	十萬元以上	333	358.4	218.1	294.34	0	1440
	不詳	119	124.5	233.3	453.93	0	2880

<sup>1</sup>Mean:平均時間

Std:標準差

Min:最短時間

Max:最長時間

表 A47.3-11 歲完訪樣本假日每天平均補習(包含課業及靜態的才藝活動，例如書法、美術、鋼琴等)時間(單位：分)

		完訪 樣本數	加權 樣本數	Mean <sup>1</sup>	Std <sup>1</sup>	Min <sup>1</sup>	Max <sup>1</sup>
性別	總數	2895	2626.7	28.1	80.79	0	2400
	男性	1459	1365.6	29.0	92.43	0	2400
	女性	1436	1261.1	27.2	66.94	0	720
年齡層	3~6	1080	1025.8	8.3	34.7	0	480
	7~11	1799	1589.3	40.9	96.6	0	2400
都市化程度	區	850	799.5	33.0	75.44	0	600
	市	678	730.1	28.4	101.99	0	2400
	鎮	602	511.1	27.3	77.04	0	540
	鄉	765	586.1	21.9	66.77	0	960
性別*都市化程度	男性 區	411	408.0	32.6	79.75	0	570
	市	357	391.3	31.7	130.55	0	2400
	鎮	292	263.6	30.1	82.33	0	480
	鄉	399	302.8	19.6	66.76	0	960
	女性 區	439	391.5	33.4	71.26	0	600
	市	321	338.8	24.5	54.91	0	300
	鎮	310	247.5	24.3	71.74	0	540
	鄉	366	283.3	24.3	66.82	0	720
家戶收入	未滿三萬元	624	493.0	17.5	65.67	0	960
	三萬元~未滿五萬元	814	703.7	27.8	97.79	0	2400
	五萬元~未滿七萬元	603	553.0	27.7	67.7	0	480
	七萬元~未滿十萬元	393	387.5	34.4	70.11	0	480
	十萬元以上	334	358.8	39.6	94.47	0	600
	不詳	127	130.8	22.1	71.73	0	360

<sup>1</sup>Mean:平均時間

Std:標準差

Min:最短時間

Max:最長時間

表 A48. 3-11 歲完訪樣本過去一星期內在家的時候，有沒有人在他面前吸菸

		完訪 樣本數	加權 樣本數	沒有 %	有 %
	總數	2904	2637.4	67.5	32.5
性別	男性	1466	1375.7	66.2	33.8
	女性	1438	1261.7	68.9	31.1
年齡層	3~6	1088	1036.8	67.6	32.4
	7~11	1800	1589.0	67.3	32.7
都市化程度	區	849	799.1	76.5	23.5
	市	680	732.0	70.8	29.2
	鎮	606	515.4	61.1	38.9
	鄉	769	590.9	56.9	43.1
性別*都市化程度	男性 區	410	407.6	77.0	23.0
	市	360	395.9	68.5	31.5
	鎮	295	266.2	60.4	39.6
	鄉	401	306.1	53.8	46.2
	女性 區	439	391.5	75.9	24.1
	市	320	336.1	73.4	26.6
	鎮	311	249.2	61.8	38.2
	鄉	368	284.8	60.2	39.8
家戶收入	未滿三萬元	625	494.6	49.4	50.6
	三萬元~未滿五萬元	817	708.8	61.9	38.2
	五萬元~未滿七萬元	605	554.8	72.9	27.1
	七萬元~未滿十萬元	393	386.2	81.1	18.9
	十萬元以上	335	360.8	79.5	20.5
	不詳	129	132.3	70.0	30.1

表 A49.未滿 12 歲完訪樣本覺得不舒服時(如頭痛、腹痛、腹瀉或輕微感冒)，最常會如何處理

	完訪 樣本數	加權 樣本數	A <sup>1</sup> %	B <sup>1</sup> %	C <sup>1</sup> %	D <sup>1</sup> %	E <sup>1</sup> %	F <sup>1</sup> %	G <sup>1</sup> %
總數	3528	3282.3	79.6	4.5	2.1	0.1	0.3	12.4	1.0
性別									
男性	1786	1710.0	79.8	4.4	2.7	0.1	0.2	11.8	1.1
女性	1742	1572.3	79.4	4.6	1.6	0.2	0.5	12.9	0.9
年齡層									
0~6	1712	1680.2	84.9	3.1	0.5	0.1	0.3	9.9	1.2
7~11	1800	1590.5	74.2	5.9	3.8	0.1	0.4	15.0	0.7
都市化程度									
區	1021	991.4	76.4	3.7	1.6	0.1	0.4	17.1	0.7
市	830	915.1	76.7	5.7	2.9	0.2	0.0	13.4	1.2
鎮	744	643.4	82.8	4.1	1.3	0.0	0.4	10.2	1.3
鄉	933	732.4	85.0	4.4	2.7	0.1	0.6	6.6	0.7
性別*都市化程度									
男性 區	502	507.9	77.9	4.4	1.0	0.1	0.0	16.2	0.5
男性 市	430	489.0	76.5	5.4	3.9	0.0	0.0	12.2	1.9
男性 鎮	360	324.7	83.4	3.2	1.7	0.0	0.2	10.2	1.4
男性 鄉	494	388.3	83.4	4.0	4.2	0.2	0.8	7.1	0.4
女性 區	519	483.5	74.7	3.0	2.3	0.2	0.8	18.0	1.0
女性 市	400	426.1	76.9	6.0	1.7	0.3	0.0	14.7	0.4
女性 鎮	384	318.6	82.2	5.1	0.9	0.0	0.6	10.1	1.1
女性 鄉	439	344.1	86.7	4.7	1.0	0.0	0.4	6.2	1.0
家戶收入									
未滿三萬元	732	585.2	83.8	3.1	4.2	0.0	0.3	7.7	1.0
三萬元~未滿五萬元	985	877.7	80.5	4.8	2.3	0.3	0.3	11.5	0.4
五萬元~未滿七萬元	725	671.4	80.2	4.2	0.7	0.2	0.1	13.6	1.1
七萬元~未滿十萬元	511	530.4	79.7	5.8	0.8	0.0	0.3	12.2	1.2
十萬元以上	413	450.6	73.6	4.7	1.3	0.0	0.7	18.4	1.3
不詳	162	167.1	73.9	4.2	7.0	0.0	0.7	12.6	1.8

<sup>1</sup>A:看西醫

B:看中醫

C:藥房買藥吃

D:民俗療法或宗教治療

E:不理他，未做處理

F:多喝水、多休息、多運動

G:其他方式

表 A50.未滿 12 歲完訪樣本過去 6 個月內是否曾有身體不舒服(如頭痛、腹痛、腹瀉或輕微感冒)但沒去看醫生的情形

	完訪 樣本數	加權 樣本數	沒有不舒服 %	有不舒服， 也有去看醫生 %	有不舒服， 但是沒去看醫生 %
總數	3528	3283.1	25.0	63.6	11.4
性別					
男性	1787	1711.3	25.3	63.3	11.5
女性	1741	1571.9	24.6	64.0	11.4
年齡層					
0~6	1712	1681.3	16.9	74.2	8.9
7~11	1800	1590.2	33.3	52.7	14.0
都市化程度					
區	1020	990.7	24.1	62.5	13.4
市	830	915.1	22.7	64.3	13.0
鎮	744	644.5	25.3	64.4	10.3
鄉	934	732.9	28.7	63.5	7.9
性別*都市化程度					
男性 區	501	507.2	23.5	63.7	12.8
市	430	489.0	24.5	62.3	13.2
鎮	361	326.3	23.1	64.5	12.4
鄉	495	388.9	30.5	62.8	6.7
女性 區	519	483.5	24.7	61.2	14.1
市	400	426.1	20.7	66.6	12.7
鎮	383	318.2	27.5	64.4	8.1
鄉	439	344.1	26.6	64.2	9.2
家戶收入					
未滿三萬元	733	585.7	31.1	61.3	7.6
三萬元~未滿五萬元	984	877.2	26.8	64.0	9.2
五萬元~未滿七萬元	725	671.9	22.7	65.5	11.8
七萬元~未滿十萬元	512	531.4	23.6	61.3	15.1
十萬元以上	413	450.6	18.3	65.0	16.7
不詳	161	166.3	25.4	65.2	9.4



表 A51.未滿 12 歲完訪樣本過去 6 個月曾有過身體不舒服(如頭痛、腹痛、腹瀉或輕微感冒),但沒有去看醫師的原因(可複選)

	完訪 樣本數	加權 樣本數	A <sup>1</sup> %	B <sup>1</sup> %	C <sup>1</sup> %	D <sup>1</sup> %	E <sup>1</sup> %	F <sup>1</sup> %	G <sup>1</sup> %	H <sup>1</sup> %	I <sup>1</sup> %	J <sup>1</sup> %
總數	393	375.5	0.4	0.3	0.3	4.3	0.9	1.1	85.4	0.9	12.8	10.2
性別												
男性	201	195.9	0.9	0.3	0.6	5.1	0.5	0.9	84.4	1.0	16.4	10.3
女性	192	179.7	0.0	0.4	0.0	3.3	1.4	1.3	86.5	0.9	8.9	10.0
年齡層												
0~6	143	149.2	0.8	0.4	0.8	0.4	2.3	0.6	80.0	1.8	10.7	14.9
7~11	245	222.3	0.2	0.3	0.0	6.9	0.0	1.4	89.0	0.4	14.3	7.2
都市化程度												
區	129	132.8	0.0	0.0	0.0	6.8	0.0	0.0	88.2	0.0	8.8	7.3
市	112	118.7	0.0	0.0	1.1	3.6	0.0	0.9	88.4	0.0	14.0	10.5
鎮	73	66.4	0.8	0.0	0.0	0.0	1.3	1.6	78.4	3.1	19.2	11.3
鄉	79	57.6	2.0	2.2	0.0	4.6	4.3	3.3	80.9	2.5	12.6	14.8
性別*都市化程度												
男性 區	61	64.7	0.0	0.0	0.0	9.4	0.0	0.0	90.2	0.0	11.5	5.6
男性 市	56	64.5	0.0	0.0	1.9	3.4	0.0	0.0	83.8	0.0	22.4	11.6
男性 鎮	46	40.6	1.3	0.0	0.0	0.0	2.2	2.7	78.8	1.3	17.1	13.8
男性 鄉	38	26.0	4.4	2.2	0.0	6.7	0.0	2.2	80.6	5.5	12.9	13.5
女性 區	68	68.1	0.0	0.0	0.0	4.4	0.0	0.0	86.3	0.0	6.2	9.0
女性 市	56	54.1	0.0	0.0	0.0	3.8	0.0	1.9	94.0	0.0	3.9	9.1
女性 鎮	27	25.9	0.0	0.0	0.0	0.0	0.0	0.0	77.7	6.0	22.3	7.4
女性 鄉	41	31.6	0.0	2.2	0.0	2.8	7.8	4.2	81.1	0.0	12.3	15.9
家戶收入												
未滿三萬元	57	44.6	1.3	2.9	0.0	3.3	0.9	1.3	76.9	7.9	18.6	14.2
三萬元~未滿五萬元	88	80.6	0.7	0.0	1.6	0.0	2.6	0.0	85.4	0.0	14.1	10.6
五萬元~未滿七萬元	84	79.3	0.0	0.0	0.0	3.5	1.1	2.3	92.9	0.0	10.9	3.7
七萬元~未滿十萬元	76	80.2	0.6	0.0	0.0	3.5	0.0	2.1	76.0	0.0	11.3	19.1
十萬元以上	71	75.1	0.0	0.0	0.0	9.3	0.0	0.0	90.7	0.0	12.0	3.2
不詳	17	15.7	0.0	0.0	0.0	12.5	0.0	0.0	94.5	0.0	11.5	17.0

<sup>1</sup>A:醫院或診所太遠,交通不便

B:負擔不起

C:候診或掛號時間太久

D:上學沒時間

E:家人沒空

F:就算看醫生也沒用

G:覺得不嚴重,不需要

H:沒有參加全民健保或已停保

I:自行服藥

J:其他原因

表 A52.未滿 12 歲完訪樣本過去 1 年內有無掛急診與平均急診次數

		完訪 樣本數	加權 樣本數	有掛急診 %	完訪 樣本數	加權 樣本數	Mean <sup>1</sup>	Std <sup>1</sup>	Min <sup>1</sup>	Max <sup>1</sup>
性別	總數	3527	3282.3	16.7	558	538.2	1.4	0.85	1	10
	男性	1785	1709.3	18.6	306	314.0	1.4	0.90	1	6
年齡層	女性	1742	1573.0	14.6	252	224.2	1.3	0.80	1	10
	0~6	1710	1679.5	24.1	400	399.8	1.5	0.96	1	10
都市化程度	7~11	1801	1591.2	9.0	158	138.4	1.2	0.43	1	3
	區	1021	992.1	17.6	163	169.8	1.5	0.84	1	6
	市	829	914.7	17.6	142	157.0	1.3	0.82	1	6
	鎮	744	644.0	15.4	117	98.9	1.4	0.86	1	6
	鄉	933	731.4	15.4	136	112.5	1.5	0.90	1	10
性別*都市化程度	男性 區	502	507.9	17.8	80	87.6	1.5	0.82	1	4
	市	429	488.6	21.1	90	102.4	1.2	0.74	1	6
	鎮	360	325.4	17.8	62	57.9	1.6	1.10	1	6
	鄉	494	387.4	17.1	74	66.2	1.6	0.92	1	5
	女性 區	519	484.2	17.5	83	82.2	1.4	0.85	1	6
	市	400	426.1	13.6	52	54.6	1.4	0.95	1	6
	鎮	384	318.6	12.9	55	41.1	1.1	0.34	1	3
	鄉	439	344.1	13.5	62	46.3	1.4	0.86	1	10
家戶收入	未滿三萬元	731	583.9	17.8	112	101.4	1.4	0.91	1	6
	三萬元~未滿五萬元	985	877.7	15.9	152	138.3	1.4	0.80	1	10
	五萬元~未滿七萬元	726	672.9	15.3	108	99.3	1.5	0.92	1	6
	七萬元~未滿十萬元	512	531.4	15.9	85	83.4	1.3	0.74	1	5
	十萬元以上	413	450.6	20.3	76	91.6	1.4	0.94	1	5
	不詳	160	165.9	14.9	25	24.2	1.3	0.71	1	4

<sup>1</sup>Mean:平均次數

Std:標準差

Min:最少次數

Max:最多次數

表 A53.未滿 12 歲完訪樣本最近 1 次急診有無使用健保卡與平均自費金額(單位:元)

		有使用			完訪 樣本數	加權 樣本數	Mean <sup>1</sup>	Std <sup>1</sup>	Min <sup>1</sup>	Max <sup>1</sup>
		完訪 樣本數	加權 樣本數	健保卡 %						
性別	總數	564	545.3	98.9	285	256.8	673.0	1258.34	29	16000
	男性	308	317.3	98.7	161	150.0	586.2	729.67	30	6000
	女性	256	227.9	99.1	124	106.7	795.1	1715.03	29	16000
年齡層	0~6	405	404.2	98.6	197	182.6	572.3	996.75	29	16000
	7~11	159	141.1	99.6	88	74.2	921.1	1690.22	30	11000
都市化程度	區	166	174.8	99.5	77	73.1	566.4	774.98	80	6300
	市	144	158.9	99.2	86	89.7	738.8	1639.20	30	11000
	鎮	117	98.9	96.9	51	42.3	687.2	1010.72	29	6000
	鄉	137	112.6	99.2	71	51.6	698.4	1327.26	100	16000
性別*都市化程度	男性 區	81	90.3	99.0	39	38.6	576.9	821.46	80	5117
	市	91	103.0	98.7	57	59.7	528.3	311.89	30	4440
	鎮	62	57.9	97.4	28	25.4	863.4	1327.99	50	6000
	鄉	74	66.2	99.5	37	26.4	464.1	330.57	100	2800
	女性 區	85	84.5	100.0	38	34.5	554.6	735.11	80	6300
	市	53	55.9	100.0	29	30.0	1157.3	2771.32	100	11000
	鎮	55	41.1	96.2	23	16.9	423.0	260.31	29	1500
	鄉	63	46.4	98.8	34	25.3	942.8	1878.29	100	16000
家戶收入	未滿三萬元	113	104.0	96.4	55	50.3	494.8	334.52	50	2000
	三萬元~未滿五萬元	153	139.7	99.3	74	64.0	523.4	725.36	29	6000
	五萬元~未滿七萬元	110	100.8	98.5	53	45.8	1091.6	2400.89	100	16000
	七萬元~未滿十萬元	86	84.4	100.0	53	44.9	756.4	1097.65	30	6300
	十萬元以上	76	91.6	100.0	38	41.7	486.9	326.39	100	2800
	不詳	26	24.8	100.0	12	10.1	1007.4	1506.23	80	5000

<sup>1</sup>Mean:平均自費額

Std:標準差

Min:最少自費額

Max:最多自費額

表 A54.未滿 12 歲完訪樣本過去 1 年內有無住院與平均住院次數

		完訪 樣本數	加權 樣本數	有住院 %	完訪 樣本數	加權 樣本數	Mean <sup>1</sup>	Std <sup>1</sup>	Min <sup>1</sup>	Max <sup>1</sup>
性別	總數	3529	3284.7	7.1	245	234.4	1.2	0.66	1	8
	男性	1788	1712.0	7.2	124	122.8	1.2	0.53	1	4
	女性	1741	1572.7	7.1	121	111.6	1.3	0.77	1	8
年齡層	0~6	1711	1681.1	11.5	198	193.3	1.2	0.64	1	8
	7~11	1802	1592.0	2.6	47	41.2	1.3	0.76	1	5
都市化程度	區	1021	992.1	8.4	75	83.3	1.2	0.55	1	4
	市	829	914.8	5.6	45	51.3	1.2	0.39	1	3
	鎮	745	644.9	8.1	58	52.0	1.2	0.58	1	4
	鄉	934	732.9	6.5	67	47.8	1.4	0.92	1	8
性別*都市化程度	男性 區	502	507.9	7.3	34	37.3	1.3	0.72	1	4
	市	430	489.0	6.1	24	30.0	1.2	0.49	1	3
	鎮	361	326.3	9.5	33	30.9	1.1	0.27	1	2
	鄉	495	388.9	6.4	33	24.7	1.2	0.53	1	3
	女性 區	519	484.1	9.5	41	46.1	1.1	0.34	1	3
	市	399	425.8	5.0	21	21.4	1.1	0.23	1	2
	鎮	384	318.6	6.6	25	21.1	1.4	0.82	1	4
	鄉	439	344.1	6.7	34	23.1	1.6	1.16	1	8
家戶收入	未滿三萬元	731	585.1	7.1	44	41.4	1.3	0.92	1	8
	三萬元~未滿五萬元	985	877.7	7.1	75	61.9	1.1	0.37	1	3
	五萬元~未滿七萬元	726	672.9	5.1	43	34.6	1.3	0.69	1	4
	七萬元~未滿十萬元	512	531.4	8.6	42	45.7	1.2	0.81	1	5
	十萬元以上	413	450.6	8.4	30	37.7	1.2	0.56	1	3
	不詳	162	167.1	7.9	11	13.2	1.4	0.55	1	2

<sup>1</sup>Mean:平均次數

Std:標準差

Min:最少次數

Max:最多次數

表 A55.未滿 12 歲完訪樣本最近 1 次住院有無使用健保卡與平均自費金額(單位:元)

		有使用			完訪 樣本數	加權 樣本數	Mean <sup>1</sup>	Std <sup>1</sup>	Min <sup>1</sup>	Max <sup>1</sup>
		完訪 樣本數	加權 樣本數	健保卡 %						
	總數	245	234.4	99.8	119	109.7	7151.9	7169.96	4	39939
性別	男性	124	122.8	100.0	62	55.9	8393.7	8023.02	50	39939
	女性	121	111.6	99.5	57	53.9	5864.4	5922.52	4	29000
年齡層	0~6	198	193.3	99.7	94	91.3	7287.1	7794.44	4	39939
	7~11	47	41.2	100.0	25	18.5	6483.8	4114.06	100	23500
都市化程度	區	75	83.3	100.0	34	36.7	6182.8	5697.79	150	31000
	市	45	51.3	100.0	28	27.9	9601.8	8276.86	100	29000
	鎮	58	52.0	100.0	27	24.9	6231.2	5591.14	4	20800
	鄉	67	47.8	98.8	30	20.2	6658.2	8518.19	50	39939
性別*都市化程度	男性 區	34	37.3	100.0	15	14.8	6889.9	7704.95	240	31000
	市	24	30.0	100.0	14	14.5	9461.2	7264.68	100	20000
	鎮	33	30.9	100.0	18	16.1	8088.1	5695.73	200	20800
	鄉	33	24.7	100.0	15	10.4	9507.0	11318.1	50	39939
	女性 區	41	46.1	100.0	19	21.9	5706.5	3557.91	150	11000
	市	21	21.4	100.0	14	13.4	9754.2	9458.38	200	29000
	鎮	25	21.1	100.0	9	8.8	2814.9	3595.62	4	9700
	鄉	34	23.1	97.5	15	9.8	3614.6	3112.29	50	13065
家戶收入	未滿三萬元	44	41.4	98.6	18	15.7	2783.2	3964.47	50	20800
	三萬元~未滿五萬元	75	61.9	100.0	40	33.7	7672.6	7588.94	4	31000
	五萬元~未滿七萬元	43	34.6	100.0	19	15.8	9028.3	9789.55	100	39939
	七萬元~未滿十萬元	42	45.7	100.0	23	23.3	5395.1	4010.61	420	17500
	十萬元以上	30	37.7	100.0	15	17.8	11089.8	7147.76	1500	23500
	不詳	11	13.2	100.0	4	3.4	4975.4	3183.87	100	8025

<sup>1</sup>Mean:平均自費額

Std:標準差

Min:最少自費額

Max:最多自費額

表 A56.未滿 12 歲完訪樣本過去 1 年內有無看牙醫門診與平均看牙醫次數

		完訪 樣本數	加權 樣本數	有看牙醫 %	完訪 樣本數	加權 樣本數	Mean <sup>1</sup>	Std <sup>1</sup>	Min <sup>1</sup>	Max <sup>1</sup>
	總數	3524	3277.0	59.7	2090	1915.6	2.9	2.68	1	52
性別	男性	1784	1707.0	58.0	1031	969.9	2.8	2.71	1	30
	女性	1740	1570.0	61.5	1059	945.7	2.9	2.64	1	52
年齡層	0~6	1710	1678.6	47.2	803	782.2	2.8	2.40	1	27
	7~11	1798	1586.8	73.0	1278	1127.9	2.9	2.83	1	52
都市化程度	區	1019	987.8	66.7	659	637.0	2.9	2.76	1	26
	市	830	915.1	61.8	529	563.5	2.9	2.88	1	30
	鎮	742	642.5	56.9	421	356.0	2.9	2.80	1	52
	鄉	933	731.6	50.1	481	359.1	2.8	2.17	1	20
性別*都市化程度	男性 區	501	505.6	66.4	316	325.4	2.9	2.75	1	24
	市	430	489.0	60.3	272	293.8	3.0	3.49	1	30
	鎮	359	324.9	55.7	202	175.1	2.7	1.97	1	20
	鄉	494	387.6	46.1	241	175.5	2.5	2.10	1	20
	女性 區	518	482.2	66.9	343	311.6	2.9	2.77	1	26
	市	400	426.1	63.5	257	269.7	2.7	2.06	1	20
	鎮	383	317.6	58.1	219	180.9	3.1	3.38	1	52
	鄉	439	344.1	54.6	240	183.6	3.1	2.21	1	20
家戶收入	未滿三萬元	733	585.7	52.1	371	292.4	2.9	2.41	1	52
	三萬元~未滿五萬元	985	877.7	56.8	567	490.4	2.8	2.71	1	30
	五萬元~未滿七萬元	725	672.4	64.1	457	423.3	3.0	2.88	1	26
	七萬元~未滿十萬元	511	530.4	61.5	333	322.8	2.8	2.58	1	27
	十萬元以上	411	447.4	70.5	290	311.2	2.9	2.68	1	20
	不詳	159	163.5	48.8	72	75.5	2.7	2.85	1	20

<sup>1</sup>Mean: 平均次數

Std: 標準差

Min: 最少次數

Max: 最多次數

表 A57.未滿 12 歲完訪樣本最近 1 次看牙醫門診有無使用健保卡與平均自費金額(單位:元)

		有使用			完訪 樣本數	加權 樣本數	Mean <sup>1</sup>	Std <sup>1</sup>	Min <sup>1</sup>	Max <sup>1</sup>
		完訪 樣本數	加權 樣本數	健保卡 %						
性別	總數	2133	1956.0	95.4	1591	1499.9	454.4	4330.40	35	100000
	男性	1054	990.3	95.7	772	748.5	659.3	6092.72	35	100000
	女性	1079	965.6	95.1	819	751.4	250.3	1176.95	40	25000
年齡層	0~6	814	791.9	94.7	590	580.0	198.5	577.27	35	7200
	7~11	1309	1158.1	95.9	992	914.5	618.8	5461.24	50	100000
都市化程度	區	677	658.4	95.8	522	524.7	452.5	4807.97	40	100000
	市	535	565.5	94.2	407	444.8	727.7	6518.08	35	80000
	鎮	432	365.6	97.2	313	259.6	179.6	463.20	50	6150
	鄉	489	366.5	94.7	349	270.8	272.7	1065.14	50	15150
性別*都市化程度	男性 區	324	335.8	97.1	249	261.2	669.5	6891.04	50	100000
	市	276	295.1	93.2	212	232.7	1121.9	8844.08	35	80000
	鎮	209	180.9	97.9	143	124.0	157.4	434.97	50	6150
	鄉	245	178.6	94.9	168	130.6	291.3	1132.77	50	10000
	女性 區	353	322.5	94.5	273	263.4	237.4	944.43	40	10000
	市	259	270.5	95.3	195	212.1	295.2	1857.40	50	25000
	鎮	223	184.7	96.5	170	135.6	199.9	486.26	50	5000
	鄉	244	188.0	94.5	181	140.3	255.4	1001.21	50	15150
家戶收入	未滿三萬元	383	305.0	94.7	260	221.1	714.8	6721.36	50	100000
	三萬元~未滿五萬元	577	498.3	94.3	432	377.3	752.2	6245.47	50	80000
	五萬元~未滿七萬元	463	431.2	96.5	359	340.2	266.1	1379.96	50	40000
	七萬元~未滿十萬元	337	326.3	96.2	261	263.2	295.1	1139.37	50	15150
	十萬元以上	296	315.4	94.5	219	234.9	271.4	963.72	35	10000
	不詳	77	79.8	99.5	60	63.3	123.5	67.18	50	800

<sup>1</sup>Mean:平均自費額

Std:標準差

Min:最少自費額

Max:最多自費額

表 A58.未滿 12 歲完訪樣本過去 1 個月內有無看西醫門診與平均西醫門診次數

	完訪 樣本數	加權 樣本數	有看西醫 %	完訪 樣本數	加權 樣本數	Mean <sup>1</sup>	Std <sup>1</sup>	Min <sup>1</sup>	Max <sup>1</sup>
總數	3524	3278.2	33.7	1137	1097.7	1.8	1.20	1	15
性別									
男性	1785	1708.6	33.8	580	572.8	1.9	1.21	1	10
女性	1739	1569.6	33.6	557	524.9	1.8	1.20	1	15
年齡層									
0~6	1709	1678.0	42.9	741	717.0	1.9	1.29	1	15
7~11	1799	1588.6	24.1	393	379.6	1.7	1.00	1	7
都市化程度									
區	1018	988.0	36.4	345	356.4	1.8	1.19	1	10
市	828	913.4	31.5	250	285.2	1.7	1.02	1	7
鎮	744	643.9	34.1	247	219.8	2.0	1.39	1	15
鄉	934	732.9	32.5	295	236.3	1.9	1.19	1	10
性別*都市化程度									
男性 區	501	506.8	36.4	169	182.1	1.9	1.41	1	10
男性 市	429	487.7	30.2	124	147.1	1.7	0.96	1	5
男性 鎮	360	325.3	36.8	132	119.5	2.0	1.22	1	8
男性 鄉	495	388.9	32.3	155	124.1	1.9	1.14	1	7
女性 區	517	481.2	36.4	176	174.4	1.6	0.91	1	6
女性 市	399	425.6	32.9	126	138.1	1.7	1.07	1	7
女性 鎮	384	318.6	31.5	115	100.3	2.0	1.56	1	15
女性 鄉	439	344.1	32.6	140	112.2	2.0	1.23	1	10
家戶收入									
未滿三萬元	731	583.6	28.7	200	166.4	1.9	1.15	1	7
三萬元~未滿五萬元	983	875.4	32.0	305	276.6	1.8	1.09	1	10
五萬元~未滿七萬元	724	671.4	40.0	270	266.1	1.9	1.24	1	8
七萬元~未滿十萬元	512	531.4	34.8	173	185.2	1.8	1.51	1	15
十萬元以上	413	450.6	34.7	143	156.0	1.6	1.10	1	10
不詳	161	165.8	28.6	46	47.4	1.6	0.89	1	6

<sup>1</sup>Mean: 平均次數

Std: 標準差

Min: 最少次數

Max: 最多次數



表 A59.未滿 12 歲完訪樣本最近 1 次看西醫門診有無使用健保卡與平均自費金額(單位:元)

		有使用			完訪 樣本數	加權 樣本數	Mean <sup>1</sup>	Std <sup>1</sup>	Min <sup>1</sup>	Max <sup>1</sup>
		完訪 樣本數	加權 樣本數	健保卡 %						
	總數	1144	1104.8	98.6	972	947.5	179.4	372.92	10	13065
性別	男性	584	576.7	98.6	489	488.9	156.9	138.92	10	3100
	女性	560	528.1	98.6	483	458.6	203.5	509.46	10	13065
年齡層	0~6	744	720.5	98.8	632	611.6	185.3	457.95	10	13065
	7~11	397	383.2	98.3	337	334.8	168.4	88.00	10	900
都市化程度	區	347	359.8	99.7	309	317.3	158.9	100.33	20	1200
	市	252	287.3	97.2	216	247.9	194.1	445.17	10	5500
	鎮	247	219.8	99.5	204	186.0	181.3	345.44	30	3862
	鄉	298	237.8	97.8	243	196.2	192.3	517.79	10	13065
性別*都市化程度	男性 區	170	184.5	99.8	149	159.3	163.2	118.05	20	1200
	市	125	147.2	96.2	103	122.1	153.0	86.09	10	650
	鎮	132	119.5	99.2	107	103.1	142.3	63.05	30	450
	鄉	157	125.6	99.3	130	104.5	166.1	218.16	50	3100
	女性 區	177	175.4	99.7	160	158.1	154.6	80.57	50	1000
	市	127	140.1	98.3	113	125.9	234.0	608.32	50	5500
	鎮	115	100.3	100.0	97	83.0	229.7	494.25	50	3862
	鄉	141	112.3	96.1	113	91.7	222.2	723.27	10	13065
家戶收入	未滿三萬元	202	167.4	94.2	160	129.2	152.2	67.29	50	500
	三萬元~未滿五萬元	307	280.0	98.5	269	255.2	162.4	122.68	50	1200
	五萬元~未滿七萬元	272	268.3	99.9	232	229.1	203.6	652.11	10	13065
	七萬元~未滿十萬元	173	185.2	100.0	153	165.9	168.6	222.21	10	3100
	十萬元以上	144	156.5	99.3	120	126.9	218.5	445.13	20	3862
	不詳	46	47.4	100.0	38	41.2	160.0	108.43	30	650

<sup>1</sup>Mean:平均自費額

Std:標準差

Min:最少自費額

Max:最多自費額

表 A60.未滿 12 歲完訪樣本過去 1 個月內有無看中醫門診與平均中醫門診次數

		完訪 樣本數	加權 樣本數	有看中醫 %	完訪 樣本數	加權 樣本數	Mean <sup>1</sup>	Std <sup>1</sup>	Min <sup>1</sup>	Max <sup>1</sup>
性別	總數	3530	3284.1	5.8	192	188.7	2.0	1.69	1	15
	男性	1788	1712.0	6.3	100	108.6	2.1	1.79	1	15
年齡層	女性	1742	1572.1	5.2	92	80.1	2.0	1.59	1	12
	0~6	1712	1680.4	4.8	84	81.1	1.8	1.08	1	6
都市化程度	7~11	1802	1592.0	6.8	107	107.1	2.2	2.04	1	15
	區	1021	991.2	5.6	61	54.0	1.8	1.78	1	15
	市	830	915.1	5.8	49	53.4	2.1	2.13	1	12
	鎮	745	644.9	6.9	44	44.6	2.3	1.43	1	7
	鄉	934	732.9	5.0	38	36.7	2.0	1.08	1	5
性別*都市化程度	男性 區	502	507.9	7.1	36	36.2	1.9	2.27	1	15
	市	430	489.0	6.2	25	30.4	1.7	1.31	1	6
	鎮	361	326.3	7.6	20	24.7	2.6	1.70	1	7
	鄉	495	388.9	4.5	19	17.3	2.4	1.22	1	5
	女性 區	519	483.3	3.9	25	17.8	1.6	0.61	1	4
	市	400	426.1	5.4	24	23.0	2.7	2.68	1	12
	鎮	384	318.6	6.2	24	19.9	1.9	1.11	1	5
	鄉	439	344.1	5.6	19	19.4	1.7	0.79	1	3
家戶收入	未滿三萬元	733	585.7	2.3	22	13.3	1.8	0.76	1	4
	三萬元~未滿五萬元	985	877.7	5.3	51	46.4	1.9	1.11	1	5
	五萬元~未滿七萬元	726	672.9	7.1	46	46.7	2.4	2.70	1	15
	七萬元~未滿十萬元	512	531.4	6.0	31	32.0	1.5	0.78	1	4
	十萬元以上	413	450.6	9.5	33	42.7	2.2	1.74	1	7
	不詳	161	165.8	4.5	9	7.5	2.3	1.21	1	5

<sup>1</sup>Mean:平均次數

Std:標準差

Min:最少次數

Max:最多次數

表 A61.未滿 12 歲完訪樣本最近 1 次看中醫門診有無使用健保卡與平均自費金額(單位:元)

		完訪		有使用 健保卡		Mean <sup>1</sup>		Std <sup>1</sup>		Min <sup>1</sup>		Max <sup>1</sup>	
		樣本數	加權 樣本數	樣本數	加權 樣本數	樣本數	加權 樣本數						
性別	總數	193	189.7	87.6	110	100.8	215.7	282.85	50	2000			
	男性	100	108.6	88.4	57	57.6	241.7	374.81	70	2000			
年齡層	女性	93	81.1	86.5	53	43.2	181.1	121.09	50	700			
	0~6	84	81.1	79.3	41	38.3	312.6	410.76	80	2000			
都市化程度	7~11	108	108.1	93.7	68	62.0	156.2	144.13	50	1400			
	區	62	55.0	90.4	40	35.9	277.0	342.90	90	1500			
	市	49	53.4	77.1	25	24.3	152.1	70.13	70	350			
	鎮	44	44.6	93.5	23	20.2	166.5	148.51	50	700			
性別*都市化程度	鄉	38	36.7	91.5	22	20.5	232.4	393.04	50	2000			
	男性 區	36	36.2	91.4	22	23.3	309.2	451.86	90	1500			
	市	25	30.4	80.9	14	15.4	146.5	70.49	70	300			
	鎮	20	24.7	97.7	11	10.9	121.0	76.62	70	420			
	鄉	19	17.3	81.9	10	8.1	392.7	564.54	80	2000			
	女性 區	26	18.8	88.6	18	12.6	217.6	116.15	90	500			
	市	24	23.0	72.0	11	8.9	161.8	72.19	90	350			
	鎮	24	19.9	88.2	12	9.3	220.0	185.19	50	700			
家戶收入	鄉	19	19.4	100.0	12	12.4	128.8	56.84	50	350			
	未滿三萬元	22	13.3	90.0	11	6.1	204.6	204.84	100	1200			
	三萬元~未滿五萬元	51	46.4	85.7	29	28.8	189.0	329.07	70	2000			
	五萬元~未滿七萬元	47	47.8	94.6	24	23.2	188.2	143.86	50	700			
	七萬元~未滿十萬元	31	32.0	88.8	22	20.7	233.3	266.38	50	1400			
	十萬元以上	33	42.7	79.4	18	16.6	296.5	426.97	90	1500			
	不詳	9	7.5	92.4	6	5.5	174.2	89.84	100	420			

<sup>1</sup>Mean:平均自費額

Std:標準差

Min:最少自費額

Max:最多自費額

表 A62. 未滿 12 歲完訪樣本過去 1 年內有無接種過需自費注射的疫苗

		完訪 樣本數	加權 樣本數	有接種過 %
	總數	3517	3268.9	18.0
性別	男性	1781	1703.6	19.0
	女性	1736	1565.3	16.9
年齡層	0~6	1701	1667.7	31.2
	7~11	1800	1589.6	4.2
都市化程度	區	1017	986.0	20.6
	市	827	911.4	17.2
	鎮	742	642.2	18.0
	鄉	931	729.3	15.5
性別*都市化程度	男性 區	500	505.9	23.5
	市	427	485.3	16.8
	鎮	360	324.8	16.5
	鄉	494	387.6	17.9
	女性 區	517	480.1	17.4
	市	400	426.1	17.6
	鎮	382	317.4	19.4
	鄉	437	341.7	12.7
家戶收入	未滿三萬元	731	583.8	9.7
	三萬元~未滿五萬元	982	873.9	16.3
	五萬元~未滿七萬元	724	670.5	18.8
	七萬元~未滿十萬元	509	526.9	27.4
	十萬元以上	412	449.5	20.3
	不詳	159	164.3	16.1

表 A63. 未滿 7 歲完訪樣本目前有沒有兒童健康手冊與過去 1 年內有無接受過政府提供之兒童預防保健服務

	完訪 樣本數	加權 樣本數	目前有 兒童健康手冊 %	完訪 樣本數	加權 樣本數	過去 1 年 有接受過政府 提供之兒童健檢 %
總數	1727	1692.0	98.4	1172	1140.8	43.6
性別						
男性	889	889.6	98.2	599	589.0	43.7
女性	838	802.4	98.6	573	551.8	43.4
都市化程度						
區	486	501.6	99.4	352	370.4	44.2
市	390	462.1	98.7	259	297.8	41.9
鎮	387	350.0	97.6	267	243.2	49.5
鄉	464	378.4	97.5	294	229.5	38.3
性別*都市化程度						
男性 區	251	262.9	99.9	178	187.7	46.6
市	199	245.2	98.1	130	157.5	41.7
鎮	190	171.8	95.9	136	119.5	46.6
鄉	249	209.7	98.1	155	124.3	38.9
女性 區	235	238.7	98.9	174	182.7	41.8
市	191	216.8	99.4	129	140.3	42.2
鎮	197	178.2	99.3	131	123.6	52.3
鄉	215	168.6	96.7	139	105.2	37.7
家戶收入						
未滿三萬元	327	275.1	97.3	176	136.2	45.7
三萬元～未滿五萬元	479	459.0	98.2	331	317.2	42.5
五萬元～未滿七萬元	333	320.7	98.7	224	215.5	37.4
七萬元～未滿十萬元	276	297.9	99.0	215	234.3	52.2
十萬元以上	227	252.7	99.3	168	181.0	42.6
不詳	85	86.6	97.6	58	56.6	35.2

表 A64.未滿 12 歲完訪樣本過去 1 年沒利用政府提供之兒童預防保健服務的原因(可複選)

	完訪 樣本數	加權 樣本數	A <sup>1</sup> %	B <sup>1</sup> %	C <sup>1</sup> %	D <sup>1</sup> %	E <sup>1</sup> %	F <sup>1</sup> %	G <sup>1</sup> %
總數	669	640.4	17.6	2.6	2.0	6.6	0.7	13.6	17.3
性別									
男性	344	328.9	18.4	2.7	2.9	7.8	1.3	10.7	16.9
女性	325	311.5	16.8	2.6	0.9	5.3	0.0	16.6	17.7
都市化程度									
區	199	204.3	20.2	3.0	1.1	6.7	0.0	14.8	16.7
市	152	172.5	15.7	2.7	3.1	8.3	2.2	18.0	17.3
鎮	145	122.8	13.1	1.4	2.8	6.4	0.3	6.7	15.6
鄉	173	140.9	20.1	3.2	1.0	4.4	0.0	12.4	19.5
性別*都市化程度									
男性 區	97	97.8	20.7	1.9	1.0	10.9	0.0	10.5	21.3
男性 市	78	91.4	16.8	3.3	4.2	9.7	4.2	13.9	11.2
男性 鎮	78	63.8	14.9	2.6	5.3	7.1	0.6	5.3	10.0
男性 鄉	91	76.0	20.2	3.1	1.9	2.1	0.0	11.8	23.8
女性 區	102	106.4	19.8	3.9	1.2	2.8	0.0	18.8	12.4
女性 市	74	81.1	14.5	2.0	1.9	6.8	0.0	22.5	24.3
女性 鎮	67	59.0	11.1	0.0	0.0	5.6	0.0	8.3	21.7
女性 鄉	82	64.9	20.0	3.3	0.0	7.0	0.0	13.2	14.5
家戶收入									
未滿三萬元	101	74.0	22.5	6.1	3.6	4.9	0.5	12.3	11.0
三萬元~未滿五萬元	196	181.8	20.2	4.1	4.8	6.9	2.1	12.6	22.1
五萬元~未滿七萬元	134	134.8	14.2	0.2	0.0	3.6	0.0	16.8	20.9
七萬元~未滿十萬元	111	109.1	11.3	0.9	0.0	10.2	0.0	17.4	12.4
十萬元以上	95	104.0	14.8	2.8	0.0	8.6	0.0	12.9	17.8
不詳	32	36.7	34.4	2.3	2.8	2.8	0.0	0.0	5.6

<sup>1</sup>A:不知道有此服務

B:附近沒有提供此服務的診所或醫院

C:以為仍須付錢

D:檢查項目太少，效果不好

E:交通不便

F:忘記要檢查

G:家長太忙沒時間

表 A64.未滿 12 歲完訪樣本過去 1 年沒利用政府提供之兒童預防保健服務的原因(續)

	完訪 樣本數	加權 樣本數	H <sup>1</sup> %	I <sup>1</sup> %	J <sup>1</sup> %	K <sup>1</sup> %	L <sup>1</sup> %
總數	669	640.4	25.2	4.7	5.2	13.9	13.1
性別							
男性	344	328.9	25.0	6.4	4.1	16.3	14.3
女性	325	311.5	25.4	2.9	6.3	11.3	11.8
都市化程度							
區	199	204.3	22.3	3.5	6.6	12.2	11.5
市	152	172.5	23.9	5.4	6.4	12.9	13.7
鎮	145	122.8	30.9	3.6	2.8	19.4	15.5
鄉	173	140.9	26.1	6.5	3.8	12.7	12.4
性別*都市化程度							
男性 區	97	97.8	20.9	5.7	6.4	14.8	11.3
男性 市	78	91.4	28.8	4.9	3.6	14.8	17.0
男性 鎮	78	63.8	30.1	3.6	2.4	23.2	16.0
男性 鄉	91	76.0	21.2	11.2	3.2	14.3	13.5
女性 區	102	106.4	23.5	1.4	6.7	9.8	11.7
女性 市	74	81.1	18.3	6.1	9.6	10.8	9.9
女性 鎮	67	59.0	31.7	3.6	3.2	15.4	15.0
女性 鄉	82	64.9	31.9	0.9	4.4	10.7	11.2
家戶收入							
未滿三萬元	101	74.0	15.0	3.9	2.8	18.1	10.2
三萬元~未滿五萬元	196	181.8	23.7	6.5	4.9	15.8	9.6
五萬元~未滿七萬元	134	134.8	29.9	2.5	2.9	15.8	13.3
七萬元~未滿十萬元	111	109.1	26.2	4.4	8.3	11.1	18.9
十萬元以上	95	104.0	27.7	5.9	6.2	7.5	15.7
不詳	32	36.7	25.8	2.8	7.6	15.6	10.4

<sup>1</sup>H:身體很好，沒有不舒服

I:不知去那檢查

J:已另外做過更詳細的健檢

K:給付時程未到或次數已用完

L:其他原因

表 A65.未滿 12 歲完訪樣本最近 1 個月有無加入全民健保

		完訪 樣本數	加權 樣本數	從未加入健保 %	有加入健保 %	中斷健保 %
性別	總數	3531	3285.3	0.2	98.5	1.3
	男性	1788	1712.0	0.2	98.5	1.3
	女性	1743	1573.3	0.2	98.6	1.2
年齡層	0~6	1713	1681.7	0.3	98.7	1.0
	7~11	1802	1592.0	0.1	98.5	1.4
都市化程度	區	1022	992.5	0.0	99.3	0.7
	市	830	915.1	0.2	98.1	1.7
	鎮	745	644.9	0.4	98.1	1.5
	鄉	934	732.9	0.3	98.4	1.3
性別*都市化程度	男性 區	502	507.9	0.0	99.5	0.5
	市	430	489.0	0.1	97.6	2.3
	鎮	361	326.3	0.4	98.2	1.4
	鄉	495	388.9	0.5	98.3	1.2
	女性 區	520	484.5	0.0	99.2	0.8
	市	400	426.1	0.4	98.6	1.0
	鎮	384	318.6	0.5	98.0	1.6
	鄉	439	344.1	0.0	98.5	1.5
家戶收入	未滿三萬元	733	585.7	0.9	93.6	5.5
	三萬元~未滿五萬元	985	877.7	0.0	99.5	0.5
	五萬元~未滿七萬元	726	672.9	0.2	99.5	0.3
	七萬元~未滿十萬元	512	531.4	0.0	100.0	0.0
	十萬元以上	413	450.6	0.0	100.0	0.0
	不詳	162	167.1	0.2	98.1	1.7



表 A66.未滿 12 歲完訪樣本的家長未讓他參加全民健保的原因（可複選）

	完訪 樣本數	加權 樣本數	A <sup>1</sup> %	B <sup>1</sup> %	C <sup>1</sup> %	D <sup>1</sup> %	E <sup>1</sup> %	F <sup>1</sup> %	G <sup>1</sup> %	H <sup>1</sup> %	I <sup>1</sup> %
總數	57	48.3	60.7	30.5	2.2	33.3	13.9	3.2	1.1	19.7	13.9
性別											
男性	31	26.5	64.7	26.8	4.0	34.4	16.0	5.8	0.0	10.9	10.5
女性	26	21.8	55.8	35.0	0.0	31.9	11.5	0.0	2.4	30.5	18.0
年齡層											
0~6	25	22.1	66.7	34.9	4.8	31.8	4.6	0.0	0.0	17.2	21.0
7~11	31	24.0	51.4	29.3	0.0	28.5	14.5	6.4	2.2	24.0	8.6
都市化程度											
區	9	6.7	67.4	10.3	0.0	19.7	15.8	15.8	0.0	27.9	27.9
市	13	17.7	74.7	27.1	6.1	33.9	13.8	0.0	0.0	0.0	11.7
鎮	14	12.3	51.5	15.2	0.0	29.5	3.7	0.0	0.0	40.0	10.4
鄉	21	11.7	45.3	63.2	0.0	44.2	23.7	4.2	4.5	23.6	12.7
性別*都市化程度											
男性 區	4	2.7	100.0	14.2	0.0	0.0	39.8	39.8	0.0	0.0	0.0
男性 市	8	11.5	79.1	27.0	9.3	35.4	19.3	0.0	0.0	0.0	0.0
男性 鎮	6	5.8	44.7	0.0	0.0	30.5	8.0	0.0	0.0	19.5	22.2
男性 鄉	13	6.5	42.3	55.2	0.0	50.2	7.4	7.4	0.0	27.1	22.8
女性 區	5	4.0	45.9	7.7	0.0	32.7	0.0	0.0	0.0	46.4	46.4
女性 市	5	6.1	66.3	27.4	0.0	30.9	3.5	0.0	0.0	0.0	33.7
女性 鎮	8	6.5	57.5	28.7	0.0	28.6	0.0	0.0	0.0	58.1	0.0
女性 鄉	8	5.2	49.1	73.3	0.0	36.7	44.3	0.0	10.2	19.1	0.0
家戶收入											
未滿三萬元	44	37.3	68.0	35.1	2.9	41.0	15.2	1.3	1.4	16.5	9.5
三萬元~未滿五萬元	7	4.7	49.5	34.6	0.0	0.0	22.5	22.5	0.0	23.9	0.0
五萬元~未滿七萬元	2	3.2	0.0	0.0	0.0	0.0	0.0	0.0	0.0	59.2	100.0
七萬元~未滿十萬元	0	0.0	0.0	0.0	0.0	0.0	0.0	0.0	0.0	0.0	0.0
十萬元以上	0	0.0	0.0	0.0	0.0	0.0	0.0	0.0	0.0	0.0	0.0
不詳	4	3.2	50.9	0.0	0.0	24.9	0.0	0.0	0.0	12.7	0.0

<sup>1</sup>A:家長收入不穩或太少

B:家長失業

C:家長不知有健保

D:家長積欠保費不敢投保

E:家長覺得保費太貴

F:家長工作轉換尚未投保

G:家長是受刑人

H:家庭因素

I:其他原因



**12-64 歲**



表 B1.12-64 歲完訪樣本高血壓罹患情形(自述、醫護人員告知、目前有否開藥)

	完訪 樣本數	加權 樣本數	自述曾 患高血壓 %	完訪 樣本數	加權 樣本數	醫護人員 告知有高血壓 %	目前醫師 有開降血壓藥 %
總數	19181	19670.8	10.3	1930	2018.3	94.7	72.2
性別							
男性	9156	9915.0	11.7	1014	1164.2	92.5	67.0
女性	10025	9755.8	8.8	916	854.0	97.8	79.2
年齡層							
12~17	2304	2149.1	0.1	4	3.1	45.3	0.0
18~24	2567	2516.9	1.0	26	26.0	84.1	3.6
25~39	6060	6386.4	3.7	195	233.0	89.8	38.0
40~64	8237	8601.1	20.3	1700	1745.8	95.6	77.8
都市化程度							
區	5768	6059.7	11.2	603	676.4	96.0	72.4
市	4386	5439.9	10.3	441	561.5	93.9	69.2
鎮	3632	3588.9	9.8	353	349.8	93.0	71.8
鄉	5395	4582.4	9.4	533	430.5	95.2	75.9
性別*都市化程度							
男性 區	2650	2959.1	13.6	326	402.5	94.8	65.9
男性 市	1962	2653.0	12.1	219	320.4	90.8	62.1
男性 鎮	1765	1826.5	11.4	194	207.6	90.3	70.6
男性 鄉	2779	2476.5	9.4	275	233.7	92.5	72.4
女性 區	3118	3100.5	8.8	277	273.9	97.6	81.9
女性 市	2424	2786.9	8.7	222	241.1	97.9	78.6
女性 鎮	1867	1762.4	8.1	159	142.1	96.8	73.6
女性 鄉	2616	2105.9	9.4	258	196.9	98.5	80.2
家戶收入							
未滿三萬元	3687	3134.3	14.8	550	462.3	94.5	77.7
三萬元~未滿五萬元	3992	4031.7	10.7	411	430.6	95.0	70.5
五萬元~未滿七萬元	3353	3489.6	8.8	284	306.2	95.9	65.4
七萬元~未滿十萬元	2646	3055.6	8.9	221	271.8	93.7	67.5
十萬元以上	2653	3139.7	8.5	220	267.0	93.1	71.8
不詳	2850	2819.9	9.9	244	280.3	95.8	78.0

表 B2.12-64 歲完訪樣本現在有沒有服用醫師處方的降血壓藥

	完訪 樣本數	加權 樣本數	沒有 %	偶爾或 必要時服用 %	經常或 按時服用 %
總數	1443	1455.4	3.2	14.3	82.4
性別					
男性	693	780.1	3.8	16.0	80.2
女性	750	675.3	2.6	12.4	85.0
年齡層					
12~17	0	0.0	0.0	0.0	0.0
18~24	2	0.9	0.0	0.0	100.0
25~39	75	88.6	8.3	22.9	68.9
40~64	1362	1356.7	2.9	13.6	83.5
都市化程度					
區	436	489.9	2.4	12.1	85.5
市	324	388.5	3.0	13.4	83.6
鎮	263	250.9	6.1	17.2	76.7
鄉	420	326.2	2.5	16.5	81.0
性別*都市化程度					
男性 區	215	265.4	2.8	11.3	85.9
市	144	199.0	2.6	14.6	82.8
鎮	136	146.6	8.1	22.3	69.7
鄉	198	169.1	3.0	19.7	77.4
女性 區	221	224.4	2.0	13.1	84.9
市	180	189.5	3.4	12.3	84.3
鎮	127	104.4	3.5	10.0	86.5
鄉	222	157.1	2.0	13.1	85.0
家戶收入					
未滿三萬元	439	358.9	4.1	14.4	81.6
三萬元~未滿五萬元	298	302.8	3.0	18.1	78.9
五萬元~未滿七萬元	198	200.1	3.4	8.3	88.4
七萬元~未滿十萬元	156	183.3	4.7	13.2	82.1
十萬元以上	158	191.6	3.4	11.3	85.3
不詳	194	218.7	0.8	18.2	81.0

表 B3.12-64 歲完訪樣本有沒有定期在量血壓

	完訪 樣本數	加權 樣本數	沒有 定期在量 %	很少量 或每月 少於 1 次 %	每月 2-3 次 %	每週 1-2 次 %	幾乎 每天量 %
總數	1927	2012.4	27.9	19.6	13.7	20.9	18.0
性別							
男性	1012	1161.6	29.7	18.0	11.8	20.2	20.3
女性	915	850.8	25.4	21.7	16.3	21.8	14.7
年齡層							
12~17	4	3.1	61.8	38.2	0.0	0.0	0.0
18~24	26	26.0	72.3	17.1	0.0	8.9	1.7
25~39	195	233.0	41.3	24.5	9.2	11.3	13.7
40~64	1697	1739.9	25.4	19.1	14.6	22.1	18.9
都市化程度							
區	602	673.2	24.4	19.4	11.8	20.4	24.0
市	440	560.6	28.7	19.1	14.1	21.9	16.2
鎮	353	349.8	26.4	19.3	17.7	21.9	14.8
鄉	532	428.8	33.5	20.7	12.9	19.5	13.4
性別*都市化程度							
男性 區	326	402.5	24.1	19.0	9.6	20.7	26.7
男性 市	218	319.5	33.2	16.1	9.4	21.6	19.6
男性 鎮	194	207.6	23.7	19.1	18.2	22.2	16.8
男性 鄉	274	231.9	39.8	18.1	13.1	15.6	13.6
女性 區	276	270.7	24.8	20.1	15.1	19.9	20.1
女性 市	222	241.1	22.7	23.1	20.4	22.2	11.6
女性 鎮	159	142.1	30.4	19.5	16.8	21.5	11.8
女性 鄉	258	196.9	26.2	23.8	12.8	24.2	13.1
家戶收入							
未滿三萬元	548	459.7	30.5	18.2	12.5	21.4	17.4
三萬元~未滿五萬元	411	430.6	32.1	20.8	15.4	16.1	15.6
五萬元~未滿七萬元	284	306.2	29.8	20.2	16.5	21.2	12.3
七萬元~未滿十萬元	220	268.5	25.5	20.8	10.7	29.6	13.4
十萬元以上	220	267.0	20.1	18.8	13.8	19.4	28.0
不詳	244	280.3	24.8	18.9	12.8	20.0	23.5

表 B4.12-64 歲完訪樣本糖尿病罹患情形(自述、醫護人員告知)

	完訪 樣本數	加權 樣本數	自述曾 患糖尿病 %	完訪 樣本數	加權 樣本數	醫護人員 告知有糖尿病 %
總數	19183	19679.8	3.8	735	756.2	98.4
性別						
男性	9158	9925.3	4.2	363	419.9	98.1
女性	10025	9754.4	3.5	372	336.3	98.7
年齡層						
12~17	2305	2149.5	0.2	5	4.6	100.0
18~24	2567	2516.9	0.4	7	9.5	100.0
25~39	6059	6385.4	0.7	51	47.4	91.2
40~64	8239	8610.5	8.1	671	694.6	98.8
都市化程度						
區	5766	6061.9	3.5	197	214.2	99.6
市	4389	5448.0	3.5	164	188.7	95.1
鎮	3630	3587.5	3.9	140	140.9	98.4
鄉	5398	4582.5	4.6	234	212.4	99.9
性別*都市化程度						
男性 區	2648	2961.3	4.3	96	125.8	99.4
男性 市	1965	2661.1	3.5	73	91.7	94.5
男性 鎮	1765	1826.5	4.2	71	75.9	97.5
男性 鄉	2780	2476.5	5.1	123	126.5	99.8
女性 區	3118	3100.5	2.9	101	88.4	100.0
女性 市	2424	2786.9	3.5	91	97.0	95.8
女性 鎮	1865	1761.0	3.7	69	65.0	99.5
女性 鄉	2618	2106.0	4.1	111	85.9	100.0
家戶收入						
未滿三萬元	3686	3132.6	7.6	269	238.6	98.8
三萬元~未滿五萬元	3993	4035.7	3.8	152	151.4	98.1
五萬元~未滿七萬元	3355	3493.4	2.3	79	80.6	99.2
七萬元~未滿十萬元	2646	3055.6	2.2	57	68.2	95.5
十萬元以上	2653	3143.7	3.0	70	93.5	97.9
不詳	2850	2818.7	4.4	108	123.9	99.3



表 B5.12-64 歲完訪樣本知道自己患有糖尿病的年齡(單位：歲)

	完訪 樣本數	加權 樣本數	Mean <sup>1</sup>	Std <sup>1</sup>	Min <sup>1</sup>	Max <sup>1</sup>
總數	715	738.7	46.8	10.56	4	64
性別						
男性	358	413.0	45.6	10.5	4	64
女性	357	325.6	48.4	10.44	4	64
年齡層						
12~17	5	4.6	10.3	2.89	4	14
18~24	7	9.5	14.3	5.43	7	18
25~39	50	46.8	30.6	5.61	16	40
40~64	652	677.7	48.6	8.52	4	64
都市化程度						
區	194	208.6	46.5	10.96	9	64
市	162	188.1	46.4	11.46	4	64
鎮	134	137.0	46.7	10.69	11	64
鄉	225	205.0	47.5	9.43	4	64
性別*都市化程度						
男性 區	95	121.7	45.3	11.52	12	64
市	73	91.7	44.4	10.82	14	64
鎮	69	74.3	46.6	10.1	16	64
鄉	121	125.3	46.2	9.69	4	62
女性 區	99	86.8	48.2	10.25	9	64
市	89	96.4	48.4	11.66	4	64
鎮	65	62.7	46.9	11.35	11	64
鄉	104	79.7	49.6	8.84	12	64
家戶收入						
未滿三萬元	256	229.6	48.1	10.03	9	64
三萬元~未滿五萬元	150	150.0	46.6	10.1	4	64
五萬元~未滿七萬元	79	80.6	44.3	9.45	14	62
七萬元~未滿十萬元	56	67.2	45.7	12.61	4	64
十萬元以上	69	92.9	46.7	9.8	16	62

<sup>1</sup>Mean:平均年齡

Std:標準差

Min:最少年齡

Max:最多年齡

表 B6.12-64 歲完訪樣本目前是否有使用醫師開的糖尿病藥

		完訪 樣本數	加權 樣本數	沒有 %	有 %
性別	總數	735	756.2	15.2	84.8
	男性	363	419.9	16.7	83.3
	女性	372	336.3	13.3	86.7
年齡層	12~17	5	4.6	0.0	100.0
	18~24	7	9.5	0.0	100.0
	25~39	51	47.4	27.0	73.0
	40~64	671	694.6	14.7	85.3
	都市化程度				
	區	197	214.2	9.7	90.3
	市	164	188.7	23.9	76.1
	鎮	140	140.9	12.4	87.6
	鄉	234	212.4	14.7	85.3
性別*都市化程度	男性 區	96	125.8	11.1	88.9
	市	73	91.7	27.8	72.2
	鎮	71	75.9	11.3	88.7
	鄉	123	126.5	17.4	82.6
	女性 區	101	88.4	7.8	92.3
	市	91	97.0	20.2	79.8
	鎮	69	65.0	13.7	86.3
	鄉	111	85.9	10.8	89.2
家戶收入	未滿三萬元	269	238.6	18.6	81.4
	三萬元~未滿五萬元	152	151.4	12.2	87.8
	五萬元~未滿七萬元	79	80.6	14.7	85.3
	七萬元~未滿十萬元	57	68.2	14.3	85.7
	十萬元以上	70	93.5	8.6	91.4
	不詳	108	123.9	18.0	82.0

表 B7.12-64 歲完訪樣本現在使用胰島素或服用降血糖藥物的頻率

	使用胰島素				服用降血糖藥物			
	完訪 樣本數	加權 樣本數	偶爾或 必要時 %	經常或 按時用 %	完訪 樣本數	加權 樣本數	偶爾或 必要時 %	經常或 按時用 %
總數	70	73.5	4.1	95.9	582	584.1	7.0	93.0
性別								
男性	36	42.7	3.7	96.3	288	318.9	9.2	90.8
女性	34	30.8	4.7	95.3	294	265.2	4.4	95.6
年齡層								
12~17	4	3.8	0.0	100.0	1	0.8	0.0	100.0
18~24	4	7.0	0.0	100.0	3	2.5	0.0	100.0
25~39	6	5.1	0.0	100.0	32	29.5	3.7	96.3
40~64	56	57.6	5.3	94.7	545	551.2	7.3	92.7
都市化程度								
區	20	28.0	0.0	100.0	160	169.8	4.6	95.4
市	13	9.3	0.0	100.0	124	136.0	1.3	98.7
鎮	14	14.7	3.6	96.4	109	111.1	7.2	92.8
鄉	23	21.5	11.6	88.4	189	167.3	14.1	86.0
性別*都市化程度								
男性 區	11	19.6	0.0	100.0	77	94.9	7.9	92.2
男性 市	6	3.6	0.0	100.0	56	63.9	0.4	99.6
男性 鎮	7	6.9	7.7	92.3	58	62.4	6.5	93.5
男性 鄉	12	12.6	8.4	91.6	97	97.8	18.0	82.0
女性 區	9	8.4	0.0	100.0	83	74.9	0.5	99.5
女性 市	7	5.7	0.0	100.0	68	72.1	2.2	97.8
女性 鎮	7	7.9	0.0	100.0	51	48.7	8.1	91.9
女性 鄉	11	8.9	16.3	83.7	92	69.5	8.5	91.5
家戶收入								
未滿三萬元	20	20.3	9.7	90.3	217	181.9	2.3	97.7
三萬元~未滿五萬元	20	15.8	0.0	100.0	121	123.7	8.2	91.8
五萬元~未滿七萬元	7	10.6	10.0	90.0	60	58.2	8.1	91.9
七萬元~未滿十萬元	5	6.0	0.0	100.0	40	51.6	27.5	72.5
十萬元以上	6	4.1	0.0	100.0	59	83.0	2.7	97.3
不詳	12	16.7	0.0	100.0	85	85.8	6.5	93.5

表 B8.12-64 歲完訪樣本平均多久做一次抽血(驗血糖)檢查

	完訪 樣本數	加權 樣本數	至少 每月 1 次 %	至少 3 個月 1 次 %	至少 半年 1 次 %	至少 1 年 1 次 %	不定期 %
總數	725	745.7	33.2	43.9	6.4	2.1	14.4
性別							
男性	355	410.8	37.8	36.1	6.8	2.8	16.6
女性	370	335.0	27.6	53.6	5.8	1.2	11.8
年齡層							
12~17	5	4.6	13.7	86.3	0.0	0.0	0.0
18~24	7	9.5	4.8	65.5	29.7	0.0	0.0
25~39	49	46.5	25.1	34.3	7.7	13.2	19.7
40~64	663	685.1	34.3	44.0	6.0	1.3	14.4
都市化程度							
區	197	214.2	34.3	51.1	5.6	1.4	7.6
市	160	184.7	29.2	36.8	10.0	1.2	22.8
鎮	137	137.5	30.8	52.5	3.4	0.9	12.3
鄉	231	209.4	37.2	37.3	5.9	4.2	15.4
性別*都市化程度							
男性 區	96	125.8	43.1	36.9	7.0	2.2	10.9
男性 市	70	88.1	28.4	29.0	11.8	2.5	28.4
男性 鎮	68	72.5	37.9	41.6	6.5	0.0	14.1
男性 鄉	121	124.4	39.1	37.0	3.3	5.2	15.5
女性 區	101	88.4	21.9	71.3	3.6	0.2	3.0
女性 市	90	96.6	29.9	43.9	8.4	0.0	17.8
女性 鎮	69	65.0	23.0	64.7	0.0	1.9	10.4
女性 鄉	110	84.9	34.6	37.7	9.7	2.8	15.3
家戶收入							
未滿三萬元	262	232.2	38.6	38.7	9.1	1.6	12.1
三萬元~未滿五萬元	151	150.4	32.3	45.1	4.3	4.9	13.5
五萬元~未滿七萬元	78	79.6	30.8	40.1	11.4	0.0	17.7
七萬元~未滿十萬元	57	68.2	39.0	39.3	3.5	1.2	17.1
十萬元以上	69	91.5	28.7	57.2	0.6	1.0	12.5
不詳	108	123.9	26.0	47.7	6.4	2.1	17.9

表 B9.12-64 歲完訪樣本有無因糖尿病去做眼底(視網膜)攝影、尿液腎功能(微量白蛋白)檢查、糖化血色素檢查

	眼底(視網膜)攝影			尿液腎功能檢查				糖化血色素檢查		
	完訪 樣本數	加權 樣本數	有 %	完訪 樣本數	加權 樣本數	A <sup>1</sup> %	B <sup>1</sup> %	完訪 樣本數	加權 樣本數	有 %
總數	732	753.8	43.8	726	749.1	36.0	27.2	703	724.4	60.8
性別										
男性	362	418.8	41.6	361	418.4	39.9	22.3	352	407.7	58.4
女性	370	335.0	46.4	365	330.6	31.2	33.3	351	316.7	63.9
年齡層										
12~17	5	4.6	86.3	5	4.6	69.5	16.8	5	4.6	86.3
18~24	7	9.5	89.6	7	9.5	89.6	5.6	7	9.5	89.6
25~39	51	47.4	34.3	51	47.4	26.2	29.2	49	45.7	43.0
40~64	668	692.2	43.5	662	687.5	35.7	27.4	641	664.5	61.4
都市化程度										
區	197	214.2	47.0	197	214.2	34.2	30.5	193	209.3	66.5
市	163	188.3	46.2	161	185.7	38.2	24.7	158	183.4	54.7
鎮	140	140.9	48.3	140	140.9	36.7	29.4	134	136.4	65.0
鄉	232	210.4	35.2	228	208.3	35.5	24.4	218	195.3	57.4
性別*都市化程度										
男性 區	96	125.8	44.0	96	125.8	36.8	26.4	95	125.2	63.0
男性 市	73	91.7	53.5	73	91.7	37.9	19.2	73	91.7	49.8
男性 鎮	71	75.9	45.5	71	75.9	41.1	23.4	69	74.3	58.9
男性 鄉	122	125.5	28.1	121	125.1	43.6	20.0	115	116.6	59.9
女性 區	101	88.4	51.2	101	88.4	30.5	36.3	98	84.1	71.8
女性 市	90	96.6	39.3	88	94.0	38.5	30.2	85	91.7	59.7
女性 鎮	69	65.0	51.6	69	65.0	31.7	36.5	65	62.1	72.3
女性 鄉	110	84.9	45.5	107	83.2	23.2	31.2	103	78.8	53.8
家戶收入										
未滿三萬元	267	237.2	43.3	264	235.3	27.6	27.5	246	219.5	54.2
三萬元~未滿五萬元	151	150.4	42.2	151	150.4	42.7	31.1	147	144.4	61.7
五萬元~未滿七萬元	79	80.6	47.7	79	80.6	31.6	26.0	77	78.9	60.1
七萬元~未滿十萬元	57	68.2	42.8	57	68.2	52.6	13.5	57	68.2	69.8
十萬元以上	70	93.5	42.5	69	92.2	40.1	19.2	70	93.5	66.4
不詳	108	123.9	45.4	106	122.3	34.7	36.3	106	120.0	62.8

<sup>1</sup>A:有驗尿，且確定是做微量白蛋白檢查

B:有驗尿，但不確定是做微量白蛋白檢查

表 B10.12-64 歲完訪樣本有沒有因為要控制糖尿病而自我驗血糖，以及平均幾天做一次血糖檢查

	自我驗血糖				平均做血糖檢查頻率					
	完訪 樣本數	加權 樣本數	有 %	完訪 樣本數	加權 樣本數	每天/1天 好幾次 %	2-3天 才1次 %	4-6天 才1次 %	1星期或 超過1星期 才1次 %	
總數	734	755.2	42.5	280	316.9	16.9	22.2	8.9	52.0	
性別										
男性	363	419.9	43.4	137	180.6	14.8	19.9	8.7	56.6	
女性	371	335.3	41.4	143	136.3	19.7	25.4	9.1	45.8	
年齡層										
12~17	5	4.6	100.0	5	4.6	80.2	0.0	12.9	6.9	
18~24	7	9.5	94.4	6	9.0	67.0	16.4	0.0	16.6	
25~39	51	47.4	40.9	19	18.5	2.7	22.2	6.7	68.5	
40~64	670	693.6	41.6	250	284.8	15.3	22.8	9.3	52.7	
都市化程度										
區	197	214.2	53.5	95	113.4	19.2	31.3	7.5	42.0	
市	164	188.7	43.7	62	82.5	12.0	14.3	14.1	59.6	
鎮	140	140.9	30.8	46	43.4	21.6	21.8	6.4	50.2	
鄉	233	211.5	38.1	77	77.6	16.2	17.7	6.8	59.4	
性別*都市化程度										
男性 區	96	125.8	53.5	47	67.2	17.2	26.6	8.0	48.2	
男性 市	73	91.7	43.8	28	40.2	12.8	11.5	10.9	64.8	
男性 鎮	71	75.9	36.4	27	27.6	15.3	17.5	8.0	59.3	
男性 鄉	123	126.5	37.3	35	45.5	12.8	18.9	8.3	60.0	
女性 區	101	88.4	53.6	48	46.2	22.2	38.2	6.8	32.9	
女性 市	91	97.0	43.7	34	42.3	11.2	16.9	17.1	54.7	
女性 鎮	69	65.0	24.2	19	15.8	32.6	29.3	3.8	34.3	
女性 鄉	110	84.9	39.4	42	32.1	21.1	16.0	4.5	58.5	
家戶收入										
未滿三萬元	269	238.6	28.7	76	68.4	31.4	17.3	11.1	40.2	
三萬元~未滿五萬元	151	150.4	39.1	55	56.5	21.1	12.3	14.0	52.7	
五萬元~未滿七萬元	79	80.6	56.4	36	45.5	5.3	16.0	14.1	64.6	
七萬元~未滿十萬元	57	68.2	63.8	31	43.5	5.0	31.4	4.7	58.9	
十萬元以上	70	93.5	60.7	41	56.8	13.0	39.6	1.6	45.8	
不詳	108	123.9	39.0	41	46.3	17.7	18.0	7.4	56.9	

表 B11.12-64 歲完訪樣本曾有血液脂肪過高的情形(自述、醫護人員及醫檢師告知)

	完訪 樣本數	加權 樣本數	自述 曾有 %	完訪 樣本數	加權 樣本數	醫護人員 (含醫檢師) 告知有 %
總數	19094	19590.8	14.0	2506	2730.9	97.6
性別						
男性	9112	9872.5	16.0	1353	1581.7	97.8
女性	9982	9718.3	11.9	1153	1149.2	97.4
年齡層						
12~17	2299	2145.8	0.9	20	18.9	98.3
18~24	2565	2514.9	3.5	88	89.0	96.3
25~39	6032	6359.8	10.5	582	665.1	96.7
40~64	8185	8552.9	22.9	1814	1954.0	98.0
都市化程度						
區	5738	6035.4	15.8	843	951.3	97.4
市	4362	5427.0	14.8	600	804.3	98.4
鎮	3623	3576.0	11.9	414	427.0	98.5
鄉	5371	4552.3	12.1	649	548.3	96.2
性別*都市化程度						
男性 區	2632	2944.6	19.3	474	569.1	97.6
市	1951	2645.6	16.9	299	446.2	98.7
鎮	1760	1822.0	13.1	217	239.5	98.5
鄉	2769	2460.4	13.3	363	327.1	96.2
女性 區	3106	3090.9	12.4	369	382.3	97.1
市	2411	2781.4	12.9	301	358.1	98.1
鎮	1863	1754.1	10.7	197	187.5	98.5
鄉	2602	2091.9	10.7	286	221.3	96.0
家戶收入						
未滿三萬元	3660	3107.3	13.9	491	429.2	98.1
三萬元~未滿五萬元	3971	4015.2	13.4	502	539.0	97.2
五萬元~未滿七萬元	3345	3480.6	12.5	408	434.1	98.0
七萬元~未滿十萬元	2638	3047.4	14.5	380	443.1	97.4
十萬元以上	2649	3138.3	18.2	457	571.9	98.5
不詳	2831	2802.0	11.2	268	313.7	96.1

表 B12.12-64 歲完訪樣本目前醫師是否有開降血脂藥及現在服用醫師處方降血脂藥情形

	醫師是否有開降血脂藥			現在服用情形			
	完訪 樣本數	加權 樣本數	有開 %	完訪 樣本數	加權 樣本數	偶爾或 必要時 %	經常或 按時服 %
總數	2501	2724.7	25.2	645	687.3	20.9	67.9
性別							
男性	1347	1574.6	26.1	355	410.8	21.5	67.6
女性	1154	1150.1	24.0	290	276.4	20.1	68.4
年齡層							
12~17	21	19.9	3.0	1	0.6	0.0	0.0
18~24	88	89.0	0.7	2	0.6	0.0	100.0
25~39	580	662.5	10.1	62	66.7	15.1	59.9
40~64	1810	1949.5	31.6	578	615.6	21.7	68.6
都市化程度							
區	843	951.3	24.8	205	236.3	24.8	66.8
市	597	801.3	23.6	154	189.1	16.2	73.5
鎮	413	425.2	28.4	119	120.9	14.9	70.4
鄉	648	546.9	25.8	167	141.0	26.0	60.3
性別*都市化程度							
男性 區	473	568.1	28.2	125	160.3	21.6	68.8
男性 市	296	443.2	21.4	72	94.6	16.7	73.4
男性 鎮	216	237.7	30.1	66	71.6	14.4	72.5
男性 鄉	362	325.7	25.9	92	84.3	32.9	54.8
女性 區	370	383.2	19.8	80	76.0	31.6	62.4
女性 市	301	358.1	26.4	82	94.4	15.7	73.6
女性 鎮	197	187.5	26.3	53	49.3	15.5	67.4
女性 鄉	286	221.3	25.6	75	56.7	15.8	68.5
家戶收入							
未滿三萬元	489	426.7	35.0	176	149.2	22.2	65.9
三萬元~未滿五萬元	501	537.6	29.5	156	158.7	27.3	56.7
五萬元~未滿七萬元	407	433.2	16.3	67	70.6	28.7	64.0
七萬元~未滿十萬元	378	440.8	17.3	70	76.4	13.7	78.8
十萬元以上	457	571.9	20.9	93	119.4	17.0	69.9
不詳	269	314.6	35.9	83	113.0	14.5	79.6



表 B13.12-64 歲完訪樣本罹患高血壓之日常生活行為控制情形

	完訪 樣本數	加權 樣本數	A <sup>1</sup> %	B <sup>1</sup> %	C <sup>1</sup> %	D <sup>1</sup> %	E <sup>1</sup> %	F <sup>1</sup> %	G <sup>1</sup> %	H <sup>1</sup> %
總數	1657	1771.7	16.4	12.7	13.1	44.5	68.8	30.0	1.8	11.2
性別										
男性	852	1003.4	18.2	17.7	18.3	48.7	62.6	28.1	1.9	12.0
女性	805	768.2	14.0	6.1	6.4	38.9	76.7	32.5	1.7	10.3
年齡層										
12~17	3	1.9	0.0	0.0	0.0	71.8	28.2	0.0	0.0	0.0
18~24	19	20.5	30.4	43.3	25.5	40.8	48.5	22.6	0.0	15.2
25~39	162	192.6	24.6	18.8	17.0	44.4	64.2	35.8	2.6	14.6
40~64	1468	1546.3	15.3	11.6	12.6	44.5	69.8	29.6	1.8	10.9
都市化程度										
區	552	619.9	20.7	14.7	16.1	49.5	71.1	29.8	2.7	11.4
市	364	477.1	13.2	12.5	11.2	44.7	64.7	27.4	0.8	12.9
鎮	308	315.9	17.3	12.4	15.7	40.6	69.5	33.9	1.4	10.5
鄉	433	358.8	12.2	9.5	8.5	38.8	69.4	30.4	2.0	9.3
性別*都市化程度										
男性 區	291	361.7	22.6	18.7	21.0	54.4	66.4	28.2	3.6	11.8
男性 市	179	269.9	15.2	15.8	14.8	49.1	60.7	25.8	0.7	14.7
男性 鎮	172	186.5	20.5	19.2	22.1	44.8	63.1	33.6	1.3	10.2
男性 鄉	210	185.4	11.8	17.0	14.6	40.8	57.7	25.6	1.2	10.1
女性 區	261	258.3	18.1	9.2	9.1	42.7	77.8	31.9	1.6	10.9
女性 市	185	207.2	10.7	8.3	6.5	38.9	69.7	29.5	0.9	10.7
女性 鎮	136	129.3	12.7	2.5	6.4	34.4	78.8	34.4	1.6	10.8
女性 鄉	223	173.4	12.5	1.5	2.1	36.8	82.0	35.5	2.8	8.6
家戶收入										
未滿三萬元	469	402.5	9.4	11.1	11.6	42.0	69.4	28.5	1.1	8.9
三萬元~未滿五萬元	358	387.8	16.0	16.7	17.6	35.4	64.5	30.3	1.9	12.5
五萬元~未滿七萬元	240	268.7	17.4	10.0	8.2	41.7	64.8	33.2	2.0	8.8
七萬元~未滿十萬元	199	238.9	19.8	12.9	13.8	53.7	69.2	27.6	2.9	12.6
十萬元以上	196	238.7	27.9	16.2	18.4	60.7	77.0	36.2	2.8	11.4
不詳	195	235.1	12.6	7.8	8.1	40.8	70.5	24.5	0.6	14.3

<sup>1</sup>A:控制體重

B:少吸菸

C:少飲酒

D:養成運動習慣

E:飲食控制(避免動物性脂肪與高膽固醇食物)、多吃高纖維食物、少量多餐

F:生活規律、避免熬夜、放鬆壓力等生活調適

G:打坐、太極、氣功等

H:其他控制方法

表 B14.12-64 歲完訪樣本罹患糖尿病之日常生活行為控制情形

	完訪 樣本數	加權 樣本數	A <sup>1</sup> %	B <sup>1</sup> %	C <sup>1</sup> %	D <sup>1</sup> %	E <sup>1</sup> %	F <sup>1</sup> %	G <sup>1</sup> %	H <sup>1</sup> %
總數	661	695.6	17.8	13.7	14.4	41.3	84.3	28.0	4.5	8.9
性別										
男性	324	383.8	21.0	19.3	19.9	38.6	81.2	27.1	6.4	10.7
女性	337	311.9	13.8	6.8	7.6	44.6	88.0	29.1	2.1	6.6
年齡層										
12~17	5	4.6	6.9	16.8	16.8	63.4	100.0	29.7	0.0	0.0
18~24	7	9.5	34.7	0.0	0.0	30.8	50.2	43.2	0.0	0.0
25~39	40	39.6	6.5	19.6	18.9	32.4	77.7	27.1	6.7	20.0
40~64	608	641.9	18.3	13.5	14.3	41.8	85.0	27.8	4.5	8.4
都市化程度										
區	188	204.5	31.4	20.2	20.6	47.5	89.3	24.9	2.8	8.7
市	143	170.0	6.5	12.9	17.3	35.0	83.2	20.0	1.7	10.4
鎮	130	133.0	22.1	14.1	13.5	41.6	77.2	30.0	2.8	9.4
鄉	200	188.2	10.1	7.1	5.6	40.0	84.7	37.1	10.0	7.3
性別*都市化程度										
男性 區	92	121.1	37.1	26.4	27.4	41.4	85.5	21.5	4.6	11.9
男性 市	65	83.3	9.1	14.3	20.0	37.0	84.7	23.7	0.1	12.9
男性 鎮	64	69.0	24.9	24.9	23.9	36.0	70.8	29.7	2.6	9.1
男性 鄉	103	110.5	9.8	11.9	9.2	38.5	80.2	34.2	15.6	8.7
女性 區	96	83.4	23.1	11.2	10.9	56.4	94.7	30.0	0.3	4.1
女性 市	78	86.8	3.9	11.5	14.6	33.2	81.9	16.5	3.2	8.1
女性 鎮	66	64.0	19.2	2.4	2.3	47.6	84.1	30.3	3.0	9.7
女性 鄉	97	77.7	10.5	0.3	0.5	42.1	91.0	41.1	2.2	5.3
家戶收入										
未滿三萬元	228	202.7	12.2	11.1	9.4	36.0	83.4	27.0	3.5	8.7
三萬元~未滿五萬元	143	146.2	18.0	20.0	19.7	31.9	80.8	20.7	4.9	10.2
五萬元~未滿七萬元	74	77.9	21.8	16.5	17.8	39.6	77.1	37.4	2.9	3.3
七萬元~未滿十萬元	55	65.7	9.6	7.7	11.1	50.9	89.2	34.5	17.5	17.4
十萬元以上	65	89.9	33.4	17.8	24.4	52.8	86.6	28.3	0.0	7.2
不詳	96	113.3	17.0	8.5	7.9	49.3	90.4	28.6	2.9	7.7

<sup>1</sup>A:控制體重

B:少吸菸

C:少飲酒

D:養成運動習慣

E:飲食控制(避免動物性脂肪與高膽固醇食物)、多吃高纖維食物、少量多餐

F:生活規律、避免熬夜、放鬆壓力等生活調適

G:打坐、太極、氣功等

H:其他控制方法

表 B15.12-64 歲完訪樣本罹患高血脂之日常生活行為控制情形

	完訪 樣本數	加權 樣本數	A <sup>1</sup> %	B <sup>1</sup> %	C <sup>1</sup> %	D <sup>1</sup> %	E <sup>1</sup> %	F <sup>1</sup> %	G <sup>1</sup> %	H <sup>1</sup> %
總數	2174	2412.5	19.5	9.4	9.7	45.9	77.2	23.9	2.2	9.2
性別										
男性	1150	1369.6	21.2	13.8	13.8	49.6	71.9	22.7	2.3	9.4
女性	1024	1042.9	17.4	3.7	4.2	41.1	84.0	25.5	2.1	8.9
年齡層										
12~17	16	14.8	13.9	0.0	0.0	52.9	76.7	9.8	0.0	5.1
18~24	69	69.7	27.5	12.0	12.0	40.8	76.7	27.8	0.5	5.0
25~39	500	574.2	26.9	8.2	9.7	45.0	75.2	20.4	1.2	11.3
40~64	1587	1750.0	16.9	9.8	9.7	46.2	78.0	25.1	2.6	8.7
都市化程度										
區	777	871.7	24.6	9.4	10.3	53.0	79.1	26.1	3.0	7.7
市	524	714.9	16.6	10.7	9.6	47.7	75.2	21.3	0.8	9.0
鎮	359	374.5	19.6	11.8	13.8	37.6	77.2	23.5	3.0	11.4
鄉	514	451.4	14.4	5.5	5.0	36.3	76.6	24.1	2.3	10.6
性別*都市化程度										
男性 區	426	509.9	26.3	12.1	12.7	54.1	73.6	22.1	2.8	9.1
男性 市	262	392.4	18.4	15.9	14.4	54.1	71.4	24.0	1.0	8.1
男性 鎮	188	210.1	21.6	19.8	23.1	43.8	69.4	25.3	3.7	10.3
男性 鄉	274	257.2	14.9	8.8	7.7	38.4	71.4	19.7	2.2	11.5
女性 區	351	361.7	22.1	5.6	7.0	51.6	86.7	31.7	3.2	5.7
女性 市	262	322.6	14.4	4.3	3.9	39.8	79.8	18.1	0.5	10.1
女性 鎮	171	164.5	17.1	1.6	2.0	29.7	87.2	21.1	2.2	12.9
女性 鄉	240	194.2	13.8	1.0	1.6	33.5	83.5	29.9	2.5	9.4
家戶收入										
未滿三萬元	410	368.5	11.8	10.1	9.1	35.6	76.7	21.2	1.5	7.8
三萬元~未滿五萬元	432	467.7	19.4	9.0	9.8	40.7	76.0	22.9	4.3	11.1
五萬元~未滿七萬元	353	380.5	20.6	9.1	12.9	45.7	77.0	19.8	2.7	7.4
七萬元~未滿十萬元	340	399.9	22.8	8.1	7.9	44.2	78.7	21.1	1.2	8.7
十萬元以上	413	516.9	23.3	9.8	11.5	56.5	79.1	29.2	1.9	10.4
不詳	226	279.0	16.8	11.0	4.8	51.3	74.0	28.9	1.2	8.9

<sup>1</sup>A:控制體重

B:少吸菸

C:少飲酒

D:養成運動習慣

E:飲食控制(避免動物性脂肪與高膽固醇食物)、多吃高纖維食物、少量多餐

F:生活規律、避免熬夜、放鬆壓力等生活調適

G:打坐、太極、氣功等

H:其他控制方法

表 B16.12-64 歲完訪樣本罹患中風(腦溢血或腦血栓)、小中風<sup>1</sup>之情形(自述、醫護人員告知)

		自述曾			醫護人員告知罹患			曾患		
		完訪 樣本數	加權 樣本數	患中風 %	完訪 樣本數	加權 樣本數	中風 %	完訪 樣本數	加權 樣本數	小中風 %
	總數	19198	19695.8	0.5	118.0	99.5	94.6	19193	19686.0	1.8
性別		9168	9937.5	0.7	72.0	69.0	94.5	9163	9927.8	1.9
	男性									
	女性	10030	9758.3	0.3	46.0	30.5	94.8	10030	9758.3	1.7
年齡層										
	12~17	2305	2149.5	0.0	0.0	0.0	0.0	2305	2149.5	0.5
	18~24	2569	2521.2	0.1	2.0	3.3	22.4	2569	2521.2	0.5
	25~39	6063	6388.2	0.2	11.0	11.2	97.6	6063	6388.2	1.3
	40~64	8248	8619.5	1.0	105.0	84.9	97.0	8243	8609.7	2.8
都市化程度										
	區	5769	6064.1	0.7	43.0	37.6	93.8	5767	6056.0	1.6
	市	4389	5448.0	0.4	26.0	22.5	88.5	4388	5447.8	2.1
	鎮	3636	3594.7	0.5	20.0	19.5	100.0	3636	3594.7	1.5
	鄉	5404	4589.1	0.4	29.0	19.8	97.7	5402	4587.5	2.1
性別*都市化程度										
	男性 區	2651	2963.5	0.9	24.0	24.2	95.8	2649	2955.5	1.9
	市	1965	2661.1	0.6	18.0	14.7	82.4	1964	2660.9	2.0
	鎮	1768	1831.5	0.9	13.0	16.2	100.0	1768	1831.5	1.1
	鄉	2784	2481.5	0.6	17.0	14.0	98.6	2782	2479.8	2.5
	女性 區	3118	3100.5	0.4	19.0	13.4	90.2	3118	3100.5	1.3
	市	2424	2786.9	0.3	8.0	7.9	100.0	2424	2786.9	2.1
	鎮	1868	1763.2	0.2	7.0	3.3	100.0	1868	1763.2	1.8
	鄉	2620	2107.7	0.3	12.0	5.8	95.3	2620	2107.7	1.5
家戶收入										
	未滿三萬元	3693	3142.8	1.6	59.0	48.0	91.8	3689	3137.4	2.3
	三萬元~未滿五萬元	3995	4037.3	0.5	26.0	20.2	97.8	3995	4037.3	2.1
	五萬元~未滿七萬元	3357	3494.9	0.1	7.0	4.2	100.0	3357	3494.9	1.4
	七萬元~未滿十萬元	2646	3055.6	0.1	2.0	2.4	100.0	2646	3055.6	2.3
	十萬元以上	2654	3144.1	0.3	9.0	8.1	100.0	2653	3139.7	1.4
	不詳	2853	2821.1	0.6	15.0	16.7	93.9	2853	2821.1	1.3

<sup>1</sup>短暫性的手腳麻痺或無力、眼睛突然看不見或看不清楚、說話不清的現象，通常 24 小時內就恢復

表 B17.12-64 歲完訪樣本罹患氣喘病與過去 12 個月內氣喘發作之情形

	完訪 樣本數	加權 樣本數	曾罹患氣喘 %	完訪 樣本數	加權 樣本數	過去 12 個月內 曾有氣喘發作 %
總數	19188	19682.5	4.2	781	821.7	24.8
性別						
男性	9162	9928.7	4.6	410	455.1	20.7
女性	10026	9753.9	3.8	371	366.6	30.0
年齡層						
12~17	2303	2148.2	7.2	156	154.7	16.3
18~24	2569	2521.2	7.4	173	187.3	13.1
25~39	6062	6385.3	3.9	218	248.1	24.1
40~64	8241	8610.5	2.7	233	231.5	40.8
都市化程度						
區	5765	6058.2	4.8	267	293.5	18.4
市	4386	5442.0	4.7	193	254.0	29.5
鎮	3635	3594.2	3.5	117	124.8	24.6
鄉	5402	4588.1	3.3	204	149.4	29.8
性別*都市化程度						
男性 區	2647	2957.6	5.9	149	174.7	17.3
市	1963	2658.0	5.3	99	142.1	25.3
鎮	1768	1831.5	3.4	59	62.6	14.2
鄉	2784	2481.5	3.1	103	75.8	25.2
女性 區	3118	3100.5	3.8	118	118.8	20.0
市	2423	2784.0	4.0	94	112.0	34.9
鎮	1867	1762.7	3.5	58	62.2	35.0
鄉	2618	2106.7	3.5	101	73.6	34.6
家戶收入						
未滿三萬元	3690	3137.8	3.8	143	117.6	26.9
三萬元~未滿五萬元	3992	4031.0	3.3	137	131.5	28.1
五萬元~未滿七萬元	3356	3494.4	3.9	128	134.6	26.8
七萬元~未滿十萬元	2645	3055.5	4.6	116	139.2	19.2
十萬元以上	2654	3144.1	5.1	124	160.1	19.0
不詳	2851	2819.7	4.9	133	138.7	30.7

表 B18.12-64 歲完訪樣本過去 30 天內氣喘症狀<sup>1</sup>發作的頻率

	完訪 樣本數	加權 樣本數	都沒發生 %	1 週					
				不到 1 次 %	1 週 1-2 次 %	超過 2 次 但都不是 每天都有 %	每天都有 但都不是 整天都是 %	每天都有 整天都是 %	
總數	186	204.1	60.1	16.1	9.2	6.1	8.3	0.2	
性別									
男性	79	94.0	62.3	12.4	9.3	4.7	11.4	0.0	
女性	107	110.1	58.2	19.3	9.1	7.4	5.7	0.4	
年齡層									
12~17	28	25.3	83.4	14.7	1.9	0.0	0.0	0.0	
18~24	28	24.5	43.3	24.9	14.2	6.1	11.5	0.0	
25~39	57	59.8	41.2	15.6	18.2	10.4	14.6	0.0	
40~64	72	94.4	70.2	14.4	4.2	5.1	5.7	0.4	
都市化程度									
區	55	53.9	49.8	18.3	9.7	0.0	22.2	0.0	
市	50	75.0	69.1	10.8	9.0	5.3	5.9	0.0	
鎮	25	30.6	53.3	22.5	5.6	18.6	0.0	0.0	
鄉	56	44.6	61.9	18.0	11.5	6.4	1.3	0.9	
性別*都市化程度									
男性 區	29	30.1	51.8	14.9	7.9	0.0	25.4	0.0	
男性 市	18	35.9	74.2	5.0	4.2	8.2	8.5	0.0	
男性 鎮	8	8.9	43.9	20.6	19.2	16.3	0.0	0.0	
男性 鄉	24	19.1	64.9	18.5	16.6	0.0	0.0	0.0	
女性 區	26	23.8	47.3	22.7	11.9	0.0	18.1	0.0	
女性 市	32	39.1	64.4	16.1	13.5	2.6	3.5	0.0	
女性 鎮	17	21.8	57.2	23.3	0.0	19.6	0.0	0.0	
女性 鄉	32	25.5	59.7	17.6	7.7	11.2	2.3	1.6	
家戶收入									
未滿三萬元	39	31.6	42.7	34.9	12.1	6.5	2.6	1.3	
三萬元~未滿五萬元	35	36.9	58.8	5.9	5.6	16.0	13.7	0.0	
五萬元~未滿七萬元	30	36.0	60.2	19.0	8.3	5.9	6.6	0.0	
七萬元~未滿十萬元	25	26.7	68.7	17.8	3.4	0.0	10.1	0.0	
十萬元以上	27	30.4	40.9	13.1	26.3	0.0	19.8	0.0	
不詳	30	42.6	82.2	9.6	2.4	5.8	0.0	0.0	

<sup>1</sup> 在沒有感冒或呼吸道感染的情形下，而有咳嗽、喘鳴、呼吸短絀、胸悶與咳痰之情形

表 B19.12-64 歲完訪樣本通常氣喘發作時處理方式

	完訪 樣本數	加權 樣本數	使用 吸入型 藥物 %	吃醫師 開立的 處方藥 %	兩者皆有 %	立即就醫 %	沒有處理 %
總數	80	77.7	51.1	22.9	11.3	6.3	8.4
性別							
男性	37	33.0	47.3	21.8	15.4	12.9	2.6
女性	43	44.7	53.9	23.7	8.3	1.5	12.7
年齡層							
12~17	5	4.2	9.7	12.4	49.5	11.5	16.9
18~24	15	13.9	58.1	9.5	5.4	20.3	6.7
25~39	29	35.2	67.0	18.0	0.0	2.7	12.4
40~64	30	24.4	31.5	39.5	24.4	2.3	2.2
都市化程度							
區	24	27.1	32.6	43.0	11.5	2.5	10.4
市	19	19.4	62.9	8.2	5.1	19.5	4.3
鎮	12	14.3	59.3	9.3	23.0	3.4	5.0
鄉	25	17.0	60.2	19.0	8.1	0.0	12.7
性別*都市化程度							
男性 區	12	14.5	43.5	32.7	21.5	0.0	2.3
男性 市	8	6.8	26.7	3.4	14.5	55.4	0.0
男性 鎮	6	5.0	50.7	26.8	12.8	9.7	0.0
男性 鄉	11	6.7	73.9	13.2	5.1	0.0	7.9
女性 區	12	12.5	19.9	55.0	0.0	5.4	19.8
女性 市	11	12.6	82.6	10.8	0.0	0.0	6.7
女性 鎮	6	9.3	64.0	0.0	28.4	0.0	7.6
女性 鄉	14	10.3	51.2	22.8	10.1	0.0	15.9
家戶收入							
未滿三萬元	25	16.7	43.9	21.9	26.6	2.7	4.9
三萬元~未滿五萬元	13	15.2	41.8	17.4	9.3	21.9	9.7
五萬元~未滿七萬元	12	14.3	53.3	24.3	15.1	3.1	4.2
七萬元~未滿十萬元	8	8.4	43.0	29.7	0.0	2.8	24.5
十萬元以上	15	18.0	64.8	30.6	0.0	0.0	4.7
不詳	7	5.1	61.5	0.0	14.6	9.4	14.6

表 B20.12-64 歲完訪樣本罹患腎臟病情形(自述、醫護人員告知)

	完訪 樣本數	加權 樣本數	自述曾 罹患腎臟病 %	完訪 樣本數	加權 樣本數	醫護人員 告知罹患 %
總數	19187	19678.5	3.8	664	737.3	96.5
性別						
男性	9162	9927.4	4.6	382	457.2	95.2
女性	10025	9751.1	2.9	282	280.1	98.6
年齡層						
12~17	2304	2148.9	0.5	8	9.7	100.0
18~24	2568	2520.0	0.6	17	14.1	100.0
25~39	6063	6388.2	2.4	148	154.2	96.2
40~64	8239	8604.0	6.5	489	557.5	96.4
都市化程度						
區	5769	6064.1	3.5	189	214.6	96.9
市	4386	5442.3	3.5	135	188.5	96.2
鎮	3634	3592.1	4.6	146	164.2	94.7
鄉	5398	4580.0	3.7	194	170.0	97.9
性別*都市化程度						
男性 區	2651	2963.5	4.0	101	118.4	95.5
市	1963	2657.6	4.5	73	120.7	94.1
鎮	1767	1830.9	5.9	98	108.0	93.4
鄉	2781	2475.4	4.5	110	110.1	97.9
女性 區	3118	3100.5	3.1	88	96.2	98.7
市	2423	2784.7	2.4	62	67.8	100.0
鎮	1867	1761.2	3.2	48	56.2	97.3
鄉	2617	2104.7	2.9	84	59.9	98.1
家戶收入						
未滿三萬元	3688	3136.8	4.5	141	140.8	96.8
三萬元~未滿五萬元	3991	4029.4	4.1	149	164.0	95.7
五萬元~未滿七萬元	3356	3492.6	3.3	107	116.8	95.2
七萬元~未滿十萬元	2646	3055.6	3.6	95	110.9	99.0
十萬元以上	2654	3144.1	4.1	106	129.5	100.0
不詳	2852	2819.9	2.7	66	75.3	89.8



表 B21.12-64 歲完訪樣本現在使用治療腎臟病藥物(含醫師處方及自行購買的藥物)的情形

	完訪 樣本數	加權 樣本數	偶爾或 必要時使用 %	經常或 按時使用 %
總數	663	737.1	3.7	9.0
性別				
男性	382	457.2	3.5	9.7
女性	281	279.9	4.1	7.8
年齡層				
12~17	8	9.7	0.0	0.0
18~24	17	14.1	0.0	3.5
25~39	148	154.2	4.3	5.4
40~64	488	557.3	3.7	10.3
都市化程度				
區	189	214.6	1.0	3.7
市	135	188.5	4.8	14.2
鎮	145	164.0	3.4	6.7
鄉	194	170.0	6.3	12.0
性別*都市化程度				
男性 區	101	118.4	1.5	2.9
男性 市	73	120.7	0.8	17.3
男性 鎮	98	108.0	3.6	7.4
男性 鄉	110	110.1	8.6	10.8
女性 區	88	96.2	0.5	4.7
女性 市	62	67.8	11.9	8.8
女性 鎮	47	56.0	2.9	5.2
女性 鄉	84	59.9	2.1	14.2
家戶收入				
未滿三萬元	140	140.6	4.7	9.3
三萬元~未滿五萬元	149	164.0	6.1	8.9
五萬元~未滿七萬元	107	116.8	2.6	10.1
七萬元~未滿十萬元	95	110.9	0.0	7.9
十萬元以上	106	129.5	2.1	6.0
不詳	66	75.3	6.8	13.7

表 B22.12-64 歲完訪樣本最近 1 年內罹患心臟病情形(自述、醫師診斷)

	完訪 樣本數	加權 樣本數	自述曾罹患 心臟疾病 %	完訪 樣本數	加權 樣本數	醫師診斷 罹患心臟病 %
總數	19198	19695.8	3.0	567	580.3	94.3
性別						
男性	9168	9937.5	2.9	242	292.3	94.2
女性	10030	9758.3	3.0	325	288.0	94.4
年齡層						
12~17	2305	2149.5	0.8	24	16.8	100.0
18~24	2569	2521.2	1.6	41	40.5	84.6
25~39	6063	6388.2	1.5	87	93.2	96.4
40~64	8248	8619.5	5.0	414	429.4	94.5
都市化程度						
區	5769	6064.1	2.9	170	176.1	96.5
市	4389	5448.0	2.8	142	154.1	92.9
鎮	3636	3594.7	3.2	111	114.6	92.4
鄉	5404	4589.1	3.0	144	135.5	94.6
性別*都市化程度						
男性 區	2651	2963.5	2.6	69	78.0	96.7
男性 市	1965	2661.1	2.8	54	75.0	93.3
男性 鎮	1768	1831.5	3.8	61	69.9	91.6
男性 鄉	2784	2481.5	2.8	58	69.4	95.0
女性 區	3118	3100.5	3.2	101	98.1	96.4
女性 市	2424	2786.9	2.8	88	79.1	92.5
女性 鎮	1868	1763.2	2.5	50	44.8	93.8
女性 鄉	2620	2107.7	3.1	86	66.1	94.1
家戶收入						
未滿三萬元	3693	3142.8	4.5	173	139.7	91.2
三萬元~未滿五萬元	3995	4037.3	2.9	121	115.6	95.4
五萬元~未滿七萬元	3357	3494.9	2.1	72	73.6	95.0
七萬元~未滿十萬元	2646	3055.6	2.6	65	80.3	94.8
十萬元以上	2654	3144.1	2.6	63	80.8	93.6
不詳	2853	2821.1	3.2	73	90.2	97.3

表 B23.12-64 歲完訪樣本最近 1 年內罹患痛風的情形(自述、醫護人員告知)

	完訪 樣本數	加權 樣本數	自述曾 罹患痛風 %	完訪 樣本數	加權 樣本數	醫護人員 告知罹患 %
總數	19197	19695.3	3.3	626	648.7	88.3
性別						
男性	9167	9937.0	5.7	534	569.1	88.7
女性	10030	9758.3	0.8	92	79.6	85.2
年齡層						
12~17	2305	2149.5	0.1	3	1.4	87.0
18~24	2569	2521.2	1.2	21	30.1	95.7
25~39	6062	6387.7	3.0	178	190.0	87.1
40~64	8248	8619.5	5.0	424	427.2	88.3
都市化程度						
區	5768	6063.6	3.2	160	193.5	89.6
市	4389	5448.0	3.0	142	161.0	87.5
鎮	3636	3594.7	3.3	116	118.6	86.1
鄉	5404	4589.1	3.8	208	175.6	89.1
性別*都市化程度						
男性 區	2650	2963.0	5.8	136	170.7	88.5
市	1965	2661.1	5.2	118	138.1	88.2
鎮	1768	1831.5	5.9	109	108.6	87.3
鄉	2784	2481.5	6.1	171	151.7	90.5
女性 區	3118	3100.5	0.7	24	22.8	97.9
市	2424	2786.9	0.8	24	23.0	83.0
鎮	1868	1763.2	0.6	7	10.1	73.2
鄉	2620	2107.7	1.1	37	23.9	80.3
家戶收入						
未滿三萬元	3693	3142.8	3.9	150	122.2	88.2
三萬元~未滿五萬元	3995	4037.3	3.5	140	142.0	90.3
五萬元~未滿七萬元	3356	3494.4	3.2	103	111.6	92.2
七萬元~未滿十萬元	2646	3055.6	2.9	79	87.8	84.9
十萬元以上	2654	3144.1	3.1	75	98.1	87.6
不詳	2853	2821.1	3.1	79	87.0	84.5

表 B24.12-64 歲完訪樣本最近 1 年內罹患胃潰瘍或十二指腸潰瘍情形(自述、醫護人員告知)

	完訪 樣本數	加權 樣本數	自述曾罹患		完訪 樣本數	加權 樣本數	醫護人員 告知罹患 %
			胃潰瘍或 十二指腸潰瘍 %	胃潰瘍或 十二指腸潰瘍 %			
總數	19195	19692.3	3.8	813	749.2	96.6	
性別							
男性	9165	9934.0	4.0	408	400.9	96.4	
女性	10030	9758.3	3.6	405	348.3	96.7	
年齡層							
12~17	2305	2149.5	0.4	12	8.4	97.6	
18~24	2569	2521.2	1.5	41	37.5	99.3	
25~39	6063	6388.2	3.1	232	197.4	96.6	
40~64	8245	8616.0	5.9	526	505.4	96.3	
都市化程度							
區	5769	6064.1	3.7	215	223.9	96.1	
市	4388	5445.5	3.3	176	178.2	96.6	
鎮	3636	3594.7	4.0	169	145.3	96.2	
鄉	5402	4588.1	4.4	253	201.8	97.3	
性別*都市化程度							
男性 區	2651	2963.5	4.5	115	131.9	95.1	
市	1964	2658.6	3.7	90	97.4	99.5	
鎮	1768	1831.5	4.4	85	81.0	96.1	
鄉	2782	2480.4	3.7	118	90.6	95.3	
女性 區	3118	3100.5	3.0	100	92.0	97.5	
市	2424	2786.9	2.9	86	80.8	93.0	
鎮	1868	1763.2	3.7	84	64.3	96.5	
鄉	2620	2107.7	5.3	135	111.2	98.9	
家戶收入							
未滿三萬元	3690	3139.3	4.9	205	152.6	95.4	
三萬元~未滿五萬元	3995	4037.3	3.8	175	154.0	95.5	
五萬元~未滿七萬元	3357	3494.9	3.6	136	125.9	97.0	
七萬元~未滿十萬元	2646	3055.6	3.3	88	101.1	98.3	
十萬元以上	2654	3144.1	4.5	126	140.5	97.3	
不詳	2853	19692.3	3.8	813	749.2	96.6	

表 B25.12-64 歲完訪樣本最近 1 年內罹患慢性阻塞性肺疾病(肺氣腫、慢性支氣管炎)情形(自述、醫護人員告知)

	完訪 樣本數	加權 樣本數	自述曾罹患 慢性阻塞性 肺疾病 %	完訪 樣本數	加權 樣本數	醫護人員 告知罹患 %
總數	19197	19695.3	0.9	154	169.8	93.0
性別						
男性	9168	9937.5	1.0	81	98.1	90.1
女性	10029	9757.8	0.7	73	71.7	97.0
年齡層						
12~17	2305	2149.5	0.2	5	4.0	95.3
18~24	2569	2521.2	0.6	16	15.1	82.5
25~39	6063	6388.2	0.8	45	49.8	97.2
40~64	8247	8619.0	1.2	88	101.0	92.5
都市化程度						
區	5769	6064.1	1.0	49	58.7	97.9
市	4389	5448.0	0.9	35	46.6	92.2
鎮	3635	3594.2	1.2	37	42.1	92.2
鄉	5404	4589.1	0.5	33	22.4	83.5
性別*都市化程度						
男性 區	2651	2963.5	1.2	22	35.2	98.1
市	1965	2661.1	0.9	19	24.4	85.2
鎮	1768	1831.5	1.4	25	26.3	87.5
鄉	2784	2481.5	0.5	15	12.2	82.6
女性 區	3118	3100.5	0.8	27	23.5	97.7
市	2424	2786.9	0.8	16	22.2	100.0
鎮	1867	1762.7	0.9	12	15.8	100.0
鄉	2620	2107.7	0.5	18	10.2	84.6
家戶收入						
未滿三萬元	3692	3142.3	1.2	39	37.9	96.0
三萬元~未滿五萬元	3995	4037.3	0.5	25	20.6	99.1
五萬元~未滿七萬元	3357	3494.9	0.9	29	32.6	89.9
七萬元~未滿十萬元	2646	3055.6	1.0	21	30.4	98.0
十萬元以上	2654	3144.1	0.9	20	28.7	91.9
不詳	2853	2821.1	0.7	20	19.6	80.1

表 B26.12-64 歲完訪樣本最近 1 年內罹患肝膽疾病(不包括肝癌、膽囊癌)情形(自述、醫護人員告知)

	完訪 樣本數	加權 樣本數	自述曾罹患 肝膽疾病 %	完訪 樣本數	加權 樣本數	醫護人員 告知罹患 %
總數	19191	19685.0	5.6	959	1109.7	98.1
性別						
男性	9162	9928.0	7.2	565	713.0	98.2
女性	10029	9757.1	4.1	394	396.6	98.0
年齡層						
12~17	2305	2149.5	0.4	5	8.3	100.0
18~24	2569	2521.2	1.7	45	43.5	100.0
25~39	6060	6382.5	5.6	315	357.6	99.5
40~64	8244	8614.4	8.1	593	699.5	97.3
都市化程度						
區	5768	6063.6	5.1	290	309.6	98.1
市	4387	5443.7	6.0	222	327.2	98.6
鎮	3634	3593.0	6.6	201	235.7	98.9
鄉	5402	4584.7	5.2	246	237.2	96.8
性別*都市化程度						
男性 區	2650	2963.1	5.7	154	169.9	98.9
市	1963	2656.8	7.9	131	209.0	97.9
鎮	1767	1831.1	9.1	121	166.3	98.7
鄉	2782	2477.0	6.8	159	167.9	97.3
女性 區	3118	3100.5	4.5	136	139.8	97.1
市	2424	2786.9	4.2	91	118.2	99.9
鎮	1867	1762.0	3.9	80	69.4	99.3
鄉	2620	2107.7	3.3	87	69.2	95.5
家戶收入						
未滿三萬元	3691	3138.5	5.6	182	177.2	98.0
三萬元~未滿五萬元	3993	4032.8	5.7	197	231.3	96.4
五萬元~未滿七萬元	3356	3494.5	6.4	184	222.1	99.3
七萬元~未滿十萬元	2646	3055.6	6.0	145	183.4	99.7
十萬元以上	2653	3142.9	6.0	155	189.3	99.6
不詳	2852	2820.7	3.8	96	106.5	94.5

表 B27.12-64 歲完訪樣本最近 1 年內罹患骨質疏鬆情形(自述、醫護人員告知)

	完訪 樣本數	加權 樣本數	自述曾罹患 骨質疏鬆 %	完訪 樣本數	加權 樣本數	醫護人員 告知罹患 %
總數	19186	19683.1	6.0	1122	1187.0	83.8
性別						
男性	9164	9933.8	4.2	321	417.2	79.8
女性	10022	9749.3	7.9	801	769.8	85.9
年齡層						
12~17	2304	2149.1	0.1	2	1.7	100.0
18~24	2569	2521.2	0.4	12	9.7	82.2
25~39	6060	6386.8	2.5	144	159.4	78.7
40~64	8240	8608.6	11.8	962	1011.2	84.5
都市化程度						
區	5764	6057.5	6.0	338	362.3	83.5
市	4389	5448.0	6.1	270	332.3	84.7
鎮	3634	3593.3	6.2	213	221.9	78.6
鄉	5399	4584.2	5.9	301	270.5	87.3
性別*都市化程度						
男性 區	2650	2962.6	4.3	95	128.1	85.1
男性 市	1965	2661.1	3.3	67	87.3	73.6
男性 鎮	1768	1831.5	5.0	65	91.4	75.5
男性 鄉	2781	2478.6	4.5	94	110.5	82.2
女性 區	3114	3094.9	7.6	243	234.2	82.7
女性 市	2424	2786.9	8.8	203	245.1	88.6
女性 鎮	1866	1761.8	7.4	148	130.5	80.7
女性 鄉	2618	2105.6	7.6	207	160.0	90.8
家戶收入						
未滿三萬元	3692	3141.9	8.4	294	264.3	82.6
三萬元~未滿五萬元	3995	4037.3	5.7	232	228.4	81.7
五萬元~未滿七萬元	3354	3493.0	5.1	164	179.5	84.4
七萬元~未滿十萬元	2645	3052.7	5.7	140	173.2	86.0
十萬元以上	2653	3142.5	6.1	157	190.9	85.2
不詳	2847	2815.6	5.4	135	150.8	83.9

表 B28.12-64 歲完訪樣本最近 1 年內罹患癌症情形(自述、醫護人員告知)

	完訪 樣本數	加權 樣本數	自述曾 罹患癌症 %	完訪 樣本數	加權 樣本數	醫護人員 告知罹患 %
總數	19197	19694.5	0.7	125.0	132.3	100.0
性別						
男性	9168	9937.5	0.5	40.0	47.9	100.0
女性	10029	9757.0	0.9	85.0	84.5	100.0
年齡層						
12~17	2305	2149.5	0.0	1.0	0.1	100.0
18~24	2569	2521.2	0.0	0.0	0.0	0.0
25~39	6062	6386.9	0.2	10.0	9.4	100.0
40~64	8248	8619.5	1.4	113.0	119.3	100.0
都市化程度						
區	5768	6062.8	0.7	37.0	39.6	100.0
市	4389	5448.0	0.8	25.0	40.7	100.0
鎮	3636	3594.7	0.7	24.0	25.1	100.0
鄉	5404	4589.1	0.6	39.0	27.0	100.0
性別*都市化程度						
男性 區	2651	2963.5	0.3	9.0	9.9	100.0
市	1965	2661.1	0.4	4.0	10.5	100.0
鎮	1768	1831.5	0.8	12.0	14.1	100.0
鄉	2784	2481.5	0.5	15.0	13.3	100.0
女性 區	3117	3099.3	1.0	28.0	29.6	100.0
市	2424	2786.9	1.1	21.0	30.1	100.0
鎮	1868	1763.2	0.6	12.0	11.0	100.0
鄉	2620	2107.7	0.7	24.0	13.8	100.0
家戶收入						
未滿三萬元	3693	3142.8	1.4	41.0	42.4	100.0
三萬元~未滿五萬元	3995	4037.3	0.8	28.0	31.0	100.0
五萬元~未滿七萬元	3357	3494.9	0.6	16.0	21.1	100.0
七萬元~未滿十萬元	2645	3054.3	0.3	10.0	8.6	100.0
十萬元以上	2654	3144.1	0.3	12.0	10.0	100.0
不詳	2853	2821.1	0.7	18.0	19.2	100.0



表 B29.12-64 歲完訪樣本最近 1 年內罹患關節炎情形(自述、醫護人員告知)

	完訪 樣本數	加權 樣本數	自述曾 罹患關節炎 %	完訪 樣本數	加權 樣本數	醫護人員 告知罹患 %
總數	19192	19690.5	3.1	582	605.7	81.1
性別						
男性	9165	9935.5	2.2	223	221.6	76.5
女性	10027	9755.0	3.9	359	384.1	83.8
年齡層						
12~17	2305	2149.5	0.2	6	4.7	95.8
18~24	2569	2521.2	0.7	19	17.0	65.5
25~39	6062	6386.9	1.3	92	80.1	86.3
40~64	8243	8615.5	5.8	464	503.1	80.7
都市化程度						
區	5764	6059.0	3.1	167	185.9	77.3
市	4388	5447.8	3.2	140	175.4	83.4
鎮	3636	3594.7	3.3	118	117.8	81.4
鄉	5404	4589.1	2.8	157	126.6	83.3
性別*都市化程度						
男性 區	2649	2961.7	2.1	57	62.3	70.2
男性 市	1964	2660.9	1.9	45	49.3	75.2
男性 鎮	1768	1831.5	2.9	55	52.6	77.2
男性 鄉	2784	2481.5	2.3	66	57.4	83.7
女性 區	3115	3097.3	4.0	110	123.6	80.9
女性 市	2424	2786.9	4.5	95	126.1	86.7
女性 鎮	1868	1763.2	3.7	63	65.2	84.8
女性 鄉	2620	2107.7	3.3	91	69.3	82.9
家戶收入						
未滿三萬元	3691	3141.6	4.3	167	134.5	78.7
三萬元~未滿五萬元	3994	4036.3	3.2	111	127.7	78.2
五萬元~未滿七萬元	3356	3493.6	3.2	92	111.4	78.9
七萬元~未滿十萬元	2646	3055.6	2.7	70	83.6	90.0
十萬元以上	2654	3144.1	3.0	79	93.9	84.0
不詳	2851	2819.2	1.9	63	54.6	80.0

表 B30.12-64 歲完訪樣本最近 1 年內罹患精神疾病(包括憂鬱症、躁鬱症、焦慮症等)情形(自述、醫護人員告知)

	完訪 樣本數	加權 樣本數	自述曾罹患 精神疾病 %	完訪 樣本數	加權 樣本數	醫護人員 告知罹患 %
總數	19195	19693.3	2.5	488	499.0	77.9
性別						
男性	9165	9935.0	2.3	197	223.1	76.8
女性	10030	9758.3	2.8	291	275.9	78.8
年齡層						
12~17	2305	2149.5	1.0	16	20.6	72.9
18~24	2569	2521.2	1.4	39	35.0	70.7
25~39	6062	6388.0	2.0	122	127.3	81.8
40~64	8246	8617.2	3.7	310	315.7	77.4
都市化程度						
區	5767	6061.8	2.5	142	153.0	76.3
市	4389	5448.0	2.8	138	150.7	86.7
鎮	3636	3594.7	2.7	87	97.2	68.8
鄉	5403	4588.9	2.2	121	98.2	75.9
性別*都市化程度						
男性 區	2649	2961.2	2.5	59	74.8	78.8
男性 市	1965	2661.1	2.3	55	61.0	88.3
男性 鎮	1768	1831.5	2.1	34	39.1	58.5
男性 鄉	2783	2481.2	1.9	49	48.1	74.0
女性 區	3118	3100.5	2.5	83	78.2	74.0
女性 市	2424	2786.9	3.2	83	89.6	85.6
女性 鎮	1868	1763.2	3.3	53	58.0	75.7
女性 鄉	2620	2107.7	2.4	72	50.1	77.8
家戶收入						
未滿三萬元	3693	3142.8	5.3	184	166.7	78.1
三萬元~未滿五萬元	3995	4037.3	2.4	92	95.8	78.0
五萬元~未滿七萬元	3356	3494.4	2.0	60	68.1	73.7
七萬元~未滿十萬元	2646	3055.6	1.7	42	51.3	85.2
十萬元以上	2654	3144.1	1.9	49	60.2	70.1
不詳	2851	2819.1	2.0	61	56.9	84.0

表 B31. 男性 30-64 歲完訪樣本最近 1 年內罹患非癌症之攝護腺疾病情形(自述、醫護人員告知)

	完訪 樣本數	加權 樣本數	自述 曾罹患 %	完訪 樣本數	加權 樣本數	醫護人員 告知罹患 %
總數	5602	6386.3	3.4	176	215.1	83.1
年齡層						
30~39	1830	2086.5	0.4	5	7.4	89.1
40~64	3769	4294.1	4.8	170	205.8	82.8
都市化程度						
區	1644	1925.0	3.9	57	74.3	82.3
市	1144	1662.5	3.4	31	56.9	87.8
鎮	1056	1157.8	3.9	43	45.4	80.2
鄉	1758	1641.0	2.4	45	38.6	81.2
家戶收入						
未滿三萬元	1117	1046.1	3.9	44	41.1	72.5
三萬元~未滿五萬元	1239	1365.9	2.9	36	39.0	72.7
五萬元~未滿七萬元	1031	1182.9	1.0	18	11.9	85.1
七萬元~未滿十萬元	839	1061.8	2.9	24	30.9	85.6
十萬元以上	840	1064.4	4.4	30	47.2	91.9
不詳	536	665.2	6.8	24	45.2	90.5

表 B32.女性 12-64 歲完訪樣本最近 1 年內罹患子宮卵巢疾病(不包括子宮卵巢癌)情形(自述、醫護人員告知)

	完訪 樣本數	加權 樣本數	自述曾罹患 子宮卵巢疾病 %	完訪 樣本數	加權 樣本數	醫護人員 告知罹患 %
總數	10027	9755.8	5.9	549	572.0	99.0
年齡層						
12~17	1159	1022.8	0.2	3	2.5	100.0
18~24	1280	1221.7	2.9	33	35.6	100.0
25~39	3102	3177.9	5.1	156	163.2	99.7
40~64	4476	4321.7	8.6	357	370.8	98.6
都市化程度						
區	3116	3098.6	6.8	183	210.1	98.6
市	2424	2786.9	5.3	125	147.9	98.7
鎮	1867	1762.7	6.4	113	112.5	99.5
鄉	2620	2107.7	4.8	128	101.5	99.5
家戶收入						
未滿三萬元	2094	1708.3	5.5	111	94.5	97.4
三萬元~未滿五萬元	2070	1995.8	7.2	129	143.1	100.0
五萬元~未滿七萬元	1686	1651.0	5.3	91	87.9	100.0
七萬元~未滿十萬元	1303	1407.8	6.3	77	88.1	100.0
十萬元以上	1350	1556.3	6.4	83	99.7	96.6
不詳	1524	1436.6	4.1	58	58.7	100.0

表 B33.12-64 歲完訪樣本戴助聽器情形

		完訪 樣本數	加權 樣本數	沒戴 %	有戴 %
性別	總數	19197	19695.0	99.7	0.3
	男性	9167	9936.7	99.7	0.3
	女性	10030	9758.3	99.8	0.2
年齡層	12~17	2305	2149.5	99.6	0.4
	18~24	2569	2521.2	100.0	0.0
	25~39	6062	6387.4	99.8	0.2
	40~64	8248	8619.5	99.6	0.4
	都市化程度				
	區	5769	6064.1	99.9	0.2
	市	4389	5448.0	99.8	0.2
	鎮	3635	3593.8	99.6	0.4
	鄉	5404	4589.1	99.6	0.4
性別*都市化程度	男性 區	2651	2963.5	99.8	0.2
	市	1965	2661.1	99.7	0.3
	鎮	1767	1830.7	99.6	0.4
	鄉	2784	2481.5	99.5	0.5
	女性 區	3118	3100.5	99.9	0.1
	市	2424	2786.9	99.9	0.1
	鎮	1868	1763.2	99.6	0.4
	鄉	2620	2107.7	99.7	0.3
	家戶收入				
	未滿三萬元	3693	3142.8	99.7	0.3
	三萬元~未滿五萬元	3995	4037.3	99.7	0.3
	五萬元~未滿七萬元	3357	3494.9	99.7	0.3
	七萬元~未滿十萬元	2645	3054.8	99.7	0.3
	十萬元以上	2654	3144.1	99.9	0.1
	不詳	2853	2821.1	99.8	0.2

表 B34.12-64 歲完訪樣本聽力情形

	沒戴助聽器				有戴助聽器			
	完訪 樣本數	加權 樣本數	A <sup>1</sup> %	B <sup>1</sup> %	完訪 樣本數	加權 樣本數	A <sup>1</sup> %	B <sup>1</sup> %
總數	19147	19641.1	1.4	0.1	49	52.7	56.7	3.7
性別								
男性	9137	9902.1	1.6	0.1	29	33.4	63.9	1.4
女性	10010	9739.0	1.3	0.1	20	19.3	44.1	7.7
年齡層								
12~17	2300	2141.3	0.6	0.0	5	8.2	81.3	0.0
18~24	2568	2520.7	0.4	0.1	1	0.5	0.0	0.0
25~39	6053	6377.1	0.8	0.1	10	11.1	31.2	4.3
40~64	8213	8584.6	2.4	0.1	33	32.9	60.0	4.5
都市化程度								
區	5760	6054.6	1.4	0.1	8	8.8	33.1	0.0
市	4381	5437.1	1.5	0.1	8	10.9	79.2	13.6
鎮	3622	3580.5	1.7	0.1	14	14.1	49.9	0.0
鄉	5384	4568.9	1.2	0.1	19	18.8	59.7	2.5
性別*都市化程度								
男性 區	2646	2958.1	1.8	0.2	4	4.9	50.9	0.0
男性 市	1960	2653.0	1.6	0.2	5	8.1	93.5	0.0
男性 鎮	1761	1823.9	1.6	0.0	7	7.6	55.7	0.0
男性 鄉	2770	2467.2	1.1	0.1	13	12.9	55.0	3.7
女性 區	3114	3096.6	1.0	0.0	4	4.0	11.3	0.0
女性 市	2421	2784.1	1.3	0.1	3	2.8	38.2	52.6
女性 鎮	1861	1756.6	1.8	0.1	7	6.5	43.2	0.0
女性 鄉	2614	2101.7	1.4	0.2	6	5.9	70.0	0.0
家戶收入								
未滿三萬元	3680	3131.8	3.1	0.3	12	9.5	62.3	0.0
三萬元~未滿五萬元	3983	4022.9	1.2	0.1	11	13.7	54.3	0.0
五萬元~未滿七萬元	3344	3483.2	1.2	0.0	13	11.7	57.0	4.1
七萬元~未滿十萬元	2641	3046.8	1.0	0.1	5	8.8	60.2	0.0
十萬元以上	2651	3140.5	1.0	0.0	3	3.7	59.9	40.1
不詳	2848	2815.9	1.2	0.1	5	5.3	43.7	0.0

<sup>1</sup>A:有點問題，聽不太清楚

B:一點也不清楚，幾乎全聾

表 B35.12-64 歲完訪樣本視力與眼睛之問題

	完訪 樣本數	加權 樣本數	醫師告知 患有近視 %	完訪 樣本數	加權 樣本數	醫師告知 患有白內障 %
總數	19194	19686.1	55.6	19196	19693.2	2.0
性別						
男性	9166	9932.5	52.4	9167	9936.1	1.5
女性	10028	9753.7	58.8	10029	9757.1	2.4
年齡層						
12~17	2305	2149.5	73.5	2305	2149.5	0.1
18~24	2569	2521.2	76.6	2569	2521.2	0.1
25~39	6063	6388.2	67.2	6063	6388.2	0.3
40~64	8244	8609.8	36.5	8246	8616.9	4.1
都市化程度						
區	5768	6060.4	62.2	5769	6064.1	2.5
市	4388	5444.6	56.9	4389	5448.0	1.6
鎮	3636	3594.7	53.9	3636	3594.7	1.4
鄉	5402	4586.5	46.6	5402	4586.5	2.1
性別*都市化程度						
男性 區	2650	2959.9	60.0	2651	2963.5	2.4
市	1965	2661.1	55.4	1965	2661.1	1.0
鎮	1768	1831.5	50.0	1768	1831.5	1.0
鄉	2783	2480.0	41.9	2783	2480.0	1.3
女性 區	3118	3100.5	64.3	3118	3100.5	2.5
市	2423	2783.5	58.4	2424	2786.9	2.1
鎮	1868	1763.2	57.9	1868	1763.2	1.8
鄉	2619	2106.5	52.1	2619	2106.5	3.1
家戶收入						
未滿三萬元	3691	3137.8	39.0	3692	3141.4	4.9
三萬元~未滿五萬元	3995	4037.3	51.1	3995	4037.3	1.7
五萬元~未滿七萬元	3357	3494.9	56.3	3357	3494.9	1.1
七萬元~未滿十萬元	2645	3052.2	63.0	2646	3055.6	1.2
十萬元以上	2654	3144.1	70.1	2654	3144.1	1.0
不詳	2852	2819.9	55.3	2852	2819.9	2.0

表 B36.12-64 歲完訪樣本缺牙<sup>1</sup>與裝假牙情形

	有無缺牙			裝假牙情形						
	完訪 樣本數	加權 樣本數	有 %	完訪 樣本數	加權 樣本數	A <sup>2</sup> %	B <sup>2</sup> %	C <sup>2</sup> %	D <sup>2</sup> %	
總數	19190	19689.4	36.7	19193	19692.1	54.5	3.6	40.3	1.6	
性別										
男性	9164	9933.5	39.4	9166	9935.9	59.8	3.5	35.4	1.2	
女性	10026	9755.9	34.0	10027	9756.1	49.0	3.7	45.3	2.0	
年齡層										
12~17	2305	2149.5	7.0	2305	2149.5	95.5	0.2	4.3	0.0	
18~24	2568	2521.0	18.8	2569	2521.2	81.8	0.2	17.9	0.0	
25~39	6063	6388.2	37.0	6063	6388.2	52.9	0.8	46.2	0.2	
40~64	8241	8613.3	49.2	8243	8615.8	37.5	7.5	51.5	3.5	
都市化程度										
區	5765	6060.4	35.8	5766	6062.0	53.0	3.8	41.6	1.6	
市	4387	5447.5	35.4	4389	5448.0	54.0	3.4	41.2	1.4	
鎮	3636	3594.7	38.0	3636	3594.7	56.1	3.2	39.0	1.7	
鄉	5402	4586.9	38.6	5402	4587.5	55.8	3.9	38.6	1.8	
性別*都市化程度										
男性 區	2649	2961.2	38.1	2651	2963.5	58.5	3.6	36.8	1.2	
男性 市	1964	2660.7	39.6	1965	2661.1	59.1	3.7	35.8	1.4	
男性 鎮	1768	1831.5	40.4	1768	1831.5	60.9	2.9	35.3	1.0	
男性 鄉	2783	2480.0	39.9	2782	2479.8	61.5	3.8	33.5	1.2	
女性 區	3116	3099.1	33.6	3115	3098.4	47.8	4.0	46.2	2.0	
女性 市	2423	2786.7	31.4	2424	2786.9	49.1	3.1	46.3	1.5	
女性 鎮	1868	1763.2	35.5	1868	1763.2	51.1	3.6	43.0	2.4	
女性 鄉	2619	2106.8	37.0	2620	2107.7	49.1	4.1	44.5	2.4	
家戶收入										
未滿三萬元	3690	3140.2	46.9	3691	3141.2	53.0	6.6	37.2	3.3	
三萬元~未滿五萬元	3994	4036.8	39.2	3995	4037.3	55.1	3.3	40.0	1.6	
五萬元~未滿七萬元	3357	3494.9	34.6	3356	3494.3	54.7	2.4	41.5	1.4	
七萬元~未滿十萬元	2646	3055.6	33.5	2646	3055.6	51.5	2.7	45.0	0.9	
十萬元以上	2654	3144.1	32.8	2653	3143.8	50.8	2.3	45.7	1.2	
不詳	2849	2817.7	32.3	2852	2819.9	62.3	4.7	31.8	1.2	

<sup>1</sup>指牙齒脫落而未鑲補，或牙齒脫落但已裝上活動式假牙；不包括智齒及已植牙者

<sup>2</sup>A:沒有任何假牙

B:有裝活動式假牙

C:有裝固定式假牙

D:活動式與固定式假牙都有裝



表 B37.12-64 歲完訪樣本通常 1 天刷牙(或清潔活動假牙)次數

		完訪 樣本數	加權 樣本數	Mean <sup>1</sup>	Std <sup>1</sup>	Min <sup>1</sup>	Max <sup>1</sup>
總數		19152	19639.4	2.0	0.75	0	10
性別							
	男性	9142	9907.2	1.9	0.77	0	10
	女性	10010	9732.2	2.1	0.71	0	7
年齡層							
	12~17	2304	2148.4	1.8	0.58	0	7
	18~24	2568	2520.3	2.0	0.6	0	7
	25~39	6055	6378.6	2.0	0.68	0	8
	40~64	8212	8574.8	2.0	0.87	0	10
都市化程度							
	區	5744	6028.5	2.0	0.78	0	10
	市	4385	5446.0	2.0	0.81	0	8
	鎮	3628	3584.6	2.0	0.78	0	10
	鄉	5395	4580.3	1.9	0.64	0	7
性別*都市化程度							
	男性 區	2639	2945.5	1.9	0.81	0	10
	市	1963	2659.6	1.8	0.84	0	8
	鎮	1764	1828.5	1.9	0.84	0	10
	鄉	2776	2473.6	1.8	0.63	0	6
	女性 區	3105	3083.1	2.2	0.73	0	6
	市	2422	2786.4	2.1	0.77	0	7
	鎮	1864	1756.1	2.1	0.71	0	7
	鄉	2619	2106.7	2.1	0.63	0	7
家戶收入							
	未滿三萬元	3678	3126.2	1.9	0.71	0	9
	三萬元~未滿五萬元	3987	4023.6	1.9	0.72	0	8
	五萬元~未滿七萬元	3353	3493.6	2.0	0.74	0	10
	七萬元~未滿十萬元	2645	3054.2	2.1	0.74	0	7
	十萬元以上	2652	3141.7	2.1	0.88	0	8
	不詳	2837	2800.2	1.9	0.72	0	10

<sup>1</sup>Mean:平均次數

Std:標準差

Min:最少次數

Max:最多次數

表 B38.12-64 歲完訪樣本通常刷牙(或清潔活動假牙)時間

	完訪 樣本數	加權 樣本數	早上 起床後 %	早餐後 %	午餐後 %	晚餐後 %	每次吃完 點心後 %	睡覺前 <sup>1</sup> %	其他 時間 %
總數	19063	19547.4	91.8	5.0	11.8	6.4	1.2	82.7	1.0
性別									
男性	9055	9808.5	89.7	3.9	9.2	5.3	0.8	77.1	1.1
女性	10008	9738.9	93.8	6.1	14.3	7.4	1.6	88.3	0.9
年齡層									
12~17	2281	2126.6	89.3	2.8	7.3	3.4	0.3	81.8	0.8
18~24	2561	2512.8	91.8	2.7	8.1	4.1	0.7	86.5	1.0
25~39	6037	6351.9	92.9	3.5	11.5	4.9	0.7	87.0	0.9
40~64	8171	8538.7	91.5	7.4	14.2	8.9	2.0	78.6	1.0
都市化程度									
區	5736	6028.3	90.4	6.4	13.2	7.1	1.5	84.1	1.1
市	4364	5412.2	91.3	4.6	11.3	6.3	1.1	83.6	0.8
鎮	3610	3563.3	93.3	4.2	10.6	6.2	1.5	82.6	1.3
鄉	5353	4543.6	92.9	4.3	11.2	5.5	0.9	79.8	0.9
性別*都市化程度									
男性 區	2627	2934.6	88.6	4.8	10.3	5.9	1.2	78.8	1.4
男性 市	1942	2626.7	87.8	4.4	9.4	5.8	0.4	77.8	0.7
男性 鎮	1744	1804.5	91.4	3.5	8.4	5.4	1.3	77.4	1.2
男性 鄉	2742	2442.7	91.7	2.7	8.4	4.2	0.4	74.2	0.9
女性 區	3109	3093.7	92.1	7.9	16.1	8.3	1.8	89.1	0.7
女性 市	2422	2785.5	94.6	4.9	13.2	6.8	1.6	89.2	0.9
女性 鎮	1866	1758.8	95.2	4.8	12.9	7.1	1.7	87.9	1.3
女性 鄉	2611	2100.9	94.2	6.1	14.5	7.0	1.4	86.3	0.8
家戶收入									
未滿三萬元	3634	3075.9	92.3	4.2	9.1	5.9	1.8	75.7	1.3
三萬元~未滿五萬元	3968	4008.4	92.0	4.0	9.5	5.6	1.0	82.3	1.3
五萬元~未滿七萬元	3344	3485.3	91.5	4.6	11.0	5.8	0.9	83.9	0.7
七萬元~未滿十萬元	2643	3050.5	91.3	5.6	13.4	6.5	1.0	87.6	0.7
十萬元以上	2648	3134.2	91.5	7.5	18.1	9.0	1.5	85.7	0.8
不詳	2826	2793.1	91.9	4.4	10.2	5.6	1.2	80.7	1.2

<sup>1</sup>或當天最後1次吃完東西後

表 B39.女性 35-64 歲完訪樣本更年期或停經相關情形

	曾因更年期或停經而在 生理上或情緒上發生變化			曾因更年期而接受過 (或做過)荷爾蒙的治療				
	完訪 樣本數	加權 樣本數	有 %	完訪 樣本數	加權 樣本數	現在沒有 過去曾有過 %	現在有 接受治療 %	
總數	2959	2794.7	37.6	1120	1048.1	32.4	7.7	
年齡層								
35~39	109	113.5	6.8	8	6.7	25.3	11.4	
40~64	2841	2670.1	39.0	1110	1039.6	32.4	7.7	
都市化程度								
區	929	930.6	35.8	357	332.7	31.6	6.5	
市	698	785.2	42.9	291	336.4	30.9	8.0	
鎮	537	472.0	37.7	198	176.1	36.0	7.3	
鄉	795	607.0	33.6	274	203.0	33.1	9.7	
家戶收入								
未滿三萬元	890	716.0	35.8	335	255.8	30.2	8.4	
三萬元~未滿五萬元	602	578.7	42.5	240	242.9	29.0	9.4	
五萬元~未滿七萬元	426	403.0	34.5	144	138.8	29.7	8.3	
七萬元~未滿十萬元	286	312.3	42.5	123	132.8	26.1	3.4	
十萬元以上	310	354.7	35.4	109	125.4	44.5	4.9	
不詳	445	430.1	35.4	169	152.4	39.8	9.5	

表 B40.12-64 歲完訪樣本骨密度檢查情形與檢查結果

	曾做過骨密度檢查			最近 1 次檢查結果					
	完訪 樣本數	加權 樣本數	有 %	完訪 樣本數	加權 樣本數	正常 %	骨密度低但未達 骨質疏鬆程度 %	骨質疏鬆 %	
總數	19158	19652.5	27.1	4840	5269.6	66.0	22.3	11.7	
性別									
男性	9146	9911.3	20.1	1599	1968.8	69.4	20.3	10.4	
女性	10012	9741.2	34.2	3241	3300.8	64.0	23.4	12.6	
年齡層									
12~17	2303	2147.6	0.8	19	16.7	89.3	6.1	4.7	
18~24	2567	2519.0	6.8	178	172.1	79.7	17.4	2.9	
25~39	6050	6373.3	26.0	1475	1645.1	75.7	19.9	4.5	
40~64	8225	8595.3	40.3	3159	3425.0	60.6	23.7	15.7	
都市化程度									
區	5757	6050.6	31.7	1726	1900.5	68.1	24.1	7.7	
市	4379	5439.9	27.0	1111	1447.2	67.0	18.8	14.3	
鎮	3630	3583.3	24.6	863	874.0	62.3	25.7	12.0	
鄉	5392	4578.7	23.0	1140	1047.9	63.9	20.8	15.3	
性別*都市化程度									
男性 區	2645	2956.4	22.7	562	666.0	71.3	21.9	6.8	
男性 市	1961	2657.2	20.1	340	520.7	73.3	15.9	10.8	
男性 鎮	1764	1824.6	19.5	303	355.7	65.1	25.8	9.1	
男性 鄉	2776	2473.1	17.3	394	426.4	65.0	18.4	16.6	
女性 區	3112	3094.2	40.2	1164	1234.5	66.4	25.4	8.3	
女性 市	2418	2782.7	33.6	771	926.4	63.4	20.4	16.2	
女性 鎮	1866	1758.7	29.9	560	518.3	60.3	25.6	14.1	
女性 鄉	2616	2105.7	29.7	746	621.5	63.3	22.4	14.4	
家戶收入									
未滿三萬元	3680	3133.2	21.8	756	671.4	56.5	21.8	21.7	
三萬元~未滿五萬元	3989	4027.8	23.1	893	923.1	61.9	25.0	13.1	
五萬元~未滿七萬元	3355	3492.6	25.4	859	887.3	67.4	23.3	9.4	
七萬元~未滿十萬元	2643	3051.7	33.6	832	1016.3	70.8	20.0	9.2	
十萬元以上	2645	3132.5	38.8	991	1199.1	69.5	21.7	8.9	
不詳	2846	2814.8	20.4	509	572.3	65.7	22.2	12.2	

表 B41.12-64 歲完訪樣本過去 1 年因交通事故而受傷治療與最近 1 次因此而住院的情形

		過去 1 年			最近 1 次因		
		完訪 樣本數	加權 樣本數	交通事故受傷 而接受治療率 %	完訪 樣本數	加權 樣本數	有接受治療的交通事 故而住院率 %
	總數	19196	19694.7	6.1	1168	1206.5	11.5
性別							
	男性	9167	9937.0	6.3	567	624.3	15.0
	女性	10029	9757.7	6.0	601	582.2	7.8
年齡層							
	12~17	2305	2149.5	5.9	152	127.0	8.2
	18~24	2569	2521.2	14.4	362	362.7	10.6
	25~39	6063	6388.2	5.5	323	353.0	9.1
	40~64	8246	8618.4	4.2	331	363.8	16.0
都市化程度							
	區	5769	6064.1	6.1	373	372.3	6.1
	市	4389	5448.0	6.4	281	351.0	10.4
	鎮	3634	3593.6	5.5	204	196.2	18.4
	鄉	5404	4589.1	6.3	310	287.0	15.1
性別*都市化程度							
	男性 區	2651	2963.5	7.1	189	208.9	9.0
	市	1965	2661.1	6.8	137	179.5	13.9
	鎮	1767	1831.0	4.9	98	90.5	24.5
	鄉	2784	2481.5	5.9	143	145.4	18.9
	女性 區	3118	3100.5	5.3	184	163.5	2.5
	市	2424	2786.9	6.2	144	171.4	6.8
	鎮	1867	1762.6	6.0	106	105.7	13.1
	鄉	2620	2107.7	6.7	167	141.6	11.3
家戶收入							
	未滿三萬元	3691	3141.7	6.8	235	214.5	11.5
	三萬元~未滿五萬元	3995	4037.3	6.5	236	262.9	16.2
	五萬元~未滿七萬元	3357	3494.9	5.9	203	204.9	13.0
	七萬元~未滿十萬元	2646	3055.6	4.9	138	150.7	4.3
	十萬元以上	2654	3144.1	5.3	154	167.7	8.2
	不詳	2853	2821.1	7.3	202	205.8	12.0

表 B42.12-64 歲完訪樣本過去 1 年因跌倒/跌落/墜落而受傷治療與最近 1 次因此而住院的情形

		完訪 樣本數	加權 樣本數	過去 1 年	完訪 樣本數	加權 樣本數	最近 1 次因
				跌倒/跌落/墜落受傷 而接受治療率 %			有接受治療的跌 倒/跌落/墜落 而住院率 %
	總數	19195	19693.4	7.1	1319	1403.1	5.0
性別							
	男性	9165	9935.2	7.2	649	710.6	7.2
	女性	10030	9758.3	7.1	670	692.5	2.6
年齡層							
	12~17	2305	2149.5	13.2	306	284.2	1.1
	18~24	2569	2521.2	10.0	236	250.9	1.5
	25~39	6062	6387.0	6.7	371	428.0	3.9
	40~64	8246	8618.3	5.1	405	439.1	10.4
都市化程度							
	區	5769	6064.1	8.0	455	484.9	3.6
	市	4389	5448.0	7.4	307	405.4	3.6
	鎮	3635	3594.1	6.8	233	242.7	6.8
	鄉	5402	4587.3	5.9	324	270.1	7.8
性別*都市化程度							
	男性 區	2651	2963.5	9.1	234	268.5	4.0
	市	1965	2661.1	6.5	130	174.1	5.1
	鎮	1767	1831.0	6.4	112	116.4	13.0
	鄉	2782	2479.6	6.1	173	151.7	10.8
	女性 區	3118	3100.5	7.0	221	216.4	3.2
	市	2424	2786.9	8.3	177	231.3	2.4
	鎮	1868	1763.2	7.2	121	126.3	1.0
	鄉	2620	2107.7	5.6	151	118.5	4.0
家戶收入							
	未滿三萬元	3691	3141.6	7.4	253	231.3	11.3
	三萬元~未滿五萬元	3995	4037.3	7.0	265	280.6	5.5
	五萬元~未滿七萬元	3357	3494.9	6.4	217	224.4	4.4
	七萬元~未滿十萬元	2646	3055.6	7.0	176	213.7	1.1
	十萬元以上	2653	3143.0	7.2	186	227.2	2.9
	不詳	2853	2821.1	8.0	222	225.9	4.1

表 B43.12-64 歲完訪樣本過去 1 年因燒燙傷而受傷治療與最近 1 次因此而住院的情形

	完訪 樣本數	加權 樣本數	過去 1 年 燒燙傷受傷 而治療率 %	完訪 樣本數	加權 樣本數	最近 1 次因 有接受治療的燒燙 傷而住院率 %
總數	19196	19694.3	0.9	167	172.3	3.1
性別						
男性	9168	9937.5	0.8	78	77.0	4.9
女性	10028	9756.8	1.0	89	95.3	1.6
年齡層						
12~17	2304	2149.0	1.0	29	20.9	6.6
18~24	2569	2521.2	1.8	43	46.5	0.0
25~39	6062	6387.2	0.7	38	47.0	8.0
40~64	8248	8619.5	0.7	57	57.9	0.2
都市化程度						
區	5768	6063.1	0.9	49	51.9	0.0
市	4389	5448.0	1.1	47	59.1	8.9
鎮	3635	3594.1	0.7	29	24.3	0.0
鄉	5404	4589.1	0.8	42	37.0	0.0
性別*都市化程度						
男性 區	2651	2963.5	0.6	19	17.2	0.0
男性 市	1965	2661.1	1.1	24	30.4	12.4
男性 鎮	1768	1831.5	0.5	13	9.6	0.0
男性 鄉	2784	2481.5	0.8	22	19.8	0.0
女性 區	3117	3099.6	1.1	30	34.8	0.0
女性 市	2424	2786.9	1.0	23	28.7	5.2
女性 鎮	1867	1762.6	0.8	16	14.7	0.0
女性 鄉	2620	2107.7	0.8	20	17.2	0.0
家戶收入						
未滿三萬元	3692	3142.3	0.9	40	28.1	0.0
三萬元~未滿五萬元	3995	4037.3	0.8	31	33.2	0.0
五萬元~未滿七萬元	3357	3494.9	1.2	31	43.3	4.2
七萬元~未滿十萬元	2646	3055.6	0.6	18	18.7	13.8
十萬元以上	2654	3144.1	0.7	22	21.9	4.0
不詳	2852	2820.2	1.0	25	27.2	0.0

表 B44.12-64 歲完訪樣本在日常生活中可減少得到腎臟病機會方法的認知

	完訪 樣本數	加權 樣本數	A <sup>1</sup> %	B <sup>1</sup> %	C <sup>1</sup> %	D <sup>1</sup> %	E <sup>1</sup> %	F <sup>1</sup> %
總數	16348	16995.5	37.0	8.2	13.8	68.4	45.7	29.5
性別								
男性	7549	8292.2	34.9	8.2	12.9	62.7	42.7	24.9
女性	8799	8703.3	39.0	8.3	14.6	73.8	48.5	33.8
年齡層								
12~17	1724	1606.5	31.6	11.5	21.5	57.6	41.1	29.2
18~24	2250	2205.5	33.5	8.8	16.9	66.1	49.5	32.9
25~39	5372	5726.7	39.6	8.0	15.4	69.2	53.5	34.3
40~64	6993	7443.6	37.1	7.5	9.9	70.8	39.5	24.9
都市化程度								
區	5076	5327.0	39.1	7.7	13.3	70.0	49.1	32.0
市	3754	4793.9	32.0	6.9	12.5	65.3	45.7	26.8
鎮	3098	3115.6	42.6	12.2	18.1	69.1	48.4	33.7
鄉	4420	3759.1	35.5	7.2	12.5	69.4	38.5	25.9
性別*都市化程度								
男性 區	2266	2517.5	37.7	7.7	12.7	62.3	45.5	27.8
男性 市	1626	2262.8	29.0	7.2	12.3	59.6	44.9	21.9
男性 鎮	1469	1548.4	40.9	11.9	15.6	65.2	44.2	28.4
男性 鄉	2188	1963.5	33.4	7.0	11.7	65.0	35.4	22.0
女性 區	2810	2809.5	40.4	7.7	13.8	77.0	52.4	35.8
女性 市	2128	2531.0	34.7	6.7	12.6	70.3	46.4	31.1
女性 鎮	1629	1567.3	44.3	12.6	20.5	72.9	52.7	38.9
女性 鄉	2232	1795.6	37.9	7.5	13.5	74.3	41.9	30.1
家戶收入								
未滿三萬元	2915	2496.2	35.8	7.4	10.6	69.0	38.4	26.6
三萬元~未滿五萬元	3435	3498.6	35.2	7.6	12.6	67.7	41.9	27.1
五萬元~未滿七萬元	2995	3131.3	39.3	9.0	15.2	69.5	45.4	30.8
七萬元~未滿十萬元	2412	2776.1	38.0	9.9	16.0	68.4	52.5	32.7
十萬元以上	2488	2955.9	41.7	8.8	15.4	70.6	54.8	34.1
不詳	2103	2137.4	30.0	6.1	12.1	64.1	39.4	24.3

<sup>1</sup>A:不要隨便吃藥

B:控制血壓或血糖

C:定期健檢

D:不要吃太鹹

E:多喝開水

F:不要憋尿



表 B44.12-64 歲完訪樣本在日常生活中可減少得到腎臟病機會方法的認知(續)

	完訪 樣本數	加權 樣本數	A <sup>1</sup> %	B <sup>1</sup> %	C <sup>1</sup> %	D <sup>1</sup> %	E <sup>1</sup> %
總數	16348	16995.5	30.5	16.3	44.5	23.9	4.1
性別							
男性	7549	8292.2	31.3	18.4	44.8	24.7	4.9
女性	8799	8703.3	29.7	14.2	44.3	23.2	3.4
年齡層							
12~17	1724	1606.5	32.1	23.1	47.0	25.4	4.4
18~24	2250	2205.5	37.5	17.5	47.2	24.9	3.6
25~39	5372	5726.7	33.6	16.5	43.0	24.4	3.4
40~64	6993	7443.6	25.7	14.3	44.4	23.0	4.7
都市化程度							
區	5076	5327.0	28.9	13.9	43.3	23.1	3.1
市	3754	4793.9	31.5	16.1	44.5	23.6	6.4
鎮	3098	3115.6	33.4	21.0	47.7	26.5	3.2
鄉	4420	3759.1	29.1	15.9	43.8	23.4	3.3
性別*都市化程度							
男性 區	2266	2517.5	29.3	14.8	43.5	24.6	4.5
男性 市	1626	2262.8	33.9	20.1	45.4	24.8	7.0
男性 鎮	1469	1548.4	34.5	23.4	47.1	26.8	3.6
男性 鄉	2188	1963.5	28.4	17.3	44.2	23.0	3.9
女性 區	2810	2809.5	28.5	13.2	43.1	21.8	1.9
女性 市	2128	2531.0	29.4	12.6	43.6	22.4	5.9
女性 鎮	1629	1567.3	32.3	18.5	48.2	26.2	2.8
女性 鄉	2232	1795.6	29.9	14.4	43.5	23.8	2.6
家戶收入							
未滿三萬元	2915	2496.2	25.1	16.9	40.8	20.8	4.8
三萬元~未滿五萬元	3435	3498.6	30.1	17.0	44.1	22.4	4.2
五萬元~未滿七萬元	2995	3131.3	32.4	17.1	44.9	25.4	3.7
七萬元~未滿十萬元	2412	2776.1	34.0	16.5	48.1	27.6	3.6
十萬元以上	2488	2955.9	31.4	16.0	45.2	26.6	4.4
不詳	2103	2137.4	28.9	13.2	43.5	19.5	3.8

<sup>1</sup>A:生活正常

B:不吸菸、不喝酒

C:飲食控制

D:多運動

E:其他方法

表 B45.12-64 歲完訪樣本在日常生活中可減少得到高血壓、糖尿病等慢性病機會方法的認知

	完訪 樣本數	加權 樣本數	A <sup>1</sup> %	B <sup>1</sup> %	C <sup>1</sup> %	D <sup>1</sup> %	E <sup>1</sup> %	F <sup>1</sup> %	G <sup>1</sup> %	H <sup>1</sup> %	I <sup>1</sup> %
總數	16984	17660.4	21.9	24.4	26.8	50.7	87.7	48.0	22.0	16.9	2.5
性別											
男性	7951	8733.2	20.5	26.5	29.3	49.7	85.2	45.2	20.8	14.6	2.7
女性	9033	8927.2	23.3	22.3	24.3	51.7	90.1	50.7	23.2	19.1	2.4
年齡層											
12~17	1934	1820.3	21.3	22.0	23.6	46.9	85.8	35.1	27.0	18.9	3.3
18~24	2356	2321.5	24.5	24.8	27.5	54.0	89.7	52.4	26.5	19.8	2.5
25~39	5540	5890.2	25.0	26.6	29.0	53.4	89.0	52.8	23.1	20.0	2.1
40~64	7144	7613.1	18.9	23.1	25.7	48.6	86.4	46.0	18.6	13.1	2.7
都市化程度											
區	5275	5565.0	23.2	24.4	26.1	53.2	89.3	48.6	22.0	16.4	2.0
市	3894	4935.9	17.5	22.8	25.0	50.3	87.9	48.7	21.3	15.9	3.6
鎮	3228	3236.5	29.7	29.1	32.7	50.8	85.6	49.0	26.0	23.3	1.5
鄉	4587	3923.0	19.3	22.3	25.3	47.9	86.9	45.6	19.5	13.5	2.7
性別*都市化程度											
男性 區	2395	2679.9	21.6	27.1	29.2	52.4	86.2	45.2	20.3	13.9	2.3
男性 市	1711	2354.0	16.5	24.8	27.1	49.6	86.0	45.9	21.1	13.7	3.5
男性 鎮	1554	1636.0	28.7	31.9	35.7	49.9	82.7	47.2	24.6	20.5	1.8
男性 鄉	2291	2063.2	17.2	23.2	27.1	46.4	84.9	43.0	18.1	12.0	2.9
女性 區	2880	2885.2	24.7	22.0	23.2	53.9	92.1	51.7	23.6	18.8	1.7
女性 市	2183	2581.8	18.3	20.9	23.1	50.9	89.6	51.2	21.5	17.9	3.8
女性 鎮	1674	1600.5	30.6	26.3	29.7	51.7	88.6	50.8	27.5	26.1	1.3
女性 鄉	2296	1859.8	21.8	21.4	23.3	49.5	89.1	48.5	21.0	15.3	2.6
家戶收入											
未滿三萬元	3043	2624.8	18.4	24.4	26.9	43.6	82.8	43.0	21.3	11.4	2.7
三萬元~未滿五萬元	3575	3642.9	20.7	23.8	25.6	45.9	87.9	45.5	20.8	15.3	2.8
五萬元~未滿七萬元	3074	3212.9	22.2	25.3	28.4	52.6	87.7	49.3	22.5	17.9	2.2
七萬元~未滿十萬元	2473	2864.1	24.1	25.4	28.2	57.0	89.6	53.4	24.6	19.9	1.9
十萬元以上	2548	3015.2	27.8	27.9	29.7	59.7	90.0	54.3	23.3	22.7	2.5
不詳	2271	2300.5	17.0	18.3	20.8	44.4	87.5	41.0	19.1	12.8	3.1

<sup>1</sup>A:控制體重

B:少抽菸

C:少飲酒

D:養成運動習慣

E:飲食控制(避免或少吃動物性脂肪與高膽固醇食物、少淹漬加工性食品、多吃高纖維食物、或減少食物總攝取量等

F:生活規律、避免熬夜、放鬆壓力等生活調適

G:多喝水

H:增加醫學常識、定期量血壓、驗血等定期檢查、養成保健習慣

I:其他方法

表 B46.女性 30-64 歲完訪樣本子宮頸抹片檢查經驗

	有無做過子宮頸抹片檢查				最近 3 年內有無做過子宮頸抹片檢查			
	完訪 樣本數	加權 樣本數	沒有 %	有 %	完訪 樣本數	加權 樣本數	沒有 %	有 %
總數	6531	6396.2	17.9	82.1	5340	5220.1	15.3	84.7
年齡層								
30~39	2050	2066.0	23.7	76.3	1558	1571.3	10.5	89.6
40~64	4471	4318.6	15.1	84.9	3776	3641.3	17.5	82.5
都市化程度								
區	2067	2120.4	18.6	81.4	1669	1710.1	16.2	83.8
市	1579	1811.9	16.9	83.1	1295	1505.2	16.0	84.0
鎮	1198	1136.3	17.5	82.5	998	930.2	15.0	85.0
鄉	1687	1327.7	18.6	81.4	1378	1074.6	13.3	86.7
家戶收入								
未滿三萬元	1511	1255.8	23.1	77.0	1171	954.5	19.0	81.0
三萬元~未滿五萬元	1394	1354.0	18.7	81.3	1146	1097.8	15.9	84.2
五萬元~未滿七萬元	1092	1028.7	13.2	86.8	926	890.2	14.6	85.4
七萬元~未滿十萬元	857	945.1	14.3	85.7	745	810.1	9.5	90.5
十萬元以上	903	1046.3	13.7	86.3	767	899.6	13.3	86.7
不詳	774	766.3	24.8	75.2	585	567.9	21.0	79.1

表 B47.女性 30-64 歲完訪樣本沒做過或超過 3 年沒做子宮頸抹片檢查的原因

	完訪 樣本數	加權 樣本數	A <sup>1</sup> %	B <sup>1</sup> %	C <sup>1</sup> %	D <sup>1</sup> %	E <sup>1</sup> %	F <sup>1</sup> %	G <sup>1</sup> %	H <sup>1</sup> %	I <sup>1</sup> %	J <sup>1</sup> %
總數	1979	1942.2	41.3	2.1	27.7	17.2	2.1	3.1	6.2	8.2	0.7	16.9
年齡層												
30~39	646	653.7	35.8	0.0	30.2	21.6	1.7	1.9	0.7	17.1	0.7	15.8
40~64	1330	1285.1	43.9	3.2	26.4	15.0	2.2	3.7	8.9	3.6	0.6	17.6
都市化程度												
區	663	669.5	43.0	1.4	25.9	18.5	2.1	2.8	7.1	9.5	0.2	15.4
市	499	546.2	40.0	1.7	27.2	14.4	2.2	2.8	5.6	6.5	0.8	21.5
鎮	338	337.7	41.6	3.7	34.2	20.6	1.5	4.5	5.9	6.0	1.4	16.5
鄉	479	388.8	39.7	2.5	25.5	16.0	2.4	2.8	5.6	10.1	0.6	13.6
家戶收入												
未滿三萬元	546	469.9	40.9	2.9	21.1	15.9	3.9	4.4	7.2	6.5	0.5	22.4
三萬元~未滿五萬元	433	426.3	39.6	2.8	34.7	17.9	1.0	3.3	5.4	6.0	1.5	13.9
五萬元~未滿七萬元	300	265.3	42.8	1.1	32.9	18.0	2.4	2.9	5.3	5.1	0.2	13.5
七萬元~未滿十萬元	178	212.0	31.7	0.3	31.6	22.3	0.3	1.6	2.3	12.8	0.0	20.1
十萬元以上	227	261.8	40.9	1.3	27.5	12.7	2.2	3.0	8.5	13.7	0.5	17.0
不詳	295	306.8	49.7	2.6	20.7	17.9	1.5	2.2	7.1	8.5	0.9	13.6

<sup>1</sup>A:覺得身體健康沒有需要

B:年紀大了不用做

C:太忙沒有時間

D:覺得不好意思

E:不知道為什麼要做

F:怕被檢查出有疾病

G:已經停經

H:不曾有過性經驗

I:不知道有這個檢查

J:其他原因

表 B48.12-64 歲完訪樣本對政府提供 40-64 歲民眾每 3 年 1 次成人預防保健檢查認知

		完訪 樣本數	加權 樣本數	不知道有 這項服務 %	知道有 這項服務 %
	總數	19050	19549.2	29.6	70.4
性別	男性	9081	9845.7	35.6	64.4
	女性	9969	9703.6	23.5	76.5
年齡層	12~17	2288	2129.6	38.0	62.0
	18~24	2554	2504.6	43.3	56.7
	25~39	6029	6350.6	37.8	62.2
	40~64	8167	8547.7	17.4	82.6
都市化程度	區	5736	6021.1	30.6	69.4
	市	4354	5411.6	30.0	70.0
	鎮	3608	3567.6	28.9	71.1
	鄉	5352	4548.9	28.4	71.6
性別*都市化程度	男性 區	2632	2933.8	36.9	63.1
	市	1945	2637.8	36.6	63.4
	鎮	1753	1818.4	35.7	64.3
	鄉	2751	2455.7	32.9	67.1
	女性 區	3104	3087.2	24.5	75.5
	市	2409	2773.9	23.7	76.4
	鎮	1855	1749.2	21.8	78.2
	鄉	2601	2093.3	23.2	76.8
家戶收入	未滿三萬元	3613	3072.7	31.8	68.2
	三萬元~未滿五萬元	3973	4011.3	26.8	73.2
	五萬元~未滿七萬元	3343	3480.6	27.3	72.7
	七萬元~未滿十萬元	2642	3049.5	29.6	70.4
	十萬元以上	2651	3137.7	27.6	72.4
	不詳	2828	2797.5	36.4	63.6

表 B49.40-64 歲完訪樣本過去 3 年利用政府提供的成人預防保健服務情形

		完訪 樣本數	加權 樣本數	沒利用過 %	有利用過 %
	總數	6830	7082.6	56.3	43.7
性別					
	男性	2960	3332.7	62.1	37.9
	女性	3870	3750.0	51.1	48.9
都市化程度					
	區	2077	2211.3	58.4	41.6
	市	1582	1962.3	57.0	43.0
	鎮	1272	1245.8	55.2	44.8
	鄉	1899	1663.3	53.5	46.6
性別*都市化程度					
	男性 區	842	965.0	63.5	36.5
	市	623	878.2	65.9	34.1
	鎮	566	603.6	60.3	39.7
	鄉	929	885.9	58.1	41.9
	女性 區	1235	1246.3	54.5	45.5
	市	959	1084.0	49.8	50.2
	鎮	706	642.2	50.5	49.5
	鄉	970	777.4	48.2	51.8
家戶收入					
	未滿三萬元	1634	1413.0	56.4	43.6
	三萬元～未滿五萬元	1500	1576.2	55.9	44.1
	五萬元～未滿七萬元	1153	1177.8	53.9	46.1
	七萬元～未滿十萬元	839	998.3	57.3	42.7
	十萬元以上	960	1109.8	59.4	40.6
	不詳	744	807.7	55.1	45.0

表 B50.40-64 歲完訪樣本過去 3 年不曾利用政府提供成人預防保健服務的原因

	完訪 樣本數	加權 樣本數	A <sup>1</sup> %	B <sup>1</sup> %	C <sup>1</sup> %	D <sup>1</sup> %	E <sup>1</sup> %	F <sup>1</sup> %
總數	3711	3979.4	33.9	16.0	6.5	0.5	0.2	8.2
性別								
男性	1804	2066.5	33.2	19.4	7.9	0.2	0.3	8.8
女性	1907	1912.9	34.6	12.3	4.9	0.7	0.2	7.6
都市化程度								
區	1155	1291.1	32.0	18.5	5.8	0.4	0.3	9.7
市	869	1114.9	36.0	13.4	6.1	0.7	0.2	7.3
鎮	671	686.6	33.3	15.6	7.9	0.4	0.2	9.5
鄉	1016	886.8	34.6	15.8	6.9	0.3	0.3	6.3
性別*都市化程度								
男性 區	523	613.0	32.1	24.0	6.1	0.1	0.3	11.1
市	398	577.7	35.5	15.6	8.1	0.3	0.4	7.4
鎮	329	363.5	31.0	18.6	11.0	0.7	0.0	10.9
鄉	554	512.2	33.6	18.8	7.8	0.1	0.3	6.2
女性 區	632	678.0	31.9	13.5	5.5	0.7	0.2	8.4
市	471	537.2	36.4	11.0	3.9	1.1	0.0	7.2
鎮	342	323.1	35.7	12.2	4.5	0.1	0.5	7.9
鄉	462	374.6	35.9	11.7	5.5	0.6	0.3	6.3
家戶收入								
未滿三萬元	872	794.3	42.7	4.3	6.7	0.6	0.4	5.1
三萬元～未滿五萬元	830	880.4	36.9	11.9	9.1	0.6	0.1	6.1
五萬元～未滿七萬元	620	634.3	31.8	16.8	7.4	0.4	0.0	5.7
七萬元～未滿十萬元	442	571.2	23.8	27.3	5.6	0.1	0.4	11.1
十萬元以上	533	659.1	24.5	30.3	3.2	0.5	0.1	16.2
不詳	414	439.9	42.3	7.6	5.7	0.4	0.8	6.0

<sup>1</sup>A:覺得自己不需要檢查

B:工作單位已提供

C:不知道要去哪裡檢查，或不知道哪裡有提供

D:附近沒有可以提供此健檢服務之診所及醫院

E:以為此健檢服務仍須付錢

F:此健檢服務項目太少，效果不好

表 B50.40-64 歲完訪樣本過去 3 年不曾利用政府提供的成人預防保健服務的原因(續)

	完訪 樣本數	加權 樣本數	A <sup>1</sup> %	B <sup>1</sup> %	C <sup>1</sup> %	D <sup>1</sup> %	E <sup>1</sup> %	F <sup>1</sup> %
總數	3711	3979.4	0.4	3.1	24.2	0.7	13.4	10.9
性別								
男性	1804	2066.5	0.5	3.1	20.6	0.8	13.6	9.8
女性	1907	1912.9	0.3	3.2	28.2	0.7	13.2	12.1
都市化程度								
區	1155	1291.1	0.1	3.1	25.3	0.8	14.2	10.7
市	869	1114.9	0.6	2.7	22.8	0.7	13.9	12.2
鎮	671	686.6	0.8	3.1	21.7	1.0	15.0	11.5
鄉	1016	886.8	0.4	3.8	26.3	0.5	10.4	9.0
性別*都市化程度								
男性 區	523	613.0	0.2	3.0	20.2	0.8	15.0	9.8
市	398	577.7	0.9	2.4	18.7	0.7	15.3	10.4
鎮	329	363.5	0.8	2.7	18.5	1.0	14.9	11.8
鄉	554	512.2	0.2	4.3	24.5	0.6	9.1	7.5
女性 區	632	678.0		3.1	29.9	0.7	13.5	11.5
市	471	537.2	0.3	3.1	27.3	0.7	12.5	14.1
鎮	342	323.1	0.8	3.5	25.3	1.0	15.2	11.1
鄉	462	374.6	0.5	3.1	28.8	0.3	12.2	10.9
家戶收入								
未滿三萬元	872	794.3	1.2	3.2	23.7	2.2	8.7	15.3
三萬元~未滿五萬元	830	880.4	0.4	3.6	28.7	0.3	8.6	11.0
五萬元~未滿七萬元	620	634.3	0.2	4.0	27.1	0.1	14.5	9.3
七萬元~未滿十萬元	442	571.2	0.0	2.2	24.8	0.7	13.1	11.1
十萬元以上	533	659.1	0.0	3.1	13.9	0.0	23.8	6.8
不詳	414	439.9	0.6	2.1	26.7	1.0	14.9	10.8

- <sup>1</sup>A:交通不便  
 B:忘記要檢查  
 C:沒空  
 D:沒健保  
 E:已另外做檢查  
 F:其他原因



表 B51.12-64 歲完訪樣本覺得身體不舒服時(如頭痛、腹痛、腹瀉或輕微感冒)，最常處理方式

	完訪 樣本數	加權 樣本數	A <sup>1</sup> %	B <sup>1</sup> %	C <sup>1</sup> %	D <sup>1</sup> %	E <sup>1</sup> %	F <sup>1</sup> %	G <sup>1</sup> %
總數	19174	19675.6	51.8	5.4	9.9	0.4	5.5	26.1	0.9
性別									
男性	9155	9926.7	51.7	4.4	11.0	0.3	6.3	25.5	0.8
女性	10019	9748.9	51.8	6.5	8.9	0.6	4.6	26.7	1.0
年齡層									
12~17	2304	2149.2	51.3	5.5	4.3	0.1	7.8	30.2	0.8
18~24	2567	2520.4	45.4	4.8	6.6	0.2	7.7	34.9	0.4
25~39	6060	6387.2	48.9	4.8	10.5	0.3	5.7	29.3	0.5
40~64	8230	8601.4	56.0	6.1	11.9	0.7	4.0	20.1	1.3
都市化程度									
區	5757	6054.7	47.7	4.5	10.0	0.7	5.8	30.4	0.9
市	4386	5446.2	51.4	5.4	9.9	0.4	5.2	27.0	0.7
鎮	3635	3594.3	53.1	6.4	9.2	0.3	5.0	25.2	0.8
鄉	5396	4580.5	56.6	6.0	10.4	0.3	5.6	20.1	1.1
性別*都市化程度									
男性 區	2646	2960.1	46.9	3.0	11.5	0.5	7.1	30.1	0.9
男性 市	1963	2659.4	51.6	4.7	11.2	0.2	6.0	25.7	0.7
男性 鎮	1768	1831.5	53.4	6.3	8.9	0.1	5.3	25.4	0.6
男性 鄉	2778	2475.6	56.4	4.3	11.7	0.2	6.5	20.1	0.9
女性 區	3111	3094.5	48.5	5.8	8.6	0.9	4.6	30.8	0.9
女性 市	2423	2786.7	51.2	6.0	8.8	0.7	4.5	28.2	0.8
女性 鎮	1867	1762.8	52.8	6.5	9.6	0.4	4.7	25.0	1.1
女性 鄉	2618	2104.9	56.8	7.9	8.9	0.3	4.5	20.3	1.3
家戶收入									
未滿三萬元	3686	3134.4	53.2	6.2	14.4	0.4	6.0	18.4	1.4
三萬元~未滿五萬元	3992	4035.4	54.4	6.2	9.6	0.5	5.2	23.4	0.7
五萬元~未滿七萬元	3355	3492.7	51.7	6.4	8.9	0.5	4.9	27.0	0.7
七萬元~未滿十萬元	2641	3052.8	52.2	4.3	9.6	0.3	5.3	27.5	0.8
十萬元以上	2653	3143.8	47.3	4.2	8.1	0.6	5.1	34.0	0.8
不詳	2847	2816.4	51.2	4.8	9.2	0.3	6.4	27.2	0.9

<sup>1</sup>A:看西醫

B:看中醫

C:去藥房買藥吃

D:使用民俗療法或宗教治療(如刮痧、腳底按摩、收驚、神符……等)

E:不理他，未做處理

F:多喝水、多休息、多運動

G:其他處理方式

表 B52.12-64 歲完訪樣本過去 6 個月曾有過身體不舒服(如頭痛、腹痛、腹瀉或輕微感冒)，但沒有去看醫師的情形

	完訪 樣本數	加權 樣本數	沒有不舒服 %	有不舒服 有去看醫師 %	有不舒服 沒去看醫師 %
總數	19178	19675.0	34.9	40.2	24.9
性別					
男性	9157	9924.6	40.2	36.2	23.6
女性	10021	9750.4	29.4	44.4	26.2
年齡層					
12~17	2303	2149.0	34.2	39.0	26.8
18~24	2569	2521.2	32.2	35.9	31.9
25~39	6057	6381.5	32.1	38.4	29.4
40~64	8236	8605.9	37.8	43.1	19.1
都市化程度					
區	5760	6054.5	34.0	38.3	27.6
市	4387	5447.3	30.5	41.2	28.2
鎮	3634	3593.8	38.2	38.6	23.2
鄉	5397	4579.4	38.4	42.9	18.7
性別*都市化程度					
男性 區	2646	2958.1	39.5	34.3	26.3
市	1965	2661.1	36.1	37.3	26.7
鎮	1767	1831.1	42.8	34.3	22.9
鄉	2779	2474.3	43.6	38.6	17.8
女性 區	3114	3096.5	28.9	42.2	28.9
市	2422	2786.2	25.2	45.1	29.7
鎮	1867	1762.7	33.4	43.0	23.6
鄉	2618	2105.0	32.3	47.8	19.9
家戶收入					
未滿三萬元	3690	3140.4	38.2	41.8	20.1
三萬元~未滿五萬元	3992	4035.6	37.1	40.5	22.4
五萬元~未滿七萬元	3356	3493.5	34.9	40.3	24.8
七萬元~未滿十萬元	2644	3052.5	31.2	39.3	29.6
十萬元以上	2652	3141.9	29.7	38.3	32.0
不詳	2844	2811.1	37.7	41.2	21.1

表 B53.12-64 歲完訪樣本過去 6 個月曾有過身體不舒服(如頭痛、腹痛、腹瀉或輕微感冒)，但沒有去看醫師的原因 (可複選)

	完訪 樣本數	加權 樣本數	A <sup>1</sup> %	B <sup>1</sup> %	C <sup>1</sup> %	D <sup>1</sup> %	E <sup>1</sup> %	F <sup>1</sup> %	G <sup>1</sup> %	H <sup>1</sup> %	I <sup>1</sup> %	J <sup>1</sup> %
總數	4521	4899.2	1.1	1.0	3.5	8.5	0.6	3.0	79.2	0.8	17.4	8.1
性別												
男性	2082	2343.6	1.3	0.9	2.9	8.7	0.6	2.4	79.0	0.8	16.7	7.8
女性	2439	2555.6	0.9	1.1	4.0	8.3	0.6	3.6	79.4	0.8	18.0	8.3
年齡層												
12~17	591	576.9	1.0	1.5	2.2	6.3	2.2	1.6	81.4	1.2	11.4	8.0
18~24	793	803.3	1.8	0.5	2.4	8.6	0.5	2.5	81.0	0.2	14.8	8.9
25~39	1695	1874.6	1.2	1.0	3.8	10.8	0.3	3.1	81.8	0.5	14.4	7.3
40~64	1440	1641.9	0.7	1.0	4.1	6.7	0.5	3.7	74.7	1.2	24.2	8.5
都市化程度												
區	1428	1671.9	0.9	0.8	4.1	7.6	0.6	3.5	80.4	0.6	15.8	8.5
市	1243	1537.9	1.0	0.5	3.4	8.6	0.2	2.0	78.8	0.9	19.4	8.7
鎮	819	835.3	1.1	1.8	2.9	10.9	1.5	3.9	76.9	1.0	17.9	9.2
鄉	1031	854.1	1.9	1.5	3.0	7.7	0.5	2.9	79.8	0.7	16.4	5.1
性別*都市化程度												
男性 區	637	777.4	1.1	0.8	3.1	7.9	0.8	2.2	81.1	0.6	13.1	8.2
男性 市	533	709.3	1.6	0.5	3.5	10.0	0.1	2.5	77.0	1.2	19.6	9.0
男性 鎮	397	419.4	0.7	1.6	2.6	9.4	1.3	1.9	78.0	0.6	17.9	9.2
男性 鄉	515	437.5	2.0	1.0	1.6	7.5	0.5	3.1	79.2	0.8	17.5	4.0
女性 區	791	894.5	0.7	0.8	5.0	7.3	0.5	4.7	79.7	0.5	18.2	8.7
女性 市	710	828.6	0.5	0.5	3.3	7.5	0.3	1.6	80.4	0.8	19.2	8.5
女性 鎮	422	415.9	1.5	2.0	3.1	12.4	1.8	6.0	75.8	1.4	17.8	9.3
女性 鄉	516	416.6	1.9	1.9	4.4	8.0	0.5	2.8	80.5	0.6	15.1	6.3
家戶收入												
未滿三萬元	732	628.1	1.8	4.5	4.1	7.5	0.6	3.1	72.1	4.7	18.7	8.6
三萬元~未滿五萬元	893	904.0	0.6	1.1	2.6	9.9	1.1	3.1	79.1	0.6	20.1	6.0
五萬元~未滿七萬元	771	865.4	1.2	0.0	2.6	9.8	0.2	2.4	80.0	0.0	17.8	6.9
七萬元~未滿十萬元	735	903.3	1.4	0.1	2.7	8.2	0.1	3.1	80.4	0.1	17.2	9.4
十萬元以上	788	1006.5	0.8	0.4	4.7	7.2	0.6	2.9	82.4	0.0	13.4	7.7
不詳	602	592.0	1.4	0.9	4.4	8.3	1.5	3.9	78.3	0.3	18.1	11.2

<sup>1</sup>A:醫院或診所太遠，或交通不便  
C:等候掛號或看診的時間太久  
E:家人沒有空帶您去看病  
G:覺得不嚴重，不需要看醫生  
I:自行服藥

B:負擔不起  
D:工作或家事太忙，沒有時間  
F:就算去看醫生也沒有用  
H:沒有參加全民健保或已被停保  
J:其他原因

表 B54.12-64 歲完訪樣本過去 1 年內有無掛急診與平均急診次數

	完訪 樣本數	加權 樣本數	有掛急診 %	完訪 樣本數	加權 樣本數	Mean <sup>1</sup>	Std <sup>1</sup>	Min <sup>1</sup>	Max <sup>1</sup>
總數	19176	19676.6	10.9	2129	2114.3	1.5	2.51	1	100
性別									
男性	9161	9928.5	10.4	983	1020.2	1.4	2.61	1	100
女性	10015	9748.1	11.3	1146	1094.1	1.5	2.42	1	100
年齡層									
12~17	2303	2147.6	8.8	212	188.4	1.3	0.69	1	6
18~24	2569	2521.2	13.3	322	331.5	1.3	0.99	1	10
25~39	6054	6377.7	10.7	659	680.7	1.6	4.24	1	100
40~64	8237	8612.8	10.8	936	913.7	1.5	1.11	1	15
都市化程度									
區	5762	6058.1	10.6	620	634.2	1.5	1.58	1	30
市	4384	5443.5	11.4	522	617.8	1.5	3.19	1	100
鎮	3632	3589.2	11.0	397	392.3	1.4	1.08	1	10
鄉	5398	4585.9	10.4	590	470.0	1.6	3.21	1	100
性別*都市化程度									
男性 區	2649	2962.0	10.3	274	298.9	1.5	2.09	1	30
男性 市	1963	2658.1	10.2	217	270.1	1.4	4.81	1	100
男性 鎮	1766	1827.4	11.4	201	205.6	1.4	1.01	1	10
男性 鄉	2783	2481.0	10.0	291	245.7	1.4	0.99	1	15
女性 區	3113	3096.1	11.0	346	335.3	1.4	1.02	1	10
女性 市	2421	2785.3	12.6	305	347.7	1.5	1.01	1	6
女性 鎮	1866	1761.8	10.6	196	186.8	1.5	1.14	1	10
女性 鄉	2615	2104.9	10.9	299	224.3	1.8	4.40	1	100
家戶收入									
未滿三萬元	3689	3140.5	12.1	467	372.2	1.6	1.08	1	10
三萬元~未滿五萬元	3990	4033.9	10.1	428	402.4	1.5	3.49	1	100
五萬元~未滿七萬元	3354	3491.2	11.3	372	391.1	1.5	1.89	1	30
七萬元~未滿十萬元	2644	3054.1	10.3	290	315.9	1.4	1.00	1	10
十萬元以上	2652	3141.7	10.7	272	334.6	1.4	1.08	1	15
不詳	2847	2815.3	10.8	300	298.1	1.5	4.37	1	100

<sup>1</sup>Mean:平均次數

Std:標準差

Min:最少次數

Max:最多次數

表 B55.12-64 歲完訪樣本最近 1 次急診有無使用健保卡與平均自費金額(單位:元)

		完訪 樣本數	加權 樣本數	有使用 健保卡 %	完訪 樣本數	加權 樣本數	Mean <sup>1</sup>	Std <sup>1</sup>	Min <sup>1</sup>	Max <sup>1</sup>
	總數	2157	2136.4	98.7	829	850.6	1155.7	2976.80	10	48700
性別										
	男性	996	1032.1	98.4	368	372.4	1440.5	3870.45	10	48700
	女性	1161	1104.3	98.9	461	478.2	934.0	1970.26	10	20000
年齡層										
	12~17	214	189.5	98.3	63	56.0	666.7	1220.32	19	15000
	18~24	326	334.1	98.0	128	145.0	978.3	2132.92	50	20000
	25~39	661	681.6	98.0	280	275.5	1059.3	2765.83	50	30000
	40~64	956	931.2	99.5	358	374.1	1368.7	3548.5	10	48700
都市化程度										
	區	627	643.1	99.0	230	231.9	1248.8	3176.36	10	48700
	市	530	622.0	98.7	230	302.4	970.1	2139.58	10	22000
	鎮	400	394.4	98.2	149	144.1	778.7	1931.58	45	20000
	鄉	600	476.9	98.7	220	172.2	1671.9	3909.62	80	29000
性別*都市化程度										
	男性 區	277	303.8	98.8	106	110.1	1564.2	4319.20	10	48700
	市	219	272.1	97.8	88	116.4	1031.5	2353.05	19	22000
	鎮	204	207.7	98.0	68	64.2	1135.5	2823.31	50	20000
	鄉	296	248.5	98.8	106	81.7	2096.5	4841.22	100	29000
	女性 區	350	339.3	99.1	124	121.8	963.7	1639.84	50	13000
	市	311	349.8	99.4	142	186.0	931.6	2003.36	10	10856
	鎮	196	186.8	98.3	81	79.9	492.1	206.07	45	1500
	鄉	304	228.4	98.6	114	90.6	1288.9	2756.35	80	20000
家戶收入										
	未滿三萬元	476	380.1	97.8	149	130.0	1623.3	4384.74	10	48700
	三萬元~未滿五萬元	431	407.0	98.7	176	157.9	1089.2	2381.18	50	30000
	五萬元~未滿七萬元	377	393.8	99.3	169	190.1	1220.9	3400.46	19	29000
	七萬元~未滿十萬元	289	314.4	99.2	121	126.4	642.0	1139.21	10	22000
	十萬元以上	275	336.2	98.3	114	144.2	904.0	1941.46	100	15000
	不詳	309	304.9	98.7	100	101.9	1534.1	2995.29	50	19600

<sup>1</sup>Mean:平均自費額

Std:標準差

Min:最少自費額

Max:最多自費額

表 B56.12-64 歲完訪樣本過去 1 年內有無住院與平均住院次數

	完訪 樣本數	加權 樣本數	有住院 %	完訪 樣本數	加權 樣本數	Mean <sup>1</sup>	Std <sup>1</sup>	Min <sup>1</sup>	Max <sup>1</sup>
總數	19191	19687.6	4.8	972	937.2	1.4	1.47	1	22
性別									
男性	9165	9935.0	5.2	492	501.8	1.5	1.52	1	16
女性	10026	9752.6	4.5	480	435.4	1.4	1.41	1	22
年齡層									
12~17	2305	2149.5	2.8	59	59.4	1.3	1.95	1	22
18~24	2567	2519.7	3.9	98	98.6	1.3	0.94	1	8
25~39	6063	6388.2	3.8	244	240.7	1.4	1.35	1	16
40~64	8243	8612.9	6.4	570	536.5	1.5	1.53	1	21
都市化程度									
區	5768	6063.4	4.6	277	271.8	1.5	1.58	1	16
市	4386	5443.1	4.3	199	233.8	1.3	1.26	1	12
鎮	3634	3593.1	5.1	195	183.2	1.5	1.55	1	22
鄉	5403	4588.1	5.6	301	248.5	1.5	1.43	1	21
性別*都市化程度									
男性 區	2651	2963.5	4.9	126	138.4	1.5	1.90	1	16
市	1964	2660.1	4.2	88	111.1	1.5	1.68	1	10
鎮	1767	1831.0	6.0	118	109.5	1.3	0.95	1	7
鄉	2783	2480.4	6.0	160	142.8	1.5	1.45	1	12
女性 區	3117	3099.9	4.3	151	133.4	1.5	1.26	1	14
市	2422	2783.0	4.4	111	122.6	1.2	0.76	1	12
鎮	1867	1762.1	4.2	77	73.8	1.7	2.16	1	22
鄉	2620	2107.7	5.1	141	105.7	1.5	1.41	1	21
家戶收入									
未滿三萬元	3692	3141.8	7.8	297	237.2	1.7	1.77	1	22
三萬元~未滿五萬元	3993	4032.5	5.4	203	215.3	1.3	0.91	1	6
五萬元~未滿七萬元	3356	3494.4	4.0	134	141.2	1.4	1.38	1	12
七萬元~未滿十萬元	2646	3055.6	3.2	101	96.6	1.4	1.53	1	16
十萬元以上	2653	3143.9	3.6	105	109.7	1.4	1.69	1	21
不詳	2851	2819.4	5.0	132	137.2	1.4	1.20	1	7

<sup>1</sup>Mean: 平均次數

Std: 標準差

Min: 最少次數

Max: 最多次數

表 B57.12-64 歲完訪樣本最近 1 次住院有無使用健保卡與平均自費金額(單位:元)

		完訪 樣本數	加權 樣本數	有使用 健保卡 %	完訪 樣本數	加權 樣本數	Mean <sup>1</sup>	Std <sup>1</sup>	Min <sup>1</sup>	Max <sup>1</sup>
	總數	986	952.9	98.5	347	353.8	18464.6	32815.26	14	210000
性別										
	男性	501	515.0	98.1	171	185.8	21197.5	41367.80	14	210000
	女性	485	437.9	99.1	176	168.0	15441.2	21212.40	20	117500
年齡層										
	12~17	59	59.4	100.0	12	10.8	4096.5	2779.38	150	9122
	18~24	98	98.6	98.2	27	29.6	7790.5	8524.51	150	41000
	25~39	246	244.0	97.4	105	110.1	15930.9	23998.40	100	128000
	40~64	582	549.0	99.0	203	203.3	22152.1	38643.30	14	210000
都市化程度										
	區	281	278.7	97.5	108	107.4	20957.2	39279.40	150	200000
	市	203	235.2	98.1	93	121.1	17282.8	37283.10	14	210000
	鎮	196	184.1	99.5	49	47.2	12475.8	24909.10	31	152000
	鄉	306	255.0	99.3	97	78.1	20486.3	22123.60	100	128000
性別*都市化程度										
	男性 區	128	144.2	96.6	44	52.7	26003.6	55904.10	150	200000
	市	90	112.3	97.8	43	60.9	17154.1	45893.90	14	210000
	鎮	119	110.3	99.2	25	21.1	14166.4	30964.80	775	152000
	鄉	164	148.2	98.8	59	51.1	23968.2	26720.40	100	128000
	女性 區	153	134.5	98.5	64	54.7	16103.4	21108.40	150	100000
	市	113	122.9	98.4	50	60.2	17413.0	28362.80	20	107031
	鎮	77	73.8	100.0	24	26.1	11105.3	17018.40	31	117500
	鄉	142	106.8	100.0	38	27.0	13882.7	10108.70	150	63075
家戶收入										
	未滿三萬元	306	245.4	99.6	99	86.4	11022.4	13484.40	14	90000
	三萬元~未滿五萬元	204	217.5	99.6	82	84.3	17258.8	26710.50	31	128000
	五萬元~未滿七萬元	134	141.2	98.5	50	60.2	13635.6	25413.60	100	210000
	七萬元~未滿十萬元	101	96.6	97.4	41	39.7	39110.0	50249.00	450	165382
	十萬元以上	106	112.3	95.2	44	46.0	13993.1	15407.80	350	75000
	不詳	135	139.9	98.5	31	37.1	29829.8	64593.50	150	200000

<sup>1</sup>Mean:平均自費額

Std:標準差

Min:最少自費額

Max:最多自費額

表 B58.12-64 歲完訪樣本過去 1 年內有無看牙醫門診與平均看牙醫次數

	完訪 樣本數	加權 樣本數	有看牙醫 %	完訪 樣本數	加權 樣本數	Mean <sup>1</sup>	Std <sup>1</sup>	Min <sup>1</sup>	Max <sup>1</sup>
總數	19121	19623.5	50.9	9249	9692.3	3.3	3.74	1	100
性別									
男性	9136	9903.6	47.1	4104	4540.7	3.2	3.91	1	52
女性	9985	9719.9	54.8	5145	5151.6	3.3	3.59	1	100
年齡層									
12~17	2298	2144.1	46.1	1029	970.9	2.8	2.78	1	24
18~24	2563	2512.3	55.6	1399	1376.3	3.2	2.93	1	30
25~39	6034	6358.6	53.0	3069	3316.4	3.1	3.45	1	100
40~64	8213	8591.2	49.3	3747	4024.1	3.5	4.37	1	100
都市化程度									
區	5738	6035.7	56.6	3032	3282.7	3.2	3.58	1	36
市	4374	5435.8	51.9	2232	2760.6	3.4	4.66	1	100
鎮	3625	3584.1	47.9	1673	1676.0	3.2	3.16	1	48
鄉	5384	4567.9	44.6	2312	1973.0	3.1	3.30	1	100
性別*都市化程度									
男性 區	2642	2955.5	53.6	1324	1522.5	3.2	3.72	1	36
男性 市	1958	2653.0	46.5	899	1216.2	3.3	5.20	1	52
男性 鎮	1762	1826.5	46.1	777	823.0	3.3	3.57	1	48
男性 鄉	2774	2468.6	40.8	1104	979.0	3.1	3.07	1	30
女性 區	3096	3080.2	59.4	1708	1760.2	3.3	3.48	1	30
女性 市	2416	2782.7	57.1	1333	1544.4	3.4	4.26	1	100
女性 鎮	1863	1757.7	49.8	896	853.0	3.2	2.75	1	20
女性 鄉	2610	2099.2	49.0	1208	994.0	3.2	3.50	1	100
家戶收入									
未滿三萬元	3676	3126.6	41.8	1439	1263.2	3.4	3.17	1	32
三萬元~未滿五萬元	3980	4022.9	46.3	1786	1821.5	3.4	4.22	1	100
五萬元~未滿七萬元	3350	3487.5	50.9	1678	1738.3	3.1	3.25	1	48
七萬元~未滿十萬元	2636	3043.7	54.5	1429	1624.3	3.4	3.85	1	40
十萬元以上	2644	3135.6	62.7	1611	1929.3	3.2	4.18	1	100
不詳	2835	2807.2	50.7	1306	1315.7	3.2	3.48	1	36

<sup>1</sup>Mean: 平均次數

Std: 標準差

Min: 最少次數

Max: 最多次數



表 B59.12-64 歲完訪樣本最近 1 次看牙醫門診有無使用健保卡與平均自費金額(單位:元)

		完訪 樣本數	加權 樣本數	有使用 健保卡 %	完訪 樣本數	加權 樣本數	Mean <sup>1</sup>	Std <sup>1</sup>	Min <sup>1</sup>	Max <sup>1</sup>
	總數	9554	9985.4	92.9	7158	7700.7	2613.5	15450.52	0	600000
性別	男性	4211	4664.8	93.1	3079	3509.8	2124.9	12935.40	1	400000
	女性	5343	5320.6	92.6	4079	4190.9	3022.6	17096.40	0	600000
年齡層	12~17	1049	988.8	93.3	631	621.4	1178.9	8066.41	1	120000
	18~24	1421	1394.3	95.5	1082	1095.4	1174.0	7491.11	50	130000
	25~39	3122	3366.5	95.8	2450	2705.0	1877.2	9264.95	1	150150
	40~64	3957	4231.3	89.6	2992	3276.3	3976.7	21522.70	0	600000
都市化程度	區	3161	3413.0	93.9	2400	2640.8	3005.7	17029.90	1	385000
	市	2291	2818.6	92.3	1750	2259.6	2308.3	14175.90	0	400100
	鎮	1719	1717.0	93.4	1244	1259.7	2273.1	11219.60	10	200000
	鄉	2383	2036.9	91.4	1764	1540.6	2667.1	16908.70	1	600000
性別*都市化程度	男性 區	1369	1584.0	94.6	1023	1206.3	1995.8	13746.40	1	300000
	市	915	1232.6	92.8	679	953.3	2343.8	15354.50	1	400000
	鎮	795	840.9	93.6	559	597.1	2536.3	14258.20	10	200000
	鄉	1132	1007.3	90.8	818	753.1	1728.5	7691.82	1	120300
	女性 區	1792	1828.9	93.3	1377	1434.5	3854.9	19069.40	50	385000
	市	1376	1586.0	92.0	1071	1306.3	2282.5	13382.50	0	400100
	鎮	924	876.1	93.2	685	662.6	2035.8	7924.09	50	110150
	鄉	1251	1029.5	92.0	946	787.5	3564.5	21928.50	1	600000
家戶收入	未滿三萬元	1489	1306.0	87.9	1078	974.7	2635.0	9095.87	0	120300
	三萬元~未滿五萬元	1835	1863.0	93.3	1391	1440.4	2077.8	13395.70	50	385000
	五萬元~未滿七萬元	1710	1773.1	94.6	1315	1389.8	2048.9	8303.06	30	130000
	七萬元~未滿十萬元	1455	1658.9	93.1	1101	1294.2	2879.6	16238.30	1	400000
	十萬元以上	1648	1963.0	94.5	1266	1548.5	3026.8	19498.00	50	400100
	不詳	1417	1421.5	92.3	1007	1053.2	3136.5	22447.70	1	600000

<sup>1</sup>Mean:平均自費額

Std:標準差

Min:最少自費額

Max:最多自費額

表 B60.12-64 歲完訪樣本過去 1 個月內有無看西醫門診與平均看西醫次數

		完訪 樣本數	加權 樣本數	有看西醫 %	完訪 樣本數	加權 樣本數	Mean <sup>1</sup>	Std <sup>1</sup>	Min <sup>1</sup>	Max <sup>1</sup>
	總數	19176	19678.1	27.9	5315	5445.8	1.8	1.65	1	30
性別										
	男性	9155	9924.6	25.7	2264	2532.7	1.8	1.81	1	30
	女性	10021	9753.4	30.1	3051	2913.1	1.8	1.51	1	24
年齡層										
	12~17	2304	2148.8	22.3	510	478.0	1.6	1.07	1	10
	18~24	2567	2520.1	24.1	628	605.6	1.7	1.40	1	14
	25~39	6055	6380.1	24.6	1507	1565.0	1.8	1.31	1	10
	40~64	8237	8611.7	32.8	2664	2787.9	1.9	1.93	1	30
都市化程度										
	區	5759	6054.3	28.0	1591	1673.8	1.8	1.33	1	12
	市	4387	5447.7	27.8	1234	1509.5	1.9	1.94	1	30
	鎮	3631	3591.7	27.9	994	993.9	1.8	1.78	1	21
	鄉	5399	4584.5	27.9	1496	1268.7	1.9	1.59	1	30
性別*都市化程度										
	男性 區	2644	2955.7	26.5	685	776.8	1.8	1.45	1	12
	市	1965	2661.1	26.3	495	696.5	1.9	2.17	1	30
	鎮	1765	1829.8	24.1	412	436.0	1.8	2.03	1	21
	鄉	2781	2478.1	25.4	672	623.5	1.9	1.71	1	30
	女性 區	3115	3098.6	29.3	906	897.0	1.7	1.22	1	12
	市	2422	2786.6	29.3	739	813.0	1.9	1.78	1	18
	鎮	1866	1761.8	31.9	582	557.9	1.8	1.59	1	15
	鄉	2618	2106.4	30.8	824	645.2	1.9	1.49	1	24
家戶收入										
	未滿三萬元	3688	3139.5	29.5	1078	915.5	2.0	1.93	1	30
	三萬元~未滿五萬元	3993	4036.2	28.1	1132	1123.2	1.9	1.63	1	21
	五萬元~未滿七萬元	3357	3494.9	27.7	901	966.7	1.8	1.77	1	24
	七萬元~未滿十萬元	2644	3054.0	26.8	717	815.7	1.7	1.43	1	20
	十萬元以上	2653	3142.3	28.0	739	872.7	1.8	1.41	1	10
	不詳	2841	2811.1	27.2	748	752.1	1.8	1.46	1	14

<sup>1</sup>Mean:平均次數

Std:標準差

Min:最少次數

Max:最多次數

表 B61.12-64 歲完訪樣本最近 1 次看西醫門診有無使用健保卡與平均自費金額(單位:元)

	完訪 樣本數	加權 樣本數	有使用 健保卡 %	完訪 樣本數	加權 樣本數	Mean <sup>1</sup>	Std <sup>1</sup>	Min <sup>1</sup>	Max <sup>1</sup>
總數	5374	5490.0	98.7	4309	4587.3	255.8	975.24	0	33050
性別									
男性	2286	2553.1	98.7	1783	2096.3	231.3	561.94	0	33050
女性	3088	2936.9	98.7	2526	2491.1	276.4	1182.76	10	32000
年齡層									
12~17	512	479.3	99.4	364	364.5	158.8	75.20	30	720
18~24	632	608.2	98.9	518	515.7	205.1	320.88	20	4950
25~39	1517	1572.1	98.5	1284	1362.7	240.5	653.33	0	19200
40~64	2707	2820.9	98.7	2141	2339.4	291.2	1276.37	10	33050
都市化程度									
區	1609	1691.3	98.6	1299	1399.4	277.1	883.25	10	33050
市	1247	1515.8	98.7	1022	1320.0	303.8	1702.98	15	32000
鎮	1006	1003.1	98.7	801	811.6	203.2	207.86	50	5082
鄉	1512	1279.8	98.8	1187	1056.4	208.0	260.92	0	6000
性別*都市化程度									
男性 區	688	782.4	98.8	542	623.7	283.6	968.11	10	33050
男性 市	500	699.2	98.5	398	613.8	232.1	260.79	25	1850
男性 鎮	418	441.3	99.0	323	355.3	192.1	149.26	50	2240
男性 鄉	680	630.2	98.7	520	503.5	193.3	188.85	0	3800
女性 區	921	908.9	98.5	757	775.6	271.9	817.73	10	19200
女性 市	747	816.6	98.8	624	706.2	366.1	2167.96	15	32000
女性 鎮	588	561.8	98.4	478	456.3	211.8	239.30	50	5082
女性 鄉	832	649.6	99.0	667	552.9	221.3	305.17	20	6000
家戶收入									
未滿三萬元	1094	925.1	98.5	796	712.8	245.2	388.91	10	8000
三萬元~未滿五萬元	1146	1135.9	98.9	925	929.7	315.7	1777.3	0	32000
五萬元~未滿七萬元	905	968.5	99.2	750	833.6	232.0	786.44	10	33050
七萬元~未滿十萬元	720	817.9	99.3	615	729.4	270.8	902.68	10	19200
十萬元以上	743	878.4	98.3	617	744.7	233.9	226.41	30	2240
不詳	766	764.2	97.9	606	637.2	219.6	309.46	20	6560

<sup>1</sup>Mean:平均自費額

Std:標準差

Min:最少自費額

Max:最多自費額

表 B62.12-64 歲完訪樣本過去 1 個月內有無看中醫門診與平均看中醫次數

		完訪 樣本數	加權 樣本數	有看中醫 %	完訪 樣本數	加權 樣本數	Mean <sup>1</sup>	Std <sup>1</sup>	Min <sup>1</sup>	Max <sup>1</sup>
	總數	19189	19688.6	10.8	1986	2099.8	2.5	2.62	1	30
性別										
	男性	9166	9935.1	8.0	698	791.7	2.6	2.96	1	25
	女性	10023	9753.5	13.6	1288	1308.0	2.5	2.41	1	30
年齡層										
	12~17	2305	2149.5	9.4	205	199.8	2.1	1.69	1	12
	18~24	2569	2521.2	9.6	249	241.2	2.0	1.93	1	15
	25~39	6061	6387.2	12.0	680	765.4	2.6	2.63	1	25
	40~64	8241	8613.3	10.6	852	893.4	2.7	2.92	1	30
都市化程度										
	區	5764	6059.7	11.1	634	663.3	2.7	2.84	1	27
	市	4388	5447.8	11.8	490	634.2	2.5	2.75	1	30
	鎮	3635	3594.2	10.0	371	355.0	2.4	2.42	1	20
	鄉	5402	4586.9	9.8	491	447.3	2.4	2.29	1	25
性別*都市化程度										
	男性 區	2650	2962.6	7.7	208	227.0	3.1	3.7	1	25
	市	1965	2661.1	8.9	171	236.7	2.3	2.14	1	16
	鎮	1768	1831.5	8.1	137	144.3	2.1	2.54	1	20
	鄉	2783	2480.0	7.4	182	183.8	2.7	2.90	1	25
	女性 區	3114	3097.1	14.4	426	436.3	2.6	2.29	1	27
	市	2423	2786.7	14.5	319	397.5	2.6	3.02	1	30
	鎮	1867	1762.7	12.0	234	210.7	2.6	2.33	1	20
	鄉	2619	2107.0	12.7	309	263.6	2.2	1.82	1	14
家戶收入										
	未滿三萬元	3691	3140.8	9.0	321	277.0	2.6	2.55	1	27
	三萬元~未滿五萬元	3994	4036.8	10.9	421	429.9	2.6	2.82	1	30
	五萬元~未滿七萬元	3357	3494.9	11.7	374	406.5	2.3	2.06	1	15
	七萬元~未滿十萬元	2645	3054.6	11.8	294	357.8	2.7	3.04	1	25
	十萬元以上	2654	3144.1	11.4	298	356.5	2.4	2.43	1	15
	不詳	2848	2817.3	10.0	278	272.2	2.6	2.72	1	20

<sup>1</sup>Mean:平均次數

Std:標準差

Min:最少次數

Max:最多次數

表 B63.12-64 歲完訪樣本最近 1 次看中醫門診有無使用健保卡與平均自費金額(單位:元)

	完訪 樣本數	加權 樣本數	有使用 健保卡 %	完訪 樣本數	加權 樣本數	Mean <sup>1</sup>	Std <sup>1</sup>	Min <sup>1</sup>	Max <sup>1</sup>
總數	2013	2124.8	87.4	1724	1853.3	284.2	633.63	10	14000
性別									
男性	705	797.3	85.3	580	666.2	250.0	445.62	20	8000
女性	1308	1327.5	88.7	1144	1187.1	303.4	709.62	10	14000
年齡層									
12~17	207	203.0	86.8	148	143.3	228.3	256.93	50	1500
18~24	250	241.6	91.3	209	204.5	220.2	368.66	50	4590
25~39	682	766.8	87.0	620	703.4	336.1	901.01	20	14000
40~64	874	913.4	86.9	747	802.1	265.0	445.11	10	8000
都市化程度									
區	646	673.5	86.3	564	604.5	299.3	517.47	20	4500
市	496	640.9	87.4	424	564.3	304.6	624.41	10	4590
鎮	376	359.1	90.7	321	292.6	206.4	273.88	20	2500
鄉	495	451.2	86.5	415	391.9	289.7	919.38	30	14000
性別*都市化程度									
男性 區	210	227.9	88.0	180	201.5	239.0	419.81	50	4500
男性 市	172	237.6	82.2	136	199.7	312.9	627.62	40	4590
男性 鎮	141	148.0	89.0	111	105.5	179.3	240.09	20	2500
男性 鄉	182	183.8	83.0	153	159.6	231.9	384.89	50	8000
女性 區	436	445.7	85.5	384	403.0	329.5	555.31	20	3840
女性 市	324	403.3	90.5	288	364.7	300.0	623.92	10	4000
女性 鎮	235	211.1	91.9	210	187.1	221.6	289.70	50	2000
女性 鄉	313	267.5	89.0	262	232.3	329.4	1118.49	30	14000
家戶收入									
未滿三萬元	325	281.1	91.4	249	228.0	199.0	331.06	10	8000
三萬元~未滿五萬元	431	438.2	88.9	376	385.0	282.1	941.13	50	14000
五萬元~未滿七萬元	375	407.3	86.7	327	359.5	273.3	482.23	20	3100
七萬元~未滿十萬元	297	361.2	81.6	268	323.0	314.4	531.99	50	3500
十萬元以上	299	356.4	87.8	265	321.6	316.2	577.07	20	4000
不詳	286	280.6	89.3	239	236.2	301.6	617.55	50	4590

<sup>1</sup>Mean:平均自費額  
Std:標準差  
Min:最少自費額  
Max:最多自費額

表 B64.12-64 歲完訪樣本過去 1 年內做過血壓、血糖或血脂肪檢查之情形

	完訪 樣本數	加權 樣本數	有量過血壓 %	完訪 樣本數	加權 樣本數	有做過抽血或 扎針驗空腹血糖 %
總數	19180	19682.4	70.4	19056	19554.4	35.9
性別						
男性	9158	9929.6	69.4	9086	9852.4	36.6
女性	10022	9752.8	71.4	9970	9702.0	35.1
年齡層						
12~17	2305	2149.5	37.0	2291	2139.3	16.6
18~24	2567	2520.1	63.2	2547	2502.5	29.5
25~39	6056	6382.9	68.7	6026	6348.5	33.8
40~64	8239	8612.5	82.0	8179	8546.8	44.0
都市化程度						
區	5766	6062.0	71.1	5726	6017.9	37.3
市	4384	5446.4	71.8	4357	5415.4	35.3
鎮	3632	3592.0	70.0	3621	3577.7	35.0
鄉	5398	4582.1	68.2	5352	4543.4	35.3
性別*都市化程度						
男性 區	2650	2963.1	71.0	2627	2935.0	37.7
市	1962	2660.5	70.8	1946	2637.9	35.4
鎮	1767	1830.9	68.1	1757	1821.0	36.8
鄉	2779	2475.0	67.1	2756	2458.5	36.4
女性 區	3116	3098.9	71.3	3099	3082.9	37.0
市	2422	2785.8	72.7	2411	2777.5	35.2
鎮	1865	1761.0	71.9	1864	1756.7	33.0
鄉	2619	2107.1	69.5	2596	2084.9	34.1
家戶收入						
未滿三萬元	3689	3138.3	67.6	3657	3110.9	30.3
三萬元~未滿五萬元	3990	4034.6	68.2	3975	4015.4	33.4
五萬元~未滿七萬元	3353	3492.5	69.5	3340	3480.1	34.7
七萬元~未滿十萬元	2646	3055.6	75.0	2632	3040.8	39.9
十萬元以上	2653	3143.3	77.6	2629	3116.7	43.8
不詳	2849	2818.1	64.9	2823	2790.5	33.9

表 B64.12-64 歲完訪樣本過去 1 年內做過血壓、血糖或血脂肪檢查之情形(續)

	完訪 樣本數	加權 樣本數	有做過抽血或 扎針驗飯後血糖 %	完訪 樣本數	加權 樣本數	有做過 血脂肪檢查 %
總數	19077	19565.2	8.4	19021	19498.2	34.2
性別						
男性	9103	9866.2	8.1	9083	9833.6	36.1
女性	9974	9699.1	8.8	9938	9664.6	32.4
年齡層						
12~17	2294	2139.6	3.2	2284	2123.4	13.3
18~24	2555	2507.0	4.7	2545	2499.6	24.3
25~39	6033	6356.6	6.8	6016	6333.5	33.4
40~64	8182	8544.7	12.1	8163	8524.4	43.0
都市化程度						
區	5733	6020.9	9.9	5718	6008.3	36.8
市	4363	5421.0	8.0	4343	5387.3	33.3
鎮	3619	3575.6	7.9	3610	3563.9	32.7
鄉	5362	4547.8	7.4	5350	4538.7	33.1
性別*都市化程度						
男性 區	2630	2934.1	9.3	2625	2933.5	38.2
市	1953	2649.5	7.3	1946	2633.2	35.8
鎮	1756	1818.7	8.6	1755	1814.0	35.6
鄉	2764	2463.8	7.0	2757	2452.9	34.1
女性 區	3103	3086.7	10.4	3093	3074.7	35.5
市	2410	2771.5	8.7	2397	2754.1	30.9
鎮	1863	1756.9	7.2	1855	1750.0	29.7
鄉	2598	2084.0	7.8	2593	2085.8	31.8
家戶收入						
未滿三萬元	3659	3108.7	8.4	3649	3096.0	26.7
三萬元~未滿五萬元	3978	4018.2	7.3	3964	3995.5	30.3
五萬元~未滿七萬元	3344	3485.3	7.3	3334	3466.9	34.7
七萬元~未滿十萬元	2635	3043.9	9.1	2632	3038.4	39.7
十萬元以上	2636	3122.3	12.7	2636	3123.0	43.6
不詳	2825	2786.8	5.9	2806	2778.3	31.1

表 B65.女性 40-64 歲完訪樣本做乳房超音波或乳房攝影檢查之情形

	完訪 樣本數	加權 樣本數	有做過 乳房超音波 %	有做過 乳房攝影檢查 %	兩種 都有做過 %	兩種 都沒做過 %
總數	4457	4302.9	14.5	11.8	21.8	51.9
都市化程度						
區	1411	1437.1	15.0	10.3	28.5	46.2
市	1079	1211.6	15.6	10.6	19.8	54.1
鎮	801	736.7	13.6	14.6	18.0	53.9
鄉	1166	917.5	12.7	13.5	17.3	56.5
家戶收入						
未滿三萬元	1221	1002.1	12.8	11.7	16.6	58.9
三萬元～未滿五萬元	944	928.0	13.7	9.2	18.9	58.2
五萬元～未滿七萬元	676	641.2	15.6	11.6	23.6	49.2
七萬元～未滿十萬元	471	532.0	15.9	13.9	26.2	44.0
十萬元以上	556	626.5	16.7	14.2	30.6	38.6
不詳	589	573.0	13.6	11.7	20.1	54.6



表 B66.女性 40-64 歲完訪樣本沒做過或超過兩年沒做過乳癌篩檢(乳房超音波或乳房攝影檢查)的原因可複選)

	完訪 樣本數	加權 樣本數	A <sup>1</sup> %	B <sup>1</sup> %	C <sup>1</sup> %	D <sup>1</sup> %	E <sup>1</sup> %	F <sup>1</sup> %	G <sup>1</sup> %	H <sup>1</sup> %	I <sup>1</sup> %	J <sup>1</sup> %
總數	3145	2977.4	56.4	1.4	23.8	6.9	3.6	2.3	4.1	3.9	2.5	10.4
都市化程度												
區	957	932.4	59.1	0.8	24.7	8.6	3.1	2.6	4.8	2.0	2.1	10.5
市	780	849.2	57.7	1.2	20.8	6.6	2.6	2.4	4.1	4.0	2.0	11.4
鎮	566	523.7	51.7	1.8	25.1	4.7	4.4	1.9	5.0	5.7	3.0	11.4
鄉	842	672.2	54.7	1.9	25.2	6.6	5.0	1.9	2.4	4.9	3.5	8.1
家戶收入												
未滿三萬元	898	747.3	56.6	1.2	19.5	6.7	4.6	2.8	2.8	5.2	2.4	10.7
三萬元～未滿五萬元	727	720.4	58.9	0.8	23.4	6.3	3.2	3.0	4.7	3.7	2.8	10.0
五萬元～未滿七萬元	472	422.2	52.4	1.6	28.8	6.8	4.0	1.3	3.8	3.3	3.9	10.4
七萬元～未滿十萬元	293	331.0	51.4	1.6	30.8	9.7	1.6	2.1	6.6	3.9	1.9	10.7
十萬元以上	335	353.4	58.2	0.5	23.8	5.3	3.0	0.9	4.9	2.0	2.1	11.8
不詳	420	403.0	58.3	2.9	21.3	7.6	4.6	2.4	2.9	4.0	1.8	9.0

<sup>1</sup>A:覺得身體健康沒有需要

B:年紀大了不用做

C:太忙沒有時間

D:覺得不好意思

E:不知道為什麼要做

F:怕被檢查出有疾病

G:乳房攝影檢查過程不舒服會痛

H:不知道有這個檢查

I:太貴，不想花錢

J:其他原因

表 B67.50-64 歲完訪樣本做大腸癌篩檢(糞便潛血檢查、乙狀結腸鏡或結腸鏡)之情形

		完訪 樣本數	加權 樣本數	有做過 糞便潛血檢查 %	完訪 樣本數	加權 樣本數	有做過 乙狀結腸或結腸鏡 %
	總數	4282	4397.1	35.0	4288	4404.6	16.7
性別							
	男性	1865	2173.3	31.8	1867	2175.4	17.7
	女性	2417	2223.8	38.1	2421	2229.1	15.8
都市化程度							
	區	1286	1425.0	37.2	1288	1426.1	19.0
	市	952	1164.4	34.3	950	1164.6	17.5
	鎮	786	746.5	34.4	790	748.7	14.7
	鄉	1258	1061.2	33.1	1260	1065.2	14.3
性別*都市化程度							
	男性 區	528	681.0	33.9	528	681.0	20.7
	市	382	544.7	31.6	382	544.7	19.7
	鎮	346	371.1	27.3	347	371.5	14.1
	鄉	609	576.5	32.2	610	578.2	14.4
	女性 區	758	744.0	40.2	760	745.0	17.5
	市	570	619.7	36.7	568	619.9	15.5
	鎮	440	375.4	41.4	443	377.2	15.3
	鄉	649	484.7	34.2	650	487.0	14.1
家戶收入							
	未滿三萬元	1306	1107.9	28.7	1308	1110.4	13.3
	三萬元～未滿五萬元	833	865.8	31.1	837	869.2	14.2
	五萬元～未滿七萬元	582	608.0	36.6	582	608.0	13.1
	七萬元～未滿十萬元	418	503.5	39.6	418	503.5	21.4
	十萬元以上	513	618.5	47.6	512	618.0	24.9
	不詳	630	693.5	33.8	631	695.5	17.8

表 B68.50-64 歲完訪樣本沒做過大腸癌篩檢(糞便潛血檢查、乙狀結腸鏡或結腸鏡檢查)的原因 (可複選)

	完訪 樣本數	加權 樣本數	A <sup>1</sup> %	B <sup>1</sup> %	C <sup>1</sup> %	D <sup>1</sup> %	E <sup>1</sup> %	F <sup>1</sup> %	G <sup>1</sup> %	H <sup>1</sup> %	I <sup>1</sup> %
總數	2587	2580.5	75.2	0.9	10.5	1.2	5.1	2.3	1.7	7.3	6.3
性別											
男性	1208	1343.3	75.9	0.6	8.5	0.7	5.4	1.5	0.9	9.1	6.3
女性	1379	1237.2	74.5	1.3	12.6	1.6	4.8	3.2	2.6	5.4	6.4
都市化程度											
區	714	789.6	75.3	0.7	13.0	0.7	4.0	3.0	2.7	6.9	6.7
市	581	692.4	79.4	1.0	7.6	1.2	4.1	2.0	1.0	5.0	7.0
鎮	473	442.8	77.3	1.2	8.6	2.2	7.3	2.1	1.4	7.0	5.1
鄉	819	655.7	69.4	0.9	11.8	0.9	6.1	2.0	1.6	10.6	6.0
性別*都市化程度											
男性 區	318	397.0	74.5	0.2	12.2	0.0	5.1	1.2	2.2	10.1	5.9
男性 市	239	337.2	79.9	1.4	5.5	1.5	3.3	1.1	0.2	5.2	9.3
男性 鎮	229	244.1	78.2	0.2	8.1	2.0	7.7	2.5	0.3	7.3	5.2
男性 鄉	422	365.1	72.2	0.4	7.5	0.0	6.2	1.6	0.5	12.8	4.6
女性 區	396	392.6	76.1	1.3	13.7	1.5	2.8	4.8	3.1	3.6	7.5
女性 市	342	355.2	78.8	0.6	9.5	0.9	4.8	2.9	1.7	4.8	4.9
女性 鎮	244	198.7	76.3	2.5	9.2	2.4	6.9	1.5	2.7	6.7	5.0
女性 鄉	397	290.6	65.9	1.4	17.3	2.0	6.1	2.5	3.0	7.8	7.9
家戶收入											
未滿三萬元	856	733.8	71.3	1.7	10.3	0.8	7.6	2.2	1.6	8.3	7.4
三萬元~未滿五萬元	537	544.5	75.1	0.8	15.0	1.3	4.2	2.0	0.3	9.0	4.6
五萬元~未滿七萬元	370	357.3	78.9	0.5	8.4	0.7	3.3	4.3	2.3	7.3	3.9
七萬元~未滿十萬元	219	258.1	77.0	0.5	7.5	1.1	3.5	2.7	2.4	6.7	8.4
十萬元以上	224	275.7	79.9	0.3	8.7	1.5	5.7	0.8	1.8	3.8	6.4
不詳	381	411.2	75.1	0.7	9.7	1.8	4.0	1.9	2.9	6.1	7.7

- <sup>1</sup>A:覺得身體健康沒有需要  
 B:年紀大了不用做  
 C:太忙沒有時間  
 D:覺得不好意思  
 E:不知道為什麼要做  
 F:怕被檢查出有疾病  
 G:鏡檢的檢查過程不舒服  
 H:不知道有這個檢查  
 I:其他原因

表 B69.12-64 歲完訪樣本過去 1 年內接受流感疫苗預防注射與注射後出現的症狀(逐項探問)

		完訪 樣本數	加權 樣本數	有接受過		A <sup>1</sup> %	B <sup>1</sup> %	C <sup>1</sup> %	D <sup>1</sup> %	E <sup>1</sup> %	
				流感疫苗注射 %	完訪 樣本數						
總數		19179	19680.9	6.9	1383	1350.7	14.3	2.7	18.1	12.0	0.7
性別											
	男性	9157	9927.4	6.1	557	604.5	8.4	1.9	15.5	7.4	0.8
	女性	10022	9753.5	7.7	826	746.2	19.1	3.4	20.2	15.7	0.6
年齡層											
	12~17	2303	2147.2	8.8	214	188.8	14.0	1.8	17.0	10.9	2.8
	18~24	2569	2521.2	4.6	122	116.0	9.9	3.2	28.6	14.6	.0.0
	25~39	6058	6384.4	5.9	381	376.5	20.5	3.6	26.2	17.4	1.1
	40~64	8236	8610.7	7.8	662	666.2	11.8	2.4	12.1	8.8	.0.0
都市化程度											
	區	5766	6061.3	7.5	444	454.8	14.4	2.8	17.9	14.1	0.8
	市	4380	5441.9	6.1	312	328.8	18.6	2.6	24.0	11.9	0.8
	鎮	3632	3592.1	7.5	283	267.8	11.5	2.5	14.0	8.5	0.3
	鄉	5401	4585.5	6.5	344	299.4	12.1	3.1	15.7	11.9	0.9
性別*都市化程度											
	男性 區	2649	2962.1	6.7	177	199.7	9.9	2.3	17.0	10.6	1.3
	市	1961	2657.2	5.4	129	142.7	11.3	0.5	21.5	4.3	0.3
	鎮	1766	1830.3	7.1	122	129.2	6.2	1.5	12.1	6.7	0.5
	鄉	2781	2477.8	5.4	129	132.8	5.2	3.1	10.1	6.3	1.1
	女性 區	3117	3099.3	8.2	267	255.0	17.9	3.1	18.5	16.8	0.4
	市	2419	2784.8	6.7	183	186.1	24.1	4.1	25.9	17.8	1.3
	鎮	1866	1761.8	7.9	161	138.5	16.5	3.3	15.8	10.2	.0.0
	鄉	2620	2107.7	7.9	215	166.6	17.6	3.1	20.2	16.3	0.8
家戶收入											
	未滿三萬元	3684	3136.4	6.2	239	192.4	11.6	1.2	10.1	6.8	0.4
	三萬元~未滿五萬元	3992	4035.5	6.0	254	240.2	15.4	3.1	18.7	11.8	1.2
	五萬元~未滿七萬元	3356	3493.6	5.6	211	197.0	17.0	4.4	21.3	12.4	1.0
	七萬元~未滿十萬元	2645	3055.2	7.0	212	215.2	13.4	3.2	19.7	17.1	0.2
	十萬元以上	2653	3142.9	10.1	274	318.6	16.3	1.6	21.2	12.8	0.2
	不詳	2849	2817.3	6.7	193	187.2	10.8	3.3	15.3	9.7	1.6

<sup>1</sup>A:接種部位局部疼痛、紅腫

B:發燒

C:肌肉傷

D:倦怠感

E:過敏

表 B70.12-64 歲完訪樣本每次開車或坐在汽車前座時，繫安全帶的情形

	完訪 樣本數	加權 樣本數	從未或 幾乎不繫 %	偶爾繫 %	幾乎或 多數會繫 %	每次都繫 %	很少開車 或坐前座 或從沒坐過車 %
總數	19195	19691.9	1.4	6.9	6.0	78.2	7.5
性別							
男性	9166	9934.8	1.3	7.3	7.1	78.1	6.2
女性	10029	9757.1	1.6	6.5	4.9	78.2	8.8
年齡層							
12~17	2305	2149.5	3.6	12.7	6.5	58.1	19.2
18~24	2569	2521.2	1.9	11.1	6.4	71.9	8.7
25~39	6062	6386.9	1.1	7.8	7.1	80.6	3.4
40~64	8246	8616.9	1.0	3.6	5.0	83.2	7.3
都市化程度							
區	5769	6064.1	1.3	5.1	3.8	83.2	6.6
市	4389	5448.0	1.4	5.7	6.8	78.6	7.5
鎮	3636	3594.7	1.3	7.6	7.0	77.0	7.1
鄉	5401	4585.2	1.7	10.1	7.2	71.9	9.1
性別*都市化程度							
男性 區	2651	2963.5	1.0	5.4	4.4	83.9	5.4
市	1965	2661.1	1.2	5.9	8.1	78.5	6.4
鎮	1768	1831.5	1.5	7.6	8.5	76.4	6.0
鄉	2782	2478.7	1.5	11.0	8.1	72.2	7.2
女性 區	3118	3100.5	1.7	4.9	3.2	82.5	7.7
市	2424	2786.9	1.5	5.6	5.6	78.7	8.6
鎮	1868	1763.2	1.1	7.7	5.5	77.6	8.2
鄉	2619	2106.5	1.9	9.2	6.1	71.5	11.3
家戶收入							
未滿三萬元	3692	3141.4	2.5	7.1	5.0	71.0	14.5
三萬元~未滿五萬元	3994	4035.9	1.1	7.2	6.1	76.9	8.7
五萬元~未滿七萬元	3357	3494.9	1.4	6.8	6.1	80.2	5.5
七萬元~未滿十萬元	2646	3055.6	0.8	5.9	7.1	82.1	4.1
十萬元以上	2654	3144.1	0.7	5.5	5.8	84.5	3.4
不詳	2852	2819.9	2.1	9.2	5.9	74.0	8.7

表 B71.12-64 歲完訪樣本每次騎乘或搭乘摩托車時，戴安全帽的情形

	完訪 樣本數	加權 樣本數	從未或 幾乎不戴 %	偶爾戴 %	幾乎或 多數會戴 %	每次都戴 %	很少搭乘機車 或從不搭乘機車 %
總數	19196	19694.0	2.8	3.4	4.2	82.2	7.5
性別							
男性	9166	9935.8	2.7	4.3	5.0	80.5	7.5
女性	10030	9758.3	2.9	2.4	3.3	83.9	7.5
年齡層							
12~17	2305	2149.5	4.5	10.0	7.7	70.0	7.8
18~24	2569	2521.2	0.6	2.4	4.8	90.2	2.1
25~39	6063	6388.2	1.7	3.0	4.5	85.9	5.0
40~64	8246	8617.7	3.9	2.3	2.9	80.1	10.8
都市化程度							
區	5769	6064.1	3.8	1.8	3.3	81.8	9.3
市	4389	5448.0	2.0	1.7	2.9	88.0	5.4
鎮	3635	3594.3	2.3	3.8	4.0	82.6	7.3
鄉	5403	4587.7	2.9	7.1	6.9	75.4	7.7
性別*都市化程度							
男性 區	2651	2963.5	2.8	2.3	4.3	81.0	9.5
男性 市	1965	2661.1	2.6	1.9	3.5	86.8	5.2
男性 鎮	1767	1831.2	2.3	5.1	4.7	81.0	7.0
男性 鄉	2783	2480.0	3.0	8.7	7.7	72.6	8.0
女性 區	3118	3100.5	4.6	1.4	2.4	82.6	9.0
女性 市	2424	2786.9	1.5	1.5	2.3	89.1	5.7
女性 鎮	1868	1763.2	2.2	2.5	3.4	84.2	7.7
女性 鄉	2620	2107.7	2.7	5.3	5.9	78.8	7.4
家戶收入							
未滿三萬元	3691	3141.0	2.8	4.5	5.7	78.9	8.1
三萬元~未滿五萬元	3995	4037.3	1.8	3.5	4.0	85.3	5.4
五萬元~未滿七萬元	3357	3494.9	2.6	3.1	4.2	84.7	5.4
七萬元~未滿十萬元	2646	3055.6	2.6	2.2	3.7	84.3	7.2
十萬元以上	2654	3144.1	4.3	1.9	2.6	79.1	12.2
不詳	2853	2821.1	3.0	5.2	5.1	79.3	7.4

表 B72.12-64 歲完訪樣本平常使用腳踏車時，戴安全帽的情形

	完訪 樣本數	加權 樣本數	完全不戴 %	很少戴 %	有時候會戴 %	經常戴 %	每次都會戴 %
總數	6765	6720.7	82.1	4.8	3.5	2.8	6.8
性別							
男性	3521	3715.0	79.3	4.7	3.8	3.7	8.6
女性	3244	3005.7	85.5	5.0	3.1	1.8	4.7
年齡層							
12~17	1476	1246.4	74.4	7.5	5.6	4.5	8.0
18~24	674	646.8	90.7	3.2	1.6	1.2	3.3
25~39	1809	1858.2	80.2	5.2	3.7	2.6	8.3
40~64	2802	2959.9	84.7	3.7	2.9	2.6	6.1
都市化程度							
區	1768	1888.1	80.6	5.1	3.5	3.0	7.9
市	1501	1749.3	80.9	3.9	4.0	3.4	7.9
鎮	1417	1336.9	81.5	7.3	3.0	2.8	5.5
鄉	2079	1746.4	85.3	3.5	3.5	2.1	5.6
性別*都市化程度							
男性 區	912	1041.9	77.6	4.6	4.1	4.4	9.3
男性 市	740	943.7	76.9	3.7	4.3	4.5	10.6
男性 鎮	756	751.3	79.3	7.4	4.1	2.3	6.9
男性 鄉	1113	978.1	83.5	3.5	2.9	3.1	7.2
女性 區	856	846.2	84.3	5.7	2.7	1.2	6.1
女性 市	761	805.6	85.6	4.1	3.6	2.1	4.7
女性 鎮	661	585.6	84.2	7.1	1.5	3.4	3.8
女性 鄉	966	768.3	87.6	3.5	4.3	0.9	3.7
家戶收入							
未滿三萬元	1296	1075.0	85.9	5.3	2.1	3.1	3.7
三萬元~未滿五萬元	1333	1294.6	84.1	4.8	2.8	3.1	5.1
五萬元~未滿七萬元	1176	1162.0	82.5	5.0	4.2	2.5	5.8
七萬元~未滿十萬元	983	1105.6	81.8	3.4	4.0	2.6	8.3
十萬元以上	926	1052.0	75.9	5.7	3.9	3.4	11.1
不詳	1051	1031.4	81.6	4.6	4.0	2.4	7.5

表 B73.12-64 歲完訪樣本曾經喝酒經驗<sup>1</sup>與最近 1 次喝酒情形

	完訪 樣本數	加權 樣本數	曾喝過酒 <sup>2</sup> %	完訪 樣本數	加權 樣本數	A <sup>3</sup> %	B <sup>3</sup> %	C <sup>3</sup> %	D <sup>3</sup> %	E <sup>3</sup> %
總數	19193	19687.0	56.7	10167	11140.0	35.1	17.0	18.3	11.2	18.5
性別										
男性	9165	9930.6	70.0	6203	6944.2	42.1	16.9	16.6	9.0	15.5
女性	10028	9756.4	43.1	3964	4195.9	23.6	17.1	21.1	14.8	23.4
年齡層										
12~17	2304	2148.6	25.7	536	551.1	16.6	13.8	19.8	17.9	32.0
18~24	2568	2519.8	64.5	1598	1623.0	24.6	21.9	23.7	14.2	15.6
25~39	6063	6388.2	64.2	3718	4098.4	34.5	18.7	19.9	11.2	15.7
40~64	8245	8613.1	56.5	4310	4858.8	41.2	14.3	15.1	9.3	20.1
都市化程度										
區	5766	6058.0	57.9	3102	3504.3	33.8	17.4	19.5	12.1	17.2
市	4389	5448.0	58.4	2400	3177.2	33.0	16.7	19.6	11.5	19.2
鎮	3636	3594.7	57.0	1941	2040.7	38.7	17.0	18.5	9.5	16.3
鄉	5402	4586.3	52.8	2724	2417.9	36.8	16.6	14.9	10.7	21.1
性別*都市化程度										
男性 區	2649	2958.4	71.3	1817	2108.8	40.7	17.4	18.0	9.6	14.3
男性 市	1965	2661.1	70.2	1357	1865.7	39.4	17.0	18.6	9.5	15.6
男性 鎮	1768	1831.5	71.8	1224	1310.4	46.8	16.4	16.9	7.4	12.5
男性 鄉	2783	2479.6	67.0	1805	1659.4	43.2	16.5	12.6	8.7	19.1
女性 區	3117	3099.6	45.1	1285	1395.5	23.3	17.5	21.8	15.8	21.6
女性 市	2424	2786.9	47.1	1043	1311.5	23.9	16.5	21.0	14.4	24.3
女性 鎮	1868	1763.2	41.6	717	730.3	24.1	18.2	21.2	13.3	23.2
女性 鄉	2619	2106.7	36.1	919	758.6	22.9	16.7	20.0	15.0	25.4
家戶收入										
未滿三萬元	3691	3137.3	50.1	1747	1568.8	38.6	14.2	14.1	9.1	24.1
三萬元~未滿五萬元	3993	4035.4	54.6	2108	2202.0	36.2	15.8	17.1	11.6	19.4
五萬元~未滿七萬元	3357	3494.9	60.9	1890	2127.4	35.3	16.2	18.5	12.0	18.0
七萬元~未滿十萬元	2646	3055.6	61.9	1544	1887.8	33.4	18.4	19.2	12.1	16.9
十萬元以上	2654	3144.1	65.4	1634	2054.4	34.0	18.9	21.7	11.6	13.8
不詳	2852	2819.6	46.3	1244	1299.7	33.1	18.4	18.9	9.4	20.3

<sup>1</sup> 包括各種酒類、保力達 B、維士比與藥酒，但不包括煮菜時加進去的酒或舔一下

<sup>2</sup> 偶爾或應酬時才喝也算

<sup>3</sup> A:最近 7 天

B:超過 1 星期至 1 個月內

C:超過 1 個月至半年內

D:超過半年至 1 年內

E:超過 1 年以上



表 B74.12-64 歲完訪樣本最近 1 次喝醉酒的時間

	完訪 樣本數	加權 樣本數	A <sup>1</sup> %	B <sup>1</sup> %	C <sup>1</sup> %	D <sup>1</sup> %	E <sup>1</sup> %	F <sup>1</sup> %
總數	8302	9066.0	52.6	3.2	3.5	6.2	6.9	27.7
性別								
男性	5260	5855.1	43.1	4.3	4.1	7.4	8.4	32.7
女性	3042	3210.9	69.9	1.1	2.3	4.1	4.1	18.5
年齡層								
12~17	351	374.9	82.5	1.2	1.7	5.9	5.1	3.7
18~24	1363	1367.6	64.7	1.9	3.3	7.2	6.8	16.1
25~39	3116	3447.4	48.6	3.9	4.1	7.7	7.8	28.0
40~64	3468	3869.1	49.0	3.2	3.1	4.7	6.2	33.9
都市化程度								
區	2532	2894.9	53.6	2.5	3.0	5.4	6.9	28.6
市	1942	2567.8	53.2	3.0	3.1	6.6	7.5	26.6
鎮	1624	1705.7	49.6	4.1	3.8	6.8	6.0	29.6
鄉	2204	1897.6	52.8	3.5	4.4	6.3	7.0	26.1
性別*都市化程度								
男性 區	1541	1802.1	43.3	3.2	3.8	7.2	7.8	34.8
男性 市	1152	1574.7	42.8	4.5	2.9	7.8	10.4	31.7
男性 鎮	1065	1146.4	40.6	5.6	4.6	7.2	6.9	35.2
男性 鄉	1502	1331.9	45.3	4.5	5.5	7.3	8.4	29.1
女性 區	991	1092.8	70.7	1.3	1.7	2.6	5.3	18.4
女性 市	790	993.2	69.7	0.8	3.4	4.7	3.0	18.6
女性 鎮	559	559.3	68.2	1.0	2.4	6.0	4.2	18.2
女性 鄉	702	565.7	70.3	1.1	1.7	4.1	3.6	19.1
家戶收入								
未滿三萬元	1352	1185.0	51.2	2.9	4.2	7.7	6.2	27.7
三萬元~未滿五萬元	1710	1772.3	53.5	2.9	3.7	6.4	5.9	27.7
五萬元~未滿七萬元	1555	1740.6	52.4	3.2	2.9	5.8	8.2	27.4
七萬元~未滿十萬元	1293	1565.1	52.8	3.8	3.0	5.8	7.1	27.5
十萬元以上	1405	1770.3	50.7	3.1	3.5	5.9	7.3	29.5
不詳	987	1032.7	55.6	2.8	3.8	6.0	6.2	25.5

<sup>1</sup>A:從來都沒有喝醉過

B:最近 7 天

C:超過 1 星期至 1 個月內

D:超過 1 個月至半年內

E:超過半年至 1 年內

F:超過 1 年以上

表 B75.12-64 歲完訪樣本過去 1 個月暴飲<sup>1</sup>的情形

		完訪 樣本數	加權 樣本數	沒有暴飲 <sup>1</sup> %	有暴飲 <sup>1</sup> %
性別	總數	19198	19695.79	94.6	5.4
	男性	9168	9937.5	90.8	9.2
	女性	10030	9758.3	98.4	1.6
年齡層	12~17	2305	2149.5	99.1	0.9
	18~24	2569	2521.2	94.8	5.3
	25~39	6063	6388.2	93.3	6.7
	40~64	8248	8619.5	94.3	5.7
	都市化程度				
	區	5769	6064.1	95.0	5.1
	市	4389	5448.0	94.3	5.7
	鎮	3636	3594.7	93.7	6.4
	鄉	5404	4589.1	95.1	5.0
性別*都市化程度	男性 區	2651	2963.5	91.1	8.9
	市	1965	2661.1	90.3	9.7
	鎮	1768	1831.5	89.3	10.7
	鄉	2784	2481.5	92.2	7.8
	女性 區	3118	3100.5	98.6	1.4
	市	2424	2786.9	98.2	1.8
	鎮	1868	1763.2	98.2	1.9
	鄉	2620	2107.7	98.4	1.6
家戶收入	未滿三萬元	3693	3142.8	94.5	5.5
	三萬元~未滿五萬元	3995	4037.3	94.7	5.3
	五萬元~未滿七萬元	3357	3494.9	94.6	5.5
	七萬元~未滿十萬元	2646	3055.6	94.3	5.7
	十萬元以上	2654	3144.1	93.4	6.6
	不詳	2853	2821.1	96.0	4.0

<sup>1</sup>WHO 暴飲之定義為：1 次飲酒量 $\geq$ 6 標準杯(相當於 60 克的純酒精量)

<sup>2</sup>純酒精量(公克)=容器容量(毫升) x 數量(杯、瓶、罐等) x 對應酒精濃度(%) x 0.79(酒精密度)

表 B76.12-18 歲完訪樣本過去 12 個月曾一個人去買酒<sup>1</sup>的情形

		完訪 樣本數	加權 樣本數	沒有 %	有 %
	總數	351	374.9	77.0	23.0
性別					
	男性	195	222.2	76.2	23.8
	女性	156	152.7	78.2	21.8
都市化程度					
	區	117	120.3	83.4	16.6
	市	94	138.4	71.3	28.7
	鎮	57	57.0	79.6	20.4
	鄉	83	59.2	74.9	25.1
性別*都市化程度					
	男性 區	61	68.6	81.5	18.5
	市	50	79.8	74.3	25.7
	鎮	34	34.7	76.8	23.2
	鄉	50	39.2	70.1	29.9
	女性 區	56	51.7	85.9	14.1
	市	44	58.6	67.2	32.8
	鎮	23	22.3	84.1	15.9
	鄉	33	20.1	84.2	15.8
家戶收入					
	未滿三萬元	54	43.3	61.7	38.3
	三萬元～未滿五萬元	65	71.8	75.4	24.6
	五萬元～未滿七萬元	68	86.0	82.4	17.6
	七萬元～未滿十萬元	46	49.4	71.8	28.2
	十萬元以上	30	42.7	86.5	13.5
	不詳	88	81.7	79.0	21.0

<sup>1</sup> 包括各種酒類、保力達 B、維士比與藥酒，但不包括煮菜時加進去的酒

表 B77.12-64 歲完訪樣本曾吸菸與現在吸菸情形

	完訪 樣本數	加權 樣本數	A <sup>1</sup> %	B <sup>1</sup> %	C <sup>1</sup> %	完訪 樣本數	加權 樣本數	現在 沒吸菸 %	現在 <sup>2</sup> 有吸菸 %
總數	19194	19687.6	68.1	4.1	27.8	19198	19695.8	78.7	21.4
性別									
男性	9165	9932.0	46.4	5.3	48.3	9168	9937.5	63.2	36.9
女性	10029	9755.6	90.2	2.9	7.0	10030	9758.3	94.4	5.6
年齡層									
12~17	2304	2146.9	94.6	2.2	3.2	2305	2149.5	97.4	2.6
18~24	2569	2521.2	76.3	5.0	18.8	2569	2521.2	83.1	16.9
25~39	6063	6388.2	64.0	4.8	31.2	6063	6388.2	73.9	26.1
40~64	8245	8614.0	62.1	3.8	34.1	8248	8619.5	76.2	23.8
都市化程度									
區	5768	6060.4	69.7	4.9	25.5	5769	6064.1	80.5	19.5
市	4389	5448.0	68.5	3.6	28.0	4389	5448.0	79.3	20.7
鎮	3635	3592.0	67.0	5.0	27.9	3636	3594.7	77.7	22.3
鄉	5402	4587.2	66.5	3.1	30.5	5404	4589.1	76.2	23.8
性別*都市化程度									
男性 區	2650	2959.9	47.5	6.6	45.9	2651	2963.5	65.1	35.0
男性 市	1965	2661.1	48.0	3.8	48.2	1965	2661.1	64.7	35.3
男性 鎮	1768	1831.5	44.6	7.4	48.0	1768	1831.5	62.0	38.0
男性 鄉	2782	2479.5	44.7	3.9	51.4	2784	2481.5	60.0	40.0
女性 區	3118	3100.5	90.8	3.2	6.0	3118	3100.5	95.2	4.8
女性 市	2424	2786.9	88.0	3.3	8.7	2424	2786.9	93.3	6.7
女性 鎮	1867	1760.5	90.4	2.5	7.1	1868	1763.2	94.0	6.0
女性 鄉	2620	2107.7	92.1	2.0	5.9	2620	2107.7	95.2	4.8
家戶收入									
未滿三萬元	3692	3139.2	64.5	3.0	32.5	3693	3142.8	73.8	26.2
三萬元~未滿五萬元	3995	4037.3	65.3	4.3	30.5	3995	4037.3	76.1	23.9
五萬元~未滿七萬元	3357	3494.9	67.5	4.3	28.3	3357	3494.9	79.1	20.9
七萬元~未滿十萬元	2644	3052.8	69.0	4.3	26.7	2646	3055.6	80.6	19.4
十萬元以上	2653	3142.3	70.9	5.5	23.6	2654	3144.1	82.6	17.4
不詳	2853	2821.1	72.8	3.1	24.0	2853	2821.1	80.6	19.4

<sup>1</sup>A:從未吸過菸

B:曾吸菸，但未超過5包(100支)

C:曾吸菸，而且超過5包(100支)

<sup>2</sup>係指曾吸菸超過5包，且現在有時或每天吸菸者

表 B78.12-64 歲完訪樣本過去 30 天(1 個月)內，有吸菸的日子裡，平均吸菸支數

	完訪 樣本數	加權 樣本數	Mean <sup>1</sup>	Std <sup>1</sup>	Min <sup>1</sup>	Max <sup>1</sup>
總數	4134	4314.4	16.7	16.84	0	500
性別						
男性	3512	3708.6	17.7	17.50	0	500
女性	622	605.7	10.9	10.91	0	200
年齡層						
12~17	83	66.3	8.7	6.44	1	40
18~24	484	454.3	12.2	8.58	0	60
25~39	1660	1722.0	15.6	13.75	0	500
40~64	1905	2067.8	18.9	20.42	1	450
都市化程度						
區	1117	1230.1	16.2	13.08	0	200
市	875	1148.5	16.9	26.61	0	450
鎮	830	833.1	16.3	11.61	1	100
鄉	1312	1102.6	17.4	13.81	0	500
性別*都市化程度						
男性 區	945	1057.4	17.0	12.93	0	120
市	708	942.7	18.3	28.97	1	450
鎮	711	717.4	17.1	11.04	1	70
鄉	1148	991.1	18.2	14.34	0	500
女性 區	172	172.7	11.1	12.79	0	200
市	167	205.9	10.4	9.42	0	50
鎮	119	115.7	11.7	13.78	1	100
鄉	164	111.5	10.7	7.29	1	60
家戶收入						
未滿三萬元	952	822.5	17.7	10.35	1	80
三萬元~未滿五萬元	968	997.8	17.1	20.25	1	300
五萬元~未滿七萬元	724	748.9	16.9	10.59	0	70
七萬元~未滿十萬元	514	617.8	15.6	20.12	0	500
十萬元以上	452	567.7	15.3	25.59	0	450
不詳	524	559.7	17.0	12.90	0	200

<sup>1</sup>Mean:平均支數

Std:標準差

Min:最少支數

Max:最多支數

表 B79.12-64 歲完訪樣本過去 1 星期內是否有人在面前吸菸

		完訪 樣本數	加權 樣本數	否 %	是 %
	總數	19187	19687.7	29.3	70.7
性別					
	男性	9158	9929.6	21.0	79.0
	女性	10029	9758.1	37.8	62.3
年齡層					
	12~17	2303	2148.5	33.4	66.6
	18~24	2569	2521.2	23.2	76.8
	25~39	6062	6387.8	24.6	75.4
	40~64	8240	8612.8	33.5	66.5
都市化程度					
	區	5767	6063.2	32.9	67.1
	市	4386	5446.6	28.1	71.9
	鎮	3634	3593.6	27.6	72.4
	鄉	5400	4584.3	27.4	72.6
性別*都市化程度					
	男性 區	2649	2962.7	24.2	75.8
	市	1963	2659.8	19.4	80.6
	鎮	1766	1830.5	19.4	80.6
	鄉	2780	2476.6	20.2	79.8
	女性 區	3118	3100.5	41.2	58.8
	市	2423	2786.8	36.4	63.6
	鎮	1868	1763.2	36.1	63.9
	鄉	2620	2107.7	35.9	64.1
家戶收入					
	未滿三萬元	3683	3136.2	29.1	71.0
	三萬元~未滿五萬元	3995	4037.3	26.5	73.5
	五萬元~未滿七萬元	3357	3494.9	27.1	72.9
	七萬元~未滿十萬元	2646	3055.6	30.3	69.7
	十萬元以上	2654	3144.1	33.2	66.8
	不詳	2852	2819.6	31.1	68.9

表 B80.12-64 歲完訪樣本過去 1 星期內有人在面前吸菸的場所

	完訪 樣本數	加權 樣本數	A <sup>1</sup> %	B <sup>1</sup> %	C <sup>1</sup> %	D <sup>1</sup> %	E <sup>1</sup> %	F <sup>1</sup> %
總數	13479	13904.4	37.3	33.4	6.2	19.3	18.8	79.4
性別								
男性	7252	7835.5	29.8	36.9	6.7	23.2	20.4	83.3
女性	6227	6068.9	47.2	28.9	5.4	14.3	16.8	74.5
年齡層								
12~17	1535	1428.8	52.5	26.0	19.5	3.9	21.7	71.5
18~24	1997	1936.7	41.2	29.6	21.3	15.0	20.7	81.4
25~39	4554	4814.4	38.0	34.3	2.3	22.6	17.6	82.3
40~64	5388	5717.9	31.7	35.7	0.9	21.9	18.5	78.4
都市化程度								
區	3876	4064.0	32.5	25.5	6.2	15.2	15.7	85.0
市	3092	3915.8	34.3	29.1	6.3	18.3	18.3	79.6
鎮	2626	2600.3	41.6	42.9	6.7	24.1	21.1	75.9
鄉	3885	3324.3	43.5	40.7	5.5	21.8	21.4	75.2
性別*都市化程度								
男性 區	2031	2244.4	25.3	28.0	7.0	19.0	18.0	89.0
市	1571	2144.2	27.2	31.1	6.8	22.2	18.4	83.0
鎮	1426	1474.0	33.1	46.9	7.0	29.4	21.9	79.2
鄉	2224	1972.8	35.0	45.6	6.1	24.5	24.1	80.3
女性 區	1845	1819.6	41.4	22.5	5.2	10.6	13.0	80.2
市	1521	1771.6	42.8	26.5	5.7	13.6	18.2	75.6
鎮	1200	1126.3	52.7	37.7	6.3	17.1	20.1	71.6
鄉	1661	1351.5	56.0	33.4	4.6	17.8	17.3	67.7
家戶收入								
未滿三萬元	2551	2222.5	43.2	42.9	5.1	19.4	23.8	76.2
三萬元~未滿五萬元	2941	2963.7	39.7	33.8	5.9	22.7	18.5	78.0
五萬元~未滿七萬元	2430	2546.7	34.6	34.1	6.2	21.7	17.9	79.4
七萬元~未滿十萬元	1836	2129.5	32.7	31.1	4.4	21.9	16.9	83.4
十萬元以上	1759	2101.3	27.9	28.2	6.1	13.5	17.7	84.1
不詳	1962	1940.7	45.9	29.2	9.6	14.4	18.1	76.0

<sup>1</sup>A:家裡

B:親友住處

C:學校

D:自己的工作場所或辦公室

E:其他室內公共場所

F:其他室外公共場所

表 B81.12-64 歲完訪樣本曾嚼食檳榔情形

	完訪 樣本數	加權 樣本數	A <sup>1</sup> %	B <sup>1</sup> %	C <sup>1</sup> %	D <sup>1</sup> %
總數	19195	19690.3	81.1	5.5	5.9	7.6
性別						
男性	9165	9932.0	65.4	9.1	11.4	14.1
女性	10030	9758.3	97.0	1.8	0.4	0.9
年齡層						
12~17	2305	2149.5	96.9	2.1	0.4	0.7
18~24	2569	2521.2	89.8	4.5	1.3	4.5
25~39	6063	6388.2	79.1	6.8	4.9	9.3
40~64	8245	8614.0	76.0	5.7	9.4	8.9
都市化程度						
區	5767	6060.0	84.8	5.3	4.9	5.1
市	4389	5448.0	80.5	5.5	6.7	7.4
鎮	3636	3594.7	78.7	6.6	6.6	8.1
鄉	5403	4587.7	78.6	4.9	5.9	10.6
性別*都市化程度						
男性 區	2649	2959.5	70.9	9.2	9.8	10.1
男性 市	1965	2661.1	63.9	9.2	13.1	13.9
男性 鎮	1768	1831.5	61.5	11.2	12.5	14.7
男性 鄉	2783	2480.0	63.3	7.4	10.6	18.7
女性 區	3118	3100.5	97.9	1.5	0.2	0.4
女性 市	2424	2786.9	96.4	2.0	0.5	1.1
女性 鎮	1868	1763.2	96.6	1.9	0.4	1.2
女性 鄉	2620	2107.7	96.7	1.8	0.4	1.1
家戶收入						
未滿三萬元	3690	3137.3	77.4	4.3	7.4	10.9
三萬元~未滿五萬元	3995	4037.3	78.9	5.4	6.8	9.0
五萬元~未滿七萬元	3357	3494.9	79.3	5.5	7.0	8.2
七萬元~未滿十萬元	2646	3055.6	82.4	6.4	5.0	6.2
十萬元以上	2654	3144.1	84.4	7.1	3.8	4.7
不詳	2853	2821.1	85.1	4.1	5.1	5.8

<sup>1</sup>A:從未嚼過

B:從過去到現在只嚼過 1-2 次

C:曾嚼超過 2 次，但最近 6 個月沒有嚼

D:曾嚼超過 2 次，且最近 6 個月有嚼



表 B82.12-64 歲完訪樣本最近 6 個月嚼食檳榔的情形

		完訪 樣本數	加權 樣本數	每天嚼 (每週 6-7 天) %	每週嚼 3-5 天 %	每週嚼 1-2 天 %	每週嚼 少於 1 天 %
	總數	1575	1478.5	34.4	12.1	19.7	33.9
性別							
	男性	1435	1392.1	34.1	12.2	20.0	33.8
	女性	140	86.4	38.9	10.1	15.5	35.6
年齡層							
	12~17	19	14.3	0.0	9.9	48.1	42.0
	18~24	125	113.4	9.7	16.6	27.5	46.3
	25~39	637	591.1	33.4	13.3	16.7	36.6
	40~64	794	759.8	39.4	10.5	20.3	29.8
都市化程度							
	區	303	305.1	29.4	8.2	17.8	44.6
	市	313	399.4	24.6	13.4	22.7	39.4
	鎮	326	290.0	43.0	11.3	18.5	27.2
	鄉	633	484.0	40.3	14.0	19.1	26.6
性別*都市化程度							
	男性 區	290	294.1	28.6	8.3	18.2	44.9
	市	271	367.7	24.4	13.5	23.0	39.1
	鎮	296	268.9	43.2	11.2	19.2	26.4
	鄉	578	461.4	39.9	14.3	19.1	26.7
	女性 區	13	11.0	50.3	6.2	8.6	34.9
	市	42	31.7	26.3	11.6	19.5	42.7
	鎮	30	21.1	40.9	12.4	9.0	37.7
	鄉	55	22.6	49.1	7.6	19.4	23.9
家戶收入							
	未滿三萬元	440	339.2	44.0	12.3	17.8	26.0
	三萬元~未滿五萬元	394	358.5	39.0	11.4	17.2	32.4
	五萬元~未滿七萬元	277	284.2	29.8	9.9	22.0	38.3
	七萬元~未滿十萬元	177	188.7	23.0	9.1	27.3	40.6
	十萬元以上	129	145.3	27.0	19.2	18.3	35.5
	不詳	158	162.5	31.7	14.2	17.5	36.5

表 B83.12-64 歲完訪樣本總共嚼檳榔時間(扣除戒嚼期間)

	完訪 樣本數	加權 樣本數	不到 1 年 或 1 年左右 %	2-3 年 %	4-5 年 %	6-10 年 %	11-15 年 %	15-20 年 %	20 年 以上 %
總數	1546	1442.9	10.0	8.2	8.3	13.9	14.1	14.1	31.4
性別									
男性	1408	1360.2	9.8	8.2	8.4	13.5	13.6	14.6	31.9
女性	138	82.7	13.3	7.9	7.4	20.1	22.0	6.5	22.9
年齡層									
12~17	19	14.3	37.7	60.3	0.0	2.0	0.0	0.0	0.0
18~24	123	112.6	31.3	26.0	23.4	19.2	0.0	0.0	0.0
25~39	627	580.6	11.1	7.8	10.6	19.7	23.2	16.0	11.7
40~64	777	735.5	5.3	4.9	4.4	8.7	9.3	15.1	52.3
都市化程度									
區	288	289.2	10.1	8.7	10.6	12.8	12.7	13.5	31.7
市	311	395.1	15.5	12.3	8.0	9.8	16.3	13.3	24.9
鎮	318	279.7	9.1	7.1	7.0	18.0	14.0	12.6	32.2
鄉	629	478.9	5.9	5.3	8.1	15.4	13.2	16.1	36.1
性別*都市化程度									
男性 區	275	278.3	10.2	8.8	11.0	12.4	12.9	13.2	31.6
男性 市	270	366.8	14.6	12.8	8.5	9.5	15.0	14.2	25.4
男性 鎮	288	258.6	9.4	6.5	6.6	17.4	13.9	13.0	33.3
男性 鄉	575	456.5	6.0	5.2	7.8	15.2	12.8	16.7	36.5
女性 區	13	11.0	7.9	6.2	0.0	24.0	7.9	21.8	32.2
女性 市	41	28.3	27.3	4.7	2.3	14.7	32.4	1.0	17.7
女性 鎮	30	21.1	6.0	14.4	11.0	25.2	15.8	8.3	19.3
女性 鄉	54	22.4	5.0	6.7	14.1	20.1	21.5	4.4	28.2
家戶收入									
未滿三萬元	438	335.8	7.8	7.0	7.3	8.8	14.3	12.7	42.2
三萬元~未滿五萬元	387	348.4	8.4	5.4	8.2	14.5	13.1	14.7	35.7
五萬元~未滿七萬元	272	282.3	7.4	9.6	6.2	16.2	17.8	14.2	28.6
七萬元~未滿十萬元	175	187.2	18.2	15.9	10.2	13.9	14.3	10.7	16.8
十萬元以上	123	133.8	14.7	8.6	10.9	15.9	10.2	13.8	25.8
不詳	151	155.5	9.3	5.3	10.2	17.3	12.3	19.9	25.8

表 B84.12-64 歲完訪樣本現在還在嚼檳榔的主要原因

	完訪 樣本數	加權 樣本數	A <sup>1</sup> %	B <sup>1</sup> %	C <sup>1</sup> %	D <sup>1</sup> %	E <sup>1</sup> %	F <sup>1</sup> %	G <sup>1</sup> %	H <sup>1</sup> %	I <sup>1</sup> %
總數	1578	1481.8	22.3	13.0	14.2	12.0	14.2	14.3	1.8	4.3	4.0
性別											
男性	1439	1395.7	23.3	13.6	13.6	11.4	14.3	14.4	1.7	4.3	3.5
女性	139	86.1	5.7	2.3	23.9	21.2	13.6	12.9	3.7	5.1	11.6
年齡層											
12~17	19	14.3	0.0	0.0	11.8	70.8	2.0	15.3	0.0	0.0	0.0
18~24	125	113.4	26.6	4.4	15.7	11.4	8.4	23.9	0.8	6.4	2.6
25~39	638	591.5	24.7	13.0	17.0	10.6	11.4	13.7	1.6	4.3	3.7
40~64	796	762.6	20.2	14.4	11.9	12.0	17.5	13.3	2.1	4.1	4.4
都市化程度											
區	304	309.1	23.1	13.5	15.4	8.2	11.1	17.5	0.8	3.3	7.1
市	315	399.1	18.1	22.0	12.7	9.4	13.1	11.9	2.5	6.0	4.5
鎮	325	288.9	24.0	7.7	16.8	16.2	17.0	13.0	1.1	1.6	2.6
鄉	634	484.8	24.3	8.3	13.1	13.9	15.6	15.0	2.4	5.1	2.3
性別*都市化程度											
男性 區	291	298.1	23.9	14.0	15.2	7.2	11.5	17.6	0.2	3.5	7.0
男性 市	273	367.4	19.5	23.5	11.9	9.0	12.5	11.5	2.7	5.6	3.9
男性 鎮	295	267.8	25.3	8.2	14.9	16.0	17.0	13.7	1.2	1.8	2.1
男性 鄉	580	462.4	24.8	8.7	13.2	13.3	15.9	15.0	2.2	5.1	1.7
女性 區	13	11.0	0.0	0.0	21.4	33.6	0.0	16.5	17.0	0.0	11.6
女性 市	42	31.7	1.3	5.3	21.9	14.0	19.4	16.0	0.0	10.3	11.8
女性 鎮	30	21.1	7.6	1.4	41.3	19.7	16.4	5.0	0.0	0.0	8.6
女性 鄉	54	22.4	13.1	0.0	11.5	26.7	9.5	14.2	5.8	5.0	14.3
家戶收入											
未滿三萬元	439	338.8	20.3	8.5	11.5	14.8	22.7	12.3	1.9	6.0	2.0
三萬元~未滿五萬元	397	360.3	23.0	10.5	13.1	13.9	15.4	14.2	1.7	2.9	5.2
五萬元~未滿七萬元	278	286.4	23.5	14.4	17.2	10.1	8.9	15.5	0.8	6.8	2.7
七萬元~未滿十萬元	176	187.4	18.0	22.5	14.1	8.4	8.5	14.7	4.5	4.2	5.3
十萬元以上	130	146.1	22.5	20.1	17.1	7.1	13.1	14.2	1.6	1.6	2.9
不詳	158	162.8	27.6	7.5	14.4	13.5	11.2	16.1	0.8	1.9	7.1

<sup>1</sup>A:因工作關係須靠它提神

B:因檳榔可助建立人際關係

C:受周圍環境及朋友之影響

D:無聊的時候就想吃

E:習慣了

F:吃的不多，沒上癮，偶爾想吃就吃

G:有想戒但戒不掉所以繼續吃

H:正在戒

I:其他原因

表 B85.12-64 歲完訪樣本第一次嚼檳榔的主要原因

	完訪 樣本數	加權 樣本數	A <sup>1</sup> %	B <sup>1</sup> %	C <sup>1</sup> %	D <sup>1</sup> %	E <sup>1</sup> %	F <sup>1</sup> %	G <sup>1</sup> %
總數	2527	2634.9	56.4	7.4	12.6	3.7	6.7	11.1	2.1
性別									
男性	2348	2513.5	56.9	7.6	12.1	3.9	6.9	10.7	2.0
女性	179	121.4	47.0	2.7	22.3	0.0	4.0	20.8	3.2
年齡層									
12~17	27	21.8	70.2	0.0	2.4	5.0	7.1	15.4	0.0
18~24	157	145.1	62.7	6.0	8.2	2.8	6.1	13.0	1.3
25~39	901	901.1	58.7	8.3	8.2	4.6	8.6	9.7	1.9
40~64	1440	1561.3	54.5	7.0	15.5	3.3	5.7	11.8	2.3
都市化程度									
區	556	602.5	57.3	9.5	13.0	3.6	6.0	7.8	2.9
市	534	757.3	54.7	6.4	12.5	3.9	8.5	12.5	1.6
鎮	516	522.1	50.9	7.4	13.0	4.7	8.4	13.8	1.7
鄉	921	753.0	61.3	6.7	12.0	3.0	4.3	10.6	2.1
性別*都市化程度									
男性 區	535	585.5	57.6	9.4	12.7	3.7	6.0	7.7	3.0
男性 市	478	711.2	54.7	6.8	12.1	4.1	8.7	12.0	1.7
男性 鎮	480	494.9	51.7	7.7	12.7	5.0	8.7	13.0	1.3
男性 鄉	855	722.0	62.1	6.9	11.2	3.2	4.5	10.2	2.0
女性 區	21	17.0	46.3	13.8	22.8	0.0	6.2	10.9	0.0
女性 市	56	46.1	54.8	0.0	18.8	0.0	5.0	21.4	0.0
女性 鎮	36	27.2	37.7	2.0	18.6	0.0	4.2	28.6	9.0
女性 鄉	66	31.0	43.8	1.3	30.6	0.0	1.0	18.5	4.7
家戶收入									
未滿三萬元	667	568.0	53.3	7.1	13.0	5.4	5.9	13.0	2.5
三萬元~未滿五萬元	621	628.2	55.9	8.8	11.2	2.1	8.5	11.9	1.6
五萬元~未滿七萬元	470	528.7	59.9	8.1	9.2	3.7	7.2	9.8	2.1
七萬元~未滿十萬元	298	341.1	55.8	7.9	14.3	2.5	7.8	9.2	2.5
十萬元以上	222	265.9	59.7	6.5	12.4	4.5	5.6	11.1	0.3
不詳	249	303.0	55.1	3.9	18.8	4.9	3.4	10.6	3.3

<sup>1</sup>A:好奇

B:為了交朋友，獲得同儕的認同

C:商場上或工作上需要

D:為了提神

E:為了禦寒保暖

F:受家人或朋友影響(別人都在吃，所以一起吃)

G:其他原因

表 B86.12-64 歲完訪樣本對「即使檳榔不含紅白灰、荖葉、荖花等添加物，也具有致癌性」的認知

	完訪 樣本數	加權 樣本數	不同意 %	同意 %
總數	17357	17829.8	37.6	62.4
性別				
男性	8397	9095.8	40.5	59.5
女性	8960	8733.9	34.5	65.5
年齡層				
12~17	2202	2052.9	31.8	68.2
18~24	2489	2431.4	39.3	60.7
25~39	5682	6001.9	38.7	61.3
40~64	6977	7334.1	37.7	62.3
都市化程度				
區	5255	5580.6	31.5	68.5
市	3949	4864.7	40.5	59.5
鎮	3285	3258.8	39.1	60.9
鄉	4868	4125.7	41.1	59.0
性別*都市化程度				
男性 區	2457	2761.9	34.5	65.5
男性 市	1791	2408.6	42.8	57.2
男性 鎮	1614	1672.4	42.0	58.0
男性 鄉	2535	2253.0	44.3	55.7
女性 區	2798	2818.7	28.5	71.5
女性 市	2158	2456.2	38.3	61.8
女性 鎮	1671	1586.4	36.1	63.9
女性 鄉	2333	1872.7	37.2	62.8
家戶收入				
未滿三萬元	3191	2662.8	40.4	59.6
三萬元~未滿五萬元	3619	3629.1	37.3	62.8
五萬元~未滿七萬元	3108	3239.4	39.7	60.3
七萬元~未滿十萬元	2486	2872.1	38.7	61.3
十萬元以上	2504	2986.3	35.1	64.9
不詳	2449	2440.0	33.7	66.3

表 B87.12-64 歲完訪樣本過去 2 週進行費力性勞動<sup>1</sup>與做運動的情形

	完訪 樣本數	加權 樣本數	有進行 費力性勞動 %	完訪 樣本數	加權 樣本數	有做運動 %
總數	19124	19629.1	26.6	19131	19633.3	57.0
性別						
男性	9127	9896.3	32.4	9128	9897.8	60.2
女性	9997	9732.8	20.8	10003	9735.5	53.7
年齡層						
12~17	2298	2142.4	15.1	2300	2143.4	78.3
18~24	2563	2515.8	30.8	2564	2517.4	55.7
25~39	6047	6374.1	28.0	6049	6375.2	49.5
40~64	8203	8579.3	27.2	8205	8580.1	57.6
都市化程度						
區	5755	6050.7	24.9	5755	6050.7	61.8
市	4376	5431.5	24.6	4377	5430.9	57.4
鎮	3624	3586.2	28.3	3628	3589.3	53.4
鄉	5369	4560.8	30.0	5371	4562.5	53.1
性別*都市化程度						
男性 區	2642	2954.2	29.5	2642	2954.2	66.2
市	1958	2649.5	29.3	1958	2648.7	61.3
鎮	1764	1828.6	34.2	1765	1830.1	56.6
鄉	2763	2464.1	37.8	2763	2464.8	54.5
女性 區	3113	3096.5	20.5	3113	3096.5	57.5
市	2418	2782.0	20.1	2419	2782.2	53.6
鎮	1860	1757.7	22.1	1863	1759.2	50.1
鄉	2606	2096.7	20.9	2608	2097.7	51.4
家戶收入						
未滿三萬元	3665	3116.5	28.7	3667	3116.5	49.8
三萬元~未滿五萬元	3977	4022.1	31.4	3978	4023.7	49.5
五萬元~未滿七萬元	3350	3489.5	27.6	3350	3489.2	57.9
七萬元~未滿十萬元	2643	3053.8	24.9	2643	3053.8	61.3
十萬元以上	2651	3141.8	22.4	2652	3142.2	67.8
不詳	2838	2805.4	22.8	2841	2807.9	57.8

<sup>1</sup> 係指持續 10 分鐘以上才算

表 B88.12-64 歲完訪樣本平均一天坐著<sup>1</sup>的時間(單位：小時)-

	完訪 樣本數	加權 樣本數	Mean <sup>2</sup>	Std <sup>2</sup>	Min <sup>2</sup>	Max <sup>2</sup>
總數	19019	19531.3	6.5	3.51	0	22
性別						
男性	9074	9848.4	6.4	3.60	0	22
女性	9945	9683.0	6.6	3.41	0	22
年齡層						
12~17	2296	2139.8	9.2	3.03	0	19
18~24	2557	2510.7	7.3	3.28	0	22
25~39	6031	6360.1	6.8	3.59	0	20
40~64	8123	8507.0	5.4	3.13	0	20
都市化程度						
區	5712	6009.9	6.8	3.61	0	22
市	4363	5419.2	6.8	3.78	0	20
鎮	3603	3568.0	6.3	3.43	0	19
鄉	5341	4534.3	6.0	3.13	0	19
性別*都市化程度						
男性 區	2622	2936.6	6.8	3.78	0	22
市	1954	2647.7	6.7	3.88	0	20
鎮	1752	1817.8	6.2	3.56	0	19
鄉	2746	2446.3	5.8	3.15	0	19
女性 區	3090	3073.2	6.8	3.46	0	22
市	2409	2771.5	6.9	3.69	0	19
鎮	1851	1750.2	6.4	3.31	0	18
鄉	2595	2088.0	6.3	3.10	0	18
家戶收入						
未滿三萬元	3630	3086.5	5.7	3.04	0	18
三萬元~未滿五萬元	3968	4014.0	6.1	3.41	0	20
五萬元~未滿七萬元	3343	3485.7	6.5	3.53	0	20
七萬元~未滿十萬元	2639	3048.0	7.0	3.62	0	22
十萬元以上	2646	3134.4	7.3	3.77	0	18
不詳	2793	2762.8	6.6	3.52	0	22

<sup>1</sup> 包括上班、上學、坐車、看書、看報紙、看電視、玩電腦

<sup>2</sup> Mean: 平均時間

Std: 標準差

Min: 最短時間

Max: 最長時間

表 B89.12-64 歲完訪樣本過去 1 年內曾出現咳嗽且發燒症狀與戴口罩情形

	完訪 樣本數	加權 樣本數	曾出現 咳嗽發燒症狀 %	完訪 樣本數	加權 樣本數	曾出現症狀 在家會戴口罩 %
總數	19167	19670.2	15.5	2868	3049.0	18.4
性別						
男性	9158	9928.7	16.9	1496	1672.1	15.3
女性	10009	9741.4	14.2	1372	1376.9	22.3
年齡層						
12~17	2302	2147.0	23.3	533	497.0	15.6
18~24	2567	2519.3	23.2	565	585.5	12.9
25~39	6054	6380.5	18.9	1084	1204.1	20.4
40~64	8231	8606.1	8.9	685	761.9	21.4
都市化程度						
區	5761	6056.2	15.3	853	923.7	19.8
市	4377	5440.3	16.2	673	878.6	19.3
鎮	3634	3592.9	16.7	572	599.9	14.4
鄉	5395	4580.8	14.2	770	646.8	19.1
性別*都市化程度						
男性 區	2649	2962.1	17.0	452	504.8	14.8
市	1961	2657.5	17.3	323	458.0	18.4
鎮	1767	1830.6	18.8	307	344.9	10.2
鄉	2781	2478.4	14.7	414	364.4	16.7
女性 區	3112	3094.0	13.5	401	418.9	25.7
市	2416	2782.8	15.2	350	420.6	20.3
鎮	1867	1762.3	14.5	265	255.0	20.2
鄉	2614	2102.4	13.6	356	282.4	22.1
家戶收入						
未滿三萬元	3687	3139.4	12.5	461	390.6	12.8
三萬元~未滿五萬元	3989	4032.8	13.2	559	531.7	17.3
五萬元~未滿七萬元	3355	3493.8	16.2	511	564.1	17.5
七萬元~未滿十萬元	2644	3052.8	16.4	425	499.8	17.1
十萬元以上	2652	3142.7	20.6	504	646.6	25.0
不詳	2840	2808.7	15.0	408	416.3	17.8



表 B89.12-64 歲完訪樣本過去 1 年內出現咳嗽且發燒症狀與外出戴口罩情形(續)

	完訪 樣本數	加權 樣本數	A <sup>1</sup> %	B <sup>1</sup> %	完訪 樣本數	加權 樣本數	C <sup>1</sup> %	D <sup>1</sup> %	E <sup>1</sup> %
總數	2862	3044.2	43.6	9.7	2595	2756.9	68.7	1.2	3.4
性別									
男性	1493	1669.2	34.6	7.5	1378	1546.5	70.1	0.9	2.9
女性	1369	1375.0	54.5	12.3	1217	1210.3	66.9	1.6	4.0
年齡層									
12~17	531	495.8	44.4	12.5	476	437.7	63.6	0.5	4.4
18~24	563	584.3	38.6	8.5	511	535.8	70.5	0.6	3.9
25~39	1082	1200.9	46.4	8.7	991	1099.0	72.7	1.0	3.1
40~64	685	762.9	42.5	10.4	616	683.9	64.4	2.4	2.8
都市化程度									
區	848	916.7	46.7	8.5	790	845.1	71.4	1.2	2.1
市	673	880.1	46.2	11.2	596	782.6	66.9	1.0	4.9
鎮	571	599.4	39.2	7.6	525	554.5	65.3	1.1	3.7
鄉	770	648.1	39.7	11.2	684	574.7	70.7	1.5	3.1
性別*都市化程度									
男性 區	450	501.6	36.6	8.3	421	463.4	73.6	0.8	1.3
男性 市	324	459.4	41.6	6.8	295	427.4	67.3	1.3	3.7
男性 鎮	306	344.4	27.6	5.4	287	326.5	66.5	0.7	4.7
男性 鄉	413	363.9	29.6	9.6	375	329.2	72.5	0.8	2.4
女性 區	398	415.1	59.0	8.7	369	381.7	68.6	1.8	3.0
女性 市	349	420.7	51.1	16.1	301	355.2	66.3	0.6	6.2
女性 鎮	265	255.0	54.9	10.6	238	228.0	63.6	1.6	2.2
女性 鄉	357	284.2	52.5	13.3	309	245.5	68.4	2.5	4.1
家戶收入									
未滿三萬元	460	390.9	34.4	10.9	412	349.2	63.7	2.6	3.3
三萬元~未滿五萬元	559	531.7	41.6	11.2	492	471.3	70.6	1.4	2.6
五萬元~未滿七萬元	509	562.7	41.4	10.1	465	507.1	67.6	1.2	6.1
七萬元~未滿十萬元	424	499.3	45.7	6.9	397	465.5	73.8	0.8	2.3
十萬元以上	502	641.5	51.2	8.3	463	593.1	69.6	0.3	2.4
不詳	408	418.1	43.5	11.5	366	370.7	64.8	1.4	3.8

<sup>1</sup>A:曾出現咳嗽且發燒症狀，外出會戴口罩

B:曾出現咳嗽且發燒症狀，但不會外出

C:曾出現咳嗽且發燒症狀，除了看醫生外，會上班、上課、或出門

D:曾出現咳嗽且發燒症狀，尚未就學或未就業

E:曾出現咳嗽且發燒症狀，剛好例假日生病，都在家中不需外出

表 B90.12-64 歲完訪樣本平均腰圍與腰圍過粗<sup>1</sup>情形(單位：公分)

	完訪 樣本數	加權 樣本數	Mean <sup>2</sup>	Std <sup>2</sup>	Min <sup>2</sup>	Max <sup>2</sup>	完訪 樣本數	加權 樣本數	腰圍過粗 <sup>1</sup> %
總數	19075	19575.1	78.1	10.95	26	146	19198	19695.8	19.7
性別									
男性	9128	9898.8	82.7	10.21	40	135	9168	9937.5	18.6
女性	9947	9676.3	73.3	9.53	26	146	10030	9758.3	20.8
年齡層									
12~17	2292	2139.3	71.7	10.1	26	121.92	2305	2149.5	8.8
18~24	2554	2501.5	74.9	10.73	41	135	2569	2521.2	11.7
25~39	6033	6357.2	77.7	11.02	40	146	6063	6388.2	17.4
40~64	8185	8564.0	80.9	10.15	40	139.7	8248	8619.5	26.5
都市化程度									
區	5718	6009.5	77.8	11.08	40	135	5769	6064.1	19.0
市	4372	5432.7	77.7	11.94	26	129.54	4389	5448.0	18.9
鎮	3618	3577.7	78.4	10.65	40	128	3636	3594.7	20.6
鄉	5367	4555.2	78.7	10.14	40	146	5404	4589.1	21.0
性別*都市化程度									
男性 區	2634	2944.7	83.1	10.23	50	135	2651	2963.5	19.8
男性 市	1959	2656.3	82.5	11.62	40	129.54	1965	2661.1	17.7
男性 鎮	1764	1829.3	82.7	9.72	40	128	1768	1831.5	18.1
男性 鄉	2771	2468.6	82.6	9.41	41	132	2784	2481.5	18.6
女性 區	3084	3064.9	72.7	9.26	40	127	3118	3100.5	18.2
女性 市	2413	2776.4	73.2	9.96	26	127	2424	2786.9	20.0
女性 鎮	1854	1748.4	73.9	9.68	50	122	1868	1763.2	23.2
女性 鄉	2596	2086.6	74.0	9.29	40	146	2620	2107.7	23.9
家戶收入									
未滿三萬元	3652	3101.8	78.9	10.65	40	139.7	3693	3142.8	24.8
三萬元~未滿五萬元	3975	4017.8	78.6	10.69	42	146	3995	4037.3	20.8
五萬元~未滿七萬元	3346	3486.5	77.9	10.59	48	123	3357	3494.9	17.9
七萬元~未滿十萬元	2640	3049.0	77.9	11.53	40	127	2646	3055.6	17.1
十萬元以上	2647	3137.7	78.0	11.71	41	122	2654	3144.1	18.8
不詳	2815	2782.4	77.0	10.73	26	128	2853	2821.1	18.4

<sup>1</sup>係指男性腰圍大於 90 公分，女性腰圍大於 80 公分

<sup>2</sup>Mean:平均腰圍

Std:標準差

Min:最小腰圍

Max:最大腰圍

表 B91.12-64 歲完訪樣本平均體重(單位：公斤)

		完訪 樣本數	加權 樣本數	Mean <sup>1</sup>	Std <sup>1</sup>	Min <sup>1</sup>	Max <sup>1</sup>
	總數	19035	19544.3	62.9	13.44	23	147
性別							
	男性	9109	9884.1	69.5	13.29	28	147
	女性	9926	9660.1	56.1	9.80	23	135
年齡層							
	12~17	2289	2138.0	55.4	12.60	26	130
	18~24	2554	2506.5	61.2	13.98	30	135
	25~39	6026	6354.7	64.2	14.60	30	147
	40~64	8154	8531.5	64.2	11.81	23	121
都市化程度							
	區	5747	6047.7	62.8	13.66	26	147
	市	4359	5420.9	62.5	14.69	28	135
	鎮	3598	3559.2	62.7	12.89	28	135
	鄉	5331	4516.6	63.6	12.43	23	137
性別*都市化程度							
	男性 區	2645	2960.6	69.9	13.52	30	147
	市	1952	2648.0	69.4	15.04	28	135
	鎮	1758	1824.6	69.0	12.52	30	135
	鄉	2754	2451.0	69.4	12.18	30	137
	女性 區	3102	3087.1	56.0	9.74	26	114
	市	2407	2772.9	55.8	10.18	34	126
	鎮	1840	1734.6	56.0	9.69	28	120
	鄉	2577	2065.6	56.7	9.55	23	135
家戶收入							
	未滿三萬元	3623	3079.0	62.0	11.97	23	130
	三萬元~未滿五萬元	3968	4010.4	63.0	13.41	29	147
	五萬元~未滿七萬元	3347	3487.3	63.1	13.18	31	125
	七萬元~未滿十萬元	2641	3050.1	63.6	14.85	28	130
	十萬元以上	2645	3139.1	63.6	14.62	32	135
	不詳	2811	2778.5	61.7	12.88	28	124

<sup>1</sup>Mean:平均體重

Std:標準差

Min:最輕體重

Max:最重體重

表 B92.12-64 歲完訪樣本之身體質量指數體位現況

	完訪 樣本數	加權 樣本數	過輕 <sup>1</sup> %	正常 <sup>1</sup> %	過重 <sup>1</sup> %	肥胖 <sup>1</sup> %
總數	19198	19695.8	9.7	52.0	22.5	15.9
性別						
男性	9168	9937.5	6.4	45.6	28.1	20.0
女性	10030	9758.3	13.0	58.5	16.8	11.7
年齡層						
12~17	2305	2149.5	30.0	53.6	9.5	6.9
18~24	2569	2521.2	15.4	62.2	10.9	11.5
25~39	6063	6388.2	8.2	55.3	19.9	16.6
40~64	8248	8619.5	4.0	46.1	31.1	18.9
都市化程度						
區	5769	6064.1	9.6	52.2	23.4	14.9
市	4389	5448.0	9.6	53.2	22.2	15.1
鎮	3636	3594.7	9.5	53.0	21.9	15.6
鄉	5404	4589.1	10.0	49.5	22.1	18.5
性別*都市化程度						
男性 區	2651	2963.5	5.9	43.8	31.1	19.2
市	1965	2661.1	6.9	46.1	27.2	19.8
鎮	1768	1831.5	5.3	49.0	26.9	18.9
鄉	2784	2481.5	7.2	44.5	26.3	22.0
女性 區	3118	3100.5	13.1	60.1	16.0	10.8
市	2424	2786.9	12.1	59.9	17.5	10.6
鎮	1868	1763.2	13.8	57.2	16.8	12.2
鄉	2620	2107.7	13.3	55.3	17.1	14.3
家戶收入						
未滿三萬元	3693	3142.8	11.4	48.7	21.2	18.8
三萬元~未滿五萬元	3995	4037.3	9.7	49.7	24.1	16.6
五萬元~未滿七萬元	3357	3494.9	9.0	53.1	22.4	15.5
七萬元~未滿十萬元	2646	3055.6	8.2	53.9	22.8	15.1
十萬元以上	2654	3144.1	8.0	54.2	23.0	14.9
不詳	2853	2821.1	12.0	52.9	20.9	14.3

<sup>1</sup>體位區分標準為:

(a)過輕: BMI<18.5

(b)正常: 18.5≤BMI<24

(c)過重: 24≤BMI<27

(d)肥胖: BMI≥27

<sup>2</sup>BMI(身體質量指數)=體重(公斤)/身高(公尺)<sup>2</sup>

表 B93.12-64 歲完訪樣本現在體重控制情形

	完訪 樣本數	加權 樣本數	減輕體重 %	控制維持現狀 %	增加體重 %	沒做任何控制 %
總數	19194	19690.6	19.9	25.9	1.6	52.6
性別						
男性	9166	9934.7	16.4	22.5	2.2	58.9
女性	10028	9755.9	23.4	29.4	1.0	46.2
年齡層						
12~17	2305	2149.5	18.0	19.6	2.5	60.0
18~24	2569	2521.2	25.0	22.1	3.7	49.2
25~39	6062	6386.8	22.9	27.3	1.3	48.5
40~64	8245	8615.7	16.7	27.6	0.9	54.8
都市化程度						
區	5768	6063.1	21.4	28.5	1.5	48.6
市	4388	5446.6	21.8	25.5	1.9	50.7
鎮	3636	3594.7	16.4	26.8	1.4	55.5
鄉	5402	4586.3	18.3	22.4	1.4	57.8
性別*都市化程度						
男性 區	2651	2963.5	17.9	25.0	2.0	55.1
男性 市	1965	2661.1	18.3	22.4	2.8	56.5
男性 鎮	1768	1831.5	13.2	23.5	1.9	61.5
男性 鄉	2782	2478.6	15.1	19.1	1.9	63.9
女性 區	3117	3099.6	24.9	31.8	1.0	42.4
女性 市	2423	2785.5	25.2	28.5	1.1	45.2
女性 鎮	1868	1763.2	19.7	30.2	0.9	49.3
女性 鄉	2620	2107.7	22.1	26.4	0.8	50.7
家戶收入						
未滿三萬元	3691	3139.9	15.7	19.7	1.8	62.9
三萬元~未滿五萬元	3995	4037.3	19.4	23.7	1.4	55.6
五萬元~未滿七萬元	3357	3494.9	19.6	26.8	1.7	52.0
七萬元~未滿十萬元	2645	3054.2	23.3	30.5	1.5	44.6
十萬元以上	2654	3144.1	23.8	32.6	1.4	42.2
不詳	2852	2820.2	17.6	22.6	1.8	58.0

表 B94.12-64 歲完訪樣本通常一星期裡有幾天吃早餐

	完訪 樣本數	加權 樣本數	不吃 %	每週 1 天 或 1 天以下 %	每週 2-3 天 %	每週 4-5 天 %	每天或 幾乎每天吃 %
總數	19179	19680.3	5.9	2.0	8.6	8.1	75.5
性別							
男性	9155	9926.0	5.1	1.8	8.8	8.5	75.8
女性	10024	9754.4	6.6	2.2	8.3	7.8	75.1
年齡層							
12~17	2305	2149.5	2.6	1.0	5.8	10.9	79.7
18~24	2568	2520.8	8.4	3.5	17.1	13.6	57.3
25~39	6056	6382.9	6.3	2.3	10.0	9.0	72.3
40~64	8237	8609.9	5.6	1.6	5.7	5.2	82.0
都市化程度							
區	5761	6059.7	6.4	2.3	9.1	8.7	73.4
市	4389	5448.0	5.9	2.1	8.5	8.2	75.3
鎮	3633	3592.4	5.5	1.8	8.3	7.6	76.9
鄉	5396	4580.3	5.4	1.6	8.1	7.7	77.2
性別*都市化程度							
男性 區	2647	2961.5	6.5	2.1	9.6	9.4	72.4
市	1965	2661.1	4.5	1.9	8.2	8.7	76.8
鎮	1766	1829.8	4.4	1.5	9.0	7.3	77.8
鄉	2777	2473.7	4.8	1.6	8.4	8.0	77.3
女性 區	3114	3098.2	6.3	2.5	8.7	8.1	74.4
市	2424	2786.9	7.3	2.4	8.7	7.8	73.9
鎮	1867	1762.6	6.6	2.0	7.6	7.8	75.9
鄉	2619	2106.7	6.2	1.6	7.8	7.3	77.2
家戶收入							
未滿三萬元	3685	3135.1	8.1	2.2	9.3	7.1	73.3
三萬元~未滿五萬元	3992	4034.6	6.6	2.0	7.7	7.4	76.3
五萬元~未滿七萬元	3355	3493.9	4.8	2.4	8.6	8.5	75.8
七萬元~未滿十萬元	2645	3055.0	4.5	1.7	8.3	8.8	76.7
十萬元以上	2653	3143.5	4.5	2.1	8.1	8.0	77.3
不詳	2849	2818.2	6.6	1.5	9.7	9.3	72.9

表 B95.12-64 歲完訪樣本長期吃素的情況

		完訪 樣本數	加權 樣本數	沒有長期吃素 %	有長期吃素 %
	總數	19195	19693.0	96.8	3.2
性別					
	男性	9166	9935.7	97.7	2.3
	女性	10029	9757.3	95.9	4.1
年齡層					
	12~17	2305	2149.5	98.4	1.6
	18~24	2569	2521.2	98.7	1.4
	25~39	6062	6387.8	97.8	2.2
	40~64	8246	8617.1	95.2	4.8
都市化程度					
	區	5768	6063.1	97.0	3.1
	市	4388	5447.6	96.5	3.5
	鎮	3636	3594.7	97.1	2.9
	鄉	5403	4587.7	96.9	3.1
性別*都市化程度					
	男性 區	2651	2963.5	97.8	2.2
	市	1964	2660.6	97.0	3.0
	鎮	1768	1831.5	98.5	1.5
	鄉	2783	2480.0	97.7	2.3
	女性 區	3117	3099.6	96.1	3.9
	市	2424	2786.9	96.0	4.0
	鎮	1868	1763.2	95.6	4.5
	鄉	2620	2107.7	95.9	4.1
家戶收入					
	未滿三萬元	3692	3141.4	95.9	4.1
	三萬元~未滿五萬元	3995	4037.3	96.3	3.7
	五萬元~未滿七萬元	3357	3494.9	96.9	3.1
	七萬元~未滿十萬元	2646	3055.6	97.8	2.2
	十萬元以上	2654	3144.1	97.6	2.4
	不詳	2851	2819.8	96.6	3.4

表 B96.12-64 歲完訪樣本受訪前一日飲食情形-主食類、全穀類、蔬菜

	主食類 <sup>1</sup>			全穀類 <sup>2</sup>			蔬菜 <sup>3</sup>		
	完訪 樣本數	加權 樣本數	有 %	完訪 樣本數	加權 樣本數	有 %	完訪 樣本數	加權 樣本數	有 %
總數	19178	19675.9	97.6	19183	19682.5	24.1	19177	19676.2	88.4
性別									
男性	9156	9924.3	98.8	9158	9927.5	23.5	9152	9921.2	88.7
女性	10022	9751.6	96.4	10025	9755.0	24.7	10025	9755.0	88.2
年齡層									
12~17	2305	2149.5	98.3	2305	2149.5	25.1	2305	2149.5	84.1
18~24	2568	2519.1	96.4	2569	2521.2	20.2	2568	2520.5	83.9
25~39	6056	6380.4	97.7	6057	6381.0	21.4	6057	6380.5	87.8
40~64	8249	8626.9	97.8	8239	8613.5	26.9	8247	8625.8	91.4
都市化程度									
區	5767	6061.5	97.3	5767	6061.5	28.3	5763	6058.6	89.5
市	4384	5443.4	97.8	4386	5446.2	19.6	4386	5446.2	85.7
鎮	3631	3590.7	97.2	3631	3590.3	22.7	3631	3590.5	88.5
鄉	5396	4580.4	98.1	5399	4584.6	24.8	5397	4581.0	90.3
性別*都市化程度									
男性 區	2649	2960.9	98.3	2649	2960.9	27.5	2645	2958.1	89.8
男性 市	1964	2659.7	98.8	1964	2659.7	18.6	1964	2659.7	86.0
男性 鎮	1765	1830.0	98.8	1765	1829.7	21.4	1765	1829.8	88.8
男性 鄉	2778	2473.7	99.4	2780	2477.2	25.5	2778	2473.7	90.1
女性 區	3118	3100.5	96.5	3118	3100.5	29.0	3118	3100.5	89.2
女性 市	2420	2783.7	96.8	2422	2786.5	20.7	2422	2786.5	85.3
女性 鎮	1866	1760.7	95.5	1866	1760.7	24.1	1866	1760.7	88.2
女性 鄉	2618	2106.7	96.6	2619	2107.3	24.1	2619	2107.3	90.6
家戶收入									
未滿三萬元	3679	3132.2	96.7	3683	3136.7	21.3	3679	3131.5	86.5
三萬元~未滿五萬元	3991	4030.1	98.1	3992	4032.3	23.1	3992	4032.3	88.2
五萬元~未滿七萬元	3356	3494.3	98.4	3356	3494.2	24.5	3355	3493.9	90.0
七萬元~未滿十萬元	2646	3055.6	97.7	2646	3055.6	23.2	2646	3055.6	89.2
十萬元以上	2142	2493.4	97.3	2654	3144.1	27.7	2142	2493.4	88.9
不詳	3364	3470.3	97.3	2852	2819.6	25.0	3363	3469.6	87.9

<sup>1</sup> 係指有吃到半份的主食類，例如半碗飯、半碗陽春麵、或是1碗乾油麵、或是半個饅頭、或是1片吐司、或是1碗稀飯、或是6湯匙麥片

<sup>2</sup> 係指吃到的主食類中的全穀類(包含五穀米、胚芽米、糙米、全麥麵包等)有佔1半或是以上

<sup>3</sup> 係指有吃到半份的蔬菜



表 B97.12-64 歲完訪樣本受訪前一日飲食情形-水果、奶製品、肉魚蛋豆類

	水果 <sup>1</sup>			奶製品 <sup>2</sup>			肉魚蛋豆類 <sup>3</sup>		
	完訪 樣本數	加權 樣本數	有 %	完訪 樣本數	加權 樣本數	有 %	完訪 樣本數	加權 樣本數	有 %
總數	19172	19655.6	72.4	19174	19671.1	42.3	19174	19671.3	94.0
性別									
男性	9148	9901.2	68.9	9152	9921.5	38.6	9153	9921.1	95.9
女性	10024	9754.4	76.0	10022	9749.6	46.0	10021	9750.2	92.1
年齡層									
12~17	2304	2148.7	65.8	2304	2147.0	52.5	2305	2149.5	95.2
18~24	2568	2520.5	59.2	2568	2521.1	45.2	2569	2521.2	94.5
25~39	6057	6380.9	66.0	6056	6378.5	41.5	6058	6381.7	94.9
40~64	8243	8605.5	82.7	8246	8624.5	39.5	8242	8618.8	92.9
都市化程度									
區	5765	6060.3	74.9	5766	6061.0	45.4	5763	6058.0	93.9
市	4381	5426.8	70.4	4381	5438.4	43.1	4384	5444.2	94.6
鎮	3632	3590.6	73.1	3632	3590.7	42.4	3633	3591.3	92.7
鄉	5394	4578.0	71.1	5395	4581.0	37.1	5394	4577.8	94.3
性別*都市化程度									
男性 區	2647	2959.7	71.8	2648	2960.5	41.9	2647	2959.4	95.7
男性 市	1960	2640.4	66.1	1961	2655.9	40.7	1963	2659.4	97.0
男性 鎮	1765	1829.6	69.9	1765	1829.8	39.1	1766	1830.4	95.0
男性 鄉	2776	2471.4	67.6	2778	2475.3	32.2	2777	2472.0	95.5
女性 區	3118	3100.5	78.0	3118	3100.5	48.8	3116	3098.7	92.2
女性 市	2421	2786.4	74.4	2420	2782.5	45.4	2421	2784.8	92.4
女性 鎮	1867	1760.9	76.4	1867	1760.9	45.8	1867	1760.9	90.4
女性 鄉	2618	2106.6	75.2	2617	2105.7	42.9	2617	2105.8	92.9
家戶收入									
未滿三萬元	3678	3131.7	67.9	3677	3130.9	35.9	3676	3127.7	91.0
三萬元~未滿五萬元	3992	4032.3	71.2	3990	4029.6	39.2	3991	4031.5	93.4
五萬元~未滿七萬元	3356	3494.2	74.3	3356	3493.9	42.9	3357	3494.9	94.4
七萬元~未滿十萬元	2646	3055.6	72.2	2645	3053.0	46.7	2646	3055.6	94.7
十萬元以上	2141	2492.1	77.4	2142	2493.4	47.4	2142	2493.4	95.7
不詳	3359	3449.8	72.7	3364	3470.3	43.5	3362	3468.2	95.3

<sup>1</sup> 係指有吃到半份的水果(例如柳丁、柑橘、芭樂、蘋果、水蜜桃、加州李半個，或是葡萄 5 顆，或是聖女蕃茄 12 個，香蕉 1/4 根)

<sup>2</sup> 係指有吃到半份的奶製品(例如奶粉 2 湯匙，或是鮮奶半杯 120cc，或是起士 1 片，或是優格 1 個 100g，或是 2 球冰淇淋)

<sup>3</sup> 係指有吃到半份的肉魚蛋豆類(例如雞蛋、皮蛋及鴨蛋半顆，或是鳥蛋 3 顆，或是五香豆乾 1 片，或是傳統豆腐 40g，或是肉類 20g，熱狗半條，培根 1 片等)

表 B98.12-64 歲完訪樣本歲完訪樣本受訪前一日飲食情形-含糖飲料或甜湯、茶、咖啡

	含糖飲料或甜湯 <sup>1</sup>			茶 <sup>2</sup>			咖啡 <sup>3</sup>		
	完訪 樣本數	加權 樣本數	有 %	完訪 樣本數	加權 樣本數	有 %	完訪 樣本數	加權 樣本數	有 %
總數	19178	19675.3	66.2	19176	19671.5	61.3	19177	19672.8	22.9
性別									
男性	9155	9923.5	68.7	9155	9920.4	65.5	9154	9922.1	21.6
女性	10023	9751.8	63.7	10021	9751.1	56.9	10023	9750.8	24.3
年齡層									
12~17	2305	2149.5	83.3	5765	6059.5	63.1	2305	2149.5	4.08
18~24	2569	2521.2	81.6	4384	5441.9	58.5	2569	2521.2	13.8
25~39	6058	6381.7	73.8	3632	3590.8	63.1	6058	6381.7	28.2
40~64	8246	8622.9	51.8	5395	4579.4	60.6	8245	8620.4	26.3
都市化程度									
區	5766	6059.1	67.3	5765	6059.5	63.1	5766	6060.6	25.4
市	4385	5445.9	66.3	4384	5441.9	58.5	4384	5443.0	23.3
鎮	3631	3590.1	65.1	3632	3590.8	63.1	3633	3591.3	22.7
鄉	5396	4580.3	65.6	5395	4579.4	60.6	5394	4577.9	19.2
性別*都市化程度									
男性 區	2649	2960.9	71.3	2649	2960.9	68.9	2649	2960.9	23.9
男性 市	1963	2659.4	69.1	1962	2655.4	60.7	1963	2659.4	21.3
男性 鎮	1765	1829.5	67.6	1766	1830.4	68.0	1766	1830.4	22.6
男性 鄉	2778	2473.7	66.0	2778	2473.7	64.8	2776	2471.4	18.3
女性 區	3117	3098.2	63.5	3116	3098.6	57.6	3117	3099.7	26.9
女性 市	2422	2786.5	63.6	2422	2786.5	56.4	2421	2783.6	25.1
女性 鎮	1866	1760.6	62.5	1866	1760.4	58.0	1867	1760.9	22.9
女性 鄉	2618	2106.6	65.1	2617	2105.7	55.7	2618	2106.6	20.3
家戶收入									
未滿三萬元	3678	3131.2	62.0	3680	3132.4	57.8	3679	3131.1	17.7
三萬元~未滿五萬元	3992	4032.3	65.9	3992	4032.3	61.0	3991	4029.4	21.8
五萬元~未滿七萬元	3357	3494.9	69.1	3355	3489.9	63.1	3357	3494.9	24.6
七萬元~未滿十萬元	2645	3053.3	67.1	2645	3055.1	64.1	2645	3054.5	25.3
十萬元以上	2142	2493.4	65.7	2142	2493.4	63.7	2141	2492.6	28.1
不詳	3364	3470.3	67.1	3362	3468.4	58.5	3364	3470.3	21.2

<sup>1</sup> 係指有喝到 1 杯(碗)240cc 的含糖飲料或甜湯(包含茶類飲料、果汁、仙草冰、紅豆湯等，不論自己準備的或是外面買的都算)

<sup>2</sup> 係指有喝到 1 杯 240cc 茶(包含綠茶、烏龍茶、紅茶等，不論自己沖泡的或是外面買的都算，也包括含糖飲料)

<sup>3</sup> 係指有喝到 1 杯 240cc 咖啡(不論是自己沖泡的、盒裝的、或是外面買的都算，若是三合一咖啡，則 1 包算 1 杯，包括含糖飲料)

表 B99.12-64 歲完訪樣本歲完訪樣本自受訪前一日往前回算的一星期裡，吃營養補充品<sup>1</sup>的情形

	完訪 樣本數	加權 樣本數	有吃 1 次以上 %	沒有吃 %
總數	19186	19683.5	36.1	63.9
性別				
男性	9160	9929.7	29.4	70.6
女性	10026	9753.8	42.9	57.1
年齡層				
12~17	2305	2149.5	24.7	75.3
18~24	2569	2521.2	24.4	75.6
25~39	6060	6384.5	37.2	62.8
40~64	8239	8610.9	41.5	58.5
都市化程度				
區	5768	6063.6	43.2	56.8
市	4386	5445.4	36.2	63.8
鎮	3633	3591.4	32.3	67.7
鄉	5399	4583.0	29.5	70.5
性別*都市化程度				
男性 區	2650	2963.1	36.4	63.6
市	1963	2658.6	28.4	71.6
鎮	1767	1831.0	27.1	72.9
鄉	2780	2476.9	24.0	76.0
女性 區	3118	3100.5	49.7	50.3
市	2423	2786.8	43.6	56.4
鎮	1866	1760.4	37.7	62.3
鄉	2619	2106.1	36.1	63.9
家戶收入				
未滿三萬元	3685	3136.0	27.3	72.7
三萬元~未滿五萬元	3993	4034.4	31.9	68.2
五萬元~未滿七萬元	3357	3494.9	35.7	64.3
七萬元~未滿十萬元	2646	3055.6	42.3	57.7
十萬元以上	2654	3144.1	47.7	52.3
不詳	2851	2818.5	32.8	67.3

<sup>1</sup> 係指任何非一般食品，為了身體健康而使用經過萃取的補充品，包含維他命、礦物質、魚油、蜂膠等

表 B100.12-64 歲完訪樣本通常一天中的用餐情形（可複選）

	完訪 樣本數	加權 樣本數	A <sup>1</sup> %	B <sup>1</sup> %	C <sup>1</sup> %	D <sup>1</sup> %	E <sup>1</sup> %	F <sup>1</sup> %
總數	19187	19687.4	87.4	1.1	95.7	2.3	98.1	13.6
性別								
男性	9162	9930.9	88.2	0.9	95.9	2.3	98.8	17.0
女性	10025	9756.5	86.6	1.2	95.5	2.4	97.5	10.2
年齡層								
12~17	2305	2149.5	93.5	0.6	97.4	4.1	99.0	20.2
18~24	2567	2520.3	79.5	1.5	93.9	2.9	96.9	22.2
25~39	6062	6388.1	85.8	0.7	94.6	2.3	97.9	15.6
40~64	8253	8629.5	89.5	1.3	96.6	1.8	98.4	8.0
都市化程度								
區	5765	6060.2	86.3	0.9	95.7	2.9	97.6	12.9
市	4387	5447.5	87.8	1.3	95.4	1.9	98.2	14.9
鎮	3632	3592.3	88.1	0.8	95.4	2.4	98.2	14.0
鄉	5403	4587.4	88.0	1.1	96.3	2.0	98.7	12.7
性別*都市化程度								
男性 區	2649	2960.8	86.2	0.9	95.4	3.0	98.3	17.2
男性 市	1965	2661.1	89.4	1.0	95.9	2.0	98.8	17.6
男性 鎮	1765	1829.4	89.1	0.9	96.2	2.3	98.9	17.9
男性 鄉	2783	2479.7	88.8	0.9	96.4	1.7	99.3	15.4
女性 區	3116	3099.5	86.4	0.9	96.0	2.8	97.0	8.9
女性 市	2422	2786.4	86.4	1.6	94.8	1.8	97.6	12.4
女性 鎮	1867	1762.9	87.0	0.7	94.7	2.6	97.5	10.0
女性 鄉	2620	2107.7	87.1	1.5	96.2	2.3	97.9	9.5
家戶收入								
未滿三萬元	3687	3138.4	83.9	1.6	95.0	2.6	98.4	12.8
三萬元~未滿五萬元	3993	4036.3	86.8	1.2	95.7	1.6	98.3	13.6
五萬元~未滿七萬元	3357	3494.9	88.5	0.8	95.7	2.4	98.4	15.5
七萬元~未滿十萬元	2646	3055.6	89.2	0.9	95.4	2.1	97.4	13.3
十萬元以上	2141	2491.2	89.3	0.4	96.5	2.4	98.2	11.9
不詳	3363	3471.0	87.5	1.2	96.0	3.0	98.0	14.1

<sup>1</sup>A:有吃早餐  
B:有吃早點  
C:有吃午餐  
D:有吃午點  
E:有吃晚餐  
F:有吃宵夜

表 B101.12-64 歲完訪樣本每天用餐時間固定情形-早餐、午餐

	早餐					午餐				
	完訪 樣本數	加權 樣本數	A <sup>1</sup> %	B <sup>1</sup> %	C <sup>1</sup> %	完訪 樣本數	加權 樣本數	A <sup>1</sup> %	B <sup>1</sup> %	C <sup>1</sup> %
總數	19188	19689.2	17.8	72.8	9.41	19194	19693.2	15.8	81.0	3.20
性別										
男性	9165	9935.5	18.0	73.6	8.42	9167	9937.0	15.6	81.5	2.91
女性	10023	9753.7	17.7	71.9	10.4	10027	9756.2	15.9	80.6	3.49
年齡層										
12~17	2305	2149.5	18.7	76.7	4.62	2305	2149.5	9.54	88.5	1.94
18~24	2567	2520.0	27.9	57.7	14.4	2568	2520.9	19.3	76.2	4.51
25~39	6060	6385.6	17.6	71.8	10.6	6062	6386.7	17.8	78.0	4.21
40~64	8256	8634.0	14.8	76.9	8.26	8259	8636.1	14.9	82.8	2.39
都市化程度										
區	5767	6062.8	17.4	72.0	10.6	5768	6063.8	16.3	80.5	3.19
市	4389	5448.0	18.6	71.8	9.60	4389	5448.0	15.8	80.6	3.61
鎮	3630	3591.8	16.9	74.7	8.39	3634	3593.9	15.9	80.7	3.45
鄉	5402	4586.6	18.3	73.3	8.40	5403	4587.6	15.0	82.5	2.53
性別*都市化程度										
男性 區	2650	2962.6	18.0	71.6	10.4	2651	2963.5	17.8	79.2	3.06
男性 市	1965	2661.1	18.9	73.2	7.93	1965	2661.1	15.4	81.2	3.37
男性 鎮	1766	1830.5	16.4	76.7	6.92	1767	1831.0	15.0	82.3	2.64
男性 鄉	2784	2481.5	18.1	74.2	7.72	2784	2481.5	13.8	83.8	2.45
女性 區	3117	3100.2	16.8	72.4	10.9	3117	3100.2	15.0	81.7	3.32
女性 市	2424	2786.9	18.3	70.5	11.2	2424	2786.9	16.2	79.9	3.84
女性 鎮	1864	1761.3	17.6	72.5	9.91	1867	1762.9	16.8	79.0	4.29
女性 鄉	2618	2105.2	18.5	72.3	9.19	2619	2106.2	16.3	81.1	2.62
家戶收入										
未滿三萬元	3687	3139.9	21.6	66.2	12.2	3691	3142.0	19.7	76.9	3.42
三萬元~未滿五萬元	3994	4035.8	18.1	72.1	9.82	3994	4035.8	15.8	81.0	3.16
五萬元~未滿七萬元	3357	3494.9	16.9	74.2	8.87	3357	3494.9	15.0	81.8	3.28
七萬元~未滿十萬元	2645	3055.3	15.1	76.6	8.26	2645	3055.3	13.1	83.2	3.66
十萬元以上	2142	2493.4	14.2	78.3	7.55	2142	2493.4	13.3	94.2	2.50
不詳	3363	3469.9	20.0	70.6	9.33	3365	3471.8	17.2	79.8	3.07

<sup>1</sup>A:用餐時間不固定

B:用餐時間固定

C:沒在吃

表 B102.12-64 歲完訪樣本每天用餐時間固定情形-晚餐

		完訪 樣本數	加權 樣本數	用餐時間 不固定 %	用餐時間 固定 %	沒在吃 %
	總數	19191	19690.2	19.3	79.1	1.6
性別						
	男性	9167	9937.0	19.9	79.1	1.0
	女性	10024	9753.2	18.7	79.2	2.1
年齡層						
	12~17	2304	2147.5	17.9	81.4	0.8
	18~24	2568	2520.9	23.3	74.4	2.3
	25~39	6060	6385.7	23.3	74.9	1.8
	40~64	8259	8636.1	15.6	83.1	1.3
都市化程度						
	區	5768	6063.8	19.3	78.8	1.9
	市	4389	5448.0	20.5	78.0	1.5
	鎮	3632	3592.9	18.9	79.5	1.6
	鄉	5402	4585.5	18.2	80.7	1.1
性別*都市化程度						
	男性 區	2651	2963.5	21.8	77.0	1.2
	市	1965	2661.1	20.7	78.2	1.1
	鎮	1767	1831.0	19.1	80.0	1.0
	鄉	2784	2481.5	17.5	81.8	0.7
	女性 區	3117	3100.2	17.0	80.5	2.6
	市	2424	2786.9	20.3	77.8	1.9
	鎮	1865	1761.9	18.7	79.0	2.3
	鄉	2618	2104.1	19.0	79.4	1.6
家戶收入						
	未滿三萬元	3691	3142.0	20.6	77.9	1.5
	三萬元~未滿五萬元	3994	4035.8	18.6	79.9	1.4
	五萬元~未滿七萬元	3357	3494.9	17.8	80.9	1.3
	七萬元~未滿十萬元	2645	3055.3	19.1	78.6	2.3
	十萬元以上	2140	2492.5	19.1	79.3	1.5
	不詳	3364	3469.7	20.7	77.9	1.4

<sup>1</sup>A:用餐時間不固定

B:用餐時間固定

C:沒在吃

表 B103.12-64 歲完訪樣本通常一星期的早餐平均外食天數(單位：天)

		完訪 樣本數	加權 樣本數	Mean <sup>1</sup>	Std <sup>1</sup>	Min <sup>1</sup>	Max <sup>1</sup>
性別	總數	19158	19662.9	3.6	3.11	0	7
	男性	9148	9919.1	3.8	3.17	0	7
	女性	10010	9743.7	3.3	3.04	0	7
年齡層	12~17	2305	2149.5	4.1	2.80	0	7
	18~24	2568	2520.8	3.9	2.91	0	7
	25~39	6054	6380.9	4.3	3.03	0	7
	40~64	8218	8594.2	2.8	3.14	0	7
	都市化程度						
	區	5746	6047.6	3.5	3.12	0	7
	市	4384	5440.6	3.7	3.41	0	7
	鎮	3627	3588.9	3.5	3.07	0	7
	鄉	5401	4585.8	3.6	2.87	0	7
性別*都市化程度	男性 區	2641	2953.9	3.7	3.21	0	7
	市	1963	2658.7	4.0	3.51	0	7
	鎮	1761	1826.8	3.8	3.11	0	7
	鄉	2783	2479.7	3.8	2.90	0	7
	女性 區	3105	3093.7	3.2	3.03	0	7
	市	2421	2781.9	3.3	3.28	0	7
	鎮	1866	1762.1	3.2	3.01	0	7
	鄉	2618	2106.0	3.4	2.82	0	7
	家戶收入	未滿三萬元	3682	3136.2	3.1	2.88	0
三萬元~未滿五萬元		3990	4034.0	3.6	3.13	0	7
五萬元~未滿七萬元		3350	3491.5	3.8	3.09	0	7
七萬元~未滿十萬元		2644	3054.6	3.8	3.26	0	7
十萬元以上		2650	3137.7	3.4	3.27	0	7
不詳		2842	2808.8	3.6	3.07	0	7

<sup>1</sup>Mean:平均天數

Std:標準差

Min:最少天數

Max:最多天數

表 B104.12-64 歲完訪樣本通常一星期的中餐平均外食天數

		完訪 樣本數	加權 樣本數	Mean <sup>1</sup>	Std <sup>1</sup>	Min <sup>1</sup>	Max <sup>1</sup>
性別	總數	19158	19663.6	3.8	2.98	0	7
	男性	9150	9919.5	4.1	3.00	0	7
	女性	10008	9744.1	3.4	2.91	0	7
年齡層	12~17	2304	2149.2	4.0	2.57	0	7
	18~24	2568	2520.8	4.4	2.80	0	7
	25~39	6056	6383.4	4.4	2.86	0	7
	40~64	8217	8592.9	3.0	3.03	0	7
	都市化程度						
都市化程度	區	5745	6047.2	3.9	2.96	0	7
	市	4385	5443.2	3.9	3.22	0	7
	鎮	3629	3589.1	3.5	2.97	0	7
	鄉	5399	4584.1	3.5	2.78	0	7
性別*都市化程度	男性 區	2642	2954.3	4.3	2.98	0	7
	市	1963	2658.7	4.3	3.27	0	7
	鎮	1763	1828.2	4.0	2.98	0	7
	鄉	2782	2478.4	3.9	2.80	0	7
	女性 區	3103	3092.9	3.6	2.89	0	7
	市	2422	2784.5	3.5	3.11	0	7
	鎮	1866	1761.0	3.1	2.90	0	7
	鄉	2617	2105.7	3.2	2.72	0	7
家戶收入	未滿三萬元	3682	3135.9	3.0	2.82	0	7
	三萬元~未滿五萬元	3990	4034.1	3.8	2.98	0	7
	五萬元~未滿七萬元	3349	3491.0	4.0	2.95	0	7
	七萬元~未滿十萬元	2645	3053.9	4.0	3.01	0	7
	十萬元以上	2652	3140.9	3.9	3.05	0	7
	不詳	2840	2807.8	3.8	2.98	0	7

<sup>1</sup>Mean:平均天數

Std:標準差

Min:最少天數

Max:最多天數



表 B105.12-64 歲完訪樣本通常一星期的晚餐平均外食天數

		完訪 樣本數	加權 樣本數	Mean <sup>1</sup>	Std <sup>1</sup>	Min <sup>1</sup>	Max <sup>1</sup>
性別	總數	19152	19660.6	2.5	2.90	0	7
	男性	9146	9916.0	2.7	3.05	0	7
	女性	10006	9744.7	2.3	2.74	0	7
年齡層	12~17	2303	2148.6	2.2	2.59	0	7
	18~24	2567	2520.5	3.6	2.98	0	7
	25~39	6052	6381.6	3.1	3.02	0	7
	40~64	8217	8592.6	1.7	2.62	0	7
	都市化程度						
	區	5738	6043.9	2.8	2.92	0	7
	市	4386	5445.5	2.6	3.20	0	7
	鎮	3629	3587.4	2.2	2.82	0	7
	鄉	5399	4583.8	2.0	2.58	0	7
性別*都市化程度	男性 區	2638	2952.4	3.0	3.07	0	7
	市	1963	2658.7	2.9	3.43	0	7
	鎮	1763	1826.4	2.4	2.95	0	7
	鄉	2782	2478.4	2.2	2.72	0	7
	女性 區	3100	3091.5	2.6	2.78	0	7
	市	2423	2786.8	2.4	2.98	0	7
	鎮	1866	1761.0	2.0	2.68	0	7
	鄉	2617	2105.4	1.8	2.40	0	7
	家戶收入	未滿三萬元	3680	3134.8	2.0	2.64	0
三萬元~未滿五萬元		3987	4032.1	2.3	2.91	0	7
五萬元~未滿七萬元		3350	3491.5	2.5	2.90	0	7
七萬元~未滿十萬元		2643	3053.1	2.7	3.01	0	7
十萬元以上		2652	3142.8	2.8	3.00	0	7
不詳		2840	2806.2	2.4	2.91	0	7

<sup>1</sup>Mean:平均天數  
Std:標準差  
Min:最少天數  
Max:最多天數

表 B106.12-64 歲完訪樣本通常一星期的宵夜或點心平均外食天數

		完訪 樣本數	加權 樣本數	Mean <sup>1</sup>	Std <sup>1</sup>	Min <sup>1</sup>	Max <sup>1</sup>
性別	總數	19098	19609.6	0.6	1.61	0	14
	男性	9122	9892.2	0.7	1.82	0	14
	女性	9976	9717.4	0.4	1.37	0	7
年齡層	12~17	2299	2145.7	0.7	1.57	0	7
	18~24	2557	2510.6	1.1	2.05	0	7
	25~39	6036	6366.4	0.7	1.79	0	7
	40~64	8193	8569.4	0.3	1.22	0	14
	都市化程度						
都市化程度	區	5736	6038.7	0.6	1.61	0	7
	市	4385	5445.3	0.6	1.83	0	12
	鎮	3580	3545.0	0.6	1.61	0	14
	鄉	5397	4580.6	0.5	1.41	0	7
性別*都市化程度	男性 區	2637	2950.2	0.7	1.86	0	7
	市	1963	2658.7	0.8	2.13	0	12
	鎮	1743	1808.6	0.8	1.84	0	14
	鄉	2779	2474.7	0.6	1.51	0	7
	女性 區	3099	3088.5	0.4	1.34	0	7
	市	2422	2786.6	0.5	1.52	0	7
	鎮	1837	1736.4	0.4	1.32	0	7
	鄉	2618	2105.9	0.4	1.28	0	7
家戶收入	未滿三萬元	3667	3123.2	0.5	1.43	0	14
	三萬元~未滿五萬元	3970	4017.6	0.6	1.64	0	12
	五萬元~未滿七萬元	3342	3485.7	0.7	1.72	0	7
	七萬元~未滿十萬元	2633	3042.1	0.6	1.71	0	7
	十萬元以上	2647	3136.6	0.5	1.61	0	7
	不詳	2839	2804.4	0.6	1.57	0	7

<sup>1</sup>Mean:平均天數

Std:標準差

Min:最少天數

Max:最多天數

表 B107.12-64 歲完訪樣本平均每天吃油煎、油炒、及油炸食物(含早餐)情形

	完訪 樣本數	加權 樣本數	不吃 %	少數是 %	一半是 %	多數是 %	全部都是 %
總數	19183	19682.0	1.9	41.9	25.8	25.8	4.7
性別							
男性	9157	9925.5	1.6	38.7	27.1	27.4	5.1
女性	10026	9756.5	2.1	45.0	24.5	24.2	4.2
年齡層							
12~17	2305	2149.5	0.7	44.9	26.4	23.2	4.8
18~24	2569	2521.2	0.9	35.0	28.5	30.0	5.6
25~39	6060	6384.1	1.3	37.7	29.4	26.7	5.0
40~64	8249	8627.1	2.8	46.2	22.2	24.6	4.1
都市化程度							
區	5765	6061.8	2.0	49.5	27.6	16.6	4.3
市	4383	5440.9	2.5	37.5	25.7	31.2	3.1
鎮	3633	3593.0	1.3	36.9	25.5	29.1	7.2
鄉	5402	4586.3	1.3	40.9	23.9	29.0	5.0
性別*都市化程度							
男性 區	2649	2962.5	2.1	45.1	29.6	18.6	4.7
市	1961	2654.4	2.1	35.6	26.7	32.6	3.0
鎮	1765	1829.9	0.8	32.8	26.6	31.9	7.9
鄉	2782	2478.7	1.3	39.1	25.0	29.1	5.5
女性 區	3116	3099.3	2.0	53.8	25.7	14.8	3.8
市	2422	2786.5	2.9	39.3	24.7	29.9	3.2
鎮	1868	1763.2	1.8	41.3	24.2	26.3	6.4
鄉	2620	2107.7	1.3	42.9	22.5	29.0	4.3
家戶收入							
未滿三萬元	3685	3136.7	2.8	40.4	24.3	27.1	5.5
三萬元~未滿五萬元	3995	4037.3	1.7	40.0	25.6	27.9	4.8
五萬元~未滿七萬元	3356	3493.6	1.1	38.9	26.3	28.5	5.4
七萬元~未滿十萬元	2645	3054.9	1.7	42.8	25.8	26.3	3.4
十萬元以上	2140	2489.5	1.9	46.4	26.8	22.1	2.8
不詳	3362	3470.1	2.2	44.4	26.2	21.8	5.4

表 B108.12-64 歲完訪樣本目前自覺健康狀況

	完訪 樣本數	加權 樣本數	極好的 %	很好 %	好 %	普通 %	不好 %
總數	19014	19531.5	3.5	27.1	32.5	33.6	3.3
性別							
男性	9061	9838.6	4.2	29.1	31.9	31.9	2.9
女性	9953	9692.9	2.7	25.0	33.1	35.4	3.8
年齡層							
12~17	2288	2135.2	10.2	37.9	26.7	24.2	1.0
18~24	2553	2504.1	4.2	29.8	32.5	31.1	2.4
25~39	6021	6341.8	2.7	27.9	34.3	32.9	2.2
40~64	8140	8533.5	2.1	23.0	32.6	37.3	5.1
都市化程度							
區	5736	6023.3	3.5	28.7	31.9	32.9	3.0
市	4351	5412.2	2.6	26.1	35.9	32.1	3.3
鎮	3593	3557.2	4.3	28.5	32.1	31.2	3.9
鄉	5334	4538.8	3.7	24.9	29.5	38.4	3.5
性別*都市化程度							
男性 區	2634	2940.7	4.1	30.2	31.2	31.9	2.6
男性 市	1943	2639.0	3.7	27.9	35.8	29.7	2.9
男性 鎮	1745	1809.9	4.2	31.4	30.6	31.0	2.9
男性 鄉	2739	2449.1	4.9	27.5	29.4	35.0	3.3
女性 區	3102	3082.6	3.0	27.3	32.6	33.8	3.3
女性 市	2408	2773.2	1.6	24.4	36.0	34.4	3.7
女性 鎮	1848	1747.3	4.4	25.6	33.6	31.5	4.9
女性 鄉	2595	2089.7	2.3	21.9	29.6	42.5	3.8
家戶收入							
未滿三萬元	3589	3050.6	3.9	21.4	27.9	39.3	7.5
三萬元~未滿五萬元	3970	4015.8	3.2	24.7	31.2	37.4	3.4
五萬元~未滿七萬元	3343	3484.3	3.2	28.8	34.2	31.6	2.2
七萬元~未滿十萬元	2634	3043.2	3.6	30.3	34.0	29.4	2.7
十萬元以上	2647	3136.4	3.1	31.7	35.5	27.8	1.9
不詳	2831	2801.1	4.0	25.8	32.0	35.7	2.4

表 B109.12-64 歲完訪樣本和一年前比較之目前自覺健康狀況

	完訪 樣本數	加權 樣本數	好很多 %	好一些 %	差不多 %	差一些 %	差很多 %
總數	19013	19531.0	3.6	12.3	61.0	20.7	2.3
性別							
男性	9060	9838.0	3.9	11.8	62.4	19.8	2.2
女性	9953	9693.0	3.4	12.8	59.6	21.7	2.5
年齡層							
12~17	2288	2135.2	7.4	20.2	62.2	8.6	1.6
18~24	2553	2504.1	4.5	15.9	59.2	18.7	1.7
25~39	6021	6341.8	3.5	12.8	61.2	20.7	1.9
40~64	8139	8533.1	2.5	8.9	61.1	24.5	3.0
都市化程度							
區	5733	6022.0	3.3	12.3	62.1	20.3	2.0
市	4351	5412.2	4.6	12.8	58.9	21.1	2.6
鎮	3594	3557.8	3.4	12.9	60.4	21.1	2.3
鄉	5335	4539.0	3.0	11.3	62.7	20.5	2.4
性別*都市化程度							
男性 區	2632	2939.8	3.8	11.2	63.5	20.0	1.5
市	1943	2639.0	5.0	12.8	59.9	19.6	2.6
鎮	1745	1809.9	3.2	12.3	61.6	20.8	2.1
鄉	2740	2449.3	3.2	11.0	64.4	18.9	2.5
女性 區	3101	3082.2	2.7	13.4	60.8	20.7	2.5
市	2408	2773.2	4.3	12.7	57.9	22.6	2.6
鎮	1849	1747.9	3.6	13.4	59.2	21.4	2.4
鄉	2595	2089.7	2.9	11.8	60.7	22.4	2.2
家戶收入							
未滿三萬元	3590	3051.2	3.3	10.8	56.8	24.3	4.8
三萬元~未滿五萬元	3969	4015.3	3.9	12.0	61.6	20.2	2.4
五萬元~未滿七萬元	3342	3483.9	3.5	12.1	61.4	21.4	1.6
七萬元~未滿十萬元	2634	3043.2	3.4	12.6	60.8	20.8	2.4
十萬元以上	2646	3136.0	3.8	14.3	60.4	20.2	1.3
不詳	2832	2801.4	3.8	12.1	65.4	17.4	1.4

表 B110.12-64 歲完訪樣本最近 1 個月有無加入全民健保

	完訪 樣本數	加權 樣本數	從未加入健保 %	有加入健保 %	中斷健保 %
總數	19191	19683.4	0.1	98.5	1.3
性別					
男性	9163	9927.3	0.1	98.2	1.7
女性	10028	9756.1	0.1	98.9	1.0
年齡層					
12~17	2305	2149.5	0.4	98.8	0.8
18~24	2567	2519.6	0.0	98.4	1.5
25~39	6060	6382.7	0.1	98.5	1.4
40~64	8246	8614.2	0.1	98.5	1.4
都市化程度					
區	5767	6058.8	0.2	98.6	1.3
市	4385	5441.3	0.0	98.5	1.5
鎮	3636	3594.7	0.1	98.6	1.3
鄉	5403	4588.6	0.2	98.6	1.2
性別*都市化程度					
男性 區	2649	2958.3	0.2	98.3	1.5
市	1963	2656.6	0.1	98.0	2.0
鎮	1768	1831.5	0.0	98.3	1.7
鄉	2783	2480.9	0.2	98.3	1.4
女性 區	3118	3100.5	0.2	98.9	1.0
市	2422	2784.7	0.0	98.9	1.1
鎮	1868	1763.2	0.2	98.9	1.0
鄉	2620	2107.7	0.1	98.9	1.0
家戶收入					
未滿三萬元	3691	3139.9	0.4	95.4	4.2
三萬元~未滿五萬元	3994	4036.7	0.1	98.9	1.0
五萬元~未滿七萬元	3357	3494.9	0.1	99.3	0.7
七萬元~未滿十萬元	2646	3055.6		99.4	0.6
十萬元以上	2652	3136.6	0.1	99.8	0.2
不詳	2851	2819.6	0.1	98.3	1.5

表 B111.12-64 歲完訪樣本未參加全民健保的原因(可複選)

	完訪 樣本數	加權 樣本數	A <sup>1</sup> %	B <sup>1</sup> %	C <sup>1</sup> %	D <sup>1</sup> %	E <sup>1</sup> %	F <sup>1</sup> %	G <sup>1</sup> %
總數	314	287.5	0.8	42.5	24.6	0.7	32.0	8.5	0.4
性別									
男性	187	179.1	0.7	41.0	25.6	1.1	30.9	7.5	0.7
女性	127	108.4	0.9	45.0	23.0	0.0	33.8	10.0	0.0
年齡層									
12~17	31	25.7	0.0	43.6	10.4	0.0	37.2	8.3	2.0
18~24	42	39.2	1.2	27.8	18.5	0.0	20.4	4.3	0.0
25~39	114	93.4	0.0	39.2	30.3	0.5	26.5	13.0	0.4
40~64	127	129.3	1.3	49.0	25.3	1.1	38.5	6.5	0.3
都市化程度									
區	94	86.8	1.3	47.7	12.7	1.1	28.2	7.9	1.5
市	67	83.4	0.9	37.3	29.7	0.0	36.9	10.0	0.0
鎮	53	52.1	0.0	35.8	37.1	0.0	30.4	3.2	0.0
鄉	100	65.2	0.5	47.5	24.2	1.5	32.0	11.5	0.0
性別*都市化程度									
男性 區	53	51.8	0.8	47.9	10.8	1.8	33.1	6.9	2.4
男性 市	37	53.8	1.4	32.7	39.7	0.0	29.5	10.9	0.0
男性 鎮	31	32.0	0.0	38.9	25.5	0.0	25.2	2.0	0.0
男性 鄉	66	41.5	0.0	44.7	26.0	2.3	34.3	8.3	0.0
女性 區	41	35.1	2.0	47.4	15.4	0.0	21.0	9.3	0.0
女性 市	30	29.6	0.0	45.6	11.4	0.0	50.4	8.5	0.0
女性 鎮	22	20.1	0.0	30.9	55.6	0.0	38.7	5.1	0.0
女性 鄉	34	23.7	1.4	52.3	21.0	0.0	28.1	17.0	0.0
家戶收入									
未滿三萬元	174	145.0	1.3	52.2	22.6	0.3	41.0	10.4	0.2
三萬元~未滿五萬元	48	43.7	0.0	40.5	31.9	1.0	30.1	5.8	0.9
五萬元~未滿七萬元	24	26.3	0.0	20.0	28.1	0.0	24.2	7.9	0.0
七萬元~未滿十萬元	17	18.0	0.0	26.9	17.1	0.0	21.2	11.9	0.0
十萬元以上	9	7.6	0.0	0.0	15.5	0.0	0.0	0.0	0.0
不詳	42	46.9	0.7	39.8	26.5	2.0	19.7	5.5	1.1

<sup>1</sup>A: 雇主拒絕辦投保

B: 收入不穩或太少

C: 失業

D: 不知如何投保

E: 積欠保費不敢投保

F: 覺得保費太貴

G: 已有其他商業保險

表 B111.12-64 歲完訪樣本未參加全民健保的原因(續)(可複選)

	完訪 樣本數	加權 樣本數	H <sup>1</sup> %	I <sup>1</sup> %	J <sup>1</sup> %	K <sup>1</sup> %	L <sup>1</sup> %	M <sup>1</sup> %
總數	314	287.5	10.4	2.3	1.1	1.6	4.7	9.1
性別								
男性	187	179.1	10.7	2.4	0.0	2.6	0.9	7.8
女性	127	108.4	9.8	2.1	2.9	0.0	11.0	11.3
年齡層								
12~17	31	25.7	0.0	14.6	0.0	0.0	23.2	4.9
18~24	42	39.2	24.7	1.3	0.0	0.0	9.7	17.5
25~39	114	93.4	16.0	0.4	0.0	0.5	1.1	6.6
40~64	127	129.3	4.1	1.4	2.4	3.3	2.0	9.2
都市化程度								
區	94	86.8	7.1	5.3	3.5	4.5	4.8	13.5
市	67	83.4	10.6	0.5	0.1	0.5	2.8	3.6
鎮	53	52.1	17.2	0.8	0.0	0.0	10.9	10.0
鄉	100	65.2	9.1	1.6	0.0	0.5	1.9	9.7
性別*都市化程度								
男性 區	53	51.8	5.9	4.5	0.0	7.6	0.0	14.5
男性 市	37	53.8	10.7	0.8	0.0	0.8	0.0	2.8
男性 鎮	31	32.0	19.8	1.3	0.0	0.0	3.1	12.2
男性 鄉	66	41.5	9.9	2.5	0.0	0.8	1.3	2.6
女性 區	41	35.1	8.9	6.5	8.6	0.0	11.9	12.1
女性 市	30	29.6	10.4	0.0	0.4	0.0	7.9	5.0
女性 鎮	22	20.1	13.1	0.0	0.0	0.0	23.5	6.3
女性 鄉	34	23.7	7.8	0.0	0.0	0.0	2.9	22.2
家戶收入								
未滿三萬元	174	145.0	4.2	1.3	0.5	1.6	6.4	8.6
三萬元~未滿五萬元	48	43.7	8.5	4.3	0.0	0.7	1.7	3.4
五萬元~未滿七萬元	24	26.3	11.9	8.7	8.9	0.0	0.0	11.4
七萬元~未滿十萬元	17	18.0	28.6	0.0	0.0	0.0	0.0	25.3
十萬元以上	9	7.6	31.4	0.0	1.5	0.0	0.0	51.6
不詳	42	46.9	19.9	0.9	0.0	4.5	7.2	1.6

<sup>1</sup>H:工作轉換尚未投保

I:身體健康不需投保

J:長期出國

K:受刑人

L:家庭因素(如家長失和、離異或去世)

M:其他原因



65 歲以上



表 C1.65 歲上完訪樣本目前獨居情形

		完訪 樣本數	加權 樣本數	沒有獨居 %	獨居 %
性別	總數	2900	2655.8	88.0	12.1
	男性	1252	1286.8	87.7	12.3
	女性	1648	1369.0	88.2	11.8
都市化程度	區	806	824.8	88.8	11.2
	市	515	577.3	88.0	12.0
	鎮	621	535.0	87.1	12.9
	鄉	958	718.8	87.6	12.4
性別*都市化程度	男性 區	352	399.5	86.1	13.9
	市	216	286.8	84.8	15.2
	鎮	258	241.3	90.6	9.5
	鄉	426	359.3	89.8	10.2
	女性 區	454	425.3	91.3	8.7
	市	299	290.5	91.2	8.9
	鎮	363	293.8	84.3	15.7
	鄉	532	359.5	85.4	14.6
家戶收入	未滿三萬元	1250	1009.7	81.7	18.3
	三萬元~未滿五萬元	339	326.0	90.2	9.8
	五萬元~未滿七萬元	172	172.6	92.4	7.6
	七萬元~未滿十萬元	95	103.7	94.2	5.8
	十萬元以上	97	116.5	94.7	5.3
	不詳	947	927.5	91.6	8.4

表 C2.65 歲以上完訪樣本目前自覺健康狀況

		完訪 樣本數	加權 樣本數	極好的 %	很好 %	好 %	普通 %	不好 %
性別	總數	2625	2420.4	1.1	12.7	24.3	42.4	19.6
	男性	1145	1190.4	1.5	13.0	27.4	40.7	17.4
	女性	1480	1230.0	0.7	12.3	21.2	44.0	21.7
都市化程度	區	741	759.7	0.8	17.0	23.4	42.1	16.8
	市	466	529.0	0.3	13.2	29.4	39.8	17.4
	鎮	563	487.1	1.3	10.1	24.9	43.9	19.9
	鄉	855	644.5	1.9	9.1	20.6	43.8	24.5
性別*都市化程度	男性 區	322	366.7	0.7	19.3	24.7	42.4	12.9
	市	200	270.3	0.4	14.9	34.9	35.0	14.9
	鎮	237	222.0	2.4	8.0	27.2	42.8	19.6
	鄉	386	331.5	2.5	8.0	24.4	42.1	23.0
	女性 區	419	393.1	0.8	14.8	22.2	41.8	20.4
	市	266	258.7	0.1	11.5	23.6	44.7	20.1
	鎮	326	265.1	0.4	11.8	22.9	44.8	20.1
	鄉	469	313.0	1.2	10.4	16.6	45.6	26.2
家戶收入	未滿三萬元	1147	931.6	0.9	9.5	22.3	43.2	24.0
	三萬元~未滿五萬元	302	288.2	1.2	14.6	22.4	41.6	20.2
	五萬元~未滿七萬元	156	164.0	2.0	24.0	22.1	43.4	8.6
	七萬元~未滿十萬元	80	87.4	0.0	12.2	29.6	45.8	12.4
	十萬元以上	84	105.4	7.0	26.4	25.3	36.0	5.4
	不詳	856	843.8	0.4	11.7	26.7	42.0	19.2

表 C3.65 歲以上完訪樣本和一年前比較之目前自覺健康狀況

		完訪 樣本數	加權 樣本數	好很多 %	好一些 %	差不多 %	差一些 %	差很多 %
性別	總數	2626	2421.9	1.6	5.7	53.5	29.5	9.7
	男性	1146	1191.1	2.5	5.3	56.5	26.8	8.9
	女性	1480	1230.8	0.8	6.1	50.5	32.2	10.4
都市化程度	區	740	758.6	1.2	5.7	56.0	30.2	6.9
	市	465	528.8	4.5	9.2	49.8	27.2	9.3
	鎮	563	487.1	0.5	4.0	50.3	33.8	11.5
	鄉	858	647.4	0.7	4.2	55.8	27.4	11.9
性別*都市化程度	男性 區	321	365.5	1.2	6.5	59.5	26.1	6.8
	市	200	270.3	7.9	7.6	51.7	25.3	7.5
	鎮	237	222.0	0.4	3.2	51.2	32.5	12.6
	鄉	388	333.4	0.9	3.6	60.7	24.9	9.9
	女性 區	419	393.1	1.2	5.0	52.8	34.0	7.0
	市	265	258.5	1.0	10.9	47.8	29.1	11.2
	鎮	326	265.1	0.6	4.6	49.5	34.9	10.5
	鄉	470	314.1	0.4	4.9	50.6	30.1	14.0
家戶收入	未滿三萬元	1147	931.6	0.5	5.5	49.8	32.5	11.7
	三萬元~未滿五萬元	302	288.2	1.0	5.6	53.2	31.4	8.8
	五萬元~未滿七萬元	156	164.0	1.4	5.7	62.8	26.7	3.5
	七萬元~未滿十萬元	80	87.4	0.0	0.1	66.7	21.8	11.4
	十萬元以上	84	105.4	5.7	1.6	56.7	33.2	2.9
	不詳	857	845.3	2.8	7.2	54.0	26.4	9.6

表 C4.65 歲以上完訪樣本和身邊年紀差不多的人比較之自覺健康狀況

	完訪 樣本數	加權 樣本數	比別人 好很多 %	比別人 好一些 %	和別人 差不多 %	比別人 差一些 %	比別人 差很多 %	
性別	總數	2523	2329.1	6.9	27.0	48.5	12.3	5.3
	男性	1104	1150.3	8.2	31.7	46.5	9.5	4.0
	女性	1419	1178.7	5.6	22.4	50.5	15.0	6.6
都市化程度	區	709	736.2	6.3	31.0	48.7	12.0	2.0
	市	440	508.1	11.3	29.9	44.6	9.4	4.8
	鎮	547	470.4	5.2	21.6	50.3	14.7	8.2
	鄉	827	614.3	5.3	24.0	50.2	13.1	7.4
性別*都市化程度	男性 區	309	357.2	7.3	37.8	45.1	8.6	1.2
	市	190	261.5	12.0	32.3	47.3	7.1	1.4
	鎮	230	213.3	6.7	25.2	48.9	11.4	7.8
	鄉	375	318.3	7.3	28.9	45.9	11.2	6.8
	女性 區	400	379.0	5.4	24.6	52.1	15.2	2.7
	市	250	246.6	10.5	27.4	41.8	11.8	8.6
	鎮	317	257.1	3.9	18.7	51.5	17.4	8.5
	鄉	452	296.0	3.2	18.8	54.8	15.1	8.2
家戶收入	未滿三萬元	1104	888.3	5.8	26.8	47.6	13.7	6.2
	三萬元~未滿五萬元	297	285.1	8.5	30.8	39.9	16.1	4.7
	五萬元~未滿七萬元	155	163.5	12.5	28.1	49.8	8.4	1.2
	七萬元~未滿十萬元	78	85.2	3.9	25.6	58.4	11.1	1.1
	十萬元以上	83	104.8	18.2	34.8	37.6	4.8	4.7
	不詳	806	802.1	5.2	24.9	52.8	11.2	5.9

表 C5.65 歲以上完訪樣本高血壓罹患情形(自述、醫護人員告知、目前有否開藥)

		完訪 樣本數	加權 樣本數	自述曾 患高血壓 %	完訪 樣本數	加權 樣本數	醫護人員 告知有高血壓 %	目前醫師 有開降血壓藥 %
總數		2900	2658.0	49.2	1445	1308.7	98.3	90.1
性別								
	男性	1251	1285.1	45.6	579	586.1	98.4	88.7
	女性	1649	1372.8	52.6	866	722.6	98.3	91.3
都市化程度								
	區	805	823.9	48.1	397	396.3	98.8	90.1
	市	515	577.3	52.6	274	303.6	96.3	84.9
	鎮	622	534.9	47.7	298	255.3	98.9	93.2
	鄉	958	722.0	49.0	476	353.4	99.1	92.5
性別*都市化程度								
男性	區	352	399.5	44.5	163	177.6	98.6	87.8
	市	216	286.8	48.9	104	140.2	98.0	82.5
	鎮	258	240.5	42.0	113	101.0	98.0	88.9
	鄉	425	358.4	46.7	199	167.3	98.7	94.6
女性	區	453	424.4	51.6	234	218.8	99.0	92.1
	市	299	290.5	56.2	170	163.4	94.9	86.8
	鎮	364	294.4	52.4	185	154.3	99.5	96.0
	鄉	533	363.6	51.2	277	186.1	99.4	90.5
家戶收入								
	未滿三萬元	1250	1009.4	47.8	599	482.0	99.1	91.7
	三萬元~未滿五萬元	340	330.0	56.2	186	185.4	99.6	91.9
	五萬元~未滿七萬元	172	172.6	54.0	88	93.2	99.7	95.9
	七萬元~未滿十萬元	95	103.7	40.0	47	41.5	99.1	87.9
	十萬元以上	97	116.5	47.1	44	54.9	85.0	84.2
	不詳	946	925.8	48.8	481	451.7	98.2	87.5

表 C6.65 歲以上歲完訪樣本有沒有服用醫師處方的降血壓藥

	完訪 樣本數	加權 樣本數	沒有 %	偶爾或 必要時服用 %	經常或 按時服用 %	
性別	總數	1327	1175.6	0.7	8.9	90.5
	男性	526	519.6	0.6	9.6	89.8
	女性	801	656.0	0.8	8.3	91.0
都市化程度	區	362	357.0	0.3	7.5	92.2
	市	250	257.6	0.5	13.2	86.3
	鎮	274	237.9	1.1	3.8	95.1
	鄉	441	323.1	0.9	10.6	88.5
性別*都市化程度	男性 區	145	155.9	0.0	8.8	91.2
	市	95	115.8	0.7	12.8	86.5
	鎮	99	89.7	0.8	7.2	92.0
	鄉	187	158.3	1.0	9.5	89.5
	女性 區	217	201.2	0.6	6.5	93.0
	市	155	141.9	0.4	13.5	86.1
	鎮	175	148.1	1.3	1.7	97.0
	鄉	254	164.8	0.8	11.7	87.5
家戶收入	未滿三萬元	553	441.9	0.6	7.7	91.7
	三萬元~未滿五萬元	171	166.6	1.1	11.4	87.5
	五萬元~未滿七萬元	84	89.4	0.0	5.8	94.2
	七萬元~未滿十萬元	43	36.5	0.0	30.1	69.9
	十萬元以上	39	46.2	0.0	2.6	97.4
	不詳	437	395.0	0.9	8.6	90.5



表 C7.65 歲以上完訪樣本有沒有定期在量血壓

	完訪 樣本數	加權 樣本數	沒有 定期在量 %	很少量 或每月 少於1次 %	每月 2-3次 %	每週 1-2次 %	幾乎 每天量 %
總數	1439	1302.2	22.6	19.9	14.8	15.7	27.1
性別							
男性	576	581.6	22.4	18.2	14.9	15.8	28.7
女性	863	720.6	22.7	21.3	14.7	15.6	25.7
都市化程度							
區	395	393.5	14.6	20.1	14.8	17.1	33.5
市	273	301.4	23.3	21.5	15.3	12.5	27.5
鎮	297	254.9	23.5	21.3	11.5	18.8	25.0
鄉	474	352.4	30.2	17.5	16.7	14.6	20.9
性別*都市化程度							
男性 區	162	175.8	9.6	15.5	20.4	15.7	38.8
男性 市	103	138.0	28.6	21.9	7.8	13.3	28.4
男性 鎮	113	101.0	25.7	13.0	9.2	20.1	32.1
男性 鄉	198	166.8	28.6	21.4	18.3	15.3	16.4
女性 區	233	217.7	18.6	23.8	10.2	18.2	29.3
女性 市	170	163.4	18.8	21.1	21.5	11.8	26.7
女性 鎮	184	154.0	22.0	26.7	12.9	17.9	20.4
女性 鄉	276	185.5	31.6	14.1	15.3	14.0	25.0
家戶收入							
未滿三萬元	597	481.1	23.6	24.6	12.0	18.6	21.2
三萬元~未滿五萬元	186	185.4	14.8	13.1	23.7	15.4	33.0
五萬元~未滿七萬元	87	92.7	28.9	10.3	19.7	13.0	28.1
七萬元~未滿十萬元	47	41.5	7.6	27.4	14.0	6.6	44.5
十萬元以上	44	54.9	21.9	26.0	15.2	14.8	22.2
不詳	478	446.6	24.8	18.4	13.0	14.3	29.6

表 C8.65 歲以上完訪樣本糖尿病罹患情形(自述、醫護人員告知)

		完訪 樣本數	加權 樣本數	自述 曾患糖尿病 %	完訪 樣本數	加權 樣本數	醫護人員 告知有糖尿病 %
性別	總數	2900	2658.1	18.8	564	500.4	99.4
	男性	1253	1287.2	17.9	216	230.6	99.2
	女性	1647	1370.9	19.7	348	269.8	99.6
都市化程度	區	806	824.8	20.0	171	165.1	100.0
	市	514	576.6	14.6	86	84.3	100.0
	鎮	623	536.1	16.7	102	89.7	100.0
	鄉	957	720.6	22.4	205	161.4	98.1
性別*都市化程度	男性 區	352	399.5	19.6	66	78.1	100.0
	市	216	286.8	11.5	32	33.0	100.0
	鎮	259	241.7	15.8	36	38.1	100.0
	鄉	426	359.3	22.7	82	81.5	97.6
	女性 區	454	425.3	20.5	105	87.0	100.0
	市	298	289.9	17.7	54	51.3	100.0
	鎮	364	294.4	17.5	66	51.6	100.0
	鄉	531	361.3	22.1	123	79.9	98.7
家戶收入	未滿三萬元	1249	1009.4	19.6	248	197.9	100.0
	三萬元~未滿五萬元	340	330.0	19.5	63	64.4	100.0
	五萬元~未滿七萬元	172	172.6	23.2	30	40.1	100.0
	七萬元~未滿十萬元	95	103.7	14.4	17	15.0	100.0
	十萬元以上	97	116.5	15.1	18	17.6	89.1
	不詳	947	926.0	17.9	188	165.5	99.4

表 C9.65 歲以上完訪樣本知道自己患有糖尿病的年齡(單位：歲)

		完訪 樣本數	加權 樣本數	Mean <sup>1</sup>	Std <sup>1</sup>	Min <sup>1</sup>	Max <sup>1</sup>
性別	總數	496	443.0	62.4	10.69	15	86
	男性	197	213.0	61.7	12.55	15	86
	女性	299	230.0	63.2	9.25	25	84
都市化程度	區	157	152.9	62.3	11.46	25	84
	市	81	82.6	59.0	11.81	38	80
	鎮	84	71.9	64.1	10.44	29	86
	鄉	174	135.7	63.8	9.15	15	85
性別*都市化程度	男性 區	62	76.7	60.4	12.99	30	83
	市	31	32.8	57.1	14.81	38	80
	鎮	31	32.7	65.6	11.65	40	86
	鄉	73	70.8	63.4	10.79	15	85
	女性 區	95	76.2	64.2	10.11	25	84
	市	50	49.8	60.3	9.46	40	79
	鎮	53	39.1	62.8	9.64	29	80
	鄉	101	64.9	64.3	7.79	35	82
家戶收入	未滿三萬元	217	172.0	62.9	9.98	15	84
	三萬元~未滿五萬元	55	56.1	62.6	12.12	20	85
	五萬元~未滿七萬元	29	39.8	56.0	12.71	38	74
	七萬元~未滿十萬元	17	15.0	68.9	11.53	30	84
	十萬元以上	16	16.1	64.9	10.14	47	80
	不詳	162	144.1	62.7	10.12	29	86

<sup>1</sup>Mean:平均年齡

Std:標準差

Min:最少年齡

Max:最多年齡

表 C10.65 歲以上完訪樣本是否有使用醫師開的糖尿病藥

		完訪 樣本數	加權 樣本數	沒有 %	有 %
性別	總數	564	500.4	9.2	90.8
	男性	216	230.6	7.0	93.0
	女性	348	269.8	11.2	88.8
都市化程度	區	171	165.1	6.2	93.8
	市	86	84.3	9.6	90.4
	鎮	102	89.7	12.2	87.8
	鄉	205	161.4	10.5	89.5
性別*都市化程度	男性 區	66	78.1	10.5	89.5
	市	32	33.0		100.0
	鎮	36	38.1	3.9	96.1
	鄉	82	81.5	7.9	92.1
	女性 區	105	87.0	2.3	97.7
	市	54	51.3	15.8	84.2
	鎮	66	51.6	18.4	81.6
	鄉	123	79.9	13.2	86.8
家戶收入	未滿三萬元	248	197.9	9.1	91.0
	三萬元～未滿五萬元	63	64.4	5.2	94.8
	五萬元～未滿七萬元	30	40.1	0.0	100.0
	七萬元～未滿十萬元	17	15.0	0.0	100.0
	十萬元以上	18	17.6	15.9	84.1
	不詳	188	165.5	13.4	86.6

表 C11.65 歲以上完訪樣本現在使用胰島素或服用降血糖藥物的頻率

	使用胰島素				服用降血糖藥物				
	完訪 樣本數	加權 樣本數	偶爾或 必要時 %	經常或 按時用 %	完訪 樣本數	加權 樣本數	偶爾或 必要時 %	經常或 按時用 %	
性別	總數	60	54.9	4.6	95.4	481	418.4	3.5	96.6
	男性	22	25.3	4.5	95.5	187	200.7	4.2	95.8
	女性	38	29.6	4.7	95.3	294	217.7	2.7	97.3
都市化程度	區	27	29.4	6.7	93.3	152	141.4	3.3	96.7
	市	9	5.8	0.0	100.0	72	65.9	0.0	100.0
	鎮	7	8.5	0.0	100.0	84	73.0	4.1	95.9
	鄉	17	11.3	4.9	95.1	173	138.2	5.0	95.0
性別*都市化程度	男性 區	11	17.8	6.4	93.6	55	60.4	2.9	97.1
	市	3	1.3	0.0	100.0	29	31.6	0.0	100.0
	鎮	1	1.2	0.0	100.0	33	35.4	3.1	96.9
	鄉	7	5.0	0.0	100.0	70	73.3	7.7	92.3
	女性 區	16	11.6	7.2	92.8	97	81.0	3.5	96.5
	市	6	4.5	0.0	100.0	43	34.2	0.0	100.0
	鎮	6	7.2	0.0	100.0	51	37.6	5.0	95.0
	鄉	10	6.3	8.8	91.2	103	64.9	1.9	98.1
家戶收入	未滿三萬元	27	25.2	3.3	96.7	209	158.8	5.2	94.8
	三萬元～未滿五萬元	8	9.0	12.6	87.4	54	56.9	4.3	95.7
	五萬元～未滿七萬元	2	2.1	0.0	100.0	29	39.8	1.3	98.7
	七萬元～未滿十萬元	2	2.1	0.0	100.0	17	15.0	0.0	100.0
	十萬元以上	4	3.4	0.0	100.0	11	11.4	15.3	84.7
	不詳	17	13.2	4.2	95.8	161	136.6	1.1	98.9

表 C12.65 歲以上完訪樣本平均隔多少時間做 1 次抽血(驗血糖)檢查

	完訪 樣本數	加權 樣本數	至少 每月 1 次 %	至少 3 個月 1 次 %	至少 半年 1 次 %	至少 1 年 1 次 %	不定期 %
總數	546	486.4	29.9	50.4	5.1	2.3	12.3
性別							
男性	209	227.0	32.9	48.3	5.1	3.7	10.0
女性	337	259.4	27.4	52.2	5.1	1.2	14.3
都市化程度							
區	167	162.5	27.5	55.0	5.2	0.5	12.0
市	85	83.1	30.2	58.0	6.5	0.0	5.3
鎮	98	84.9	36.6	38.5	3.9	1.8	19.1
鄉	196	155.9	28.7	47.9	4.9	5.8	12.6
性別*都市化程度							
男性 區	66	78.1	28.1	49.8	7.7	0.0	14.3
男性 市	32	33.0	35.0	59.5	0.0	0.0	5.5
男性 鎮	35	37.4	42.1	45.0	4.1	3.2	5.7
男性 鄉	76	78.5	32.4	43.7	5.2	9.0	9.8
女性 區	101	84.4	26.9	59.7	2.8	0.9	9.8
女性 市	53	50.1	27.0	57.0	10.7	0.0	5.3
女性 鎮	63	47.5	32.3	33.5	3.8	0.7	29.8
女性 鄉	120	77.4	25.0	52.3	4.7	2.5	15.5
家戶收入							
未滿三萬元	240	191.0	36.9	43.2	6.9	1.8	11.2
三萬元~未滿五萬元	61	63.0	30.5	53.5	2.1	5.0	9.0
五萬元~未滿七萬元	29	39.6	32.2	63.3	2.5	0.0	2.0
七萬元~未滿十萬元	17	15.0	40.8	44.9	14.3	0.0	0.0
十萬元以上	16	15.6	10.6	69.3	0.0	12.4	7.7
不詳	183	162.3	21.8	53.1	4.4	1.8	19.0

表 C13.65 歲以上完訪樣本有無因糖尿病去做眼底(視網膜)攝影、尿液腎功能(微量白蛋白)檢查、糖化血色素檢查

	眼底(視網膜)攝影			尿液腎功能檢查				糖化血色素檢查			
	完訪 樣本數	加權 樣本數	有 %	完訪 樣本數	加權 樣本數	A <sup>1</sup> %	B <sup>1</sup> %	完訪 樣本數	加權 樣本數	有 %	
性別	總數	557	495.2	43.8	552	490.9	22.9	39.8	504	440.0	58.3
	男性	214	228.4	44.9	209	224.4	27.4	29.6	193	199.8	60.7
	女性	343	266.9	42.8	343	266.6	19.1	48.4	311	240.1	56.3
都市化程度	區	170	163.9	39.1	168	161.6	25.6	38.9	161	158.7	58.4
	市	85	84.1	50.1	83	82.9	28.6	33.8	75	77.6	65.0
	鎮	100	87.4	44.0	99	87.2	17.0	49.2	92	80.6	52.5
	鄉	202	159.8	45.2	202	159.2	20.5	38.8	176	123.1	57.8
性別*都市化程度	男性 區	66	78.1	39.0	65	76.9	31.3	24.7	62	74.9	57.8
	市	32	33.0	42.4	31	31.9	34.8	30.7	31	32.6	63.8
	鎮	34	35.9	47.1	34	36.4	16.6	46.4	33	34.1	65.4
	鄉	82	81.5	50.7	79	79.2	25.6	26.2	67	58.2	59.9
	女性 區	104	85.8	39.1	103	84.7	20.4	51.7	99	83.8	58.9
	市	53	51.2	55.0	52	51.1	24.7	35.8	44	45.0	65.8
	鎮	66	51.6	41.8	65	50.9	17.3	51.1	59	46.4	42.9
	鄉	120	78.3	39.6	123	79.9	15.4	51.3	109	65.0	56.0
家戶收入	未滿三萬元	247	197.5	43.9	244	194.6	22.1	47.2	225	176.6	56.6
	三萬元~未滿五萬元	62	63.5	48.4	63	64.4	27.0	42.3	53	53.2	62.8
	五萬元~未滿七萬元	30	40.1	53.9	30	40.1	27.5	7.2	28	32.9	60.3
	七萬元~未滿十萬元	17	15.0	8.8	17	15.0	20.0	54.5	15	12.8	33.8
	十萬元以上	18	17.6	43.5	18	17.6	30.1	14.8	17	16.2	53.0
	不詳	183	161.6	42.5	180	159.3	20.6	39.4	166	148.2	61.0

<sup>1</sup>A:有驗尿，且確定是做微量白蛋白檢查

B:有驗尿，但不確定是做微量白蛋白檢查

表 C14.65 歲以上完訪樣本有沒有因為要控制糖尿病而自我驗血糖，以及平均幾天做一次血糖檢查

	自我驗血糖			平均做血糖檢查頻率						
	完訪 樣本數	加權 樣本數	有 %	完訪 樣本數	加權 樣本數	每天或				
						1天 好幾次 %	2-3天 才1次 %	4-6天 才1次 %	1星期或 超過1星期 才1次 %	
總數	564	500.4	32.2	161	154.3	23.0	22.0	8.4	46.7	
性別										
男性	216	230.6	36.2	68	78.6	14.1	23.4	2.5	60.1	
女性	348	269.8	28.8	93	75.6	32.2	20.6	14.5	32.7	
都市化程度										
區	171	165.1	31.9	59	50.8	21.3	17.1	12.7	49.0	
市	86	84.3	36.4	25	30.7	34.1	22.1	5.4	38.4	
鎮	102	89.7	36.5	34	31.9	25.8	21.9	9.4	43.0	
鄉	205	161.4	27.9	43	40.8	14.7	28.2	4.3	52.9	
性別*都市化程度										
男性 區	66	78.1	35.5	25	26.5	24.7	9.3	2.6	63.4	
男性 市	32	33.0	38.1	9	12.5	2.3	39.3	0.0	58.4	
男性 鎮	36	38.1	47.7	18	18.2	13.0	30.8	6.8	49.4	
男性 鄉	82	81.5	30.6	16	21.4	8.9	25.2	0.0	66.0	
女性 區	105	87.0	28.7	34	24.3	17.5	25.5	23.8	33.2	
女性 市	54	51.3	35.3	16	18.1	56.1	10.1	9.2	24.6	
女性 鎮	66	51.6	28.3	16	13.7	42.7	10.1	12.8	34.4	
女性 鄉	123	79.9	25.1	27	19.5	21.0	31.5	9.0	38.5	
家戶收入										
未滿三萬元	248	197.9	29.6	68	58.6	24.1	19.6	6.0	50.3	
三萬元~未滿五萬元	63	64.4	29.5	18	18.6	20.0	31.2	7.3	41.6	
五萬元~未滿七萬元	30	40.1	35.9	8	14.4	12.2	28.8	0.0	59.0	
七萬元~未滿十萬元	17	15.0	54.4	9	8.1	4.7	3.9	39.8	51.6	
十萬元以上	18	17.6	44.4	8	7.8	32.9	0.0	2.4	64.7	
不詳	188	165.5	32.2	50	46.8	27.7	26.1	9.8	36.4	



表 C15.65 歲以上完訪樣本曾有血液脂肪過高的情形(自述、醫護人員及醫檢師告知)

		完訪 樣本數	加權 樣本數	自述 曾有 %	完訪 樣本數	加權 樣本數	醫護人員 (含醫檢師) 告知有 %
總數		2844	2612.8	24.6	690.0	643.5	98.5
性別	男性	1239	1274.8	20.4	247.0	260.6	96.9
	女性	1605	1338.0	28.6	443.0	382.9	99.7
都市化程度	區	794	815.1	29.5	223.0	240.5	99.2
	市	503	570.3	21.4	123.0	122.1	100.0
	鎮	612	527.0	24.0	143.0	126.4	96.4
	鄉	935	700.4	22.1	201.0	154.5	98.0
性別*都市化程度	男性 區	350	398.6	24.8	82.0	98.9	98.1
	市	213	283.8	17.9	42.0	50.8	100.0
	鎮	257	239.9	18.6	48.0	44.6	90.6
	鄉	419	352.6	18.8	75.0	66.4	96.8
	女性 區	444	416.5	34.0	141.0	141.6	100.0
	市	290	286.6	24.9	81.0	71.3	100.0
	鎮	355	287.1	28.5	95.0	81.8	99.6
	鄉	516	347.8	25.3	126.0	88.2	98.8
家戶收入	未滿三萬元	1226	988.5	23.4	283.0	231.1	97.0
	三萬元~未滿五萬元	333	323.5	29.3	97.0	94.7	100.0
	五萬元~未滿七萬元	171	172.1	27.9	52.0	48.0	96.0
	七萬元~未滿十萬元	94	103.3	22.3	21.0	23.0	100.0
	十萬元以上	97	116.5	27.4	28.0	31.9	100.0
	不詳	923	909.0	23.6	209.0	214.7	99.7

表 C16.65 歲以上完訪樣本醫師是否有開降血脂藥及現在服用醫師處方降血脂藥情形

	醫師是否有開降血脂藥			現在服用情形			
	完訪 樣本數	加權 樣本數	有開 %	完訪 樣本數	加權 樣本數	偶爾或 必要時 %	經常或 按時服 %
總數	683	634.2	50.3	354	318.1	10.7	83.8
性別							
男性	247	260.6	47.7	124	124.3	8.0	86.1
女性	436	373.6	52.2	230	193.8	12.4	82.3
都市化程度							
區	221	239.1	50.6	119	119.9	7.1	86.0
市	123	122.1	51.1	62	62.4	8.4	86.6
鎮	142	125.2	53.4	77	66.9	13.7	79.9
鄉	197	147.9	46.6	96	68.9	16.1	81.1
性別*都市化程度							
男性 區	82	98.9	40.7	38	40.2	6.7	81.6
男性 市	42	50.8	53.7	24	27.3	3.3	95.0
男性 鎮	48	44.6	45.9	21	20.5	19.6	73.0
男性 鄉	75	66.4	54.8	41	36.4	6.6	91.8
女性 區	139	140.2	57.6	81	79.7	7.4	88.2
女性 市	81	71.3	49.3	38	35.2	12.4	80.1
女性 鎮	94	80.6	57.6	56	46.4	11.1	82.9
女性 鄉	122	81.5	39.9	55	32.5	26.6	69.2
家戶收入							
未滿三萬元	279	227.3	54.8	152	123.5	12.8	81.0
三萬元~未滿五萬元	96	90.7	49.7	49	45.1	7.8	90.9
五萬元~未滿七萬元	52	48.0	33.0	26	15.8	10.7	89.3
七萬元~未滿十萬元	21	23.0	24.3	8	5.6	6.6	93.4
十萬元以上	28	31.9	56.1	14	17.9	11.8	86.8
不詳	207	213.3	51.7	105	110.3	9.5	82.2

表 C17.65 歲以上完訪樣本罹患高血壓之日常生活行為控制情形

	完訪 樣本數	加權 樣本數	A <sup>1</sup> %	B <sup>1</sup> %	C <sup>1</sup> %	D <sup>1</sup> %	E <sup>1</sup> %	F <sup>1</sup> %	G <sup>1</sup> %	H <sup>1</sup> %
總數	1102	1021.9	7.7	4.3	6.7	34.5	66.8	28.4	1.7	11.9
性別										
男性	440	454.2	8.7	8.9	13.6	40.0	60.4	28.8	1.5	11.7
女性	662	567.7	6.9	0.6	1.2	30.1	72.0	28.0	1.9	12.0
都市化程度										
區	355	359.2	7.1	2.8	4.2	41.5	64.2	29.3	2.3	14.5
市	196	212.5	4.4	7.3	14.5	29.9	61.1	28.5	0.3	9.6
鎮	210	183.9	11.7	6.9	8.2	31.6	72.5	30.0	4.3	11.6
鄉	341	266.2	8.3	2.1	2.8	30.8	70.9	25.8	0.4	10.3
性別*都市化程度										
男性 區	142	158.4	7.5	4.9	8.6	48.5	63.2	27.8	2.3	11.4
男性 市	79	91.5	3.9	17.0	32.7	32.6	44.7	29.1	0.3	13.3
男性 鎮	80	71.7	16.4	17.7	18.7	39.5	67.9	32.4	2.7	8.8
男性 鄉	139	132.6	9.2	3.2	3.7	35.4	63.7	27.8	0.7	12.5
女性 區	213	200.9	6.8	1.0	0.7	35.9	65.1	30.5	2.2	16.9
女性 市	117	121.1	4.8	0.0	0.8	27.9	73.4	28.1	0.3	6.9
女性 鎮	130	112.2	8.8	0.0	1.6	26.6	75.5	28.4	5.3	13.4
女性 鄉	202	133.6	7.5	1.1	1.9	26.2	78.2	23.9	0.0	8.0
家戶收入										
未滿三萬元	456	390.6	8.5	3.8	5.4	31.2	66.3	30.3	1.5	11.2
三萬元～未滿五萬元	153	144.0	3.9	5.2	11.3	27.4	71.1	21.8	0.9	8.9
五萬元～未滿七萬元	72	75.9	16.0	10.3	12.5	54.7	65.8	35.7	2.8	11.4
七萬元～未滿十萬元	38	33.6	23.5	2.5	16.6	46.2	67.5	29.2	6.7	17.6
十萬元以上	37	52.4	8.4	7.2	8.0	19.4	61.6	42.1	0.0	19.3
不詳	346	325.3	4.7	2.9	3.7	38.2	66.5	25.0	1.9	12.3

<sup>1</sup>A:控制體重

B:少吸菸

C:少飲酒

D:養成運動習慣

E:飲食控制(避免動物性脂肪與高膽固醇食物)、多吃高纖維食物、少量多餐

F:生活規律、避免熬夜、放鬆壓力等生活調適

G:打坐、太極、氣功等

H:其他控制方法

表 C18.65 歲以上完訪樣本罹患糖尿病之日常生活行為控制情形

	完訪 樣本數	加權 樣本數	A <sup>1</sup> %	B <sup>1</sup> %	C <sup>1</sup> %	D <sup>1</sup> %	E <sup>1</sup> %	F <sup>1</sup> %	G <sup>1</sup> %	H <sup>1</sup> %
總數	461	419.6	13.0	4.3	5.1	32.4	79.4	25.4	2.5	5.9
性別										
男性	173	193.6	13.8	8.8	9.2	38.3	75.2	24.0	1.0	5.5
女性	288	225.9	12.3	0.5	1.5	27.4	83.0	26.5	3.7	6.3
都市化程度										
區	159	158.6	11.1	4.0	4.2	46.9	73.4	21.1	1.5	6.5
市	68	66.5	10.1	6.8	10.0	19.6	79.6	24.6	9.0	3.1
鎮	76	63.8	18.8	7.0	10.8	22.2	85.9	38.4	0.0	9.0
鄉	158	130.7	13.9	2.0	0.8	26.3	83.3	24.6	1.5	5.1
性別*都市化程度										
男性 區	60	74.5	14.0	7.3	9.0	50.2	69.3	20.5	0.0	6.0
男性 市	26	22.5	3.2	20.1	29.4	42.4	55.0	16.5	0.0	7.4
男性 鎮	27	26.8	27.0	16.6	15.8	31.5	88.5	46.5	0.0	7.2
男性 鄉	60	69.8	11.9	3.8	0.4	26.8	82.9	21.5	2.8	3.6
女性 區	99	84.2	8.6	1.2	0.0	44.0	77.1	21.6	2.9	7.0
女性 市	42	43.9	13.7	0.0	0.0	7.9	92.3	28.7	13.7	0.8
女性 鎮	49	37.0	12.8	0.0	7.3	15.5	84.0	32.5	0.0	10.3
女性 鄉	98	60.8	16.2	0.0	1.1	25.7	83.8	28.1	0.0	6.9
家戶收入										
未滿三萬元	206	172.3	11.5	3.2	3.7	31.1	81.6	25.6	1.4	3.5
三萬元~未滿五萬元	56	57.4	6.4	0.0	6.7	21.3	79.3	17.9	0.0	7.9
五萬元~未滿七萬元	26	31.2	27.4	13.3	13.3	81.6	72.4	41.2	0.0	0.0
七萬元~未滿十萬元	14	13.2	43.2	1.7	1.7	47.3	62.7	20.1	0.0	6.2
十萬元以上	15	16.5	4.8	5.6	5.6	9.2	89.4	32.8	11.6	8.3
不詳	144	129.0	12.4	5.5	4.4	28.6	78.5	24.1	4.7	9.4

<sup>1</sup>A:控制體重

B:少吸菸

C:少飲酒

D:養成運動習慣

E:飲食控制(避免動物性脂肪與高膽固醇食物)、多吃高纖維食物、少量多餐

F:生活規律、避免熬夜、放鬆壓力等生活調適

G:打坐、太極、氣功等

H:其他控制方法

表 C19.65 歲以上完訪樣本罹患高血脂之日常生活行為控制情形

	完訪 樣本數	加權 樣本數	A <sup>1</sup> %	B <sup>1</sup> %	C <sup>1</sup> %	D <sup>1</sup> %	E <sup>1</sup> %	F <sup>1</sup> %	G <sup>1</sup> %	H <sup>1</sup> %
總數	573	546.7	9.7	5.2	5.1	34.8	78.6	22.6	0.9	7.8
性別										
男性	200	221.3	12.1	12.4	10.6	39.7	73.4	25.7	0.3	8.8
女性	373	325.4	8.0	0.3	1.3	31.4	82.1	20.6	1.3	7.0
都市化程度										
區	202	220.5	12.5	6.9	5.2	44.6	74.0	30.7	1.9	7.0
市	101	96.3	0.8	0.5	6.8	28.0	78.2	16.8	0.2	7.4
鎮	110	104.0	12.0	7.4	8.2	32.1	85.1	25.4	0.6	8.3
鄉	160	125.9	9.5	4.2	1.1	25.0	81.5	10.6	0.0	8.9
性別*都市化程度										
男性 區	69	87.9	12.3	16.0	11.9	52.7	73.6	35.3	.	3.8
男性 市	35	37.9	0.4	1.3	16.0	25.3	67.1	9.8	0.3	15.9
男性 鎮	35	37.2	22.4	20.6	18.1	42.1	81.9	37.2	1.6	5.2
男性 鄉	61	58.3	13.0	9.1	0.5	27.9	71.8	14.0	0.0	13.9
女性 區	133	132.6	12.7	0.8	0.8	39.2	74.2	27.7	3.1	9.1
女性 市	66	58.5	1.1	0.0	0.8	29.8	85.3	21.4	0.2	1.9
女性 鎮	75	66.8	6.3	0.0	2.6	26.5	86.9	18.8	0.0	10.1
女性 鄉	99	67.6	6.5	0.0	1.6	22.5	89.8	7.8	0.0	4.5
家戶收入										
未滿三萬元	235	200.4	6.5	4.3	5.0	34.0	79.4	17.5	1.6	5.7
三萬元~未滿五萬元	83	78.5	7.1	6.2	0.6	25.7	78.0	20.2	0.9	8.8
五萬元~未滿七萬元	45	42.1	29.9	10.9	3.6	63.2	76.0	39.8	0.0	2.3
七萬元~未滿十萬元	17	16.2	40.1	0.0	0.0	51.7	82.3	42.3	1.6	15.1
十萬元以上	26	31.2	22.5	8.5	18.4	17.8	73.4	20.8	0.0	15.4
不詳	167	178.4	4.5	4.4	5.7	34.3	79.0	24.0	0.4	8.9

<sup>1</sup>A:控制體重

B:少吸菸

C:少飲酒

D:養成運動習慣

E:飲食控制(避免動物性脂肪與高膽固醇食物)、多吃高纖維食物、少量多餐

F:生活規律、避免熬夜、放鬆壓力等生活調適

G:打坐、太極、氣功等

H:其他控制方法

表 C20.65 歲以上完訪樣本罹患中風(腦溢血或腦血栓)、小中風<sup>1</sup>之情形(自述、醫護人員告知)

	完訪 樣本數	加權 樣本數	自述曾 患中風 %	完訪 樣本數	加權 樣本數	醫護人員 告知罹患		完訪 樣本數	加權 樣本數	曾患 小中風 %
						中風 %	中風 %			
總數	2900	2657.3	7.0	223	186.9	94.6		2888	2644.1	6.4
性別										
男性	1251	1285.2	7.2	106	93.0	93.5		1245	1278.3	6.6
女性	1649	1372.1	6.8	117	93.9	95.7		1643	1365.7	6.2
都市化程度										
區	805	824.0	6.9	57	57.2	91.6		801	819.6	4.7
市	515	577.3	6.8	44	39.1	95.4		514	577.1	9.3
鎮	621	533.2	7.5	46	39.9	96.9		619	529.3	5.4
鄉	959	722.8	7.0	76	50.7	95.5		954	718.1	6.8
性別*都市化程度										
男性 區	351	398.7	7.3	29	29.2	87.3		349	395.9	4.9
男性 市	216	286.8	8.4	21	24.0	97.0		216	286.8	9.7
男性 鎮	258	240.5	7.3	20	17.5	93.0		258	240.7	5.6
男性 鄉	426	359.3	6.2	36	22.3	98.4		422	354.9	6.7
女性 區	454	425.3	6.6	28	28.0	96.1		452	423.7	4.4
女性 市	299	290.5	5.2	23	15.1	92.8		298	290.3	8.9
女性 鎮	363	292.8	7.7	26	22.4	100.0		361	288.5	5.1
女性 鄉	533	363.6	7.8	40	28.5	93.3		532	363.2	6.8
家戶收入										
未滿三萬元	1251	1010.3	7.3	93	73.3	94.8		1245	1003.4	5.6
三萬元~未滿五萬元	340	330.0	7.8	33	25.7	97.5		339	329.6	5.5
五萬元~未滿七萬元	172	172.6	3.6	10	6.1	91.4		170	170.3	4.7
七萬元~未滿十萬元	95	103.7	7.8	7	8.1	100.0		95	103.7	13.6
十萬元以上	96	115.7	5.4	5	6.2	100.0		97	116.5	6.3
不詳	946	925.0	7.3	75	67.4	92.4		942	920.6	7.1

<sup>1</sup>短暫性的手腳麻痺或無力、眼睛突然看不見或看不清楚、說話不清的現象，通常 24 小時內就恢復

表 C21.65 歲以上完訪樣本罹患氣喘與過去 12 個月內氣喘發作之情形

	完訪 樣本數	加權 樣本數	曾罹患氣喘 %	完訪 樣本數	加權 樣本數	過去 12 個月內 曾有氣喘發作 %
總數	2902	2660.2	4.6	153	119.6	32.3
性別						
男性	1252	1286.4	5.3	78	66.7	30.4
女性	1650	1373.7	3.9	75	52.9	34.8
都市化程度						
區	805	824.0	4.4	38	34.3	29.7
市	515	577.3	3.9	31	22.4	31.3
鎮	623	536.1	6.2	35	33.2	23.3
鄉	959	722.8	4.1	49	29.6	46.2
性別*都市化程度						
男性 區	351	398.7	5.8	22	22.4	28.9
男性 市	216	286.8	3.7	12	10.5	25.4
男性 鎮	259	241.7	5.9	16	14.3	17.3
男性 鄉	426	359.3	5.4	28	19.6	44.3
女性 區	454	425.3	3.0	16	11.9	31.2
女性 市	299	290.5	4.1	19	12.0	36.4
女性 鎮	364	294.4	6.4	19	18.9	27.9
女性 鄉	533	363.6	2.8	21	10.1	50.1
家戶收入						
未滿三萬元	1251	1010.3	5.7	77	57.3	35.5
三萬元~未滿五萬元	340	330.0	4.2	15	13.0	38.9
五萬元~未滿七萬元	172	172.6	1.8	5	3.1	32.1
七萬元~未滿十萬元	95	103.7	9.4	9	9.8	25.7
十萬元以上	97	116.5	3.7	8	4.4	45.5
不詳	947	927.1	3.5	39	32.0	24.3

表 C22.65 歲以上完訪樣本過去 30 天內氣喘症狀<sup>1</sup>發作的頻率

	完訪 樣本數	加權 樣本數	都沒發生 %	1 週 不到 1 次 %	1 週 1-2 次 %	1 週 超過 2 次 但不是 每天都有 %	每天都有 但不是 整天都是 %	每天都有 整天都是 %
總數	53	36.8	53.4	19.5	3.9	5.6	16.6	1.1
性別								
男性	24	18.4	55.9	29.5	2.6	0.0	12.0	0.0
女性	29	18.4	50.8	9.4	5.2	11.2	21.2	2.2
都市化程度								
區	12	8.4	56.3	8.4	3.2	6.4	25.8	0.0
市	11	7.0	43.8	37.8	0.0	13.2	2.6	2.6
鎮	9	7.8	53.2	14.9	0.0	0.0	31.9	0.0
鄉	21	13.7	56.6	19.4	8.5	4.4	9.6	1.6
性別*都市化程度								
男性 區	7	4.7	59.8	15.1	5.7	0.0	19.5	0.0
男性 市	3	2.7	0.0	100.0	0.0	0.0	0.0	0.0
男性 鎮	4	2.5	53.2	46.8	0.0	0.0	0.0	0.0
男性 鄉	10	8.7	71.8	10.6	2.5	0.0	15.1	0.0
女性 區	5	3.7	52.0	0.0	0.0	14.4	33.7	0.0
女性 市	8	4.4	70.4	0.0	0.0	21.3	4.2	4.2
女性 鎮	5	5.3	53.1	0.0	0.0	0.0	46.9	0.0
女性 鄉	11	5.1	30.5	34.4	18.9	11.9	0.0	4.3
家戶收入								
未滿三萬元	28	20.3	48.0	27.7	5.1	0.0	19.2	0.0
三萬元~未滿五萬元	5	5.1	95.8	0.0	4.2	0.0	0.0	0.0
五萬元~未滿七萬元	1	1.0	100.0	0.0	0.0	0.0	0.0	0.0
七萬元~未滿十萬元	2	0.7	0.0	87.8	0.0	0.0	12.2	0.0
十萬元以上	3	2.0	39.9	0.0	0.0	46.8	13.3	0.0
不詳	14	7.8	41.8	12.1	2.4	14.6	24.0	5.1

<sup>1</sup> 在沒有感冒或呼吸道感染的情形下，而有咳嗽、喘鳴、呼吸短絀、胸悶與咳痰之情形



表 C23.65 歲以上完訪樣本通常氣喘發作時之處理方式

	完訪 樣本數	加權 樣本數	使用 吸入型 藥物 %	吃醫師 開立的 處方藥 %	兩者皆有 %	立即就醫 %	沒有處理 %
總數	25	16.8	29.2	29.8	14.1	7.8	19.1
性別							
男性	12	8.1	28.1	37.9	3.3	16.1	14.6
女性	13	8.7	30.2	22.2	24.3	0.0	23.3
都市化程度							
區	6	3.7	36.7	0.0	41.5	0.0	21.8
市	6	4.0	23.9	43.3	4.6	0.0	28.1
鎮	3	3.6	49.5	31.9	18.6	0.0	0.0
鄉	10	5.6	14.7	38.4	0.0	23.6	23.3
性別*都市化程度							
男性 區	4	1.9	71.7	0.0	14.1	0.0	14.1
男性 市	3	2.7	35.6	64.4	0.0	0.0	0.0
男性 鎮	1	1.2	0.0	100.0	0.0	0.0	0.0
男性 鄉	4	2.4	0.0	8.7	0.0	53.6	37.7
女性 區	2	1.8	0.0	0.0	70.1	0.0	29.9
女性 市	3	1.3	0.0	0.0	14.1	0.0	85.9
女性 鎮	2	2.5	72.7	0.0	27.3	0.0	0.0
女性 鄉	6	3.1	26.2	61.8	0.0	0.0	12.0
家戶收入							
未滿三萬元	12	10.2	24.6	39.3	18.9	0.0	17.1
三萬元~未滿五萬元	1	0.2	0.0	100.0	0.0	0.0	0.0
五萬元~未滿七萬元	0	0.0	0.0	0.0	0.0	0.0	0.0
七萬元~未滿十萬元	2	0.7	0.0	87.8	0.0	12.2	0.0
十萬元以上	2	1.2	0.0	0.0	22.2	0.0	77.8
不詳	8	4.5	53.1	4.1	4.0	27.0	11.8

表 C24.65 歲以上完訪樣本罹患腎臟病情形(自述、醫護人員告知)

		完訪 樣本數	加權 樣本數	自述曾 罹患腎臟病 %	完訪 樣本數	加權 樣本數	醫護人員 告知罹患 %
總數		2892	2653.5	8.1	226	215.7	99.5
性別	男性	1251	1284.9	9.8	116	125.7	99.4
	女性	1641	1368.7	6.6	110	90.1	99.6
都市化程度	區	804	822.1	8.1	57	66.6	98.8
	市	513	577.0	7.5	38	43.5	100.0
	鎮	622	535.8	10.1	57	54.4	99.3
	鄉	953	718.7	7.1	74	51.3	100.0
性別*都市化程度	男性 區	351	397.4	8.2	26	32.4	97.6
	市	216	286.8	13.1	24	37.6	100.0
	鎮	259	241.7	11.4	29	27.5	100.0
	鄉	425	359.1	7.8	37	28.2	100.0
	女性 區	453	424.7	8.1	31	34.2	100.0
	市	297	290.2	2.0	14	5.9	100.0
	鎮	363	294.1	9.1	28	26.8	98.6
	鄉	528	359.6	6.4	37	23.1	100.0
家戶收入	未滿三萬元	1245	1007.2	8.4	103	85.0	99.1
	三萬元~未滿五萬元	340	330.0	6.6	28	21.9	100.0
	五萬元~未滿七萬元	172	172.6	5.6	7	9.7	100.0
	七萬元~未滿十萬元	95	103.7	5.2	9	5.4	100.0
	十萬元以上	97	116.5	11.2	14	13.1	100.0
	不詳	943	923.7	8.7	65	80.7	99.5

表 C25.65 歲以上完訪樣本現在使用治療腎臟病藥物(含醫師處方及自行購買的藥物)的情形

		完訪 樣本數	加權 樣本數	偶爾或 必要時使用 %	經常或 按時使用 %
總數		223	213.8	3.0	30.9
性別	男性	116	125.7	2.3	32.6
	女性	107	88.1	4.1	28.4
都市化程度	區	56	66.2	1.2	23.0
	市	37	43.3	2.6	48.5
	鎮	56	53.0	5.1	26.3
	鄉	74	51.3	3.7	30.9
性別*都市化程度	男性 區	26	32.4	2.4	20.4
	市	24	37.6	3.0	51.1
	鎮	29	27.5	1.1	37.3
	鄉	37	28.2	2.6	17.3
	女性 區	30	33.9	0.0	25.5
	市	13	5.7	0.0	31.1
	鎮	27	25.5	9.4	14.3
	鄉	37	23.1	5.1	47.6
家戶收入	未滿三萬元	102	84.6	5.0	26.3
	三萬元~未滿五萬元	27	20.6	2.1	22.4
	五萬元~未滿七萬元	7	9.7	0.0	3.0
	七萬元~未滿十萬元	9	5.4	5.3	34.9
	十萬元以上	14	13.1	0.0	44.0
	不詳	64	80.5	1.9	38.8

表 C26.65 歲以上完訪樣本最近 1 年內罹患心臟病情形(自述、醫師診斷)

		完訪 樣本數	加權 樣本數	自述曾罹患 心臟疾病 %	完訪 樣本數	加權 樣本數	醫師診斷 罹患心臟病 %
性別	總數	2898	2654.5	16.7	491	443.1	97.5
	男性	1251	1286.2	15.0	191	192.4	97.4
	女性	1647	1368.3	18.3	300	250.7	97.6
都市化程度	區	805	824.0	14.8	132	121.7	98.3
	市	515	577.3	19.4	95	112.1	99.6
	鎮	622	534.5	20.2	123	107.9	96.3
	鄉	956	718.9	14.1	141	101.4	95.6
性別*都市化程度	男性 區	351	398.7	11.2	51	44.5	98.5
	市	216	286.8	16.1	30	46.1	100.0
	鎮	259	241.7	21.9	56	52.9	93.4
	鄉	425	359.1	13.6	54	48.9	98.1
	女性 區	454	425.3	18.2	81	77.2	98.2
	市	299	290.5	22.7	65	66.0	99.4
	鎮	363	292.8	18.8	67	55.0	99.1
	鄉	531	359.8	14.6	87	52.5	93.2
家戶收入	未滿三萬元	1250	1010.1	17.3	219	175.0	96.3
	三萬元~未滿五萬元	340	330.0	17.8	61	58.8	99.0
	五萬元~未滿七萬元	171	171.7	14.6	28	25.0	100.0
	七萬元~未滿十萬元	95	103.7	10.4	16	10.8	91.5
	十萬元以上	96	115.7	18.7	15	21.6	100.0
	不詳	946	923.4	16.5	152	152.0	98.0

表 C27.65 歲以上完訪樣本最近 1 年內罹患痛風的情形(自述、醫護人員告知)

		完訪 樣本數	加權 樣本數	自述曾 罹患痛風 %	完訪 樣本數	加權 樣本數	醫護人員 告知罹患 %
	總數	2900	2659.1	8.6	233	228.1	85.9
性別	男性	1250	1285.4	11.2	135	144.0	88.0
	女性	1650	1373.7	6.1	98	84.1	82.4
都市化程度	區	803	822.9	8.0	63	65.7	86.2
	市	515	577.3	10.8	41	62.3	91.2
	鎮	623	536.1	8.7	61	46.5	90.2
	鄉	959	722.8	7.4	68	53.6	75.7
性別*都市化程度	男性 區	349	397.6	10.3	35	41.0	91.5
	市	216	286.8	13.2	24	38.0	91.6
	鎮	259	241.7	10.7	32	25.9	91.0
	鄉	426	359.3	10.9	44	39.2	78.9
	女性 區	454	425.3	5.8	28	24.7	77.6
	市	299	290.5	8.4	17	24.3	90.6
	鎮	364	294.4	7.0	29	20.6	89.2
	鄉	533	363.6	4.0	24	14.5	67.1
家戶收入	未滿三萬元	1250	1010.0	9.7	109	98.4	85.3
	三萬元～未滿五萬元	339	329.2	12.9	36	42.5	100.0
	五萬元～未滿七萬元	172	172.6	9.0	19	15.5	82.3
	七萬元～未滿十萬元	95	103.7	10.6	5	11.0	69.0
	十萬元以上	96	115.7	6.6	6	7.6	100.0
	不詳	948	927.9	5.7	58	53.2	78.5

表 C28.65 歲以上完訪樣本最近 1 年內罹患胃潰瘍或十二指腸潰瘍情形(自述、醫護人員告知)

		完訪 樣本數	加權 樣本數	自述曾罹患 胃潰瘍或 十二指腸潰瘍		醫護人員 告知罹患	
				%	完訪 樣本數	加權 樣本數	%
	總數	2902	2660.3	6.8	201	181.6	95.8
性別	男性	1253	1287.2	7.7	100	99.2	96.0
	女性	1649	1373.1	6.0	101	82.4	95.5
都市化程度	區	806	824.8	6.1	50	50.4	92.1
	市	515	577.3	6.6	35	37.8	93.0
	鎮	622	535.4	10.9	55	58.2	98.5
	鄉	959	722.8	4.9	61	35.2	99.4
性別*都市化程度	男性 區	352	399.5	8.4	27	33.7	88.2
	市	216	286.8	6.4	19	18.3	100.0
	鎮	259	241.7	9.9	21	23.8	100.0
	鄉	426	359.3	6.5	33	23.5	100.0
	女性 區	454	425.3	3.9	23	16.7	100.0
	市	299	290.5	6.7	16	19.5	86.4
	鎮	363	293.7	11.7	34	34.4	97.5
	鄉	533	363.6	3.2	28	11.7	98.2
家戶收入	未滿三萬元	1251	1010.3	6.7	94	67.7	99.5
	三萬元~未滿五萬元	340	330.0	10.6	32	34.9	100.0
	五萬元~未滿七萬元	172	172.6	3.0	9	5.2	100.0
	七萬元~未滿十萬元	95	103.7	5.3	5	5.5	100.0
	十萬元以上	97	116.5	8.5	8	9.9	100.0
	不詳	947	927.2	6.3	53	58.5	87.3

表 C29.65 歲以上完訪樣本最近 1 年內罹患慢性阻塞性肺疾病(肺氣腫、慢性支氣管炎)情形(自述、醫護人員告知)

		完訪 樣本數	加權 樣本數	自述曾罹患 慢性阻塞性 肺疾病 %	完訪 樣本數	加權 樣本數	醫護人員 告知罹患 %
總數		2902	2660.8	3.7	90	98.0	87.9
性別	男性	1253	1287.2	4.9	51	62.6	81.1
	女性	1649	1373.6	2.6	39	35.4	100.0
都市化程度	區	806	824.8	3.9	28	32.5	91.4
	市	515	577.3	5.8	21	33.6	73.1
	鎮	623	536.1	2.8	16	15.1	100.0
	鄉	958	722.7	2.3	25	16.7	100.0
性別*都市化程度	男性 區	352	399.5	4.5	17	17.9	84.4
	市	216	286.8	9.1	13	26.2	65.5
	鎮	259	241.7	4.1	10	9.8	100.0
	鄉	426	359.3	2.4	11	8.7	100.0
	女性 區	454	425.3	3.4	11	14.6	100.0
	市	299	290.5	2.6	8	7.5	100.0
	鎮	364	294.4	1.8	6	5.3	100.0
	鄉	532	363.4	2.2	14	8.0	100.0
家戶收入	未滿三萬元	1251	1010.3	2.3	28	23.1	98.7
	三萬元~未滿五萬元	340	330.0	8.7	21	28.8	93.8
	五萬元~未滿七萬元	172	172.6	8.0	5	13.8	29.3
	七萬元~未滿十萬元	95	103.7	7.6	7	7.9	100.0
	十萬元以上	97	116.5	0.7	1	0.8	100.0
	不詳	947	927.8	2.5	28	23.6	100.0

表 C30.65 歲以上完訪樣本最近 1 年內罹患肝膽疾病(不包括肝癌、膽囊癌)情形(自述、醫護人員告知)

		完訪 樣本數	加權 樣本數	自述曾罹患 肝膽疾病 %	完訪 樣本數	加權 樣本數	醫護人員 告知罹患 %
	總數	2902	2660.3	5.3	151	140.3	99.8
性別	男性	1253	1287.2	5.3	65	68.4	100.0
	女性	1649	1373.1	5.2	86	71.9	99.6
都市化程度	區	806	824.8	5.8	48	47.6	100.0
	市	515	577.3	5.3	25	30.7	99.0
	鎮	622	535.4	4.7	30	25.2	100.0
	鄉	959	722.8	5.1	48	36.8	100.0
性別*都市化程度	男性 區	352	399.5	5.4	19	21.4	100.0
	市	216	286.8	5.5	12	15.7	100.0
	鎮	259	241.7	5.1	11	12.3	100.0
	鄉	426	359.3	5.3	23	19.1	100.0
	女性 區	454	425.3	6.2	29	26.2	100.0
	市	299	290.5	5.2	13	15.0	97.9
	鎮	363	293.7	4.4	19	13.0	100.0
	鄉	533	363.6	4.9	25	17.7	100.0
家戶收入	未滿三萬元	1251	1010.3	5.8	68	58.5	99.5
	三萬元~未滿五萬元	340	330.0	6.5	23	21.4	100.0
	五萬元~未滿七萬元	172	172.6	4.6	12	8.0	100.0
	七萬元~未滿十萬元	95	103.7	1.0	1	1.1	100.0
	十萬元以上	97	116.5	11.6	7	13.5	100.0
	不詳	947	927.2	4.1	40	37.8	100.0



表 C31.65 歲以上完訪樣本最近 1 年內罹患骨質疏鬆情形(自述、醫護人員告知)

		完訪 樣本數	加權 樣本數	自述曾罹患 骨質疏鬆 %	完訪 樣本數	加權 樣本數	醫護人員 告知罹患 %
	總數	2895	2647.6	26.6	788	705.1	86.7
性別	男性	1250	1283.1	16.7	201	214.3	73.4
	女性	1645	1364.6	36.0	587	490.8	92.5
都市化程度	區	803	820.6	26.5	229	217.7	85.8
	市	515	577.3	28.6	147	164.8	83.6
	鎮	619	527.6	26.4	179	139.2	86.8
	鄉	958	722.1	25.4	233	183.3	90.3
性別*都市化程度	男性 區	349	395.3	14.3	52	56.5	71.0
	市	216	286.8	18.1	34	51.9	61.8
	鎮	259	241.7	17.3	53	41.9	87.4
	鄉	426	359.3	17.8	62	64.1	75.7
	女性 區	454	425.3	37.9	177	161.2	91.0
	市	299	290.5	38.9	113	113.0	93.7
	鎮	360	285.9	34.1	126	97.4	86.6
	鄉	532	362.9	32.9	171	119.3	98.1
家戶收入	未滿三萬元	1247	1002.6	25.0	314	251.0	90.6
	三萬元～未滿五萬元	339	329.2	30.5	107	100.3	89.8
	五萬元～未滿七萬元	172	172.6	22.5	54	38.9	93.2
	七萬元～未滿十萬元	95	103.7	31.9	28	33.1	79.4
	十萬元以上	97	116.5	31.7	28	37.0	88.6
	不詳	945	923.1	26.5	257	244.9	81.0

表 C32.65 歲以上完訪樣本最近 1 年內罹患癌症情形(自述、醫護人員告知)

		完訪 樣本數	加權 樣本數	自述曾 罹患癌症 %	完訪 樣本數	加權 樣本數	醫護人員 告知罹患 %
	總數	2901	2659.8	2.2	64	57.5	100.0
性別	男性	1252	1286.4	2.6	41	33.8	100.0
	女性	1649	1373.4	1.8	23	23.7	100.0
都市化程度	區	805	824.0	2.5	21	20.5	100.0
	市	515	577.3	2.4	10	14.1	100.0
	鎮	622	535.7	1.7	13	8.8	100.0
	鄉	959	722.8	2.0	20	14.1	100.0
性別*都市化程度	男性 區	351	398.7	2.8	12	11.2	100.0
	市	216	286.8	2.3	5	6.5	100.0
	鎮	259	241.7	2.7	9	6.5	100.0
	鄉	426	359.3	2.7	15	9.7	100.0
	女性 區	454	425.3	2.2	9	9.3	100.0
	市	299	290.5	2.6	5	7.6	100.0
	鎮	363	294.1	0.9	4	2.4	100.0
	鄉	533	363.6	1.2	5	4.4	100.0
家戶收入	未滿三萬元	1251	1010.3	3.2	31	32.0	100.0
	三萬元～未滿五萬元	340	330.0	1.7	9	5.6	100.0
	五萬元～未滿七萬元	172	172.6	1.3	4	2.3	100.0
	七萬元～未滿十萬元	95	103.7	1.6	2	1.6	100.0
	十萬元以上	96	115.7	1.3	3	1.6	100.0
	不詳	947	927.5	1.6	15	14.5	100.0

表 C33.65 歲以上完訪樣本最近 1 年內罹患關節炎情形(自述、醫護人員告知)

		完訪 樣本數	加權 樣本數	自述曾 罹患關節炎 %	完訪 樣本數	加權 樣本數	醫護人員 告知罹患 %
	總數	2901	2656.8	14.8	408	393.4	84.9
性別	男性	1252	1284.1	10.4	116	133.3	78.0
	女性	1649	1372.7	19.0	292	260.1	88.4
都市化程度	區	804	820.6	14.9	114	122.2	82.9
	市	515	577.3	18.8	93	108.6	89.6
	鎮	623	536.1	11.8	86	63.0	91.7
	鄉	959	722.8	13.8	115	99.6	77.9
性別*都市化程度	男性 區	351	396.4	7.7	30	30.6	84.4
	市	216	286.8	14.1	29	40.5	74.5
	鎮	259	241.7	6.0	21	14.4	98.5
	鄉	426	359.3	13.3	36	47.7	70.7
	女性 區	453	424.2	21.6	84	91.6	82.4
	市	299	290.5	23.4	64	68.1	98.7
	鎮	364	294.4	16.5	65	48.5	89.7
	鄉	533	363.6	14.3	79	51.9	84.5
家戶收入	未滿三萬元	1250	1007.2	15.3	169	154.3	84.7
	三萬元~未滿五萬元	340	330.0	19.5	67	64.3	91.6
	五萬元~未滿七萬元	172	172.6	9.9	27	17.1	82.7
	七萬元~未滿十萬元	95	103.7	21.5	20	22.3	87.3
	十萬元以上	97	116.5	23.2	18	27.0	95.5
	不詳	947	926.9	11.7	107	108.3	78.4

表 C34.65 歲以上完訪樣本最近 1 年內罹患精神疾病(包括憂鬱症、躁鬱症、焦慮症等)情形(自述、醫  
護人員告知)

		完訪 樣本數	加權 樣本數	自述曾罹患 精神疾病 %	完訪 樣本數	加權 樣本數	醫護人員 告知罹患 %
	總數	2903	2661.0	3.3	103	89.0	77.4
性別	男性	1253	1287.2	2.7	35	34.2	66.2
	女性	1650	1373.7	4.0	68	54.8	84.4
都市化程度	區	806	824.8	3.5	29	28.6	82.7
	市	515	577.3	2.8	18	16.2	97.6
	鎮	623	536.1	4.8	32	25.7	78.5
	鄉	959	722.8	2.6	24	18.5	50.1
性別*都市化程度	男性 區	352	399.5	3.0	11	11.8	65.9
	市	216	286.8	2.2	6	6.2	93.8
	鎮	259	241.7	3.7	11	9.0	76.5
	鄉	426	359.3	2.0	7	7.2	30.4
	女性 區	454	425.3	4.0	18	16.8	94.4
	市	299	290.5	3.5	12	10.0	100.0
	鎮	364	294.4	5.7	21	16.7	79.6
	鄉	533	363.6	3.1	17	11.2	62.8
家戶收入	未滿三萬元	1251	1010.3	3.4	40	34.0	71.4
	三萬元~未滿五萬元	340	330.0	3.1	11	10.3	63.7
	五萬元~未滿七萬元	172	172.6	2.8	8	4.8	100.0
	七萬元~未滿十萬元	95	103.7	6.2	6	6.4	100.0
	十萬元以上	97	116.5	5.2	6	6.0	90.9
	不詳	948	927.9	3.0	32	27.4	77.8

表 C35. 男性 65 歲以上完訪樣本最近 1 年內罹患非癌症之攝護腺疾病情形(自述、醫護人員告知)

	完訪 樣本數	加權 樣本數	自述 曾罹患 %	完訪 樣本數	加權 樣本數	醫護人員 告知罹患 %
總數	1253	1287.2	22.6	288	291.1	89.1
都市化程度						
區	352	399.5	29.5	94	117.8	91.1
市	216	286.8	15.5	43	44.4	86.0
鎮	259	241.7	22.7	66	54.8	89.4
鄉	426	359.3	20.6	85	74.1	87.6
家戶收入						
未滿三萬元	575	504.2	25.9	126	130.6	88.5
三萬元～未滿五萬元	141	139.6	14.9	26	20.8	100.0
五萬元～未滿七萬元	78	98.8	17.2	21	17.0	88.4
七萬元～未滿十萬元	45	55.8	15.2	10	8.5	45.3
十萬元以上	52	62.5	28.2	17	17.6	95.4
不詳	362	426.4	22.7	88	96.6	90.4

表 C36.65 歲以上完訪樣本最近 1 年內罹患髖骨骨折情形(自述、醫護人員告知)

		完訪 樣本數	加權 樣本數	自述曾罹患 髖骨骨折 %	完訪 樣本數	加權 樣本數	醫護人員 告知罹患 %
	總數	2903	2661.0	1.5	45	38.9	79.1
性別	男性	1253	1287.2	0.7	11	9.4	68.7
	女性	1650	1373.7	2.2	34	29.5	82.4
都市化程度	區	806	824.8	1.5	12	12.7	100.0
	市	515	577.3	1.7	8	9.7	49.5
	鎮	623	536.1	1.2	12	6.6	82.6
	鄉	959	722.8	1.4	13	9.9	78.7
性別*都市化程度	男性 區	352	399.5	0.8	3	3.2	100.0
	市	216	286.8	0.4	2	1.2	100.0
	鎮	259	241.7	0.9	4	2.1	60.6
	鄉	426	359.3	0.8	2	2.9	27.2
	女性 區	454	425.3	2.2	9	9.5	100.0
	市	299	290.5	2.9	6	8.5	42.7
	鎮	364	294.4	1.5	8	4.5	92.9
	鄉	533	363.6	1.9	11	7.0	100.0
家戶收入	未滿三萬元	1251	1010.3	1.4	22	13.9	76.6
	三萬元~未滿五萬元	340	330.0	1.2	4	4.1	100.0
	五萬元~未滿七萬元	172	172.6	1.6	2	2.7	100.0
	七萬元~未滿十萬元	95	103.7	1.8	1	1.8	100.0
	十萬元以上	97	116.5	4.8	2	5.6	12.2
	不詳	948	927.9	1.2	14	10.8	100.0

表 C37.65 歲以上完訪樣本最近 1 年內罹患脊椎骨骨刺情形(自述、醫護人員告知)

		完訪 樣本數	加權 樣本數	自述曾罹患 脊椎骨骨刺 %	完訪 樣本數	加權 樣本數	醫護人員 告知罹患 %
	總數	2903	2661.0	9.0	281	239.6	97.8
性別	男性	1253	1287.2	8.0	107	103.1	97.8
	女性	1650	1373.7	9.9	174	136.5	97.8
都市化程度	區	806	824.8	8.4	67	69.5	97.1
	市	515	577.3	8.5	53	49.2	99.1
	鎮	623	536.1	10.5	68	56.1	99.3
	鄉	959	722.8	9.0	93	64.8	96.4
性別*都市化程度	男性 區	352	399.5	6.4	25	25.6	100.0
	市	216	286.8	6.3	21	18.2	97.9
	鎮	259	241.7	11.4	28	27.4	100.0
	鄉	426	359.3	8.9	33	31.9	94.2
	女性 區	454	425.3	10.3	42	43.9	95.5
	市	299	290.5	10.7	32	31.1	99.8
	鎮	364	294.4	9.7	40	28.6	98.7
	鄉	533	363.6	9.0	60	32.9	98.5
家戶收入	未滿三萬元	1251	1010.3	9.9	135	99.7	99.1
	三萬元~未滿五萬元	340	330.0	8.5	31	28.1	100.0
	五萬元~未滿七萬元	172	172.6	8.2	15	14.1	100.0
	七萬元~未滿十萬元	95	103.7	9.7	9	10.1	100.0
	十萬元以上	97	116.5	12.8	7	14.9	100.0
	不詳	948	927.9	7.8	84	72.7	94.1

表 C38.65 歲以上完訪樣本最近 1 年內罹患貧血情形(自述、醫護人員告知)

		完訪 樣本數	加權 樣本數	自述 曾罹患貧血 %	完訪 樣本數	加權 樣本數	醫護人員 告知罹患 %
	總數	2901	2659.5	9.3	270	247.8	84.1
性別	男性	1252	1286.4	8.7	94	111.4	85.6
	女性	1649	1373.1	9.9	176	136.3	82.9
都市化程度	區	805	824.0	9.1	76	75.0	82.6
	市	515	577.3	12.2	54	70.2	82.3
	鎮	622	535.4	9.7	56	52.1	84.4
	鄉	959	722.8	7.0	84	50.4	88.7
性別*都市化程度	男性 區	351	398.7	8.4	24	33.7	73.3
	市	216	286.8	13.2	20	37.8	96.9
	鎮	259	241.7	8.0	21	19.3	86.6
	鄉	426	359.3	5.8	29	20.7	84.1
	女性 區	454	425.3	9.7	52	41.4	90.2
	市	299	290.5	11.2	34	32.5	65.3
	鎮	363	293.7	11.2	35	32.8	83.1
	鄉	533	363.6	8.2	55	29.7	92.0
家戶收入	未滿三萬元	1251	1010.3	8.9	122	89.4	82.0
	三萬元~未滿五萬元	340	330.0	9.5	36	31.4	98.5
	五萬元~未滿七萬元	172	172.6	7.7	16	13.2	82.2
	七萬元~未滿十萬元	95	103.7	13.9	11	14.4	60.5
	十萬元以上	97	116.5	9.7	6	11.3	56.7
	不詳	946	926.4	9.5	79	88.0	88.9



表 C39.65 歲以上完訪樣本最近 1 年內罹患癲癇情形(自述、醫護人員告知)

		完訪 樣本數	加權 樣本數	自述 曾罹患癲癇 %	完訪 樣本數	加權 樣本數	醫護人員 告知罹患 %
	總數	2903	2661.0	0.4	7	10.0	100.0
性別	男性	1253	1287.2	0.2	2	2.4	100.0
	女性	1650	1373.7	0.6	5	7.6	100.0
都市化程度	區	806	824.8	0.8	4	6.2	100.0
	市	515	577.3	0.0	0	0.0	0.0
	鎮	623	536.1	0.4	2	2.4	100.0
	鄉	959	722.8	0.2	1	1.4	100.0
性別*都市化程度	男性 區	352	399.5	0.6	2	2.4	100.0
	市	216	286.8	0.0	0	0.0	0.0
	鎮	259	241.7	0.0	0	0.0	0.0
	鄉	426	359.3	0.0	0	0.0	0.0
	女性 區	454	425.3	0.9	2	3.8	100.0
	市	299	290.5	0.0	0	0.0	0.0
	鎮	364	294.4	0.8	2	2.4	100.0
	鄉	533	363.6	0.4	1	1.4	100.0
家戶收入	未滿三萬元	1251	1010.3	0.2	1	1.7	100.0
	三萬元~未滿五萬元	340	330.0	0.2	1	0.6	100.0
	五萬元~未滿七萬元	172	172.6	0.0	0	0.0	0.0
	七萬元~未滿十萬元	95	103.7	5.4	3	5.6	100.0
	十萬元以上	97	116.5	1.2	1	1.4	100.0
	不詳	948	927.9	0.1	1	0.7	100.0

表 C40.65 歲以上完訪樣本最近 1 年內罹患巴金森氏症情形(自述、醫護人員告知)

		完訪 樣本數	加權 樣本數	自述曾罹患 巴金森氏症 %	完訪 樣本數	加權 樣本數	醫護人員 告知罹患 %
	總數	2899	2654.4	2.2	68	57.4	88.9
性別	男性	1252	1284.1	1.6	25	21.0	85.9
	女性	1647	1370.3	2.7	43	36.4	90.7
都市化程度	區	804	821.2	2.1	19	17.6	91.9
	市	515	577.3	1.6	10	9.3	80.0
	鎮	621	533.1	2.0	13	10.8	91.0
	鄉	959	722.8	2.7	26	19.7	89.3
性別*都市化程度	男性 區	351	396.4	2.1	9	8.1	96.8
	市	216	286.8	1.6	4	4.5	58.4
	鎮	259	241.7	0.5	2	1.2	100.0
	鄉	426	359.3	2.0	10	7.2	88.4
	女性 區	453	424.8	2.2	10	9.4	87.7
	市	299	290.5	1.7	6	4.8	100.0
	鎮	362	291.4	3.3	11	9.6	89.9
	鄉	533	363.6	3.4	16	12.5	89.9
家戶收入	未滿三萬元	1248	1006.2	2.5	29	25.2	79.1
	三萬元~未滿五萬元	340	330.0	3.1	9	10.1	89.2
	五萬元~未滿七萬元	172	172.6	1.2	6	2.1	100.0
	七萬元~未滿十萬元	95	103.7	1.0	2	1.1	100.0
	十萬元以上	97	116.5	0.0	0	0.0	0.0
	不詳	947	925.5	2.0	22	18.8	100.0

表 C41.65 歲以上完訪樣本最近 1 年內罹患失智症情形(自述、醫護人員告知)

		完訪 樣本數	加權 樣本數	自述曾罹患 失智症 %	完訪 樣本數	加權 樣本數	醫護人員 告知罹患 %
	總數	2900	2658.1	5.8	180	152.9	79.4
性別	男性	1252	1285.6	5.1	69	65.5	77.2
	女性	1648	1372.5	6.4	111	87.4	81.1
都市化程度	區	806	824.8	5.3	46	43.9	78.3
	市	513	576.0	5.3	34	30.8	76.6
	鎮	623	536.1	5.7	36	30.6	86.6
	鄉	958	721.2	6.6	64	47.6	77.7
性別*都市化程度	男性 區	352	399.5	5.0	19	20.1	72.3
	市	216	286.8	4.1	11	11.8	86.7
	鎮	259	241.7	4.0	11	9.8	84.2
	鄉	425	357.7	6.7	28	23.9	73.9
	女性 區	454	425.3	5.6	27	23.8	83.3
	市	297	289.2	6.6	23	19.0	70.3
	鎮	364	294.4	7.1	25	20.9	87.8
	鄉	533	363.6	6.5	36	23.7	81.5
家戶收入	未滿三萬元	1251	1010.3	5.2	73	52.9	80.3
	三萬元~未滿五萬元	340	330.0	7.5	22	24.6	90.1
	五萬元~未滿七萬元	172	172.6	4.3	11	7.4	38.3
	七萬元~未滿十萬元	95	103.7	8.5	9	8.8	89.5
	十萬元以上	97	116.5	6.5	7	7.6	85.1
	不詳	945	925.0	5.6	58	51.6	76.8

表 C42.女性 65 歲以上完訪樣本最近 1 年內罹患子宮卵巢疾病(不包括子宮卵巢癌)情形(自述、醫護人員告知)

	完訪 樣本數	加權 樣本數	自述曾罹患 子宮卵巢疾病 %	完訪 樣本數	加權 樣本數	醫護人員 告知罹患 %
總數	1647	1370.7	2.9	50	39.2	96.3
都市化程度						
區	453	423.5	3.0	12	12.8	100.0
市	299	290.5	1.9	9	5.6	100.0
鎮	362	293.2	4.8	20	14.0	89.6
鄉	533	363.6	1.9	9	6.7	100.0
家戶收入						
未滿三萬元	676	506.1	4.2	31	21.2	93.1
三萬元~未滿五萬元	199	190.4	1.1	3	2.1	100.0
五萬元~未滿七萬元	93	73.4	4.6	2	3.3	100.0
七萬元~未滿十萬元	50	47.9	3.1	2	1.5	100.0
十萬元以上	45	54.0	0.8	1	0.4	100.0
不詳	584	499.0	2.1	11	10.6	100.0

表 C43.65 歲以上完訪樣本過去 1 年跌倒或摔倒<sup>1</sup>情形與次數

		過去 1 年				Mean <sup>2</sup>	Std <sup>2</sup>	Min <sup>2</sup>	Max <sup>2</sup>	
		完訪 樣本數	加權 樣本數	有跌倒 或摔倒 <sup>1</sup> %	完訪 樣本數					加權 樣本數
總數		2899	2658.3	17.5	525	439.0	1.9	1.73	1	20
性別										
	男性	1252	1286.5	14.2	185	174.3	1.9	1.56	1	20
	女性	1647	1371.8	20.6	340	264.8	2.0	1.81	1	20
都市化程度										
	區	802	822.1	14.7	123	115.3	1.6	1.05	1	10
	市	515	577.3	18.0	93	102.8	1.9	1.86	1	12
	鎮	623	536.1	20.7	123	98.3	2.1	1.56	1	15
	鄉	959	722.8	17.9	186	122.7	2.2	2.07	1	20
性別*都市化程度										
	男性 區	351	398.8	13.4	47	52.2	1.4	0.79	1	6
	市	216	286.8	12.3	28	34.8	1.9	1.65	1	7
	鎮	259	241.7	17.8	44	39.0	2.3	1.44	1	7
	鄉	426	359.3	14.2	66	48.3	2.2	1.90	1	20
	女性 區	451	423.3	16.1	76	63.1	1.8	1.17	1	10
	市	299	290.5	23.7	65	68.0	1.9	1.96	1	12
	鎮	364	294.4	23.0	79	59.4	2.0	1.62	1	15
	鄉	533	363.6	21.6	120	74.3	2.1	2.16	1	20
家戶收入										
	未滿三萬元	1251	1010.3	18.5	242	180.2	2.0	2.01	1	20
	三萬元~未滿五萬元	339	329.6	20.8	73	65.9	1.9	1.43	1	10
	五萬元~未滿七萬元	172	172.6	9.2	22	15.6	2.4	2.57	1	20
	七萬元~未滿十萬元	95	103.7	19.0	22	19.5	1.8	0.76	1	3
	十萬元以上	97	116.5	19.8	14	23.0	1.6	1.72	1	5
	不詳	945	925.7	16.4	152	134.8	1.9	1.27	1	15

<sup>1</sup> 譬如走路時跌倒、滑倒、坐著或站著沒坐好或站好、或暈眩而摔倒、還是躺著時摔下、不管有沒有受傷都算

<sup>2</sup> Mean: 平均次數

Std: 標準差

Min: 最少次數

Max: 最多次數

表 C44.65 歲以上完訪樣本過去 1 年裡是否有小便方面的問題

	完訪 樣本數	加權 樣本數	A <sup>1</sup> %	B <sup>1</sup> %	C <sup>1</sup> %	D <sup>1</sup> %	E <sup>1</sup> %	
性別	總數	2890	2650.1	74.5	0.8	9.2	10.3	5.1
	男性	1247	1280.2	75.2	1.0	13.4	4.8	5.6
	女性	1643	1369.9	73.8	0.6	5.3	15.5	4.7
都市化程度	區	802	819.9	73.2	0.5	8.6	13.1	4.6
	市	514	577.0	76.3	0.7	7.9	8.9	6.2
	鎮	623	536.1	72.4	1.0	12.2	10.3	4.1
	鄉	951	717.1	76.0	1.0	8.8	8.4	5.7
性別*都市化程度	男性 區	349	395.2	76.2	0.7	12.3	6.5	4.5
	市	216	286.8	78.6	1.4	9.9	2.3	7.8
	鎮	259	241.7	71.7	2.0	18.6	3.6	4.1
	鄉	423	356.6	73.8	0.5	14.1	5.7	6.0
	女性 區	453	424.7	70.5	0.4	5.2	19.2	4.7
	市	298	290.3	74.0	0.0	5.9	15.5	4.6
	鎮	364	294.4	73.0	0.2	6.9	15.9	4.0
	鄉	528	360.5	78.3	1.6	3.7	11.0	5.5
家戶收入	未滿三萬元	1245	1005.2	72.5	0.7	10.4	12.4	4.0
	三萬元~未滿五萬元	338	327.5	74.8	1.5	8.0	8.1	7.5
	五萬元~未滿七萬元	171	172.2	86.2	0.4	4.1	7.6	1.6
	七萬元~未滿十萬元	95	103.7	68.1	0.6	2.5	12.4	16.5
	十萬元以上	97	116.5	75.7	0.6	15.1	4.6	4.1
	不詳	944	925.2	75.0	0.8	9.4	9.8	5.1

<sup>1</sup>A:沒有問題

B:間歇性自我導尿或別人幫忙導尿

C:有排尿困難的問題(想尿卻尿不太出來,或是要尿很久)

D:有時候無法控制小便的情形(包括咳嗽或用力時會漏尿、或尿失禁)

E:其他小便問題(包括完全無法控制小便及長期導尿者)

表 C45.65 歲以上完訪樣本最近 1 年內的疼痛<sup>1</sup>情形

		完訪 樣本數	加權 樣本數	手方面 <sup>2</sup> %	完訪 樣本數	加權 樣本數	腕膝關節 腳踝方面 %	完訪 樣本數	加權 樣本數	背部 或 胸部 <sup>3</sup>
										%
	總數	2885	2641.8	17.9	2884	2639.6	25.6	2880	2636.2	10.4
性別										
	男性	1247	1282.3	13.9	1246	1280.6	19.2	1245	1279.5	7.5
	女性	1638	1359.5	21.7	1638	1359.0	31.7	1635	1356.8	13.1
都市化程度										
	區	800	819.4	15.7	798	817.1	22.3	799	818.1	11.2
	市	513	576.2	17.9	513	576.2	20.3	512	576.1	10.6
	鎮	620	534.5	21.0	622	535.7	32.1	620	532.2	12.0
	鄉	952	711.7	18.1	951	710.6	28.8	949	709.8	8.0
性別*都市化程度										
	男性 區	349	396.7	11.9	348	395.0	14.4	349	396.7	7.4
	市	216	286.8	16.0	216	286.8	12.4	216	286.8	5.6
	鎮	258	241.3	16.0	258	241.3	27.5	257	238.6	11.8
	鄉	424	357.6	13.1	424	357.6	24.2	423	357.4	6.4
	女性 區	451	422.7	19.4	450	422.1	29.7	450	421.4	14.8
	市	297	289.4	19.8	297	289.4	28.1	296	289.4	15.6
	鎮	362	293.3	25.2	364	294.4	35.9	363	293.6	12.2
	鄉	528	354.1	23.1	527	353.0	33.4	526	352.4	9.6
家戶收入										
	未滿三萬元	1245	1007.2	20.1	1243	1004.4	31.2	1241	1003.8	11.6
	三萬元~未滿五萬元	336	321.1	19.2	337	321.5	23.4	336	320.9	10.4
	五萬元~未滿七萬元	171	172.1	10.7	171	172.1	17.8	171	172.1	6.7
	七萬元~未滿十萬元	95	103.7	25.9	95	103.7	20.7	95	103.7	11.3
	十萬元以上	97	116.5	15.1	97	116.5	29.2	96	113.9	16.6
	不詳	941	921.3	15.9	941	921.5	21.8	941	921.9	8.8

<sup>1</sup> 係指最少 1 個月，其中絕大部份或幾乎整個月的時間都會疼痛

<sup>2</sup> 包括手臂、手肘、手腕

<sup>3</sup> 係指肌肉或骨骼，非心臟方面的疼痛

表 C46.65 歲以上完訪樣本戴助聽器情形

		完訪 樣本數	加權 樣本數	沒戴 %	有戴 %
性別	總數	2902	2660.6	98.3	1.8
	男性	1253	1287.2	97.7	2.3
	女性	1649	1373.4	98.7	1.3
都市化程度	區	806	824.8	98.9	1.1
	市	515	577.3	98.8	1.2
	鎮	623	536.1	97.5	2.5
	鄉	958	722.5	97.7	2.3
性別*都市化程度	男性 區	352	399.5	98.7	1.4
	市	216	286.8	99.5	0.5
	鎮	259	241.7	96.3	3.7
	鄉	426	359.3	96.3	3.7
	女性 區	454	425.3	99.1	0.9
	市	299	290.5	98.2	1.8
	鎮	364	294.4	98.4	1.6
	鄉	532	363.2	99.1	0.9
家戶收入	未滿三萬元	1251	1010.3	98.5	1.5
	三萬元～未滿五萬元	340	330.0	98.4	1.6
	五萬元～未滿七萬元	172	172.6	95.3	4.7
	七萬元～未滿十萬元	95	103.7	96.4	3.7
	十萬元以上	97	116.5	95.5	4.5
	不詳	947	927.6	99.1	0.9



表 C47.65 歲以上完訪樣本聽力情形

	沒戴助聽器				有戴助聽器			
	完訪 樣本數	加權 樣本數	A <sup>1</sup> %	B <sup>1</sup> %	完訪 樣本數	加權 樣本數	A <sup>1</sup> %	B <sup>1</sup> %
總數	2837	2596.6	17.8	1.3	54	46.5	46.9	22.6
性別								
男性	1217	1252.7	20.8	1.2	31	29.1	53.8	20.4
女性	1620	1344.0	15.0	1.4	23	17.4	35.3	26.4
都市化程度								
區	788	809.5	16.4	0.9	13	9.4	67.6	0.0
市	507	570.4	18.4	1.9	8	6.9	13.6	53.6
鎮	607	520.3	18.5	1.4	14	13.6	32.1	43.7
鄉	935	696.5	18.4	1.1	19	16.6	61.0	5.4
性別*都市化程度								
男性 區	340	389.8	17.5	0.8	9	5.4	77.3	0.0
男性 市	213	285.2	25.6	2.0	3	1.6	60.7	39.3
男性 鎮	251	232.3	21.8	0.5	7	8.9	16.9	57.1
男性 鄉	413	345.3	19.9	1.3	12	13.2	68.2	1.6
女性 區	448	419.7	15.5	1.0	4	4.0	54.6	0.0
女性 市	294	285.1	11.2	1.9	5	5.4	0.0	57.7
女性 鎮	356	288.0	15.8	2.0	7	4.7	61.3	17.8
女性 鄉	522	351.1	17.0	1.0	7	3.4	32.6	20.0
家戶收入								
未滿三萬元	1226	993.6	17.2	1.9	23	15.4	43.3	31.0
三萬元~未滿五萬元	330	314.0	16.3	2.0	6	5.4	59.8	40.2
五萬元~未滿七萬元	168	164.5	9.8	0.8	4	8.1	95.4	0.0
七萬元~未滿十萬元	91	98.0	31.8	1.9	3	3.8	31.0	0.0
十萬元以上	93	111.3	12.1	0.0	4	5.3	0.0	68.2
不詳	929	915.2	19.6	0.6	14	8.5	35.0	0.0

<sup>1</sup>A:有點問題，聽不太清楚

B:一點也不清楚，幾乎全聾

表 C48.65 歲以上完訪樣本視力與眼睛之問題

		醫師告知有近視			醫師告知有白內障			醫師告知有老花眼		
		完訪 樣本數	加權 樣本數	%	完訪 樣本數	加權 樣本數	%	完訪 樣本數	加權 樣本數	%
性別	總數	2896	2656.1	9.6	2896	2656.3	42.6	2896	2656.6	68.4
	男性	1251	1285.6	11.0	1250	1285.0	37.3	1251	1285.6	72.9
	女性	1645	1370.6	8.4	1646	1371.4	47.6	1645	1371.0	64.2
都市化程度	區	805	823.8	13.1	805	823.8	54.3	805	823.8	74.9
	市	514	576.9	15.9	514	576.9	41.3	514	576.9	71.8
	鎮	621	534.9	4.3	621	535.1	35.1	621	535.3	63.6
	鄉	956	720.6	4.6	956	720.6	35.7	956	720.6	61.9
性別*都市化程度	男性 區	352	399.5	16.0	352	399.5	51.1	352	399.5	77.0
	市	216	286.8	18.5	216	286.8	36.9	216	286.8	75.0
	鎮	258	241.3	4.0	257	240.7	26.6	258	241.3	70.0
	鄉	425	358.1	4.1	425	358.1	29.4	425	358.1	68.6
	女性 區	453	424.3	10.4	453	424.3	57.4	453	424.3	72.9
	市	298	290.1	13.3	298	290.1	45.8	298	290.1	68.6
	鎮	363	293.6	4.6	364	294.4	42.1	363	294.1	58.4
	鄉	531	362.6	5.1	531	362.6	42.0	531	362.6	55.3
家戶收入	未滿三萬元	1251	1010.3	5.6	1250	1009.7	41.9	1251	1010.3	68.6
	三萬元~未滿五萬元	340	330.0	13.0	340	330.0	45.1	339	329.6	72.0
	五萬元~未滿七萬元	172	172.6	12.8	172	172.6	44.6	172	172.6	68.9
	七萬元~未滿十萬元	95	103.7	9.4	95	103.7	43.5	95	103.7	65.9
	十萬元以上	97	116.5	28.4	97	116.5	48.1	97	116.5	70.9
	不詳	941	923.1	9.9	942	923.9	41.2	942	923.9	66.9

表 C49.65 歲以上完訪樣本缺牙<sup>1</sup>與裝假牙情形

	有無缺牙			裝假牙情形					
	完訪 樣本數	加權 樣本數	有 %	完訪 樣本數	加權 樣本數	A <sup>2</sup> %	B <sup>2</sup> %	C <sup>2</sup> %	D <sup>2</sup> %
總數	2896	2654.1	65.0	2899	2657.3	22.0	33.7	34.0	10.4
性別									
男性	1249	1284.3	67.3	1250	1284.6	28.8	29.5	32.4	9.3
女性	1647	1369.9	62.9	1649	1372.7	15.6	37.5	35.5	11.4
都市化程度									
區	802	821.5	66.4	804	822.5	21.7	31.2	35.9	11.2
市	515	577.3	65.4	515	577.3	21.6	31.2	36.0	11.2
鎮	621	532.7	62.4	623	536.1	21.1	35.4	33.3	10.3
鄉	958	722.7	65.0	957	721.4	23.4	37.1	30.7	8.8
性別*都市化程度									
男性 區	349	397.3	69.0	351	398.3	28.2	28.6	32.9	10.3
男性 市	216	286.8	67.1	216	286.8	28.0	26.4	34.5	11.2
男性 鎮	258	241.0	66.4	259	241.7	28.4	29.6	33.8	8.3
男性 鄉	426	359.3	66.4	424	357.8	30.5	33.1	29.1	7.3
女性 區	453	424.2	64.1	453	424.2	15.5	33.7	38.7	12.1
女性 市	299	290.5	63.7	299	290.5	15.4	36.0	37.4	11.2
女性 鎮	363	291.7	59.2	364	294.4	15.1	40.1	32.9	11.9
女性 鄉	532	363.5	63.7	533	363.6	16.4	41.0	32.4	10.2
家戶收入									
未滿三萬元	1250	1009.6	67.7	1251	1010.3	23.7	36.6	30.2	9.6
三萬元~未滿五萬元	340	330.0	66.7	340	330.0	19.1	32.0	38.2	10.7
五萬元~未滿七萬元	172	172.6	54.8	172	172.6	15.4	28.9	46.3	9.4
七萬元~未滿十萬元	95	103.7	68.3	94	103.4	15.6	31.9	39.0	13.5
十萬元以上	96	116.4	69.9	97	116.5	21.8	25.5	35.5	17.3
不詳	943	921.9	62.4	945	924.5	23.2	33.2	33.6	10.0

<sup>1</sup>指牙齒脫落而未鑲補，或牙齒脫落但已裝上活動式假牙；不包括智齒及已植牙者

<sup>2</sup>A:沒有任何假牙

B:有裝活動式假牙

C:有裝固定式假牙

D:活動式與固定式假牙都有裝

表 C50.65 歲以上完訪樣本通常 1 天刷牙(或清潔活動假牙)次數

		完訪 樣本數	加權 樣本數	Mean <sup>1</sup>	Std <sup>1</sup>	Min <sup>1</sup>	Max <sup>1</sup>
性別	總數	2862	2625.2	2.0	1.14	0	10
	男性	1240	1277.0	1.9	1.19	0	10
	女性	1622	1348.2	2.2	1.08	0	8
都市化程度	區	791	808.5	2.2	1.23	0	6
	市	512	574.9	2.0	1.18	0	6
	鎮	615	531.1	2.0	1.12	0	8
	鄉	944	710.7	1.9	1.01	0	10
性別*都市化程度	男性 區	347	394.0	2.0	1.22	0	6
	市	215	286.4	1.9	1.31	0	6
	鎮	258	241.0	1.8	1.06	0	6
	鄉	420	355.6	1.7	1.15	0	10
	女性 區	444	414.5	2.3	1.23	0	6
	市	297	288.5	2.2	1.06	0	6
	鎮	357	290.2	2.2	1.15	0	8
	鄉	524	355.0	2.0	0.87	0	7
家戶收入	未滿三萬元	1240	1002.6	1.9	1.00	0	10
	三萬元~未滿五萬元	334	320.6	2.1	1.16	0	6
	五萬元~未滿七萬元	172	172.6	2.2	1.02	0	6
	七萬元~未滿十萬元	94	102.4	2.7	1.37	0	6
	十萬元以上	97	116.5	2.3	1.21	0	6
	不詳	925	910.5	2.0	1.25	0	10

<sup>1</sup>Mean:平均次數

Std:標準差

Min:最少次數

Max:最多次數

表 C51.65 歲以上完訪樣本通常刷牙(或清潔活動假牙)時間

		完訪 樣本數	加權 樣本數	早上				每次吃完	睡覺前 <sup>1</sup>	其他
				起床後 %	早餐後 %	午餐後 %	晚餐後 %	點心後 %	%	時間 %
	總數	2754	2533.0	85.1	16.2	22.7	19.7	4.0	62.9	1.1
性別	男性	1175	1216.9	87.4	13.3	18.9	17.4	2.6	57.4	1.2
	女性	1579	1316.1	83.1	19.0	26.2	21.8	5.2	68.0	1.0
都市化程度	區	762	785.2	82.2	20.6	26.2	21.7	5.9	70.6	0.9
	市	493	563.5	88.3	12.9	19.5	17.6	1.9	67.5	0.2
	鎮	594	516.0	84.9	15.5	23.4	19.9	5.5	58.7	1.1
	鄉	905	668.3	86.2	14.5	20.6	18.9	2.2	53.2	2.2
性別*都市化程度	男性 區	332	381.5	84.1	16.1	21.7	18.7	3.8	69.2	1.2
	市	205	281.8	89.0	11.8	15.6	14.8	0.3	64.3	0.3
	鎮	242	230.3	86.8	12.3	20.9	18.7	3.8	47.1	0.9
	鄉	396	323.3	90.1	12.0	17.0	17.0	2.4	44.8	2.4
	女性 區	430	403.7	80.3	24.9	30.4	24.5	7.9	71.9	0.6
	市	288	281.7	87.5	13.9	23.5	20.3	3.5	70.7	0.2
	鎮	352	285.7	83.3	18.1	25.4	20.9	7.0	68.0	1.2
	鄉	509	345.0	82.5	16.8	24.0	20.6	2.0	61.1	1.9
家戶收入	未滿三萬元	1191	969.6	85.3	14.2	19.6	17.6	3.3	57.7	0.7
	三萬元~未滿五萬元	323	310.3	79.9	18.9	24.9	21.1	3.8	62.3	2.0
	五萬元~未滿七萬元	169	171.3	87.6	12.2	17.7	18.1	3.5	74.5	1.2
	七萬元~未滿十萬元	92	102.2	76.4	36.3	44.9	39.4	3.6	71.4	2.3
	十萬元以上	94	115.1	84.5	17.9	24.8	18.4	6.6	79.9	0.3
	不詳	885	864.5	87.5	15.8	23.3	19.7	4.6	63.4	1.2

<sup>1</sup>或當天最後1次吃完東西後

表 C52.65 歲以上完訪樣本在日常生活中可減少得到腎臟病機會方法的認知

	完訪 樣本數	加權 樣本數	A <sup>1</sup> %	B <sup>1</sup> %	C <sup>1</sup> %	D <sup>1</sup> %	E <sup>1</sup> %	F <sup>1</sup> %	
性別	總數	1658	1573.6	31.4	4.9	5.4	60.8	21.1	13.1
	男性	733	780.0	34.0	4.3	5.2	55.9	21.7	13.1
	女性	925	793.6	28.8	5.4	5.5	65.7	20.5	13.1
都市化程度	區	541	550.3	30.1	3.7	6.3	62.1	25.9	16.0
	市	292	351.9	25.0	4.7	4.8	49.5	17.7	7.5
	鎮	357	311.1	35.5	7.2	6.2	62.8	22.6	13.1
	鄉	468	360.3	35.9	4.9	3.7	68.1	15.7	13.9
性別*都市化程度	男性 區	249	287.7	31.0	3.0	6.1	56.9	27.9	16.8
	市	126	163.7	30.6	4.2	3.9	38.1	19.3	6.3
	鎮	153	145.5	39.8	6.6	8.0	62.6	21.6	15.0
	鄉	205	183.1	37.0	4.7	2.8	64.8	14.1	11.6
	女性 區	292	262.7	29.2	4.4	6.5	67.8	23.7	15.1
	市	166	188.2	20.1	5.1	5.6	59.5	16.4	8.5
	鎮	204	165.7	31.7	7.7	4.7	63.0	23.6	11.4
	鄉	263	177.1	34.7	5.0	4.6	71.6	17.3	16.3
家戶收入	未滿三萬元	679	532.7	34.1	6.1	6.8	61.0	17.2	14.3
	三萬元~未滿五萬元	227	230.6	28.2	6.6	3.0	66.4	17.9	10.9
	五萬元~未滿七萬元	118	123.8	34.8	6.1	3.0	59.3	28.5	21.2
	七萬元~未滿十萬元	63	68.5	34.0	3.9	15.0	65.4	27.7	16.3
	十萬元以上	62	84.8	20.6	6.9	7.3	58.7	31.8	18.2
	不詳	509	533.4	30.6	2.4	3.9	58.3	22.1	9.7

<sup>1</sup>A:不要隨便吃藥

B:控制血壓或血糖

C:定期健檢

D:不要吃太鹹

E:多喝開水

F:不要憋尿

表 C52.65 歲以上完訪樣本在日常生活中可減少得到腎臟病機會方法的認知(續)

	完訪 樣本數	加權 樣本數	A <sup>1</sup> %	B <sup>1</sup> %	C <sup>1</sup> %	D <sup>1</sup> %	E <sup>1</sup> %
性別							
總數	1658	1573.6	17.3	8.2	36.7	16.4	6.7
男性	733	780.0	21.8	11.8	36.6	19.1	8.5
女性	925	793.6	12.8	4.6	36.8	13.9	4.9
都市化程度							
區	541	550.3	18.0	7.2	39.1	19.0	4.3
市	292	351.9	17.1	13.5	35.2	20.2	12.6
鎮	357	311.1	16.7	7.4	38.7	13.3	7.4
鄉	468	360.3	16.8	5.1	32.9	11.6	4.0
性別*都市化程度							
男性 區	249	287.7	20.1	6.8	42.0	20.5	3.7
男性 市	126	163.7	25.1	24.9	30.1	27.8	19.4
男性 鎮	153	145.5	23.0	14.0	36.3	14.4	9.6
男性 鄉	205	183.1	20.4	6.2	34.3	12.6	5.2
女性 區	292	262.7	15.6	7.7	36.0	17.3	4.9
女性 市	166	188.2	10.2	3.6	39.6	13.5	6.8
女性 鎮	204	165.7	11.1	1.5	40.8	12.3	5.4
女性 鄉	263	177.1	13.1	3.9	31.5	10.5	2.7
家戶收入							
未滿三萬元	679	532.7	17.5	9.1	35.2	15.2	4.9
三萬元～未滿五萬元	227	230.6	9.2	1.7	36.9	12.7	6.2
五萬元～未滿七萬元	118	123.8	22.9	8.8	33.8	27.5	2.6
七萬元～未滿十萬元	63	68.5	15.4	3.8	37.3	14.7	6.2
十萬元以上	62	84.8	16.6	11.7	43.5	26.7	8.1
不詳	509	533.4	19.5	9.9	37.7	15.3	9.4

<sup>1</sup>A:生活正常

B:不吸菸、不喝酒

C:飲食控制

D:多運動

E:其他方法

表 C53.65 歲以上完訪樣本行動能力<sup>1</sup>狀況

		完訪 樣本數	加權 樣本數	行動能力不良 <sup>2</sup> %	行動能力良好 <sup>2</sup> %	
性別		總數	2865	2625.9	50.3	49.8
	男性	1237	1275.2	39.9	60.1	
	女性	1628	1350.8	60.1	39.9	
都市化程度		區	798	817.3	45.3	54.8
	市	508	572.8	49.5	50.5	
	鎮	616	529.8	53.1	46.9	
	鄉	943	706.1	54.5	45.5	
性別*都市化程度		男性 區	348	396.5	34.8	65.2
	市	215	286.7	40.2	59.8	
	鎮	256	239.5	41.9	58.1	
	鄉	418	352.5	43.9	56.1	
	女性 區	450	420.8	55.1	44.9	
	市	293	286.1	58.8	41.2	
	鎮	360	290.3	62.4	37.6	
	鄉	525	353.6	65.1	34.9	
家戶收入		未滿三萬元	1235	996.7	55.5	44.6
	三萬元~未滿五萬元	338	328.9	51.4	48.6	
	五萬元~未滿七萬元	171	171.2	36.4	63.6	
	七萬元~未滿十萬元	94	103.4	52.8	47.2	
	十萬元以上	97	116.5	36.7	63.3	
	不詳	930	909.2	48.2	51.8	

<sup>1</sup> 係指在沒有人幫忙，也沒有使用器具輔助的情況下，獨自做下列活動的能力(非實際有沒有做)

- (a) 彎腰、跪下或蹲下
- (b) 從一房間走到另一房間
- (c) 爬 10 階之樓梯
- (d) 走 400 公尺(相當於標準操場 1 圈，國中小操場 2 圈)
- (e) 用手指抓握東西
- (f) 單手提 4 公斤重物(約 7.5 台斤)
- (g) 雙手舉起手倍超過頭
- (h) 用手轉動鑰匙開鎖

<sup>2</sup> 行動能力良好係指能夠都沒有困難的做上述活動，其中任一項有困難即為行動能力不良



表 C54.65 歲以上完訪樣本行動能力<sup>1</sup>狀況-彎腰、跪下或蹲下

	完訪 樣本數	加權 樣本數	沒有困難 %	有些困難 %	非常困難 %	完全不能做 %
總數	2900	2659.4	61.4	18.4	8.1	12.1
性別						
男性	1251	1286.2	71.2	15.1	5.7	8.0
女性	1649	1373.2	52.3	21.5	10.3	15.9
都市化程度						
區	806	824.8	64.8	17.9	5.1	12.2
市	515	577.3	64.0	16.5	11.1	8.3
鎮	622	535.6	59.9	19.3	7.3	13.6
鄉	957	721.8	56.6	19.9	9.6	13.9
性別*都市化程度						
男性 區	352	399.5	74.1	14.2	3.2	8.4
男性 市	216	286.8	73.7	11.7	8.6	6.0
男性 鎮	259	241.7	69.9	17.9	3.9	8.3
男性 鄉	424	358.2	66.7	17.1	7.3	8.9
女性 區	454	425.3	56.1	21.3	7.0	15.7
女性 市	299	290.5	54.5	21.3	13.6	10.7
女性 鎮	363	293.9	51.7	20.4	10.1	17.9
女性 鄉	533	363.6	46.6	22.7	11.9	18.8
家戶收入						
未滿三萬元	1251	1010.3	58.8	20.5	8.6	12.1
三萬元~未滿五萬元	339	329.8	60.4	16.4	10.9	12.3
五萬元~未滿七萬元	172	172.6	73.2	17.7	3.3	5.8
七萬元~未滿十萬元	95	103.7	61.6	16.8	8.0	13.7
十萬元以上	97	116.5	65.2	26.6	2.7	5.5
不詳	946	926.6	61.9	16.2	8.1	13.8

<sup>1</sup> 係指在沒有人幫忙，也沒有使用器具輔助的情況下，獨自做彎腰、跪下或蹲下等活動的能力(非實際有沒有做)

表 C55.65 歲以上完訪樣本行動能力<sup>1</sup>狀況-從一房間走到另一房間

	完訪 樣本數	加權 樣本數	沒有困難 %	有些困難 %	非常困難 %	完全不能做 %
總數	2903	2661.0	84.0	6.9	2.9	6.2
性別						
男性	1253	1287.2	87.4	5.5	2.4	4.8
女性	1650	1373.7	80.8	8.2	3.4	7.6
都市化程度						
區	806	824.8	86.8	4.6	2.0	6.7
市	515	577.3	86.8	5.5	3.6	4.2
鎮	623	536.1	80.9	10.2	2.6	6.3
鄉	959	722.8	80.9	8.1	3.7	7.3
性別*都市化程度						
男性 區	352	399.5	89.8	2.4	1.3	6.5
男性 市	216	286.8	90.4	2.5	4.2	2.8
男性 鎮	259	241.7	84.2	9.9	1.2	4.6
男性 鄉	426	359.3	84.4	8.2	2.9	4.5
女性 區	454	425.3	84.0	6.6	2.6	6.9
女性 市	299	290.5	83.2	8.4	2.9	5.6
女性 鎮	364	294.4	78.2	10.4	3.7	7.8
女性 鄉	533	363.6	77.4	8.0	4.6	10.0
家戶收入						
未滿三萬元	1251	1010.3	83.6	7.9	3.7	4.7
三萬元~未滿五萬元	340	330.0	84.3	4.2	3.2	8.3
五萬元~未滿七萬元	172	172.6	93.3	3.7	1.1	1.9
七萬元~未滿十萬元	95	103.7	85.1	2.7	2.6	9.6
十萬元以上	97	116.5	87.6	8.2	1.4	2.8
不詳	948	927.9	82.0	7.5	2.5	8.0

<sup>1</sup>係指在沒有人幫忙，也沒有使用器具輔助的情況下，獨自做從一房間走到另一房間等活動的能力(非實際有沒有做)

表 C56.65 歲以上完訪樣本行動能力<sup>1</sup>狀況-爬 10 階之樓梯

	完訪 樣本數	加權 樣本數	沒有困難 %	有些困難 %	非常困難 %	完全不能做 %
總數	2898	2657.6	65.9	15.4	6.6	12.0
性別						
男性	1251	1286.5	74.0	12.2	5.0	8.8
女性	1647	1371.0	58.3	18.5	8.2	15.0
都市化程度						
區	806	824.8	69.9	13.8	5.4	10.9
市	513	576.4	70.5	15.4	4.2	9.9
鎮	622	535.5	62.7	16.4	7.6	13.4
鄉	957	720.9	60.2	16.6	9.3	14.0
性別*都市化程度						
男性 區	352	399.5	78.7	9.7	2.3	9.4
男性 市	215	286.7	75.6	13.0	3.7	7.8
男性 鎮	258	241.1	70.5	14.6	6.0	8.9
男性 鄉	426	359.3	69.9	12.7	8.4	9.0
女性 區	454	425.3	61.6	17.6	8.4	12.4
女性 市	298	289.7	65.4	17.9	4.8	11.9
女性 鎮	364	294.4	56.2	17.8	8.9	17.1
女性 鄉	531	361.7	50.5	20.5	10.2	18.9
家戶收入						
未滿三萬元	1247	1007.7	63.4	16.7	8.1	11.8
三萬元~未滿五萬元	340	330.0	67.7	13.0	5.0	14.3
五萬元~未滿七萬元	172	172.6	79.8	11.9	2.6	5.8
七萬元~未滿十萬元	95	103.7	62.6	22.2	4.7	10.5
十萬元以上	97	116.5	77.1	12.6	5.0	5.3
不詳	947	927.1	64.4	15.1	6.8	13.6

<sup>1</sup> 係指在沒有人幫忙，也沒有使用器具輔助的情況下，獨自做爬 10 階之樓梯等活動的能力(非實際有沒有做)

表 C57.65 歲以上完訪樣本行動能力<sup>1</sup>狀況-走 400 公尺(相當於標準操場 1 圈，國中小操場 2 圈)

	完訪 樣本數	加權 樣本數	沒有困難 %	有些困難 %	非常困難 %	完全不能做 %
總數	2899	2653.6	70.8	10.4	7.1	11.7
性別						
男性	1251	1284.7	77.8	8.1	5.6	8.5
女性	1648	1368.9	64.3	12.6	8.5	14.6
都市化程度						
區	806	824.8	75.4	9.9	4.9	9.8
市	515	577.3	76.0	8.6	5.7	9.7
鎮	622	535.2	66.6	10.6	8.8	14.1
鄉	956	716.4	64.6	12.2	9.6	13.5
性別*都市化程度						
男性 區	352	399.5	83.5	6.8	1.9	7.9
男性 市	216	286.8	82.4	5.7	4.5	7.4
男性 鎮	258	240.8	70.8	10.7	7.3	11.2
男性 鄉	425	357.7	72.4	9.7	9.6	8.3
女性 區	454	425.3	67.8	12.9	7.6	11.7
女性 市	299	290.5	69.6	11.5	6.9	12.1
女性 鎮	364	294.4	63.1	10.6	10.0	16.4
女性 鄉	531	358.7	56.9	14.8	9.7	18.7
家戶收入						
未滿三萬元	1250	1007.8	67.6	11.5	9.4	11.5
三萬元~未滿五萬元	339	329.1	72.6	8.0	6.1	13.4
五萬元~未滿七萬元	172	172.6	84.3	7.6	3.3	4.7
七萬元~未滿十萬元	95	103.7	72.3	11.9	2.2	13.5
十萬元以上	97	116.5	76.4	8.7	7.4	7.5
不詳	946	924.0	70.3	10.6	6.3	12.8

<sup>1</sup>係指在沒有人幫忙，也沒有使用器具輔助的情況下，獨自做走 400 公尺(相當於標準操場 1 圈，國中小操場 2 圈)等活動的能力(非實際有沒有做)

表 C58.65 歲以上完訪樣本行動能力<sup>1</sup>狀況-用手指抓握東西

	完訪 樣本數	加權 樣本數	沒有困難 %	有些困難 %	非常困難 %	完全不能做 %
總數	2903	2661.0	89.1	6.3	1.9	2.7
性別						
男性	1253	1287.2	91.8	4.5	1.6	2.1
女性	1650	1373.7	86.6	8.0	2.2	3.2
都市化程度						
區	806	824.8	91.1	4.6	1.6	2.7
市	515	577.3	90.5	6.4	1.6	1.5
鎮	623	536.1	88.5	6.2	2.2	3.1
鄉	959	722.8	86.3	8.3	2.2	3.3
性別*都市化程度						
男性 區	352	399.5	92.8	2.6	2.0	2.7
男性 市	216	286.8	93.7	4.4	0.7	1.2
男性 鎮	259	241.7	92.4	3.3	2.0	2.4
男性 鄉	426	359.3	88.9	7.7	1.5	1.9
女性 區	454	425.3	89.5	6.5	1.3	2.7
女性 市	299	290.5	87.4	8.4	2.4	1.8
女性 鎮	364	294.4	85.3	8.7	2.4	3.7
女性 鄉	533	363.6	83.7	8.8	2.9	4.6
家戶收入						
未滿三萬元	1251	1010.3	89.3	6.8	2.6	1.4
三萬元~未滿五萬元	340	330.0	87.8	6.9	1.6	3.8
五萬元~未滿七萬元	172	172.6	95.5	2.3	0.4	1.8
七萬元~未滿十萬元	95	103.7	85.0	9.5	1.6	3.9
十萬元以上	97	116.5	90.9	6.3	1.2	1.6
不詳	948	927.9	88.6	6.0	1.6	3.9

<sup>1</sup>係指在沒有人幫忙，也沒有使用器具輔助的情況下，獨自做用手指抓握東西等活動的能力(非實際有沒有做)

表 C59.65 歲以上完訪樣本行動能力<sup>1</sup>狀況-單手提 4 公斤重物(約 7.5 台斤)

	完訪 樣本數	加權 樣本數	沒有困難 %	有些困難 %	非常困難 %	完全不能做 %
總數	2883	2643.6	68.9	12.9	6.8	11.4
性別						
男性	1245	1279.1	79.5	9.2	4.1	7.2
女性	1638	1364.5	59.0	16.4	9.2	15.3
都市化程度						
區	802	821.6	71.0	11.5	7.9	9.6
市	510	573.4	72.0	14.8	5.1	8.1
鎮	620	533.7	65.2	13.5	6.2	15.1
鄉	951	715.0	66.9	12.6	7.1	13.3
性別*都市化程度						
男性 區	349	396.8	80.2	8.4	5.3	6.1
男性 市	216	286.8	83.2	9.0	2.4	5.5
男性 鎮	259	241.7	79.6	9.8	2.2	8.4
男性 鄉	421	353.8	75.7	9.7	5.5	9.1
女性 區	453	424.7	62.4	14.3	10.4	12.9
女性 市	294	286.6	60.8	20.6	7.8	10.8
女性 鎮	361	292.0	53.2	16.6	9.6	20.6
女性 鄉	530	361.2	58.4	15.4	8.7	17.6
家戶收入						
未滿三萬元	1244	1004.9	67.1	13.4	7.8	11.7
三萬元~未滿五萬元	340	330.0	65.2	15.8	6.3	12.7
五萬元~未滿七萬元	171	171.2	82.0	8.1	4.3	5.6
七萬元~未滿十萬元	95	103.7	63.9	19.5	6.4	10.1
十萬元以上	97	116.5	73.9	16.4	5.6	4.0
不詳	936	917.3	69.8	11.0	6.5	12.8

<sup>1</sup>係指在沒有人幫忙，也沒有使用器具輔助的情況下，獨自做單手提 4 公斤重物(約 7.5 台斤)等活動的能力(非實際有沒有做)

表 C60.65 歲以上完訪樣本行動能力<sup>1</sup>狀況-雙手舉起手臂超過頭

	完訪 樣本數	加權 樣本數	沒有困難 %	有些困難 %	非常困難 %	完全不能做 %
總數	2897	2653.9	89.2	4.8	2.3	3.8
性別						
男性	1250	1285.3	92.5	3.3	1.5	2.8
女性	1647	1368.5	86.0	6.2	3.1	4.7
都市化程度						
區	804	821.3	91.0	4.2	1.0	3.8
市	515	577.3	92.5	3.4	2.4	1.6
鎮	621	533.7	84.4	8.0	3.5	4.2
鄉	957	721.5	87.9	4.1	2.9	5.2
性別*都市化程度						
男性 區	351	399.2	91.9	3.5	0.9	3.7
男性 市	216	286.8	94.7	2.8	1.3	1.2
男性 鎮	258	241.0	89.6	5.5	1.5	3.4
男性 鄉	425	358.4	93.3	2.0	2.2	2.5
女性 區	453	422.2	90.1	5.0	1.0	3.9
女性 市	299	290.5	90.3	4.0	3.6	2.0
女性 鎮	363	292.8	80.2	10.0	5.1	4.7
女性 鄉	532	363.1	82.5	6.1	3.5	7.9
家戶收入						
未滿三萬元	1249	1008.2	89.7	5.4	2.4	2.6
三萬元~未滿五萬元	340	330.0	86.1	4.2	3.2	6.5
五萬元~未滿七萬元	172	172.6	94.3	3.3	0.8	1.6
七萬元~未滿十萬元	95	103.7	89.6	4.9	2.2	3.3
十萬元以上	97	116.5	94.4	2.6	1.2	1.8
不詳	944	922.9	87.9	4.8	2.4	4.9

<sup>1</sup> 係指在沒有人幫忙，也沒有使用器具輔助的情況下，獨自做雙手舉起手倍超過頭等活動的能力(非實際有沒有做)

表 C61.65 歲以上完訪樣本行動能力<sup>1</sup>狀況-用手轉動鑰匙開鎖

	完訪 樣本數	加權 樣本數	沒有困難 %	有些困難 %	非常困難 %	完全不能做 %
總數	2893	2655.0	90.4	3.4	1.8	4.5
性別						
男性	1248	1284.8	93.3	2.7	0.6	3.4
女性	1645	1370.2	87.5	4.1	3.0	5.5
都市化程度						
區	802	823.3	92.7	1.9	1.0	4.3
市	514	576.8	91.5	3.1	2.8	2.6
鎮	622	535.4	86.8	5.3	2.4	5.5
鄉	955	719.6	89.3	3.9	1.5	5.4
性別*都市化程度						
男性 區	350	398.9	93.7	1.6	0.2	4.4
男性 市	216	286.8	94.7	2.8	1.1	1.5
男性 鎮	258	241.0	92.0	3.2	0.7	4.1
男性 鄉	424	358.2	92.7	3.4	0.5	3.4
女性 區	452	424.4	91.8	2.2	1.8	4.3
女性 市	298	290.0	88.4	3.5	4.4	3.7
女性 鎮	364	294.4	82.5	7.0	3.8	6.6
女性 鄉	531	361.4	86.0	4.3	2.5	7.3
家戶收入						
未滿三萬元	1248	1009.0	91.6	4.2	1.2	3.0
三萬元~未滿五萬元	340	330.0	88.2	1.9	2.0	7.9
五萬元~未滿七萬元	172	172.6	94.4	2.6	0.3	2.7
七萬元~未滿十萬元	94	103.4	94.1	1.5	0.6	3.8
十萬元以上	97	116.5	90.3	0.8	6.3	2.6
不詳	942	923.6	88.6	3.6	2.2	5.5

<sup>1</sup>係指在沒有人幫忙，也沒有使用器具輔助的情況下，獨自做用手轉動鑰匙開鎖等活動的能力(非實際有沒有做)



表 C62.65 歲以上完訪樣本活動功能<sup>1</sup>狀況

		完訪 樣本數	加權 樣本數	活動功能不良 <sup>2</sup> %	活動功能良好 <sup>2</sup> %
總數		1540	1350.6	34.2	65.8
性別	男性	516	519.4	32.4	67.7
	女性	1024	831.2	35.3	64.7
	總數	1540	1350.6	34.2	65.8
都市化程度	區	399	375.9	32.1	67.9
	市	271	287.9	32.0	68.0
	鎮	336	286.9	34.0	66.0
	鄉	534	400.0	37.7	62.3
性別*都市化程度	男性 區	130	140.7	33.3	66.7
	男性 市	82	115.4	30.9	69.1
	男性 鎮	115	102.0	29.9	70.1
	男性 鄉	189	161.4	34.1	65.9
	女性 區	269	235.2	31.4	68.6
	女性 市	189	172.5	32.8	67.2
	女性 鎮	221	184.9	36.3	63.7
	女性 鄉	345	238.6	40.2	59.8
家戶收入	未滿三萬元	682	563.6	31.7	68.3
	三萬元~未滿五萬元	183	169.8	37.3	62.7
	五萬元~未滿七萬元	82	63.6	23.8	76.2
	七萬元~未滿十萬元	50	54.9	41.2	58.8
	十萬元以上	38	42.7	32.0	68.0
	不詳	505	456.0	36.9	63.1

<sup>1</sup> 係指在沒有人幫忙，也沒有使用器具輔助的情況下，獨自做下列活動的困難程度(實際做的情形)

- (a) 進食
- (b) 洗澡
- (c) 穿脫衣服
- (d) 上廁所
- (e) 上下床
- (f) 室內走動

<sup>2</sup> 活動功能良好係指實際上能夠都沒有困難的做上述活動，其中任一項有困難即為活動功能不良

表 C63.65 歲以上完訪樣本活動功能狀況-進食<sup>1</sup>

	完訪 樣本數	加權 樣本數	沒有困難 %	有些困難 %	非常困難 %	完全不能做 %
總數	1541	1351.2	87.1	5.3	1.6	5.9
性別						
男性	517	520.0	88.0	5.3	0.6	6.2
女性	1024	831.2	86.6	5.4	2.3	5.8
都市化程度						
區	399	375.9	87.0	3.4	1.3	8.3
市	271	287.9	91.4	4.9	1.0	2.7
鎮	337	287.5	84.6	8.3	1.1	6.0
鄉	534	400.0	86.0	5.3	2.7	6.0
性別*都市化程度						
男性 區	130	140.7	82.8	4.3	0.9	12.1
男性 市	82	115.4	91.6	5.8	0.6	2.0
男性 鎮	116	102.5	90.0	4.6	0.3	5.1
男性 鄉	189	161.4	88.6	6.3	0.4	4.7
女性 區	269	235.2	89.5	2.9	1.6	6.0
女性 市	189	172.5	91.3	4.3	1.3	3.2
女性 鎮	221	184.9	81.5	10.4	1.6	6.5
女性 鄉	345	238.6	84.3	4.6	4.3	6.8
家戶收入						
未滿三萬元	683	564.2	90.8	5.9	0.5	2.9
三萬元~未滿五萬元	183	169.8	83.1	3.3	4.4	9.2
五萬元~未滿七萬元	82	63.6	91.8	3.9	0.5	3.8
七萬元~未滿十萬元	50	54.9	84.0	2.9	1.1	12.1
十萬元以上	38	42.7	89.4	2.4	4.6	3.6
不詳	505	456.0	83.6	6.2	2.0	8.2

<sup>1</sup> 係指在沒有人幫忙，也沒有使用器具輔助的情況下，獨自進食的困難程度(實際做的情形)

表 C64.65 歲以上完訪樣本活動功能狀況-洗澡<sup>1</sup>

	完訪 樣本數	加權 樣本數	沒有困難 %	有些困難 %	非常困難 %	完全不能做 %
總數	1542	1351.6	75.6	7.5	3.7	13.2
性別						
男性	518	520.4	75.9	6.9	3.7	13.5
女性	1024	831.2	75.4	7.8	3.7	13.1
都市化程度						
區	400	376.3	75.6	8.0	2.7	13.7
市	271	287.9	77.9	7.8	3.7	10.7
鎮	337	287.5	74.6	7.9	5.0	12.4
鄉	534	400.0	74.7	6.3	3.7	15.2
性別*都市化程度						
男性 區	131	141.1	72.7	6.3	4.1	16.9
男性 市	82	115.4	74.5	8.2	5.1	12.2
男性 鎮	116	102.5	78.5	6.9	3.2	11.3
男性 鄉	189	161.4	78.2	6.6	2.5	12.8
女性 區	269	235.2	77.4	9.1	1.8	11.8
女性 市	189	172.5	80.2	7.5	2.8	9.6
女性 鎮	221	184.9	72.5	8.5	6.1	13.0
女性 鄉	345	238.6	72.4	6.2	4.5	16.9
家戶收入						
未滿三萬元	683	564.2	78.2	7.9	4.0	9.9
三萬元~未滿五萬元	184	170.2	71.5	4.6	6.0	17.9
五萬元~未滿七萬元	82	63.6	86.0	3.2	3.3	7.5
七萬元~未滿十萬元	50	54.9	62.7	17.0	0.0	20.3
十萬元以上	38	42.7	79.4	10.2	5.4	5.0
不詳	505	456.0	73.7	7.2	2.8	16.3

<sup>1</sup> 係指在沒有人幫忙，也沒有使用器具輔助的情況下，獨自洗澡的困難程度(實際做的情形)

表 C65.65 歲以上完訪樣本活動功能狀況-穿脫衣服<sup>1</sup>

	完訪 樣本數	加權 樣本數	沒有困難 %	有些困難 %	非常困難 %	完全不能做 %
總數	1542	1351.6	75.5	10.1	3.2	11.2
性別						
男性	518	520.4	75.5	10.1	2.7	11.7
女性	1024	831.2	75.5	10.1	3.5	10.9
都市化程度						
區	400	376.3	77.3	9.0	1.8	11.9
市	271	287.9	76.5	10.8	4.2	8.4
鎮	337	287.5	75.2	10.3	4.5	10.1
鄉	534	400.0	73.3	10.6	2.9	13.3
性別*都市化程度						
男性 區	131	141.1	74.1	8.4	3.6	13.9
市	82	115.4	76.3	12.2	1.9	9.6
鎮	116	102.5	78.7	7.1	3.8	10.3
鄉	189	161.4	74.2	12.1	1.7	12.0
女性 區	269	235.2	79.2	9.3	0.8	10.7
市	189	172.5	76.7	9.9	5.8	7.6
鎮	221	184.9	73.2	12.1	4.8	10.0
鄉	345	238.6	72.6	9.5	3.7	14.2
家戶收入						
未滿三萬元	683	564.2	77.3	11.3	3.4	8.1
三萬元~未滿五萬元	184	170.2	72.2	10.0	4.0	13.8
五萬元~未滿七萬元	82	63.6	87.6	8.1	0.0	4.3
七萬元~未滿十萬元	50	54.9	61.8	18.5	4.0	15.6
十萬元以上	38	42.7	69.5	8.7	16.8	5.0
不詳	505	456.0	74.9	8.2	1.8	15.1

<sup>1</sup> 係指在沒有人幫忙，也沒有使用器具輔助的情況下，獨自穿脫衣服的困難程度(實際做的情形)

表 C66.65 歲以上完訪樣本活動功能狀況-上廁所<sup>1</sup>

	完訪 樣本數	加權 樣本數	沒有困難 %	有些困難 %	非常困難 %	完全不能做 %
總數	1542	1351.6	77.4	7.5	3.0	12.1
性別						
男性	518	520.4	77.9	7.9	1.8	12.5
女性	1024	831.2	77.2	7.3	3.8	11.8
都市化程度						
區	400	376.3	79.8	5.5	2.0	12.7
市	271	287.9	80.6	6.9	1.6	10.9
鎮	337	287.5	77.2	7.4	4.9	10.5
鄉	534	400.0	73.0	9.9	3.6	13.4
性別*都市化程度						
男性 區	131	141.1	76.5	4.8	1.6	17.1
男性 市	82	115.4	81.7	5.4	0.7	12.3
男性 鎮	116	102.5	78.2	7.7	4.3	9.8
男性 鄉	189	161.4	76.2	12.4	1.0	10.5
女性 區	269	235.2	81.8	6.0	2.1	10.1
女性 市	189	172.5	79.9	7.9	2.3	9.9
女性 鎮	221	184.9	76.7	7.3	5.2	10.8
女性 鄉	345	238.6	70.9	8.3	5.4	15.4
家戶收入						
未滿三萬元	683	564.2	79.7	8.7	3.5	8.2
三萬元~未滿五萬元	184	170.2	72.9	7.5	2.9	16.6
五萬元~未滿七萬元	82	63.6	85.8	3.9	3.8	6.5
七萬元~未滿十萬元	50	54.9	75.4	5.3	0.4	18.9
十萬元以上	38	42.7	80.9	8.7	4.6	5.8
不詳	505	456.0	75.1	6.7	2.5	15.7

<sup>1</sup> 係指在沒有人幫忙，也沒有使用器具輔助的情況下，獨自上廁所的困難程度(實際做的情形)

表 C67.65 歲以上完訪樣本活動功能狀況-上下床<sup>1</sup>

	完訪 樣本數	加權 樣本數	沒有困難 %	有些困難 %	非常困難 %	完全不能做 %
總數	1541	1351.0	78.8	7.6	3.1	10.5
性別						
男性	517	519.8	79.7	6.9	2.9	10.5
女性	1024	831.2	78.2	8.1	3.2	10.6
都市化程度						
區	400	376.3	80.0	5.9	1.6	12.4
市	271	287.9	78.9	8.8	4.1	8.2
鎮	336	286.9	77.9	10.3	2.3	9.5
鄉	534	400.0	78.2	6.4	4.2	11.2
性別*都市化程度						
男性 區	131	141.1	76.6	6.4	0.2	16.8
男性 市	82	115.4	78.0	6.3	6.3	9.3
男性 鎮	115	102.0	82.0	8.4	2.4	7.3
男性 鄉	189	161.4	82.3	6.8	3.1	7.8
女性 區	269	235.2	82.1	5.6	2.5	9.8
女性 市	189	172.5	79.5	10.4	2.7	7.4
女性 鎮	221	184.9	75.6	11.4	2.2	10.7
女性 鄉	345	238.6	75.4	6.2	5.0	13.5
家戶收入						
未滿三萬元	682	563.6	82.0	7.8	3.6	6.7
三萬元~未滿五萬元	184	170.2	73.5	7.2	4.7	14.7
五萬元~未滿七萬元	82	63.6	87.2	7.3	1.3	4.3
七萬元~未滿十萬元	50	54.9	74.2	5.7	1.2	18.9
十萬元以上	38	42.7	75.2	18.0	3.2	3.6
不詳	505	456.0	76.6	6.9	2.3	14.2

<sup>1</sup> 係指在沒有人幫忙，也沒有使用器具輔助的情況下，獨自上下床的困難程度(實際做的情形)

表 C68.65 歲以上完訪樣本活動功能狀況-室內走動<sup>1</sup>

		完訪 樣本數	加權 樣本數	沒有困難 %	有些困難 %	非常困難 %	完全不能做 %
性別	總數	1542	1351.6	74.8	10.1	3.4	11.8
	男性	518	520.4	76.3	9.2	3.1	11.5
	女性	1024	831.2	73.9	10.6	3.5	11.9
都市化程度	區	400	376.3	75.2	8.8	2.5	13.5
	市	271	287.9	77.1	10.1	3.5	9.2
	鎮	337	287.5	74.0	12.6	2.8	10.6
	鄉	534	400.0	73.4	9.4	4.4	12.8
性別*都市化程度	男性 區	131	141.1	73.9	5.5	3.6	17.0
	市	82	115.4	76.5	9.6	4.8	9.1
	鎮	116	102.5	77.5	10.6	2.2	9.7
	鄉	189	161.4	77.3	11.2	2.0	9.6
	女性 區	269	235.2	76.0	10.7	1.9	11.4
	市	189	172.5	77.5	10.5	2.7	9.3
	鎮	221	184.9	72.0	13.7	3.2	11.2
	鄉	345	238.6	70.8	8.3	6.0	14.9
家戶收入	未滿三萬元	683	564.2	77.7	10.5	3.5	8.2
	三萬元~未滿五萬元	184	170.2	71.3	7.4	5.1	16.2
	五萬元~未滿七萬元	82	63.6	83.9	9.7	1.2	5.2
	七萬元~未滿十萬元	50	54.9	73.9	7.1	4.9	14.2
	十萬元以上	38	42.7	70.8	18.3	3.2	7.7
	不詳	505	456.0	71.8	10.1	2.6	15.5

<sup>1</sup>係指在沒有人幫忙，也沒有使用器具輔助的情況下，獨自室內走動的困難程度(實際做的情形)

表 C69.65 歲以上完訪樣本活動功能受限<sup>1</sup>狀況

		完訪 樣本數	加權 樣本數	活動功能受限 <sup>2</sup> %	活動功能不受限 <sup>2</sup> %
性別	總數	511	455.0	98.2	1.8
	男性	178	166.3	97.4	2.6
	女性	333	288.7	98.6	1.4
都市化程度	區	122	121.1	99.7	0.3
	市	91	92.2	96.9	3.2
	鎮	117	97.9	98.3	1.7
	鄉	181	143.9	97.6	2.4
性別*都市化程度	男性 區	44	47.3	100.0	0.0
	市	31	35.6	93.3	6.7
	鎮	37	30.7	96.9	3.1
	鄉	66	52.7	98.1	1.9
	女性 區	78	73.8	99.6	0.4
	市	60	56.6	99.1	0.9
	鎮	80	67.1	98.9	1.1
	鄉	115	91.2	97.3	2.7
家戶收入	未滿三萬元	211	176.2	97.9	2.1
	三萬元~未滿五萬元	66	63.7	99.4	0.6
	五萬元~未滿七萬元	20	15.1	97.9	2.1
	七萬元~未滿十萬元	20	22.6	100.0	0.0
	十萬元以上	11	12.3	100.0	0.0
	不詳	183	165.1	97.6	2.4

<sup>1</sup> 係指在沒有人幫忙，也沒有使用器具輔助的情況下，獨自做下列活動的能力(非實際有沒有做)

- (a) 烹飪煮食
- (b) 外出採買
- (c) 使用電話(可以完整的撥、接電話)
- (d) 服用藥物(可自行按時正確吃藥)
- (e) 做輕鬆家務(如洗碗、燙衣服、倒垃圾等)
- (f) 洗衣服
- (g) 打掃家裡(指較粗重的家務，包括擦窗戶、擦地等)
- (h) 理財(清楚並且可以掌控自己的金錢)

<sup>2</sup> 活動功能不受限係指能夠都沒有困難的做上述活動，其中任一項有困難即為活動功能受限



表 C70.65 歲以上完訪樣本活動功能受限狀況-烹飪<sup>1</sup>

	完訪 樣本數	加權 樣本數	沒有困難 %	有些困難 %	非常困難 %	完全不能做 %
總數	516	461.3	12.2	12.2	15.8	59.8
性別						
男性	180	167.9	9.5	15.0	15.2	60.3
女性	336	293.4	13.7	10.6	16.2	59.5
都市化程度						
區	122	121.1	8.3	14.3	11.5	65.9
市	91	92.2	19.8	12.4	18.2	49.6
鎮	118	98.6	10.9	7.7	19.8	61.7
鄉	185	149.4	11.5	13.4	15.2	59.9
性別*都市化程度						
男性 區	44	47.3	5.2	12.9	16.5	65.4
男性 市	31	35.6	10.8	22.6	16.1	50.5
男性 鎮	38	31.5	7.7	7.5	19.2	65.6
男性 鄉	67	53.5	13.5	16.3	11.0	59.3
女性 區	78	73.8	10.3	15.3	8.2	66.2
女性 市	60	56.6	25.5	6.0	19.5	49.1
女性 鎮	80	67.1	12.3	7.7	20.0	59.9
女性 鄉	118	95.9	10.4	11.8	17.6	60.3
家戶收入						
未滿三萬元	213	179.6	12.2	14.7	18.7	54.5
三萬元~未滿五萬元	66	63.7	9.9	5.8	17.1	67.2
五萬元~未滿七萬元	20	15.1	35.7	5.2	0.0	59.1
七萬元~未滿十萬元	20	22.6	8.4	36.3	6.6	48.7
十萬元以上	12	13.7	35.7	0.0	0.0	64.3
不詳	185	166.7	9.5	10.4	16.2	63.9

<sup>1</sup> 係指在沒有人幫忙，也沒有使用器具輔助的情況下，獨自烹飪的能力(非實際有沒有做)

表 C71.65 歲以上完訪樣本活動功能受限狀況-外出採買<sup>1</sup>

	完訪 樣本數	加權 樣本數	沒有困難 %	有些困難 %	非常困難 %	完全不能做 %
總數	518	462.7	10.0	10.4	14.2	65.4
性別						
男性	182	169.3	13.0	10.6	13.9	62.5
女性	336	293.4	8.3	10.2	14.4	67.1
都市化程度						
區	122	121.1	7.4	13.2	10.8	68.6
市	91	92.2	19.0	9.6	21.3	50.1
鎮	118	98.6	7.7	4.5	17.5	70.3
鄉	187	150.9	8.2	12.4	10.5	69.0
性別*都市化程度						
男性 區	44	47.3	9.5	13.7	11.2	65.6
男性 市	31	35.6	25.1	4.9	19.8	50.2
男性 鎮	38	31.5	7.7	9.2	16.6	66.5
男性 鄉	69	55.0	11.2	12.5	10.9	65.4
女性 區	78	73.8	6.0	12.9	10.6	70.5
女性 市	60	56.6	15.1	12.6	22.3	50.1
女性 鎮	80	67.1	7.6	2.3	18.0	72.1
女性 鄉	118	95.9	6.4	12.3	10.3	71.0
家戶收入						
未滿三萬元	213	179.6	12.9	10.4	15.0	61.7
三萬元~未滿五萬元	66	63.7	5.2	4.4	16.1	74.3
五萬元~未滿七萬元	20	15.1	15.3	4.6	11.9	68.2
七萬元~未滿十萬元	20	22.6	21.0	14.8	5.6	58.6
十萬元以上	12	13.7	0.0	35.7	0.0	64.3
不詳	187	168.1	7.6	10.5	15.3	66.7

<sup>1</sup> 係指在沒有人幫忙，也沒有使用器具輔助的情況下，獨自外買的能力(非實際有沒有做)

表 C72.65 歲以上完訪樣本活動功能受限狀況-使用電話<sup>1</sup>

	完訪 樣本數	加權 樣本數	沒有困難 %	有些困難 %	非常困難 %	完全不能做 %
總數	515	458.6	39.6	11.5	9.7	39.2
性別						
男性	180	167.8	35.8	18.5	9.0	36.7
女性	335	290.9	41.8	7.5	10.1	40.6
都市化程度						
區	122	121.1	41.0	11.2	7.3	40.6
市	91	92.2	43.2	17.2	9.3	30.4
鎮	117	97.9	39.2	6.0	9.3	45.6
鄉	185	147.5	36.6	11.9	12.2	39.3
性別*都市化程度						
男性 區	44	47.3	34.8	9.9	9.4	45.9
男性 市	31	35.6	29.0	33.0	12.9	25.1
男性 鎮	37	30.7	39.5	13.1	1.2	46.2
男性 鄉	68	54.1	39.1	19.5	10.6	30.9
女性 區	78	73.8	44.9	12.0	5.9	37.2
女性 市	60	56.6	52.1	7.2	7.0	33.7
女性 鎮	80	67.1	39.1	2.7	12.9	45.3
女性 鄉	117	93.4	35.1	7.6	13.2	44.1
家戶收入						
未滿三萬元	212	177.0	43.9	15.7	10.3	30.2
三萬元~未滿五萬元	66	63.7	34.0	6.2	10.1	49.7
五萬元~未滿七萬元	20	15.1	44.1	11.6	0.0	44.3
七萬元~未滿十萬元	20	22.6	18.0	29.3	11.8	40.9
十萬元以上	12	13.7	60.7	0.0	6.8	32.5
不詳	185	166.6	38.0	7.7	9.7	44.6

<sup>1</sup> 係指在沒有人幫忙，也沒有使用器具輔助的情況下，獨自使用電話(可以完整的撥、接電話)的能力(非實際有沒有做)

表 C73.65 歲以上完訪樣本活動功能受限狀況-服用藥物<sup>1</sup>

	完訪 樣本數	加權 樣本數	沒有困難 %	有些困難 %	非常困難 %	完全不能做 %
總數	518	462.7	44.4	12.7	8.3	34.7
性別						
男性	182	169.3	39.1	15.9	10.7	34.4
女性	336	293.4	47.5	10.8	6.9	34.9
都市化程度						
區	122	121.1	44.5	11.9	6.5	37.1
市	91	92.2	52.8	10.3	5.5	31.5
鎮	118	98.6	41.3	15.5	7.6	35.5
鄉	187	150.9	41.2	12.8	11.8	34.1
性別*都市化程度						
男性 區	44	47.3	36.8	7.4	12.7	43.1
男性 市	31	35.6	46.2	17.9	4.8	31.1
男性 鎮	38	31.5	45.9	20.5	0.0	33.6
男性 鄉	69	55.0	32.6	19.2	18.8	29.4
女性 區	78	73.8	49.5	14.8	2.5	33.2
女性 市	60	56.6	56.9	5.4	5.9	31.8
女性 鎮	80	67.1	39.2	13.2	11.2	36.4
女性 鄉	118	95.9	46.2	9.2	7.8	36.9
家戶收入						
未滿三萬元	213	179.6	51.9	12.1	10.7	25.3
三萬元~未滿五萬元	66	63.7	42.6	7.6	8.1	41.7
五萬元~未滿七萬元	20	15.1	52.0	11.6	0.0	36.4
七萬元~未滿十萬元	20	22.6	27.3	8.9	7.6	56.2
十萬元以上	12	13.7	46.0	0.0	12.8	41.2
不詳	187	168.1	38.7	16.7	6.1	38.4

<sup>1</sup> 係指在沒有人幫忙，也沒有使用器具輔助的情況下，獨自服用藥物(可自行按時正確吃藥)的能力(非實際有沒有做)

表 C74.65 歲以上完訪樣本活動功能受限狀況-做輕鬆家務<sup>1</sup>

	完訪 樣本數	加權 樣本數	沒有困難 %	有些困難 %	非常困難 %	完全不能做 %
總數	518	462.7	14.2	14.8	12.2	58.8
性別						
男性	182	169.3	9.3	17.4	17.5	55.8
女性	336	293.4	17.0	13.4	9.1	60.6
都市化程度						
區	122	121.1	8.4	16.0	9.3	66.4
市	91	92.2	20.5	10.2	13.5	55.9
鎮	118	98.6	16.9	8.5	14.1	60.6
鄉	187	150.9	13.2	20.9	12.4	53.4
性別*都市化程度						
男性 區	44	47.3	6.0	11.3	17.9	64.8
男性 市	31	35.6	11.2	13.9	26.8	48.1
男性 鎮	38	31.5	7.3	9.2	16.1	67.4
男性 鄉	69	55.0	11.9	29.7	12.0	46.5
女性 區	78	73.8	9.9	19.0	3.8	67.4
女性 市	60	56.6	26.3	7.8	5.1	60.8
女性 鎮	80	67.1	21.4	8.2	13.1	57.4
女性 鄉	118	95.9	14.0	15.9	12.6	57.4
家戶收入						
未滿三萬元	213	179.6	16.0	19.3	14.3	50.5
三萬元~未滿五萬元	66	63.7	6.9	8.2	10.1	74.8
五萬元~未滿七萬元	20	15.1	34.5	3.9	6.5	55.1
七萬元~未滿十萬元	20	22.6	3.6	21.8	5.1	69.5
十萬元以上	12	13.7	35.7	10.3	0.0	54.0
不詳	187	168.1	12.8	13.1	13.1	61.0

<sup>1</sup> 係指在沒有人幫忙，也沒有使用器具輔助的情況下，獨自做輕鬆家務(如洗碗、燙衣服、倒垃圾等)的能力(非實際有沒有做)

表 C75.65 歲以上完訪樣本活動功能受限狀況-洗衣服<sup>1</sup>

	完訪 樣本數	加權 樣本數	沒有困難 %	有些困難 %	非常困難 %	完全不能做 %
總數	518	462.7	14.3	11.4	13.7	60.6
性別						
男性	182	169.3	12.1	7.1	21.8	59.1
女性	336	293.4	15.5	13.9	9.0	61.6
都市化程度						
區	122	121.1	9.9	11.3	13.2	65.7
市	91	92.2	20.5	9.0	13.4	57.0
鎮	118	98.6	12.3	12.1	9.9	65.7
鄉	187	150.9	15.2	12.6	16.7	55.5
性別*都市化程度						
男性 區	44	47.3	8.0	4.8	21.8	65.4
男性 市	31	35.6	14.8	5.5	18.8	60.9
男性 鎮	38	31.5	6.8	6.9	18.3	67.9
男性 鄉	69	55.0	16.8	10.3	25.6	47.4
女性 區	78	73.8	11.0	15.5	7.6	65.9
女性 市	60	56.6	24.1	11.3	10.0	54.6
女性 鎮	80	67.1	14.9	14.5	6.0	64.7
女性 鄉	118	95.9	14.3	13.9	11.6	60.2
家戶收入						
未滿三萬元	213	179.6	16.7	11.6	19.2	52.5
三萬元~未滿五萬元	66	63.7	9.2	8.7	12.4	69.8
五萬元~未滿七萬元	20	15.1	18.0	20.0	11.1	50.9
七萬元~未滿十萬元	20	22.6	9.5	8.0	13.0	69.5
十萬元以上	12	13.7	35.7	0.0	2.7	61.6
不詳	187	168.1	12.1	12.9	9.5	65.5

<sup>1</sup> 係指在沒有人幫忙，也沒有使用器具輔助的情況下，獨自洗衣服的能力(非實際有沒有做)

表 C76.65 歲以上完訪樣本活動功能受限狀況-打掃家裡<sup>1</sup>

	完訪 樣本數	加權 樣本數	沒有困難 %	有些困難 %	非常困難 %	完全不能做 %
總數	516	461.3	3.9	11.1	17.1	68.0
性別						
男性	180	167.9	3.4	9.0	22.9	64.7
女性	336	293.4	4.2	12.3	13.7	69.8
都市化程度						
區	122	121.1	1.5	9.0	14.2	75.2
市	91	92.2	6.2	18.3	23.3	52.2
鎮	118	98.6	2.4	10.3	9.9	77.4
鄉	185	149.4	5.4	8.8	20.3	65.6
性別*都市化程度						
男性 區	44	47.3	0.8	3.5	15.0	80.6
男性 市	31	35.6	9.6	6.8	33.1	50.5
男性 鎮	38	31.5	3.0	9.5	15.1	72.4
男性 鄉	67	53.5	1.9	14.9	27.7	55.5
女性 區	78	73.8	2.0	12.5	13.7	71.8
女性 市	60	56.6	4.0	25.6	17.1	53.3
女性 鎮	80	67.1	2.1	10.8	7.4	79.8
女性 鄉	118	95.9	7.4	5.4	16.1	71.2
家戶收入						
未滿三萬元	213	179.6	3.3	11.8	23.9	61.1
三萬元~未滿五萬元	66	63.7	3.3	9.4	16.3	71.1
五萬元~未滿七萬元	20	15.1	4.8	29.7	0.0	65.5
七萬元~未滿十萬元	20	22.6	0.0	6.5	11.0	82.5
十萬元以上	12	13.7	4.3	35.7	2.7	57.3
不詳	185	166.7	5.2	8.0	13.6	73.3

<sup>1</sup> 係指在沒有人幫忙，也沒有使用器具輔助的情況下，獨自打掃家裡(指較粗重的家務，包括擦窗護、擦地等)的能力(非實際有沒有做)

表 C77.65 歲以上完訪樣本活動功能受限狀況-理財<sup>1</sup>

	完訪 樣本數	加權 樣本數	沒有困難 %	有些困難 %	非常困難 %	完全不能做 %
總數	2896	2652.4	87.1	4.7	1.5	6.7
性別						
男性	1253	1287.2	89.2	4.5	1.9	4.4
女性	1643	1365.2	85.0	4.9	1.2	8.9
都市化程度						
區	805	823.8	89.4	3.9	0.7	6.0
市	514	575.8	89.9	4.2	1.3	4.7
鎮	623	536.1	84.7	4.8	1.8	8.8
鄉	954	716.7	83.9	5.9	2.6	7.6
性別*都市化程度						
男性 區	352	399.5	89.1	5.0	0.7	5.2
男性 市	216	286.8	91.3	5.1	1.6	2.1
男性 鎮	259	241.7	89.8	3.6	1.6	5.1
男性 鄉	426	359.3	87.4	4.0	3.7	4.9
女性 區	453	424.3	89.7	2.8	0.7	6.8
女性 市	298	289.1	88.4	3.3	1.0	7.4
女性 鎮	364	294.4	80.5	5.9	1.9	11.8
女性 鄉	528	357.4	80.5	7.8	1.4	10.3
家戶收入						
未滿三萬元	1249	1008.4	87.6	5.0	1.9	5.5
三萬元~未滿五萬元	340	330.0	84.4	4.9	1.8	9.0
五萬元~未滿七萬元	172	172.6	91.4	2.8	1.5	4.4
七萬元~未滿十萬元	95	103.7	78.7	12.7	0.4	8.2
十萬元以上	95	113.7	93.2	0.8	2.3	3.8
不詳	945	924.0	86.8	4.2	1.1	7.9

<sup>1</sup> 係指在沒有人幫忙，也沒有使用器具輔助的情況下，獨自理財(清楚並且可以掌控自己的金錢)的能力(非實際有沒有做)



表 C78.65 歲以上完訪樣本骨密度檢查情形

	曾做過骨密度檢查			最近 1 次檢查結果					
	完訪 樣本數	加權 樣本數	有 %	完訪 樣本數	加權 樣本數	正常 %	骨密度低但未達 骨質疏鬆程度 %	骨質疏鬆 %	
總數	2849	2616.6	36.6	997	924.5	34.6	2616.6	36.6	
性別									
男性	1236	1274.6	25.0	306	311.9	44.6	1274.6	25.0	
女性	1613	1342.0	47.5	691	612.6	29.6	1342.0	47.5	
都市化程度									
區	797	815.1	43.3	341	348.8	40.4	815.1	43.3	
市	507	574.4	34.7	175	185.4	37.6	574.4	34.7	
鎮	611	522.5	32.7	201	168.2	28.9	522.5	32.7	
鄉	934	704.6	33.1	280	222.1	27.4	704.6	33.1	
性別*都市化程度									
男性 區	350	398.0	30.5	100	119.2	53.8	398.0	30.5	
男性 市	212	284.8	21.4	56	58.4	40.3	284.8	21.4	
男性 鎮	257	238.9	23.9	67	57.2	36.9	238.9	23.9	
男性 鄉	417	352.9	22.6	83	77.1	39.2	352.9	22.6	
女性 區	447	417.1	55.6	241	229.6	33.4	417.1	55.6	
女性 市	295	289.6	47.7	119	127.0	36.4	289.6	47.7	
女性 鎮	354	283.6	40.2	134	111.0	24.8	283.6	40.2	
女性 鄉	517	351.8	43.6	197	145.0	21.2	351.8	43.6	
家戶收入									
未滿三萬元	1226	991.4	34.5	402	326.3	31.4	991.4	34.5	
三萬元~未滿五萬元	334	323.5	39.1	129	126.3	35.9	323.5	39.1	
五萬元~未滿七萬元	171	172.2	35.3	66	57.8	36.4	172.2	35.3	
七萬元~未滿十萬元	95	103.7	58.8	52	57.8	43.3	103.7	58.8	
十萬元以上	97	116.5	49.5	43	57.7	32.3	116.5	49.5	
不詳	926	909.4	33.9	305	298.6	36.1	909.4	33.9	

表 C79.65 歲以上完訪樣本覺得身體不舒服時(如頭痛、腹痛、腹瀉或輕微感冒)，最常處理方式

	完訪 樣本數	加權 樣本數	A <sup>1</sup> %	B <sup>1</sup> %	C <sup>1</sup> %	D <sup>1</sup> %	E <sup>1</sup> %	F <sup>1</sup> %	G <sup>1</sup> %
總數	2894	2655.6	68.0	3.6	10.7	0.1	2.7	12.8	2.2
性別									
男性	1249	1285.5	66.6	3.0	12.1	0.1	3.2	12.5	2.5
女性	1645	1370.2	69.4	4.2	9.3	0.1	2.1	13.0	2.0
都市化程度									
區	802	821.8	61.8	3.5	11.9	0.0	3.4	17.0	2.4
市	515	577.3	68.8	1.8	11.8	0.0	1.8	13.3	2.5
鎮	623	536.1	70.2	4.5	9.8	0.3	1.4	12.5	1.3
鄉	954	720.5	72.8	4.5	9.0	0.2	3.4	7.6	2.6
性別*都市化程度									
男性 區	351	398.8	61.1	2.7	13.0	0.0	3.8	16.2	3.3
男性 市	216	286.8	67.5	0.3	14.9	0.0	2.5	14.3	0.6
男性 鎮	259	241.7	68.4	4.8	11.5	0.7	2.1	10.9	1.6
男性 鄉	423	358.2	70.7	4.2	9.4	0.0	4.0	8.0	3.9
女性 區	451	422.9	62.5	4.3	10.9	0.0	3.1	17.7	1.5
女性 市	299	290.5	70.1	3.2	8.8	0.0	1.2	12.4	4.3
女性 鎮	364	294.4	71.7	4.2	8.3	0.0	0.9	13.8	1.1
女性 鄉	531	362.3	74.9	4.8	8.6	0.3	2.7	7.3	1.3
家戶收入									
未滿三萬元	1247	1008.6	68.8	3.2	12.2	0.3	2.5	10.7	2.3
三萬元~未滿五萬元	340	330.0	75.4	3.3	9.0	0.0	2.3	6.7	3.4
五萬元~未滿七萬元	171	172.4	57.6	5.7	4.3	0.0	3.8	26.5	2.1
七萬元~未滿十萬元	95	103.7	66.4	4.7	15.7	0.0	0.4	12.9	0.0
十萬元以上	97	116.5	56.4	3.1	15.9	0.0	1.6	18.4	4.7
不詳	944	924.5	68.1	3.7	9.6	0.0	3.1	13.8	1.7

<sup>1</sup>A:看西醫

B:看中醫

C:去藥房買藥吃

D:使用民俗療法或宗教治療(如刮痧、腳底按摩、收驚、神符.....等)

E:不理他，未做處理

F:多喝水、多休息、多運動

G:其他處理方式

表 C80.65 歲以上完訪樣本過去 6 個月曾有過身體不舒服(如頭痛、腹痛、腹瀉或輕微感冒)，但沒有去看醫師的情形

		完訪 樣本數	加權 樣本數	沒有不舒服 %	有不舒服 有去看醫師 %	有不舒服 沒去看醫師 %
	總數	2889	2641.4	35.1	54.9	10.0
性別	男性	1250	1281.7	39.0	52.1	9.0
	女性	1639	1359.7	31.5	57.6	10.9
都市化程度	區	801	816.9	40.8	49.2	10.0
	市	513	577.0	26.1	58.4	15.5
	鎮	622	535.6	38.5	53.3	8.2
	鄉	953	711.8	33.3	59.9	6.8
性別*都市化程度	男性 區	350	395.5	44.7	46.6	8.7
	市	216	286.8	33.8	53.0	13.2
	鎮	259	241.7	38.5	53.8	7.7
	鄉	425	357.7	37.1	56.2	6.7
	女性 區	451	421.4	37.1	51.7	11.2
	市	297	290.2	18.6	63.7	17.7
	鎮	363	293.9	38.5	52.9	8.7
	鄉	528	354.1	29.5	63.5	7.0
家戶收入	未滿三萬元	1249	1009.5	34.8	55.4	9.8
	三萬元~未滿五萬元	336	318.0	29.5	58.3	12.2
	五萬元~未滿七萬元	172	172.6	40.0	48.4	11.6
	七萬元~未滿十萬元	94	101.8	39.7	53.4	6.9
	十萬元以上	97	116.5	24.4	59.8	15.8
	不詳	941	923.0	37.3	54.0	8.7

表 C81.65 歲以上完訪樣本過去 6 個月曾有過身體不舒服(如頭痛、腹痛、腹瀉或輕微感冒)，但沒有去看醫師的原因(可複選)

	完訪 樣本數	加權 樣本數	A <sup>1</sup> %	B <sup>1</sup> %	C <sup>1</sup> %	D <sup>1</sup> %	E <sup>1</sup> %	F <sup>1</sup> %	G <sup>1</sup> %	H <sup>1</sup> %	I <sup>1</sup> %
總數	264	263.5	2.7	3.1	3.1	1.8	1.3	0.9	61.3	37.3	7.8
性別											
男性	103	114.8	1.8	2.7	3.1	1.2	0.9	0.2	61.2	38.4	5.4
女性	161	148.6	3.4	3.4	3.0	2.2	1.5	1.5	61.4	36.4	9.6
都市化程度											
區	77	81.6	0.7	2.0	1.9	1.3	1.4	0.8	68.7	37.4	5.9
市	62	89.2	1.0	1.3	2.2	1.1	1.3	0.9	53.4	42.1	5.7
鎮	56	44.0	4.1	5.9	4.8	0.0	0.0	0.0	61.4	28.1	13.7
鄉	69	48.7	7.8	5.7	5.2	5.2	2.2	1.9	63.4	36.5	9.1
性別*都市化程度											
男性 區	27	34.3	0.0	0.9	0.0	1.1	0.0	0.0	75.4	37.1	2.5
男性 市	21	37.9	2.1	0.0	2.1	2.7	2.9	0.6	40.6	55.5	4.0
男性 鎮	23	18.6	2.4	0.0	11.4	0.0	0.0	0.0	71.2	14.7	7.6
男性 鄉	32	24.0	3.3	11.5	2.9	0.0	0.0	0.0	65.5	31.8	9.9
女性 區	50	47.3	1.2	2.7	3.3	1.5	2.3	1.4	63.8	37.6	8.4
女性 市	41	51.2	0.2	2.3	2.2	0.0	0.2	1.2	62.8	32.2	7.0
女性 鎮	33	25.4	5.4	10.2	0.0	0.0	0.0	0.0	54.1	38.0	18.2
女性 鄉	37	24.7	12.2	0.0	7.4	10.3	4.3	3.7	61.4	41.2	8.3
家戶收入											
未滿三萬元	120	99.1	4.1	5.3	2.9	0.0	2.2	1.3	63.6	36.6	9.4
三萬元~未滿五萬元	35	38.6	0.0	2.5	3.0	0.7	0.0	0.0	69.2	31.7	7.2
五萬元~未滿七萬元	18	20.0	3.9	4.5	5.0	3.5	0.0	1.0	75.8	23.4	0.0
七萬元~未滿十萬元	10	7.1	0.0	0.0	0.0	0.0	15.3	0.0	83.3	11.5	15.3
十萬元以上	12	18.4	0.0	0.0	0.0	0.0	0.0	0.0	34.5	59.1	11.0
不詳	69	80.2	2.8	1.3	3.8	4.6	0.1	1.1	55.2	41.6	6.6

<sup>1</sup>A:醫院或診所太遠，或交通不便

B:負擔不起

C:等候掛號或看診的時間太久

D:工作或家事太忙，沒有時間

E:家人沒有空帶您去看病

F:就算去看醫生也沒有用

G:覺得不嚴重，不需要看醫生

H:自行服藥

I:其他原因

表 C82.65 歲以上完訪樣本過去 1 年內接受疫苗注射情形

		有接受 流感疫苗 預防注射			有接受 肺炎鏈球菌 疫苗預防注射		
		完訪 樣本數	加權 樣本數	%	完訪 樣本數	加權 樣本數	%
	總數	2882	2643.1	49.7	2822	2580.0	13.4
性別	男性	1245	1278.6	50.8	1226	1256.5	17.5
	女性	1637	1364.4	48.6	1596	1323.5	9.5
都市化程度	區	802	823.1	46.7	791	808.7	15.3
	市	511	571.9	48.2	502	559.8	14.0
	鎮	621	534.9	50.0	597	508.1	11.4
	鄉	948	713.2	54.2	932	703.3	12.2
性別*都市化程度	男性 區	351	399.2	47.6	346	391.7	20.5
	市	215	282.6	49.0	212	279.0	18.0
	鎮	258	241.0	51.3	253	236.8	12.6
	鄉	421	355.8	55.4	415	349.0	17.1
	女性 區	451	423.9	45.7	445	417.0	10.4
	市	296	289.3	47.3	290	280.9	10.0
	鎮	363	293.9	48.8	344	271.3	10.4
	鄉	527	357.4	52.9	517	354.3	7.3
家戶收入	未滿三萬元	1243	1004.7	51.9	1219	979.1	11.2
	三萬元～未滿五萬元	338	325.4	45.3	332	321.0	11.9
	五萬元～未滿七萬元	171	172.2	47.6	172	172.6	8.6
	七萬元～未滿十萬元	94	103.4	58.9	94	103.4	21.0
	十萬元以上	96	115.1	56.5	97	116.5	20.0
	不詳	940	922.2	47.2	908	887.4	15.5

表 C83.65 歲以上完訪樣本過去 1 年內有無掛急診與平均急診次數

		完訪 樣本數	加權 樣本數	有掛急診 %	完訪 樣本數	加權 樣本數	Mean <sup>1</sup>	Std <sup>1</sup>	Min <sup>1</sup>	Max <sup>1</sup>
性別	總數	2894	2650.6	18.3	509	468.2	1.7	1.56	1	20
	男性	1248	1284.0	17.5	232	216.9	1.86	1.97	1	20
	女性	1646	1366.6	19.0	277	251.2	1.56	1.09	1	10
都市化程度	區	803	823.2	18.0	138	145.9	1.34	0.68	1	5
	市	515	577.3	20.4	103	117.1	1.69	2.08	1	20
	鎮	620	533.6	19.4	108	96.8	1.89	1.70	1	20
	鄉	956	716.5	16.0	160	108.4	2.01	1.55	1	10
性別*都市化程度	男性 區	350	398.6	17.7	65	70.7	1.42	0.74	1	4
	市	216	286.8	19.7	50	56.1	1.93	2.71	1	20
	鎮	257	240.6	16.9	43	36.9	2.15	2.39	1	20
	鄉	425	358.1	16.0	74	53.2	2.17	1.8	1	10
	女性 區	453	424.6	18.1	73	75.2	1.27	0.63	1	5
	市	299	290.5	21.1	53	61.0	1.46	1.18	1	10
	鎮	363	293.1	21.5	65	59.9	1.73	1.02	1	5
	鄉	531	358.5	16.1	86	55.2	1.86	1.30	1	10
家戶收入	未滿三萬元	1246	1006.0	16.9	206	163.9	1.67	1.49	1	20
	三萬元~未滿五萬元	339	326.0	15.3	56	49.7	2.17	2.13	1	20
	五萬元~未滿七萬元	171	171.9	19.8	25	32.8	1.67	1.50	1	6
	七萬元~未滿十萬元	95	103.7	31.0	28	30.3	1.51	1.27	1	7
	十萬元以上	97	116.5	21.2	23	24.7	1.25	0.60	1	6
	不詳	946	926.7	18.7	171	166.7	1.69	1.54	1	10

<sup>1</sup>Mean: 平均次數  
Std: 標準差  
Min: 最少次數  
Max: 最多次數

表 C84.65 歲以上完訪樣本最近 1 次急診有無使用健保卡與平均自費金額(單位:元)

		完訪 樣本數	加權 樣本數	有使用 健保卡 %	完訪 樣本數	加權 樣本數	Mean <sup>1</sup>	Std <sup>1</sup>	Min <sup>1</sup>	Max <sup>1</sup>
性別	總數	529	481.3	99.9	112	110.0	2795.7	12089.23	8	150000
	男性	244	225.2	100.0	50	50.8	2455.2	13872.77	8	150000
	女性	285	256.1	99.8	62	59.1	3088.4	10543.74	20	70000
都市化程度	區	139	147.7	99.7	33	32.9	5886.9	14927.52	120	70000
	市	107	117.9	100.0	27	35.0	2402.3	18027.54	8	150000
	鎮	115	101.2	100.0	19	18.4	384.3	196.54	20	750
	鄉	168	114.4	100.0	33	23.7	962.9	2056.93	100	15000
性別*都市化程度	男性 區	65	70.7	100.0	11	10.4	4045.5	9661.11	120	30000
	市	51	56.5	100.0	17	22.8	3229.6	22896.88	8	150000
	鎮	48	40.7	100.0	5	4.0	325.9	98.37	150	450
	鄉	80	57.2	100.0	17	13.6	562.7	321.32	100	1700
	女性 區	74	77.0	99.3	22	22.4	6742.8	17106.70	225	70000
	市	56	61.4	100.0	10	12.2	851.6	1359.89	50	6500
	鎮	67	60.5	100.0	14	14.4	400.6	221.71	20	750
	鄉	88	57.2	100.0	16	10.1	1499.9	2928.58	100	15000
家戶收入	未滿三萬元	215	170.2	100.0	42	36.9	3283.7	15114.20	8	150000
	三萬元~未滿五萬元	57	49.9	100.0	17	17.9	656.9	393.22	50	1500
	五萬元~未滿七萬元	26	34.0	100.0	8	8.2	847.3	1543.60	300	6500
	七萬元~未滿十萬元	29	32.1	100.0	10	7.1	13086.9	23392.24	50	70000
	十萬元以上	23	24.7	100.0	2	2.6	439.6	95.92	263	460
	不詳	179	170.4	99.7	33	37.3	1956.2	5574.05	100	22000

<sup>1</sup>Mean:平均自費額

Std:標準差

Min:最少自費額

Max:最多自費額

表 C85.65 歲以上完訪樣本過去 1 年內有無住院與平均住院次數

		完訪 樣本數	加權 樣本數	有住院 %	完訪 樣本數	加權 樣本數	Mean <sup>1</sup>	Std <sup>1</sup>	Min <sup>1</sup>	Max <sup>1</sup>
	總數	2896	2653.0	15.1	439	391.2	1.7	1.66	1	24
性別										
	男性	1252	1286.5	15.0	199	190.1	1.9	2.24	1	24
	女性	1644	1366.5	15.2	240	201.1	1.5	0.90	1	10
都市化程度										
	區	806	824.8	14.5	107	119.1	1.8	2.51	1	24
	市	514	576.8	14.8	89	85.2	1.6	1.22	1	7
	鎮	618	532.7	15.7	93	82.1	1.7	1.08	1	6
	鄉	958	718.8	15.6	150	104.9	1.7	1.40	1	24
性別*都市化程度										
	男性 區	352	399.5	14.7	45	57.7	2.2	3.70	1	24
	市	216	286.8	15.5	40	44.6	1.7	1.46	1	7
	鎮	258	241.0	14.2	42	34.2	1.9	1.20	1	6
	鄉	426	359.3	15.5	72	53.7	1.7	1.84	1	24
	女性 區	454	425.3	14.4	62	61.4	1.4	0.89	1	10
	市	298	290.0	14.0	49	40.6	1.5	1.00	1	6
	鎮	360	291.7	17.0	51	48.0	1.6	0.96	1	5
	鄉	532	359.5	15.8	78	51.2	1.6	0.82	1	10
家戶收入										
	未滿三萬元	1247	1007.4	16.1	189	156.3	1.7	1.48	1	24
	三萬元~未滿五萬元	339	326.0	12.4	50	40.5	1.6	0.98	1	10
	五萬元~未滿七萬元	172	172.6	14.5	23	25.0	1.5	1.11	1	6
	七萬元~未滿十萬元	95	103.7	24.2	25	24.7	2.4	4.62	1	24
	十萬元以上	97	116.5	10.7	14	12.5	1.3	0.46	1	2
	不詳	946	927.0	14.7	138	132.2	1.6	1.17	1	10

<sup>1</sup>Mean: 平均次數  
Std: 標準差  
Min: 最少次數  
Max: 最多次數



表 C86.65 歲以上完訪樣本最近 1 次住院有無使用健保卡與平均自費金額(單位:元)

		有使用		完訪 樣本數	加權 樣本數	Mean <sup>1</sup>	Std <sup>1</sup>	Min <sup>1</sup>	Max <sup>1</sup>	
		完訪 樣本數	加權 樣本數							健保卡 %
總數		450	401.2	99.5	80.0	66.9	19709.57	34997.16	34	230000
性別										
	男性	205	192.9	99.1	43	39.5	20309.63	43817.76	34	230000
	女性	245	208.3	99.8	37	27.4	18845.17	21137.59	500	95000
都市化程度										
	區	110	119.9	98.5	23	19.3	21906.37	21441.81	271	84000
	市	89	85.2	99.6	26	27.2	9174.39	16122.61	34	85576
	鎮	94	83.8	100.0	11	6.9	21082.30	29718.88	460	120000
	鄉	157	112.3	100.0	20	13.6	36959.67	58103.04	50	230000
性別*都市化程度										
	男性 區	48	58.6	96.9	11	9.9	25353.43	22837.02	271	61798
	市	40	44.6	100.0	11	14.7	5644.41	20655.00	34	85576
	鎮	42	34.2	100.0	7	4.8	23078.89	36422.56	460	120000
	鄉	75	55.7	100.0	14	10.2	35166.31	66508.62	50	230000
	女性 區	62	61.4	100.0	12	9.4	18284.76	20579.27	2000	84000
	市	49	40.6	99.1	15	12.5	13299.52	11452.71	500	36000
	鎮	52	49.6	100.0	4	2.1	16572.71	16438.99	4056	60400
	鄉	82	56.7	100.0	6	3.4	42381.46	36074.62	1494	95000
家戶收入										
	未滿三萬元	195	161.9	100.0	30	29.8	11224.98	25678.78	34	150435
	三萬元~未滿五萬元	50	40.5	99.1	15	12.1	15041.19	12039.05	500	36000
	五萬元~未滿七萬元	23	25.0	100.0	7	6.4	33871.19	30543.74	4000	84000
	七萬元~未滿十萬元	26	25.0	92.7	10	7.2	12375.23	20349.10	158	85576
	十萬元以上	14	12.5	100.0	3	1.1	2892.56	3068.94	271	12050
	不詳	142	136.2	100.0	15	10.3	47761.21	61970.79	550	230000

<sup>1</sup>Mean:平均自費額

Std:標準差

Min:最少自費額

Max:最多自費額

表 C87.65 歲以上完訪樣本過去 1 年內有無看牙醫門診與平均看牙醫次數

		完訪 樣本數	加權 樣本數	有看牙醫 %	完訪 樣本數	加權 樣本數	Mean <sup>1</sup>	Std <sup>1</sup>	Min <sup>1</sup>	Max <sup>1</sup>
性別	總數	2898	2657.6	34.3	802.00	815.0	3.74	4.39	1	60
	男性	1252	1285.6	33.8	360.00	396.1	4.02	3.93	1	30
	女性	1646	1372.0	34.7	442.00	419.0	3.46	4.73	1	60
都市化程度	區	806	824.8	44.4	293.00	331.7	3.93	5.02	1	60
	市	512	574.7	39.5	161.00	209.7	3.76	4.65	1	30
	鎮	622	535.7	30.2	152.00	139.4	3.30	2.59	1	15
	鄉	958	722.4	21.6	196.00	134.2	3.67	4.29	1	50
性別*都市化程度	男性 區	352	399.5	44.6	139.00	164.6	3.92	3.79	1	20
	男性 市	215	285.1	37.7	70.00	100.9	4.76	5.69	1	30
	男性 鎮	259	241.7	32.5	70.00	71.0	3.63	2.92	1	15
	男性 鄉	426	359.3	19.7	81.00	59.5	3.52	2.88	1	22
	女性 區	454	425.3	44.2	154.00	167.0	3.94	5.94	1	60
	女性 市	297	289.6	41.4	91.00	108.9	2.82	3.38	1	20
	女性 鎮	363	294.1	28.4	82.00	68.4	2.96	2.24	1	15
	女性 鄉	532	363.1	23.5	115.00	74.7	3.80	5.07	1	50
家戶收入	未滿三萬元	1250	1009.9	31.1	321.00	286.9	3.83	5.35	1	60
	三萬元~未滿五萬元	340	330.0	38.5	105.00	115.5	3.62	3.95	1	30
	五萬元~未滿七萬元	172	172.6	41.5	58.00	66.3	3.84	3.75	1	25
	七萬元~未滿十萬元	95	103.7	46.7	39.00	46.0	4.91	5.29	1	20
	十萬元以上	97	116.5	47.8	38.00	51.6	3.38	3.52	1	12
	不詳	944	925.0	31.8	241.00	248.6	3.51	3.08	1	20

<sup>1</sup>Mean: 平均次數  
Std: 標準差  
Min: 最少次數  
Max: 最多次數

表 C88.65 歲以上完訪樣本最近 1 次看牙醫門診有無使用健保卡與平均自費金額(單位:元)

		完訪		有使用 健保卡		完訪		Mean <sup>1</sup>	Std <sup>1</sup>	Min <sup>1</sup>	Max <sup>1</sup>
		樣本數	加權 樣本數	加權 樣本數	%	樣本數	加權 樣本數				
性別	總數	913	909.8	87.7	575.0	593.2	19491.1	371201.2	10	9999990	
	男性	409	435.0	89.1	251.0	279.8	33361.3	561154.1	20	9999990	
	女性	504	474.9	86.4	324.0	313.5	7112.2	28713.63	10	400000	
都市化程度	區	331	364.8	88.7	231.0	265.1	6502.9	32293.3	20	400000	
	市	179	227.0	88.4	107.0	140.2	8731.9	40192.14	50	200050	
	鎮	178	162.0	87.6	103.0	89.8	2242.4	7048.85	10	60000	
	鄉	225	156.1	84.7	134.0	98.2	85684.6	766584.1	50	9999990	
性別*都市化程度	男性 區	155	178.2	93.1	104.0	122.0	3124.5	10100.74	20	60000	
	市	76	107.5	85.7	44.0	66.9	13231.9	58638.48	50	200050	
	鎮	81	78.5	91.1	44.0	42.2	1212.2	5072.01	50	35000	
	鄉	97	70.8	82.4	59.0	48.7	164678.8	1156260	50	9999990	
	女性 區	176	186.6	84.5	127.0	143.1	9383.4	42423.53	50	400000	
	市	103	119.5	90.8	63.0	73.4	4629.2	18311.92	50	110000	
	鎮	97	83.5	84.3	59.0	47.5	3157.6	8176.06	10	60000	
	鄉	128	85.3	86.6	75.0	49.5	8024.4	13199.68	50	88000	
家戶收入	未滿三萬元	348	312.9	86.2	225.0	212.9	5462.2	30555.02	50	400000	
	三萬元~未滿五萬元	116	126.9	87.6	78.0	89.2	5100.5	17856.24	50	110000	
	五萬元~未滿七萬元	64	71.7	87.7	38.0	46.5	19058.7	61747.66	50	200050	
	七萬元~未滿十萬元	42	48.4	94.7	27.0	33.7	6789.7	15055.36	50	40000	
	十萬元以上	43	55.7	84.9	26.0	29.4	1640.5	9804.44	20	70000	
	不詳	300	294.2	88.8	181.0	181.6	48369.3	660311.3	10	9999990	

<sup>1</sup>Mean:平均自費額

Std:標準差

Min:最少自費額

Max:最多自費額

表 C89.65 歲以上完訪樣本過去 1 個月內有無看西醫門診與平均看西醫次數

		完訪 樣本數	加權 樣本數	有看西醫 %	完訪 樣本數	加權 樣本數	Mean <sup>1</sup>	Std <sup>1</sup>	Min <sup>1</sup>	Max <sup>1</sup>
性別	總數	2894	2653.9	46.5	1304	1188.9	2.2	2.20	1	30
	男性	1251	1285.0	48.8	589	615.8	2.4	2.74	1	30
	女性	1643	1368.9	44.3	715	573.1	2.0	1.62	1	24
都市化程度	區	802	820.3	43.8	340	352.1	2.0	2.01	1	24
	市	514	576.5	52.2	259	292.9	2.4	3.16	1	20
	鎮	620	534.7	46.1	284	234.2	2.2	1.88	1	20
	鄉	958	722.5	45.2	421	309.9	2.1	1.78	1	30
性別*都市化程度	男性 區	351	397.7	46.1	157	181.2	1.9	1.84	1	12
	市	216	286.8	56.8	119	162.2	3.1	4.36	1	20
	鎮	258	241.3	46.4	121	108.5	2.4	2.35	1	20
	鄉	426	359.3	47.0	192	163.9	2.1	2.11	1	30
	女性 區	451	422.6	41.6	183	170.9	2.0	2.15	1	24
	市	298	289.7	47.7	140	130.6	1.7	1.19	1	15
	鎮	362	293.4	45.9	163	125.6	2.1	1.42	1	12
	鄉	532	363.2	43.4	229	146.0	2.1	1.46	1	14
家戶收入	未滿三萬元	1248	1009.2	46.0	566	449.5	2.0	1.77	1	30
	三萬元~未滿五萬元	340	330.0	46.1	157	148.9	2.2	1.94	1	14
	五萬元~未滿七萬元	171	172.0	51.0	84	85.5	1.4	0.81	1	7
	七萬元~未滿十萬元	93	100.0	48.1	47	48.1	1.9	1.26	1	7
	十萬元以上	97	116.5	52.8	49	61.6	2.0	1.54	1	7
	不詳	945	926.2	45.4	401	395.4	2.6	3.00	1	24

<sup>1</sup>Mean: 平均次數

Std: 標準差

Min: 最少次數

Max: 最多次數

表 C90.65 歲以上完訪樣本最近 1 次看西醫門診有無使用健保卡與平均自費金額(單位:元)

		完訪 樣本數	加權 樣本數	有使用 健保卡 %	完訪 樣本數	加權 樣本數	Mean <sup>1</sup>	Std <sup>1</sup>	Min <sup>1</sup>	Max <sup>1</sup>
性別	總數	1349	1232.2	99.3	793	754.5	228.3	262.06	0	3500
	男性	604	627.0	99.5	359	395.4	234.8	304.15	0	3500
	女性	745	605.1	99.1	434	359.1	221.0	221.47	1	1747
都市化程度	區	351	358.1	99.4	235	241.3	268.0	309.14	20	3500
	市	263	301.1	99.3	150	170.6	263.5	347.00	1	2500
	鎮	298	246.6	99.5	174	152.4	171.1	133.33	0	590
	鄉	437	326.3	99.1	234	190.3	192.1	203.77	10	1250
性別*都市化程度	男性 區	161	183.1	100.0	103	123.3	305.3	427.00	20	3500
	市	120	162.8	100.0	65	88.2	218.2	277.05	20	2500
	鎮	125	112.1	98.9	72	75.2	182.5	169.50	0	590
	鄉	198	169.0	98.9	119	108.7	204.5	236.95	10	1200
	女性 區	190	175.0	98.7	132	118.0	228.9	161.42	30	1000
	市	143	138.3	98.4	85	82.4	312.0	388.12	1	1747
	鎮	173	134.5	100.0	102	77.2	160.0	100.31	20	520
	鄉	239	157.4	99.3	115	81.5	175.6	162.51	10	1250
家戶收入	未滿三萬元	580	463.9	99.3	352	284.2	213.4	246.99	10	2500
	三萬元~未滿五萬元	162	152.2	99.7	92	90.1	199.0	174.59	0	1200
	五萬元~未滿七萬元	87	87.7	100.0	52	66.0	248.3	235.91	50	800
	七萬元~未滿十萬元	47	48.1	98.4	31	28.7	346.8	292.28	40	1050
	十萬元以上	49	61.6	100.0	34	47.0	295.0	536.36	50	3500
	不詳	424	418.6	99.0	232	238.5	224.0	250.78	1	1966

<sup>1</sup>Mean:平均自費額

Std:標準差

Min:最少自費額

Max:最多自費額

表 C91.65 歲以上完訪樣本過去 1 個月內有無看中醫門診與平均看中醫次數

	完訪 樣本數	加權 樣本數	有看中醫 %	完訪 樣本數	加權 樣本數	Mean <sup>1</sup>	Std <sup>1</sup>	Min <sup>1</sup>	Max <sup>1</sup>
總數	2898	2656.0	6.8	198	175.3	2.7	2.73	1	20
性別									
男性	1252	1286.4	5.9	74	75.5	2.6	2.81	1	15
女性	1646	1369.6	7.7	124	99.8	2.8	2.69	1	20
都市化程度									
區	804	821.9	7.5	56	58.6	3.0	3.38	1	20
市	514	576.5	7.8	51	43.9	1.9	1.27	1	8
鎮	623	536.1	7.2	44	36.7	3.3	3.36	1	15
鄉	957	721.5	5.0	47	36.1	2.6	2.20	1	16
性別*都市化程度									
男性 區	352	399.5	6.6	24	25.9	1.9	1.43	1	8
男性 市	216	286.8	5.0	14	14.3	2.1	1.17	1	8
男性 鎮	259	241.7	7.4	19	17.8	4.6	4.72	1	15
男性 鄉	425	358.4	4.9	17	17.6	2.2	1.07	1	4
女性 區	452	422.5	8.3	32	32.7	3.9	4.12	1	20
女性 市	298	289.7	10.5	37	29.6	1.8	1.31	1	8
女性 鎮	364	294.4	7.1	25	19.0	2.1	1.04	1	5
女性 鄉	532	363.1	5.1	30	18.5	2.9	2.62	1	16
家戶收入									
未滿三萬元	1251	1010.3	5.9	74	59.1	3.3	3.66	1	20
三萬元~未滿五萬元	340	330.0	7.2	31	23.4	2.3	1.67	1	10
五萬元~未滿七萬元	172	172.6	8.9	18	15.2	1.8	1.36	1	12
七萬元~未滿十萬元	94	101.8	11.5	7	10.4	3.8	2.96	1	7
十萬元以上	97	116.5	6.2	6	7.2	2.1	1.68	1	4
不詳	944	924.8	6.8	62	60.0	2.4	2.01	1	15

<sup>1</sup>Mean:平均次數

Std:標準差

Min:最少次數

Max:最多次數

表 C92.65 歲以上完訪樣本最近 1 次看中醫門診有無使用健保卡與平均自費金額(單位:元)

	完訪 樣本數	加權 樣本數	有使用 健保卡 %	完訪 樣本數	加權 樣本數	Mean <sup>1</sup>	Std <sup>1</sup>	Min <sup>1</sup>	Max <sup>1</sup>
總數	206	180.0	83.4	140	127.0	368.3	758.87	50	5000
性別									
男性	75	76.1	87.2	50	55.0	447.8	1128.29	50	5000
女性	131	103.9	80.6	90	72.0	307.5	437.74	50	2100
都市化程度									
區	61	61.4	71.0	41	45.7	716.9	1304.47	50	5000
市	52	44.8	86.3	33	27.7	238.6	262.91	50	1300
鎮	46	37.8	90.7	34	30.3	125.8	95.10	50	400
鄉	47	36.1	93.2	32	23.3	154.0	139.30	50	800
性別*都市化程度									
男性 區	25	26.5	68.8	17	21.2	905.9	1837.13	50	5000
男性 市	14	14.3	93.7	4	4.5	309.8	424.10	100	1000
男性 鎮	19	17.8	100.0	16	16.3	136.3	121.96	50	400
男性 鄉	17	17.6	96.8	13	13.0	141.8	154.19	50	800
女性 區	36	34.9	72.7	24	24.5	553.9	741.81	50	2100
女性 市	38	30.5	82.8	29	23.2	224.8	242.38	50	1300
女性 鎮	27	20.0	82.4	18	14.0	113.6	64.82	50	300
女性 鄉	30	18.5	89.9	19	10.3	169.4	131.62	50	600
家戶收入									
未滿三萬元	75	60.0	83.5	48	42.3	454.7	1021.7	50	5000
三萬元~未滿五萬元	32	23.6	84.8	17	12.6	263.6	284.52	50	1000
五萬元~未滿七萬元	19	15.4	79.5	14	10.7	701.3	802.79	50	2100
七萬元~未滿十萬元	9	11.8	67.6	6	4.7	1228.9	1351.56	90	3000
十萬元以上	6	7.2	66.3	5	7.1	455.2	719.21	70	1305
不詳	65	62.1	88.6	50	49.7	156.6	236.79	50	1500

<sup>1</sup>Mean:平均自費額

Std:標準差

Min:最少自費額

Max:最多自費額

表 C93.65 歲以上完訪樣本過去 1 年內做過血壓、血糖或血脂肪檢查之情形

	完訪 樣本數	加權 樣本數	有量過血壓 %	完訪 樣本數	加權 樣本數	有做過抽血或 扎針驗空腹血糖 %
總數	2888	2649.1	90.2	2830	2598.7	53.8
性別						
男性	1246	1282.6	89.5	1227	1259.6	52.4
女性	1642	1366.5	90.8	1603	1339.1	55.1
都市化程度						
區	803	821.9	90.9	784	804.3	56.1
市	512	574.5	89.2	507	568.5	53.1
鎮	622	535.7	89.2	609	525.4	51.2
鄉	951	717.0	91.0	930	700.5	53.5
性別*都市化程度						
男性 區	352	399.5	91.7	345	392.2	53.7
男性 市	215	285.6	86.7	213	282.2	50.1
男性 鎮	258	241.3	87.3	254	237.2	49.4
男性 鄉	421	356.3	90.9	415	348.0	54.6
女性 區	451	422.4	90.2	439	412.1	58.4
女性 市	297	289.0	91.7	294	286.3	56.1
女性 鎮	364	294.4	90.6	355	288.2	52.6
女性 鄉	530	360.7	91.1	515	352.5	52.3
家戶收入						
未滿三萬元	1242	1004.7	88.5	1222	987.8	51.8
三萬元~未滿五萬元	339	328.8	96.3	336	325.7	59.1
五萬元~未滿七萬元	172	172.6	90.1	170	170.8	54.8
七萬元~未滿十萬元	95	103.7	96.6	93	102.4	51.0
十萬元以上	96	115.1	90.9	95	113.1	58.4
不詳	944	924.3	89.1	914	899.0	53.5



表 C93.65 歲以上完訪樣本過去 1 年內做過血壓、血糖或血脂肪檢查之情形(續)

		完訪 樣本數	加權 樣本數	有做過抽血或 扎針驗飯後血糖 %	完訪 樣本數	加權 樣本數	有做過 血脂肪檢查 %
	總數	2816	2581.1	16.7	2812	2573.4	45.7
性別	男性	1224	1257.1	16.5	1223	1260.4	43.6
	女性	1592	1324.0	16.9	1589	1313.0	47.7
都市化程度	區	782	803.0	20.4	790	812.5	52.0
	市	508	571.0	18.2	502	562.9	45.8
	鎮	603	517.7	12.1	594	506.3	40.9
	鄉	923	689.4	14.7	926	691.7	41.8
性別*都市化程度	男性 區	345	392.2	21.2	347	395.5	49.6
	市	213	283.2	13.9	214	284.9	45.6
	鎮	251	235.0	13.9	248	231.7	37.7
	鄉	415	346.7	15.2	414	348.3	39.2
	女性 區	437	410.7	19.7	443	417.0	54.3
	市	295	287.8	22.5	288	278.0	46.0
	鎮	352	282.8	10.5	346	274.6	43.5
	鄉	508	342.7	14.1	512	343.5	44.5
家戶收入	未滿三萬元	1223	986.5	17.0	1219	981.4	44.3
	三萬元~未滿五萬元	335	325.3	22.6	333	321.3	51.5
	五萬元~未滿七萬元	170	170.8	18.9	172	172.6	36.7
	七萬元~未滿十萬元	91	100.9	24.3	93	100.9	50.7
	十萬元以上	94	112.4	22.2	95	114.5	53.6
	不詳	903	885.1	12.2	900	882.7	45.3

表 C94.65 歲以上完訪樣本對政府提供 65 歲以上民眾每年一次免費的成人預防保健服務認知與利用情形

	免費健檢服務認知				免費健檢服務利用情形				
	完訪 樣本數	加權 樣本數	不知道有 這項服務 %	知道有 這項服務 %	完訪 樣本數	加權 樣本數	沒利用過 %	有利用過 %	
性別	總數	2874	2631.6	23.1	76.9	2173	2028.9	38.9	61.2
	男性	1244	1281.9	19.6	80.4	990	1033.3	40.1	59.9
	女性	1630	1349.7	26.4	73.6	1183	995.7	37.6	62.4
都市化程度	區	800	820.3	17.4	82.6	635	676.3	41.2	58.8
	市	510	572.0	27.6	72.4	373	416.0	42.0	58.0
	鎮	616	528.5	24.4	75.6	486	403.7	35.4	64.6
	鄉	948	710.8	25.0	75.0	679	533.0	36.0	64.0
性別*都市化程度	男性 區	350	398.9	12.7	87.3	293	348.7	45.2	54.8
	市	215	286.2	26.0	74.0	167	212.4	34.7	65.3
	鎮	256	238.7	20.9	79.1	212	191.2	40.3	59.7
	鄉	423	358.1	21.5	78.5	318	281.1	37.8	62.3
	女性 區	450	421.4	22.0	78.0	342	327.6	37.0	63.0
	市	295	285.8	29.2	70.8	206	203.6	49.6	50.4
	鎮	360	289.8	27.3	72.7	274	212.6	31.0	69.0
	鄉	525	352.7	28.7	71.3	361	251.9	34.1	65.9
家戶收入	未滿三萬元	1241	1002.7	24.3	75.8	935	762.5	39.4	60.6
	三萬元~未滿五萬元	335	319.3	18.8	81.2	266	259.8	38.4	61.6
	五萬元~未滿七萬元	172	172.6	15.7	84.3	134	145.5	42.7	57.3
	七萬元~未滿十萬元	94	103.1	23.8	76.2	75	79.2	36.1	63.9
	十萬元以上	96	115.6	10.8	89.2	84	104.0	44.2	55.8
	不詳	936	918.4	26.2	73.8	679	678.0	37.1	62.9

表 C95.65 歲以上完訪樣本不曾利用政府提供的免費健康檢查(成人預防保健)服務的原因(可複選)

	完訪 樣本數	加權 樣本數	A <sup>1</sup> %	B <sup>1</sup> %	C <sup>1</sup> %	D <sup>1</sup> %	E <sup>1</sup> %	F <sup>1</sup> %	G <sup>1</sup> %	H <sup>1</sup> %	I <sup>1</sup> %	J <sup>1</sup> %	
性別	總數	780	786.2	50.4	1.1	6.1	0.5	6.6	4.8	3.1	8.7	14.5	18.6
	男性	368	413.0	56.2	1.7	4.1	0.4	9.9	4.0	3.0	8.3	10.8	19.3
	女性	412	373.2	44.0	0.4	8.2	0.6	3.0	5.7	3.3	9.2	18.6	17.8
都市化程度	區	257	278.3	50.3	2.7	2.7	0.7	8.0	2.3	5.3	7.4	15.1	16.7
	市	153	174.6	43.4	0.0	7.5	0.3	4.9	3.3	1.3	7.9	23.4	20.3
	鎮	158	141.2	49.0	0.0	12.0	0.0	7.2	9.2	2.1	14.6	10.8	15.6
	鄉	212	192.0	57.8	0.5	5.3	0.6	5.8	6.5	2.2	7.2	8.4	21.8
性別*都市化程度	男性 區	130	157.2	54.2	4.6	0.8	0.3	12.0	0.6	4.9	7.1	9.4	17.9
	市	67	73.7	50.4	0.0	11.7	0.0	8.3	1.4	1.7	6.7	16.5	14.9
	鎮	75	76.1	61.7	0.0	5.0	0.0	8.8	11.6	2.3	13.0	8.1	17.0
	鄉	96	106.1	59.1	0.0	3.1	1.2	8.7	5.3	1.5	7.8	10.9	26.1
	女性 區	127	121.2	45.2	0.3	5.3	1.2	2.8	4.5	5.9	7.8	22.4	15.2
	市	86	101.0	38.3	0.0	4.4	0.6	2.4	4.7	1.0	8.7	28.4	24.3
	鎮	83	65.2	34.2	0.0	20.2	0.0	5.5	6.4	1.9	16.3	14.0	14.0
	鄉	116	85.9	56.3	1.1	7.9	0.0	2.2	7.9	3.1	6.4	5.3	16.6
家戶收入	未滿三萬元	328	299.1	51.6	1.2	6.7	0.7	6.7	6.4	3.5	11.1	15.3	17.5
	三萬元~未滿五萬元	91	99.2	53.7	0.0	9.0	1.2	2.3	2.7	0.9	6.9	13.9	17.4
	五萬元~未滿七萬元	48	62.1	35.7	0.0	9.6	0.0	0.5	1.1	10.5	4.4	12.6	41.3
	七萬元~未滿十萬元	26	28.6	37.0	9.5	0.0	0.0	16.5	0.0	0.0	10.4	6.5	22.8
	十萬元以上	33	45.9	23.9	1.7	7.3	0.0	4.2	0.0	0.0	4.0	33.1	36.5
	不詳	254	251.3	57.6	0.5	3.7	0.2	9.1	6.0	2.6	8.3	11.9	10.9

<sup>1</sup>A:覺得自己不需要檢查

B:工作單位已提供

C:不知道要去哪裡檢查，或不知道哪裡有提供

D:附近沒有可以提供此健檢服務之診所及醫院

E:此健檢服務項目太少，效果不好

F:交通不便

G:忘記要檢查

H:沒空

I:已另外做檢查

J:其他原因

表 C96.65 歲以上完訪樣本過去 1 年利用政府提供的 65 歲以上民眾成人預防保健服務以外的健康檢查情形與健康檢查類型

	過去 1 年利用情形			健康檢查類型				
	完訪 樣本數	加權 樣本數	有利用過 %	完訪 樣本數	加權 樣本數	A <sup>1</sup> %	B <sup>1</sup> %	C <sup>1</sup> %
總數	2888	2645.8	9.3	253	244.9	47.3	18.6	34.9
性別								
男性	1249	1284.5	9.7	125	124.0	49.5	20.6	30.7
女性	1639	1361.3	8.9	128	120.9	45.2	16.4	39.3
都市化程度								
區	803	822.7	9.7	83	79.9	57.5	18.6	23.9
市	512	573.5	11.7	42	67.3	41.9	11.9	46.3
鎮	618	532.5	7.0	54	37.2	48.4	27.1	24.5
鄉	955	717.1	8.5	74	60.5	39.4	20.7	43.3
性別*都市化程度								
男性 區	350	398.4	11.6	40	46.4	65.6	15.7	18.7
男性 市	216	286.8	9.3	20	26.8	51.9	22.6	25.5
男性 鎮	258	241.3	8.1	26	19.5	36.5	33.1	30.4
男性 鄉	425	358.1	8.8	39	31.3	31.5	18.6	53.1
女性 區	453	424.3	7.9	43	33.5	46.2	22.6	31.2
女性 市	296	286.8	14.1	22	40.5	35.2	4.8	60.0
女性 鎮	360	291.2	6.1	28	17.8	61.4	20.6	18.0
女性 鄉	530	359.0	8.3	35	29.2	47.8	22.9	32.8
家戶收入								
未滿三萬元	1248	1006.8	8.8	112	88.8	37.2	22.0	43.0
三萬元~未滿五萬元	338	324.6	8.0	31	25.8	22.0	22.9	55.1
五萬元~未滿七萬元	172	172.6	9.0	18	15.5	63.7	14.2	22.1
七萬元~未滿十萬元	95	103.7	24.4	16	25.3	68.3	17.2	14.5
十萬元以上	97	116.5	13.3	11	15.5	74.2	0.0	25.8
不詳	938	921.6	8.1	65	73.9	52.1	18.1	29.8

<sup>1</sup>A: 自費型健康檢查(含保險公司提供之健康檢查)

B: 縣市政府補助的老人健康檢查

C: 其他健康檢查

表 C97.65 歲以上完訪樣本過去 1 年利用政府提供的 65 歲以上民眾成人預防保健服務以外的健康檢查  
平均自費金額(單位：元)

	完訪 樣本數	加權 樣本數	Mean <sup>1</sup>	Std <sup>1</sup>	Min <sup>1</sup>	Max <sup>1</sup>	
性別	總數	69	70.6	13384.9	17346.66	0	62000
	男性	37	47.5	13667.3	19619.25	0	60000
	女性	32	23.1	12805.6	14583.65	100	62000
都市化程度	區	28	35.9	15424.7	18067.11	0	55000
	市	13	15.1	17247.9	23920.80	300	60000
	鎮	12	7.4	12891.3	15849.51	100	62000
	鄉	16	12.3	2997.3	4596.28	0	20000
性別*都市化程度		18	25.7				
	男性 區	18	25.7	14497.0	18376.95	0	55000
	市	7	12.0	20383.3	32116.39	450	60000
	鎮	3	1.7	12712.2	6235.89	400	18000
	鄉	9	8.0	1076.9	1620.39	0	6000
	女性 區	10	10.1	17783.1	18238.49	700	48000
	市	6	3.0	4745.5	4184.67	300	17000
	鎮	9	5.7	12944.8	18321.55	100	62000
	鄉	7	4.3	6563.0	5940.42	100	20000
家戶收入	未滿三萬元	24	17.5	14249.4	14285.11	1	62000
	三萬元～未滿五萬元	8	4.6	5197.1	4515.04	300	15000
	五萬元～未滿七萬元	9	9.5	5689.9	5178.42	0	20000
	七萬元～未滿十萬元	8	13.9	11083.6	22701.13	0	48000
	十萬元以上	4	6.4	34523.4	34197.85	2000	60000
	不詳	16	18.8	12975.6	17293.63	50	48800

<sup>1</sup>Mean:平均自費額  
Std:標準差  
Min:最少自費額  
Max:最多自費額

表 C98.女性 65 歲以上完訪樣本做乳房超音波或乳房攝影檢查之情形

	完訪 樣本數	加權 樣本數	有做過 乳房超音波 %	有做過 乳房攝影檢查 %	兩種 都有做過 %	兩種 都沒做過 %
總數	512	439.3	13.9	11.5	21.0	53.6
都市化程度						
區	152	140.4	14.5	9.5	27.9	48.1
市	87	100.9	17.7	4.6	21.2	56.5
鎮	115	87.8	13.3	15.3	15.2	56.2
鄉	158	110.2	10.0	17.1	16.9	56.0
家戶收入						
未滿三萬元	191	137.0	9.7	10.5	19.2	60.7
三萬元～未滿五萬元	76	70.5	16.3	11.7	23.7	48.3
五萬元～未滿七萬元	34	31.7	13.1	9.3	23.6	54.0
七萬元～未滿十萬元	18	15.6	14.8	13.2	30.0	42.1
十萬元以上	20	30.2	40.2	0.0	30.0	29.8
不詳	173	154.3	11.5	14.7	18.3	55.6

表 C99.女性 65 歲以上完訪樣本沒做過或超過兩年沒做過乳癌篩檢(乳房超音波或乳房攝影檢查)的原因(可複選)

	完訪 樣本數	加權 樣本數	A <sup>1</sup> %	B <sup>1</sup> %	C <sup>1</sup> %	D <sup>1</sup> %	E <sup>1</sup> %	F <sup>1</sup> %	G <sup>1</sup> %	H <sup>1</sup> %	I <sup>1</sup> %	J <sup>1</sup> %
總數	360	305.8	63.1	7.5	10.8	4.3	6.0	2.4	5.6	6.9	1.7	9.5
都市化程度												
區	108	98.3	61.9	8.3	12.2	0.9	5.4	0.0	5.6	6.4	0.0	9.0
市	60	69.0	68.3	3.4	11.3	10.3	0.5	7.6	8.7	6.7	1.4	7.5
鎮	82	62.6	61.6	5.5	11.0	4.0	7.1	0.0	5.4	8.6	0.0	10.5
鄉	110	75.8	61.1	11.7	8.6	3.5	10.6	2.6	2.8	6.4	5.4	11.2
家戶收入												
未滿三萬元	143	102.8	57.8	9.7	13.9	2.3	5.7	5.2	9.2	6.6	1.3	12.5
三萬元~未滿五萬元	49	44.9	72.8	5.7	3.8	4.1	2.5	1.9	12.3	8.1	0.0	3.6
五萬元~未滿七萬元	25	22.9	60.3	1.9	25.3	1.6	6.4	0.0	3.2	13.3	0.0	13.4
七萬元~未滿十萬元	11	9.3	34.0	24.7	22.8	0.0	0.0	0.0	0.0	0.0	0.0	18.5
十萬元以上	13	17.9	90.0	0.0	6.3	0.0	0.0	0.0	0.0	0.0	0.0	10.1
不詳	119	108.0	62.7	7.0	7.6	7.9	9.1	1.0	1.2	7.1	3.5	7.5

<sup>1</sup>A:覺得身體健康沒有需要

B:年紀大了不用做

C:太忙沒有時間

D:覺得不好意思

E:不知道為什麼要做

F:怕被檢查出有疾病

G:乳房攝影檢查過程不舒服會痛

H:不知道有這個檢查

I:太貴，不想花錢

J:其他原因

表 C100.女性 65 歲以上完訪樣本子宮頸抹片檢查經驗

	有無做過子宮頸抹片檢查				最近 3 年內有無做過子宮頸抹片檢查			
	完訪 樣本數	加權 樣本數	沒有 %	有 %	完訪 樣本數	加權 樣本數	沒有 %	有 %
總數	1615	1346.8	52.6	47.4	844	693.2	37.7	62.3
都市化程度								
區	444	417.8	56.8	43.2	251	233.5	39.5	60.5
市	290	282.2	50.2	49.8	127	141.0	39.3	60.7
鎮	357	287.4	50.5	49.5	184	139.9	38.0	62.0
鄉	524	359.4	51.1	48.9	282	178.8	33.7	66.3
家戶收入								
未滿三萬元	662	493.9	49.5	50.5	334	238.9	40.2	59.8
三萬元～未滿五萬元	196	187.4	53.0	47.0	108	98.7	26.6	73.4
五萬元～未滿七萬元	93	73.6	58.9	41.1	49	38.1	37.4	62.6
七萬元～未滿十萬元	49	47.6	64.8	35.2	33	30.4	39.7	60.4
十萬元以上	45	54.0	61.1	38.9	28	33.0	23.2	76.8
不詳	570	490.3	52.4	47.6	292	254.1	41.3	58.7



表 C101.女性 65 歲以上完訪樣本沒做過或超過三年沒做子宮頸抹片檢查的原因(可複選)

	完訪 樣本數	加權 樣本數	A <sup>1</sup> %	B <sup>1</sup> %	C <sup>1</sup> %	D <sup>1</sup> %	E <sup>1</sup> %	F <sup>1</sup> %	G <sup>1</sup> %	H <sup>1</sup> %	I <sup>1</sup> %	J <sup>1</sup> %
總數	1024	884.8	45.3	33.8	3.5	8.3	2.5	1.2	5.7	1.0	3.2	14.2
都市化程度												
區	276	269.9	44.1	33.7	4.4	5.2	0.8	0.1	7.2	3.2	1.5	16.4
市	203	194.8	50.8	25.7	2.7	10.1	5.5	3.7	4.3	0.0	4.4	12.4
鎮	221	192.4	43.0	40.9	1.9	12.7	1.5	1.1	4.8	0.0	2.8	11.8
鄉	324	227.7	43.8	34.8	4.6	6.5	2.7	0.3	6.1	0.0	4.6	15.4
家戶收入												
未滿三萬元	436	344.1	41.4	31.7	5.5	9.0	1.4	2.6	7.1	1.5	3.3	16.8
三萬元~未滿五萬元	111	107.3	37.5	35.8	1.4	11.0	1.7	0.0	5.6	0.0	1.8	17.4
五萬元~未滿七萬元	59	44.5	55.5	34.2	7.7	10.1	6.9	0.5	4.8	6.8	3.5	4.3
七萬元~未滿十萬元	25	28.8	26.7	49.2	5.5	12.1	0.0	0.0	2.8	0.0	0.8	10.9
十萬元以上	25	28.7	56.7	19.7	3.9	15.8	0.0	0.0	0.0	0.0	3.2	13.8
不詳	368	331.4	51.0	35.0	1.3	5.3	3.7	0.3	5.2	0.2	3.8	12.2

<sup>1</sup>A:覺得身體健康沒有需要

B:年紀大了不用做

C:太忙沒有時間

D:覺得不好意思

E:不知道為什麼要做

F:怕被檢查出有疾病

G:已經停經

H:不曾有過性經驗

I:不知道有這個檢查

J:其他原因

表 C102.65 歲以上完訪樣本做大腸癌篩檢(糞便潛血檢查、乙狀結腸鏡或結腸鏡)之情形

	完訪 樣本數	加權 樣本數	有做過		有做過	
			糞便潛血檢查 %	完訪 樣本數	加權 樣本數	乙狀結腸或結腸鏡 %
總數	2861	2623.9	35.8	2877	2639.4	18.0
性別						
男性	1238	1275.1	35.8	1247	1281.0	20.4
女性	1623	1348.8	35.8	1630	1358.4	15.8
都市化程度						
區	799	816.3	47.0	799	821.3	24.7
市	506	571.6	37.4	510	572.6	17.9
鎮	611	523.7	26.8	617	529.1	14.4
鄉	945	712.5	28.2	951	716.3	13.1
性別*都市化程度						
男性 區	349	397.2	45.0	350	398.5	26.5
男性 市	216	286.8	46.5	215	285.1	25.6
男性 鎮	254	237.9	22.3	258	240.2	15.0
男性 鄉	419	353.3	25.8	424	357.2	13.0
女性 區	450	419.1	49.0	449	422.8	23.0
女性 市	290	284.8	28.2	295	287.5	10.4
女性 鎮	357	285.8	30.7	359	289.0	14.0
女性 鄉	526	359.2	30.6	527	359.1	13.2
家戶收入						
未滿三萬元	1237	998.0	30.7	1241	1001.3	17.8
三萬元~未滿五萬元	335	324.1	37.8	338	328.8	15.3
五萬元~未滿七萬元	169	169.2	47.9	171	172.2	21.8
七萬元~未滿十萬元	95	103.7	44.8	94	103.4	26.4
十萬元以上	97	116.5	46.3	97	116.5	24.0
不詳	928	912.5	36.0	936	917.3	16.8

表 C103.65 歲以上完訪樣本沒做過大腸鏡篩檢(糞便潛血檢查、乙狀結腸鏡或結腸鏡檢查)的原因(可複選)

	完訪 樣本數	加權 樣本數	A <sup>1</sup> %	B <sup>1</sup> %	C <sup>1</sup> %	D <sup>1</sup> %	E <sup>1</sup> %	F <sup>1</sup> %	G <sup>1</sup> %	H <sup>1</sup> %	I <sup>1</sup> %
總數	1776	1536.2	63.5	12.1	3.7	0.4	9.2	1.3	1.2	13.6	6.2
性別											
男性	770	743.3	67.9	7.6	3.0	0.0	7.7	1.6	1.1	14.3	5.9
女性	1006	793.0	59.5	16.3	4.4	0.8	10.6	1.0	1.3	13.1	6.5
都市化程度											
區	396	374.9	67.7	14.2	4.9	0.6	4.9	0.8	2.1	6.9	6.3
市	339	326.6	70.2	10.7	4.6	0.0	8.9	2.2	1.5	13.2	4.2
鎮	426	360.7	58.8	15.7	3.5	0.3	12.4	1.9	0.9	14.8	6.9
鄉	615	474.0	59.3	8.7	2.3	0.7	10.5	0.6	0.5	18.4	7.0
性別*都市化程度											
男性 區	182	188.7	71.4	9.5	4.2	0.0	4.7	1.0	2.5	7.1	5.4
男性 市	132	135.6	74.5	4.5	3.2	0.0	6.5	5.0	0.0	13.3	5.4
男性 鎮	181	173.0	66.8	8.2	4.3	0.2	11.6	1.5	1.1	15.0	5.1
男性 鄉	275	246.0	62.2	7.5	1.1	0.0	8.0	0.3	0.8	19.7	7.1
女性 區	214	186.2	64.0	18.9	5.7	1.3	5.1	0.6	1.7	6.6	7.2
女性 市	207	191.0	67.1	15.2	5.5	0.0	10.6	0.2	2.6	13.1	3.4
女性 鎮	245	187.7	51.3	22.6	2.8	0.4	13.2	2.4	0.8	14.6	8.7
女性 鄉	340	228.0	56.1	10.0	3.6	1.4	13.1	1.0	0.2	17.1	6.8
家戶收入											
未滿三萬元	798	626.0	62.9	9.3	4.7	0.7	10.2	1.5	1.2	15.9	6.6
三萬元~未滿五萬元	211	186.0	66.1	14.1	1.5	1.1	11.0	0.5	0.7	9.2	5.1
五萬元~未滿七萬元	85	74.3	70.4	9.4	2.7	0.0	15.4	9.1	5.3	14.2	3.7
七萬元~未滿十萬元	47	48.4	66.3	15.3	3.3	0.7	8.3	2.4	7.4	3.8	1.2
十萬元以上	50	59.5	66.6	4.1	7.4	0.0	5.1	0.0	2.4	11.4	7.1
不詳	585	542.0	61.9	15.6	3.1	0.0	7.3	0.3	0.2	13.6	6.8

- <sup>1</sup>A:覺得身體健康沒有需要  
 B:年紀大了不用做  
 C:太忙沒有時間  
 D:覺得不好意思  
 E:不知道為什麼要做  
 F:怕被檢查出有疾病  
 G:鏡檢的檢查過程不舒服  
 H:不知道有這個檢查  
 I:其他原因

表 C104.65 歲以上完訪樣本曾經喝酒經驗<sup>1</sup>與最近1次喝酒情形

	完訪 樣本數	加權 樣本數	曾喝過酒 <sup>2</sup> %	完訪 樣本數	加權 樣本數	A <sup>3</sup> %	B <sup>3</sup> %	C <sup>3</sup> %	D <sup>3</sup> %	E <sup>3</sup> %
總數	2899	2657.9	39.7	1008	1047.4	28.8	10.4	10.9	8.1	41.8
性別										
男性	1252	1286.0	62.1	731	794.6	30.9	9.0	9.8	8.0	42.3
女性	1647	1371.9	18.7	277	252.9	22.5	14.9	14.0	8.4	40.3
都市化程度										
區	804	822.6	43.2	312	353.9	26.8	14.5	13.3	7.4	38.0
市	514	577.1	43.3	182	247.9	25.9	7.9	13.2	12.6	40.4
鎮	623	536.1	35.5	206	187.1	24.0	10.3	10.3	7.1	48.4
鄉	958	722.2	35.8	308	258.6	38.0	7.4	5.7	5.4	43.4
性別*都市化程度										
男性 區	351	398.3	61.1	210	241.9	28.7	12.4	12.9	6.7	39.4
男性 市	216	286.8	69.4	140	199.1	26.8	8.7	9.8	14.1	40.6
男性 鎮	259	241.7	61.9	155	147.3	24.0	8.8	11.8	6.3	49.1
男性 鄉	426	359.3	57.4	226	206.2	42.3	5.5	4.9	4.8	42.4
女性 區	453	424.3	26.5	102	112.0	22.6	19.0	14.2	9.0	35.2
女性 市	298	290.3	17.5	42	48.7	22.5	4.8	26.8	6.0	39.9
女性 鎮	364	294.4	14.0	51	39.7	24.1	15.7	4.5	9.9	45.9
女性 鄉	532	362.9	14.5	82	52.4	21.0	14.7	8.9	8.0	47.3
家戶收入										
未滿三萬元	1251	1010.3	36.6	423	365.9	35.4	9.3	8.7	7.0	39.7
三萬元~未滿五萬元	340	330.0	44.9	132	147.6	29.9	9.7	17.1	6.0	37.3
五萬元~未滿七萬元	172	172.6	53.3	64	91.6	21.9	9.2	12.6	19.5	36.8
七萬元~未滿十萬元	95	103.7	44.0	37	45.6	11.9	14.4	6.8	31.1	35.8
十萬元以上	97	116.5	61.9	53	72.1	31.3	28.3	10.6	3.2	26.6
不詳	944	924.9	35.4	299	324.6	24.8	7.9	10.6	4.8	51.9

<sup>1</sup>包括各種酒類、保力達 B、維士比與藥酒，但不包括煮菜時加進去的酒或舔一下

<sup>2</sup>偶爾或應酬時才喝也算

<sup>3</sup>A:最近7天

B:超過1星期至1個月內

C:超過1個月至半年內

D:超過半年至1年內

E:超過1年以上

表 C105.65 歲以上完訪樣本最近 1 次喝醉酒的時間

		完訪 樣本數	加權 樣本數	A <sup>1</sup> %	B <sup>1</sup> %	C <sup>1</sup> %	D <sup>1</sup> %	E <sup>1</sup> %	F <sup>1</sup> %
性別	總數	571	607.8	58.0	0.7	1.3	5.0	0.6	34.5
	男性	408	456.8	51.1	0.9	1.7	6.2	0.8	39.3
	女性	163	151.0	78.6	0.1	0.0	1.1	0.2	20.1
都市化程度	區	182	218.3	56.5	1.1	0.6	1.6	0.2	40.0
	市	103	147.6	54.4	0.3	1.2	7.9	0.0	36.1
	鎮	116	95.6	66.6	0.0	1.2	4.0	0.0	28.3
	鄉	170	146.3	58.0	0.9	2.4	7.6	2.3	28.8
性別*都市化程度	男性 區	117	145.7	46.2	1.7	0.9	2.5	0.3	48.5
	市	78	118.4	51.5	0.3	1.5	9.0	0.0	37.7
	鎮	86	74.0	59.9	0.0	1.6	5.1	0.0	33.4
	鄉	127	118.7	51.4	1.0	3.0	8.8	2.6	33.3
	女性 區	65	72.6	77.1	0.0	0.0	0.0	0.0	22.9
	市	25	29.3	66.6	0.0	0.0	3.5	0.0	29.9
	鎮	30	21.5	89.4	0.0	0.0	0.0	0.0	10.6
	鄉	43	27.6	86.6	0.7	0.0	2.2	1.0	9.6
家戶收入	未滿三萬元	241	220.7	58.7	1.6	2.1	5.1	1.0	31.5
	三萬元～未滿五萬元	82	92.6	58.9	0.7	0.3	5.3	0.0	34.8
	五萬元～未滿七萬元	36	57.9	66.5	0.0	0.0	14.2	0.0	19.3
	七萬元～未滿十萬元	24	29.3	31.6	0.0	0.0	0.0	1.3	67.1
	十萬元以上	37	52.9	40.5	0.0	2.9	2.5	0.0	54.1
	不詳	151	154.4	64.1	0.0	0.9	2.8	0.8	31.5

<sup>1</sup>A:從來都沒有喝醉過

B:最近 7 天

C:超過 1 星期至 1 個月內

D:超過 1 個月至半年內

E:超過半年至 1 年內

F:超過 1 年以上

表 C106.65 歲以上完訪樣本過去 1 個月暴飲<sup>1</sup>情形

		完訪 樣本數	加權 樣本數	沒有暴飲 <sup>1</sup> %	有暴飲 <sup>1</sup> %
總數		2903	2661.0	98.5	1.5
性別	男性	1253	1287.2	97.0	3.0
	女性	1650	1373.7	99.9	0.1
都市化程度	區	806	824.8	97.9	2.2
	市	515	577.3	98.8	1.2
	鎮	623	536.1	99.3	0.7
	鄉	959	722.8	98.4	1.6
性別*都市化程度	男性 區	352	399.5	95.9	4.1
	市	216	286.8	97.5	2.5
	鎮	259	241.7	98.4	1.6
	鄉	426	359.3	97.0	3.0
	女性 區	454	425.3	99.7	0.3
	市	299	290.5	100.0	0.0
	鎮	364	294.4	100.0	0.0
	鄉	533	363.6	99.8	0.2
家戶收入	未滿三萬元	1251	1010.3	98.5	1.5
	三萬元～未滿五萬元	340	330.0	98.2	1.8
	五萬元～未滿七萬元	172	172.6	99.6	0.4
	七萬元～未滿十萬元	95	103.7	100.0	0.0
	十萬元以上	97	116.5	95.1	4.9
	不詳	948	927.9	98.6	1.4

<sup>1</sup>WHO 暴飲之定義為：1 次飲酒量 $\geq$ 6 標準杯(相當於 60 克的純酒精量)

<sup>2</sup>純酒精量(公克)=容器容量(毫升) x 數量(杯、瓶、罐等) x 對應酒精濃度(%) x 0.79(酒精密度)

表 C107.65 歲以上完訪樣本曾吸菸與現在吸菸情形

		完訪 樣本數	加權 樣本數	A <sup>1</sup> %	B <sup>1</sup> %	C <sup>1</sup> %	完訪 樣本數	加權 樣本數	現在 沒吸菸 %	現在 <sup>2</sup> 有吸菸 %
性別	總數	2899	2658.1	66.5	2.5	31.0	2903	2661.0	87.8	12.3
	男性	1251	1285.6	34.8	4.6	60.6	1253	1287.2	76.2	23.8
	女性	1648	1372.5	96.3	0.6	3.2	1650	1373.7	98.6	1.4
都市化程度	區	804	822.6	69.8	2.8	27.5	806	824.8	88.7	11.3
	市	514	577.1	64.0	1.3	34.8	515	577.3	87.9	12.1
	鎮	623	536.1	65.0	3.6	31.4	623	536.1	87.3	12.7
	鄉	958	722.4	65.9	2.5	31.6	959	722.8	86.9	13.1
性別*都市化程度	男性 區	351	398.3	42.6	5.4	52.0	352	399.5	78.1	21.9
	男性 市	216	286.8	30.1	2.2	67.7	216	286.8	76.7	23.3
	男性 鎮	259	241.7	28.3	6.1	65.6	259	241.7	73.8	26.2
	男性 鄉	425	358.8	34.2	4.5	61.3	426	359.3	75.4	24.6
	女性 區	453	424.3	95.3	0.3	4.4	454	425.3	98.6	1.4
	女性 市	298	290.3	97.5	0.3	2.3	299	290.5	98.9	1.1
	女性 鎮	364	294.4	95.2	1.5	3.3	364	294.4	98.4	1.6
	女性 鄉	533	363.6	97.2	0.4	2.3	533	363.6	98.3	1.7
家戶收入	未滿三萬元	1250	1009.8	65.9	2.3	31.9	1251	1010.3	85.8	14.2
	三萬元~未滿五萬元	340	330.0	65.9	1.5	32.6	340	330.0	85.1	14.9
	五萬元~未滿七萬元	172	172.6	62.6	6.7	30.7	172	172.6	96.2	3.8
	七萬元~未滿十萬元	95	103.7	70.6	3.4	26.0	95	103.7	85.9	14.1
	十萬元以上	97	116.5	66.9	4.6	28.5	97	116.5	90.5	9.5
	不詳	945	925.5	67.7	2.0	30.3	948	927.9	89.1	10.9

<sup>1</sup>A:從未吸過菸

B:曾吸菸，但未超過5包(100支)

C:曾吸菸，而且超過5包(100支)

<sup>2</sup>係指曾吸菸超過5包，且現在有時或每天吸菸者

表 C108.65 歲以上完訪樣本過去 30 天(1 個月)內，有吸菸的日子裡，平均吸菸支數

		完訪 樣本數	加權 樣本數	Mean <sup>1</sup>	Std <sup>1</sup>	Min <sup>1</sup>	Max <sup>1</sup>
性別	總數	335	323.5	15.4	10.83	0	80
	男性	303	303.6	15.6	11.16	0	80
	女性	32	19.9	12.4	6.64	1	40
都市化程度	區	85	91.3	15.8	12.58	1	80
	市	52	69.3	12.8	11.72	1	40
	鎮	76	66.3	16.3	8.34	1	40
	鄉	122	96.6	16.3	10.39	0	80
性別*都市化程度	男性 區	76	85.5	16.2	13.08	1	80
	市	48	66.2	12.8	12.15	1	40
	鎮	68	61.4	16.5	8.37	1	40
	鄉	111	90.6	16.5	10.65	0	80
	女性 區	9	5.9	9.6	5.36	3	20
	市	4	3.1	14.0	4.44	10	20
	鎮	8	4.9	13.8	8.43	1	40
家戶收入	鄉	11	6.0	13.1	7.18	1	30
	未滿三萬元	170	143.4	16.3	9.57	1	80
	三萬元~未滿五萬元	50	49.4	15.5	11.18	0	80
	五萬元~未滿七萬元	8	6.6	14.1	6.84	1	20
	七萬元~未滿十萬元	9	14.6	13.4	21.78	1	60
	十萬元以上	8	11.1	18.2	17.27	3	60
	不詳	90	98.5	14.2	11.1	1	50

<sup>1</sup>Mean:平均支數

Std:標準差

Min:最少支數

Max:最多支數



表 C109.65 歲以上完訪樣本過去 1 星期內是否有人在面前吸菸

		完訪 樣本數	加權 樣本數	否 %	是 %
性別	總數	2894	2655.2	58.2	41.8
	男性	1249	1285.6	49.7	50.3
	女性	1645	1369.6	66.2	33.8
都市化程度	區	801	821.4	62.8	37.2
	市	514	576.9	59.2	40.8
	鎮	623	536.1	57.2	42.8
	鄉	956	720.8	52.9	47.1
性別*都市化程度	男性 區	349	398.2	52.9	47.1
	市	215	286.4	56.2	43.8
	鎮	259	241.7	50.0	50.1
	鄉	426	359.3	40.9	59.1
	女性 區	452	423.2	72.1	27.9
	市	299	290.5	62.2	37.8
	鎮	364	294.4	63.2	36.8
	鄉	530	361.5	64.8	35.2
家戶收入	未滿三萬元	1249	1009.0	54.5	45.5
	三萬元~未滿五萬元	340	330.0	59.9	40.1
	五萬元~未滿七萬元	172	172.6	57.4	42.6
	七萬元~未滿十萬元	95	103.7	65.4	34.6
	十萬元以上	97	116.5	66.0	34.0
	不詳	941	923.6	60.0	40.0

表 C110.65 歲以上完訪樣本過去 1 星期內有人在面前吸菸的場所

	完訪 樣本數	加權 樣本數	A <sup>1</sup> %	B <sup>1</sup> %	C <sup>1</sup> %	D <sup>1</sup> %	E <sup>1</sup> %	F <sup>1</sup> %
總數	1210	1109.9	44.1	36.6	0.2	7.2	15.2	66.8
性別								
男性	624	646.5	33.4	44.3	0.1	9.5	19.8	73.2
女性	586	463.4	59.1	25.7	0.2	4.0	8.7	57.8
都市化程度								
區	300	305.8	33.4	18.6	0.0	4.5	8.6	76.2
市	212	235.3	34.5	36.3	0.2	6.3	16.9	65.9
鎮	269	229.4	55.4	50.0	0.0	13.2	16.5	60.3
鄉	429	339.5	52.9	43.8	0.4	6.1	18.9	63.2
性別*都市化程度								
男性 區	155	187.7	24.0	21.4	0.0	5.0	8.5	79.3
市	102	125.5	23.9	50.5	0.0	10.6	24.5	63.6
鎮	135	121.0	43.6	56.7	0.0	17.8	22.6	71.9
鄉	232	212.4	41.7	53.8	0.3	8.2	25.3	74.2
女性 區	145	118.1	48.4	14.2	0.0	3.9	8.9	71.3
市	110	109.8	46.6	20.1	0.4	1.3	8.1	68.5
鎮	134	108.4	68.6	42.5	0.0	8.2	9.7	47.4
鄉	197	127.1	71.6	27.0	0.5	2.7	8.2	44.7
家戶收入								
未滿三萬元	549	459.1	47.0	39.2	0.1	8.8	18.0	68.2
三萬元~未滿五萬元	145	132.3	43.2	35.0	0.0	14.9	12.6	65.6
五萬元~未滿七萬元	71	73.6	41.1	38.6	0.0	3.2	5.1	66.7
七萬元~未滿十萬元	33	35.9	27.0	36.4	1.6	8.7	13.3	69.8
十萬元以上	31	39.6	25.0	42.2	0.0	7.2	13.5	77.2
不詳	381	369.5	45.3	32.9	0.2	3.1	14.9	64.0

<sup>1</sup>A:家裡

B:親友住處

C:學校

D:自己的工作場所或辦公室

E:其他室內公共場所

F:其他室外公共場所

表 C111.65 歲以上完訪樣本曾嚼食檳榔情形

		完訪 樣本數	加權 樣本數	A <sup>1</sup> %	B <sup>1</sup> %	C <sup>1</sup> %	D <sup>1</sup> %
性別	總數	2899	2658.3	87.1	3.0	7.4	2.6
	男性	1251	1285.7	75.9	5.5	14.6	4.0
	女性	1648	1372.5	97.6	0.7	0.5	1.2
都市化程度	區	803	822.3	92.9	2.0	4.2	1.0
	市	514	577.1	86.0	3.5	8.0	2.5
	鎮	623	536.1	84.7	3.5	8.3	3.5
	鄉	959	722.8	83.1	3.5	9.7	3.7
性別*都市化程度	男性 區	350	398.0	86.2	4.0	8.0	1.9
	市	216	286.8	74.0	5.4	16.0	4.6
	鎮	259	241.7	71.4	6.1	17.8	4.6
	鄉	426	359.3	69.0	6.8	18.7	5.6
	女性 區	453	424.3	99.2	0.2	0.6	0.1
	市	298	290.3	97.9	1.6	0.2	0.4
	鎮 鄉	364 533	294.4 363.6	95.6 97.1	1.3 0.2	0.4 0.9	2.7 1.8
家戶收入	未滿三萬元	1251	1010.3	85.6	2.7	8.4	3.3
	三萬元～未滿五萬元	340	330.0	84.2	1.9	10.1	3.8
	五萬元～未滿七萬元	172	172.6	86.1	2.2	11.1	0.5
	七萬元～未滿十萬元	95	103.7	91.6	0.0	6.1	2.3
	十萬元以上	97	116.5	90.1	4.3	3.0	2.6
	不詳	944	925.2	89.0	4.1	5.2	1.8

<sup>1</sup>A:從未嚼過

B:從過去到現在只嚼過 1-2 次

C:曾嚼超過 2 次，但最近 6 個月沒有嚼

D:曾嚼超過 2 次，且最近 6 個月有嚼

表 C112.65 歲以上完訪樣本最近 6 個月嚼食檳榔的情形

	完訪 樣本數	加權 樣本數	每天嚼 (每週 6-7 天) %	每週嚼 3-5 天 %	每週嚼 1-2 天 %	每週嚼 少 1 天 %
總數	98	68.0	52.4	12.6	12.4	22.5
性別						
男性	64	51.9	49.1	11.8	12.5	26.5
女性	34	16.1	63.0	15.2	12.1	9.7
都市化程度						
區	8	7.9	29.7	27.1	4.8	38.4
市	15	14.4	56.9	13.1	1.6	28.4
鎮	26	19.0	64.7	3.6	13.9	17.8
鄉	49	26.6	48.0	14.5	19.5	18.0
性別*都市化程度						
男性 區	7	7.4	25.0	28.9	5.2	40.9
男性 市	10	13.2	54.8	14.2	0.0	31.0
男性 鎮	14	11.2	57.8	0.0	18.0	24.2
男性 鄉	33	20.0	49.5	10.5	20.5	19.5
女性 區	1	0.5	100.0	0.0	0.0	0.0
女性 市	5	1.2	80.4	0.0	19.6	0.0
女性 鎮	12	7.8	74.6	8.6	8.1	8.6
女性 鄉	16	6.6	43.4	26.8	16.5	13.3
家戶收入						
未滿三萬元	60	32.8	55.2	13.8	11.1	19.9
三萬元~未滿五萬元	10	12.5	51.9	15.1	1.7	31.2
五萬元~未滿七萬元	2	0.9	45.8	0.0	0.0	54.2
七萬元~未滿十萬元	2	2.4	0.0	90.3	9.7	0.0
十萬元以上	2	3.1	20.4	0.0	0.0	79.6
不詳	22	16.3	61.1	0.0	26.8	12.0

表 C113.65 歲以上完訪樣本總共嚼檳榔時間(扣除戒嚼期間)

	完訪 樣本數	加權 樣本數	不到 1 年 或 1 年左右 %	2-3 年 %	4-5 年 %	6-10 年 %	11-15 年 %	20 年 以上 %
總數	96	66.6	4.9	4.2	1.0	3.0	8.6	78.4
性別								
男性	64	51.9	5.9	5.4	0.0	2.5	9.8	76.4
女性	32	14.7	1.4	0.0	4.3	4.6	4.2	85.5
都市化程度								
區	8	7.9	38.4	0.0	0.0	0.0	0.0	61.6
市	15	14.4	0.0	13.1	0.0	0.0	0.0	86.9
鎮	24	17.6	0.0	5.1	3.6	0.0	11.4	79.8
鄉	49	26.6	0.8	0.0	0.0	7.4	13.9	77.9
性別*都市化程度								
男性 區	7	7.4	40.9	0.0	0.0	0.0	0.0	59.1
男性 市	10	13.2	0.0	14.2	0.0	0.0	0.0	85.8
男性 鎮	14	11.2	0.0	8.1	0.0	0.0	18.0	73.9
男性 鄉	33	20.0	0.0	0.0	0.0	6.5	15.4	78.1
女性 區	1	0.5	0.0	0.0	0.0	0.0	0.0	100.0
女性 市	5	1.2	0.0	0.0	0.0	0.0	0.0	100.0
女性 鎮	10	6.4	0.0	0.0	9.9	0.0	0.0	90.1
女性 鄉	16	6.6	3.1	0.0	0.0	10.3	9.4	77.2
家戶收入								
未滿三萬元	60	32.8	0.6	2.8	1.9	0.0	10.5	84.2
三萬元~未滿五萬元	9	11.8	0.0	16.1	0.0	11.1	0.0	72.9
五萬元~未滿七萬元	2	0.9	0.0	0.0	0.0	0.0	0.0	100.0
七萬元~未滿十萬元	2	2.4	0.0	0.0	0.0	0.0	0.0	100.0
十萬元以上	2	3.1	79.6	0.0	0.0	0.0	0.0	20.4
不詳	21	15.6	3.9	0.0	0.0	4.3	14.5	77.2

表 C114.65 歲以上完訪樣本現在還在嚼檳榔的主要原因

	完訪 樣本數	加權 樣本數	A <sup>1</sup> %	B <sup>1</sup> %	C <sup>1</sup> %	D <sup>1</sup> %	E <sup>1</sup> %	F <sup>1</sup> %	G <sup>1</sup> %	H <sup>1</sup> %	I <sup>1</sup> %
總數	92	62.1	4.1	4.2	15.5	20.4	30.6	13.9	1.7	3.9	5.6
性別											
男性	58	46.0	5.6	5.7	17.0	18.3	24.0	15.9	1.5	5.3	6.7
女性	34	16.1	0.0	0.0	11.0	26.4	49.4	8.3	2.5	0.0	2.5
都市化程度											
區	8	7.9	10.2	0.0	4.8	0.0	15.8	65.5	0.0	0.0	3.6
市	13	12.5	5.8	15.1	31.1	0.0	20.6	3.5	0.0	0.0	24.0
鎮	24	15.8	2.6	0.0	4.6	24.8	45.8	8.0	0.0	14.2	0.0
鄉	47	25.9	2.4	2.8	17.7	33.8	30.7	6.8	4.2	0.8	0.8
性別*都市化程度											
男性 區	7	7.4	10.9	0.0	5.2	0.0	10.3	69.8	0.0	0.0	3.9
男性 市	8	11.3	6.4	16.7	34.4	0.0	16.1	1.8	0.0	0.0	24.7
男性 鎮	12	7.9	5.1	0.0	9.2	23.7	26.4	7.4	0.0	28.2	0.0
男性 鄉	31	19.3	3.2	3.8	14.7	33.8	33.0	7.0	3.5	1.1	0.0
女性 區	1	0.5	0.0	0.0	0.0	0.0	100.0	0.0	0.0	0.0	0.0
女性 市	5	1.2	0.0	0.0	0.0	0.0	63.2	19.6	0.0	0.0	17.2
女性 鎮	12	7.8	0.0	0.0	0.0	25.9	65.5	8.6	0.0	0.0	0.0
女性 鄉	16	6.6	0.0	0.0	26.7	33.7	24.0	6.4	6.0	0.0	3.1
家戶收入											
未滿三萬元	57	30.4	3.4	0.0	12.3	29.8	36.3	7.0	3.6	6.0	1.6
三萬元~未滿五萬元	9	12.3	0.0	15.4	31.8	9.1	19.3	0.0	0.0	0.0	24.5
五萬元~未滿七萬元	2	0.9	0.0	0.0	54.2	0.0	0.0	45.8	0.0	0.0	0.0
七萬元~未滿十萬元	2	2.4	0.0	0.0	0.0	0.0	0.0	100.0	0.0	0.0	0.0
十萬元以上	2	3.1	0.0	0.0	0.0	0.0	0.0	79.6	0.0	20.4	0.0
不詳	20	13.1	11.7	5.5	11.1	19.1	42.7	9.9	0.0	0.0	0.0

<sup>1</sup>A:因工作關係須靠它提神

B:因檳榔可助建立人際關係

C:受周圍環境及朋友之影響

D:無聊的時候就想吃

E:習慣了

F:吃的不多，沒上癮，偶爾想吃就吃

G:有想戒但戒不掉所以繼續吃

H:正在戒

I:其他原因

表 C115.65 歲以上完訪樣本第一次嚼檳榔的主要原因

	完訪 樣本數	加權 樣本數	A <sup>1</sup> %	B <sup>1</sup> %	C <sup>1</sup> %	D <sup>1</sup> %	E <sup>1</sup> %	F <sup>1</sup> %	G <sup>1</sup> %	
性別	總數	266	247.9	36.8	11.2	17.4	3.4	4.8	22.8	3.6
	男性	220	225.8	38.0	11.1	18.6	3.2	4.7	21.4	3.1
	女性	46	22.1	24.8	12.4	5.5	4.7	6.0	37.2	9.4
都市化程度	區	38	40.7	42.4	3.1	29.2	0.0	3.7	21.6	0.0
	市	44	57.9	46.7	2.4	19.2	3.6	12.6	14.9	0.6
	鎮	69	56.2	37.6	13.9	7.9	5.9	2.4	26.2	6.1
	鄉	115	93.2	27.7	18.7	16.8	3.1	2.0	26.2	5.6
性別*都市化程度	男性 區	34	37.8	41.7	1.0	31.4	0.0	3.9	22.0	0.0
	市	37	56.2	47.3	2.5	19.4	3.7	12.9	13.6	0.7
	鎮	57	48.5	39.1	16.1	9.2	5.6	0.0	24.3	5.8
	鄉	92	83.3	29.3	18.6	17.6	3.0	2.3	24.8	4.4
	女性 區	4	2.9	52.3	30.8	0.0	0.0	0.0	16.9	0.0
	市	7	1.7	27.0	0.0	12.4	0.0	0.0	60.7	0.0
	鎮	12	7.7	28.1	0.0	0.0	8.3	17.3	38.6	7.7
	鄉	23	9.9	13.7	18.7	10.2	4.2	0.0	38.2	15.1
家戶收入	未滿三萬元	143	113.0	33.4	10.5	16.2	3.3	3.7	29.0	3.8
	三萬元~未滿五萬元	32	44.7	38.2	1.6	11.4	0.8	15.9	29.4	2.8
	五萬元~未滿七萬元	12	20.1	49.5	41.4	5.8	0.0	0.0	2.1	1.2
	七萬元~未滿十萬元	5	7.8	7.6	0.0	89.5	0.0	0.0	3.0	0.0
	十萬元以上	3	5.6	54.2	0.0	45.8	0.0	0.0	0.0	0.0
	不詳	71	56.7	40.2	12.2	15.9	7.4	1.2	17.6	5.6

<sup>1</sup>A:好奇

B:為了交朋友，獲得同儕的認同

C:商場上或工作上需要

D:為了提神

E:為了禦寒保暖

F:受家人或朋友影響(別人都在吃，所以一起吃)

G:其他原因

表 C116.65 歲以上完訪樣本對「即使檳榔不含紅白灰、荖葉、荖花等添加物，也具有致癌性」的認知

		完訪 樣本數	加權 樣本數	不同意 %	同意 %
性別	總數	1712	1549.3	34.7	65.3
	男性	800	828.0	39.2	60.8
	女性	912	721.3	29.5	70.5
都市化程度	區	503	526.8	24.3	75.7
	市	265	291.6	43.1	56.9
	鎮	389	318.5	35.8	64.2
	鄉	555	412.4	41.3	58.7
性別*都市化程度	男性 區	232	270.4	27.1	73.0
	市	120	174.8	50.5	49.5
	鎮	174	154.7	39.5	60.6
	鄉	274	228.1	44.9	55.1
	女性 區	271	256.4	21.3	78.7
	市	145	116.8	31.9	68.1
	鎮	215	163.8	32.4	67.6
	鄉	281	184.3	36.8	63.2
家戶收入	未滿三萬元	767	598.4	37.4	62.6
	三萬元～未滿五萬元	225	198.5	36.0	64.0
	五萬元～未滿七萬元	112	100.7	31.2	68.9
	七萬元～未滿十萬元	58	71.2	34.3	65.7
	十萬元以上	61	77.0	23.9	76.1
	不詳	489	503.6	33.4	66.6



表 C117.65 歲以上完訪樣本過去 2 週進行費力性勞動<sup>1</sup>與做運動的情形

		完訪 樣本數	加權 樣本數	有進行 費力性勞動 %	完訪 樣本數	加權 樣本數	有做運動 %
	總數	2745	2525.4	16.0	2746	2525.7	53.0
性別	男性	1192	1231.1	16.3	1193	1231.7	56.6
	女性	1553	1294.4	15.7	1553	1294.0	49.6
都市化程度	區	760	779.0	14.1	760	779.0	61.3
	市	485	550.8	13.9	486	551.4	55.8
	鎮	589	508.3	16.1	589	508.3	45.2
	鄉	911	687.4	19.9	911	687.1	47.1
性別*都市化程度	男性 區	332	377.0	13.3	332	377.0	68.1
	市	205	275.9	15.8	206	276.5	61.3
	鎮	247	231.5	17.4	247	231.5	43.9
	鄉	408	346.7	19.2	408	346.7	48.9
	女性 區	428	401.9	14.7	428	401.9	55.0
	市	280	274.9	12.0	280	274.9	50.4
	鎮	342	276.8	15.0	342	276.8	46.3
	鄉	503	340.7	20.5	503	340.4	45.3
家戶收入	未滿三萬元	1209	980.6	18.4	1209	980.7	49.5
	三萬元~未滿五萬元	318	305.6	11.0	318	305.6	47.8
	五萬元~未滿七萬元	164	167.4	10.5	164	167.4	56.7
	七萬元~未滿十萬元	86	95.7	19.6	86	95.7	66.7
	十萬元以上	92	113.3	15.7	92	113.3	54.4
	不詳	876	862.9	15.8	877	863.0	56.4

<sup>1</sup>係指持續 10 分鐘以上才算

表 C118.65 歲以上完訪樣本平均一天坐著<sup>1</sup>的時間(單位：小時)與通常實際睡著的時間(不含午睡)(單位：分)

	一天坐著的時間(單位：時)						實際睡著的時間(單位：分)					
	完訪 樣本數	加權 樣本數	Mean <sup>2</sup>	Std <sup>2</sup>	Min <sup>2</sup>	Max <sup>2</sup>	完訪 樣本數	加權 樣本數	Mean <sup>2</sup>	Std <sup>2</sup>	Min <sup>2</sup>	Max <sup>2</sup>
總數	2654	2450.7	5.2	2.83	0	23	2687	2462.9	6.3	1.75	0	24
性別												
男性	1162	1202.0	5.2	3.03	0	23	1173	1215.2	6.4	1.69	1	15
女性	1492	1248.7	5.2	2.66	0	18	1514	1247.7	6.2	1.78	0	24
都市化程度												
區	726	751.7	5.1	2.81	0	23	748	770.8	6.3	1.60	0	12
市	480	547.8	5.2	3.13	0	18	489	545.0	5.9	1.71	1	11
鎮	570	495.2	5.1	2.67	0	16	560	478.0	6.4	1.92	1	24
鄉	878	656.0	5.3	2.78	0	18	890	669.2	6.5	1.73	1	24
性別*都市化程度												
男性 區	320	365.7	5.2	3.08	0	23	331	381.3	6.4	1.73	2	12
男性 市	204	276.3	4.8	3.21	0	18	205	273.5	5.9	1.85	1	11
男性 鎮	243	227.8	5.3	2.85	0	16	233	216.8	6.4	1.48	2	12
男性 鄉	395	332.2	5.3	3.00	0	16	404	343.6	6.7	1.62	1	15
女性 區	406	386.0	4.9	2.58	0	15	417	389.5	6.1	1.48	0	10
女性 市	276	271.6	5.6	3.02	1	16	284	271.4	5.9	1.61	1	11
女性 鎮	327	267.4	5.0	2.52	0	15	327	261.2	6.4	2.17	1	24
女性 鄉	483	323.8	5.3	2.58	0	18	486	325.6	6.4	1.80	1	24
家戶收入												
未滿三萬元	1163	941.6	5.3	2.84	0	23	1173	947.1	6.4	1.62	1	24
三萬元~未滿五萬元	315	303.6	5.4	2.96	0	18	321	301.6	6.1	1.57	2	12
五萬元~未滿七萬元	163	166.9	5.2	2.72	0	15	165	168.7	6.5	1.68	2	11
七萬元~未滿十萬元	85	95.6	4.7	2.32	1	15	90	97.4	6.2	1.65	2	10
十萬元以上	91	113.0	5.5	2.93	1	12	94	113.3	6.2	1.80	0	12
不詳	837	830.1	4.9	2.81	0	16	844	834.9	6.2	1.97	1	24

<sup>1</sup> 包括上班、上學、坐車、看書、看報紙、看電視、玩電腦

<sup>2</sup> Mean: 平均時間

Std: 標準差

Min: 最短時間

Max: 最長時間

表 C119.65 歲以上完訪樣本睡午覺的習慣

		完訪 樣本數	加權 樣本數	沒有午睡習慣 %	有午睡習慣 %
性別	總數	2858	2614.3	31.4	68.7
	男性	1237	1272.2	27.3	72.8
	女性	1621	1342.1	35.2	64.8
都市化程度	區	786	802.8	32.9	67.1
	市	511	574.7	29.8	70.2
	鎮	613	526.4	31.4	68.6
	鄉	948	710.4	30.8	69.2
性別*都市化程度	男性 區	341	388.5	28.8	71.3
	市	216	286.8	26.8	73.2
	鎮	255	238.1	25.3	74.7
	鄉	425	358.8	27.3	72.7
	女性 區	445	414.3	36.8	63.2
	市	295	288.0	32.9	67.1
	鎮	358	288.3	36.5	63.5
	鄉	523	351.7	34.3	65.7
家戶收入	未滿三萬元	1243	1004.6	31.7	68.3
	三萬元~未滿五萬元	334	319.2	30.6	69.4
	五萬元~未滿七萬元	170	171.6	28.6	71.4
	七萬元~未滿十萬元	93	100.0	19.7	80.3
	十萬元以上	95	115.6	45.4	54.6
	不詳	923	903.3	31.3	68.8

表 C120.65 歲以上完訪樣本平均午睡時間(單位：分)

		完訪 樣本數	加權 樣本數	Mean <sup>1</sup>	Std <sup>1</sup>	Min <sup>1</sup>	Max <sup>1</sup>
性別	總數	1899	1743.7	77.0	37.60	0	480
	男性	855	909.2	77.7	37.41	0	300
	女性	1044	834.4	76.1	37.75	0	480
都市化程度	區	495	523.4	72.0	41.01	0	420
	市	356	398.6	75.4	37.49	0	210
	鎮	415	344.2	77.5	32.88	10	210
	鄉	633	477.5	83.3	37.15	0	480
性別*都市化程度	男性 區	227	272.5	74.1	40.91	10	300
	市	150	207.0	71.6	37.01	2	180
	鎮	185	172.8	79.4	35.69	15	210
	鄉	293	257.0	85.5	34.69	0	240
	女性 區	268	250.9	69.7	41.06	0	420
	市	206	191.7	79.6	37.51	0	210
	鎮	230	171.4	75.6	30.44	10	180
	鄉	340	220.5	80.7	39.10	10	480
家戶收入	未滿三萬元	841	672.1	79.3	37.63	0	480
	三萬元～未滿五萬元	233	213.1	79.4	33.34	2	240
	五萬元～未滿七萬元	119	122.6	76.0	34.77	15	180
	七萬元～未滿十萬元	68	80.0	69.8	32.92	20	180
	十萬元以上	54	63.1	74.3	51.08	15	240
	不詳	584	592.7	74.8	38.61	0	420

<sup>1</sup>Mean:平均時間

Std:標準差

Min:最短時間

Max:最長時間

表 C121.65 歲以上完訪樣本過去 1 年裡睡覺時打鼾的情形

	完訪 樣本數	加權 樣本數	從不 %	很少 (一星期 1-2 次) %	有時 (一星期 3-4 次) %	常常 (一星期 5 次以上) %
總數	2670	2466.4	48.3	17.8	16.3	17.7
性別						
男性	1174	1219.8	43.6	16.4	19.7	20.2
女性	1496	1246.6	52.8	19.1	13.0	15.2
都市化程度						
區	740	770.0	40.7	21.9	19.8	17.6
市	479	558.2	49.6	18.7	17.0	14.8
鎮	570	490.8	50.1	14.4	15.6	19.8
鄉	881	647.5	54.7	14.6	12.1	18.6
性別*都市化程度						
男性 區	325	378.2	36.4	20.3	23.4	20.0
男性 市	209	284.8	52.0	15.6	18.4	14.0
男性 鎮	238	222.7	38.6	13.4	25.0	23.0
男性 鄉	402	334.1	48.1	14.9	13.2	23.9
女性 區	415	391.8	44.9	23.5	16.3	15.3
女性 市	270	273.3	47.0	21.9	15.5	15.6
女性 鎮	332	268.1	59.7	15.3	7.8	17.1
女性 鄉	479	313.4	61.8	14.2	11.0	12.9
家戶收入						
未滿三萬元	1160	942.9	51.0	17.6	13.1	18.4
三萬元~未滿五萬元	329	317.3	45.2	20.7	16.9	17.2
五萬元~未滿七萬元	165	167.3	37.5	23.0	18.4	21.1
七萬元~未滿十萬元	92	100.3	21.5	28.2	31.4	18.9
十萬元以上	93	112.8	43.5	27.5	20.1	9.0
不詳	831	825.7	52.5	13.1	17.0	17.4

表 C122.65 歲以上完訪樣本過去 1 年裡睡覺時岔氣、喘不過氣、或呼吸暫時停止的情形

	完訪 樣本數	加權 樣本數	從不 %	很少 (一星期 1-2 次) %	有時 (一星期 3-4 次) %	常常 (一星期 5 次以上) %
總數	2793	2570.9	90.2	6.6	2.2	1.0
性別						
男性	1219	1258.0	89.6	6.9	2.5	1.1
女性	1574	1312.9	90.8	6.3	2.0	0.9
都市化程度						
區	765	792.1	90.7	6.7	1.5	1.1
市	508	571.8	94.3	3.8	0.8	1.1
鎮	605	525.5	88.3	7.6	3.3	0.8
鄉	915	681.6	87.8	8.1	3.4	0.8
性別*都市化程度						
男性 區	337	389.4	89.9	7.8	0.9	1.4
男性 市	214	283.5	95.3	3.7	0.2	0.8
男性 鎮	252	237.8	86.7	8.4	3.9	1.0
男性 鄉	416	347.3	86.6	7.5	5.1	0.8
女性 區	428	402.7	91.4	5.7	2.1	0.8
女性 市	294	288.3	93.3	3.9	1.5	1.4
女性 鎮	353	287.8	89.7	6.9	2.8	0.6
女性 鄉	499	334.2	89.1	8.7	1.6	0.7
家戶收入						
未滿三萬元	1219	985.0	90.1	7.7	1.6	0.6
三萬元~未滿五萬元	331	319.3	88.0	7.7	3.6	0.8
五萬元~未滿七萬元	170	171.6	88.1	6.2	3.2	2.6
七萬元~未滿十萬元	92	101.3	86.8	7.6	3.8	1.8
十萬元以上	97	116.5	93.5	5.2	0.0	1.4
不詳	884	877.3	91.6	5.1	2.4	1.0

表 C123.65 歲以上完訪樣本曾經醫師診斷有失眠之情形

		完訪 樣本數	加權 樣本數	沒有 %	有 %
性別	總數	2885	2644.7	87.1	12.9
	男性	1247	1280.9	91.1	8.9
	女性	1638	1363.9	83.3	16.7
都市化程度	區	800	818.1	85.2	14.8
	市	515	577.3	87.6	12.4
	鎮	618	533.1	88.4	11.6
	鄉	952	716.3	87.8	12.2
性別*都市化程度	男性 區	349	395.2	88.7	11.3
	市	216	286.8	91.8	8.2
	鎮	256	239.6	92.9	7.1
	鄉	426	359.3	92.0	8.0
	女性 區	451	422.9	81.9	18.1
	市	299	290.5	83.5	16.5
	鎮	362	293.5	84.7	15.3
	鄉	526	357.0	83.6	16.4
家戶收入	未滿三萬元	1248	1009.5	86.8	13.2
	三萬元～未滿五萬元	339	326.0	85.0	15.0
	五萬元～未滿七萬元	172	172.6	91.2	8.8
	七萬元～未滿十萬元	94	101.8	78.6	21.4
	十萬元以上	97	116.5	83.2	16.8
	不詳	935	918.4	88.7	11.3

表 C124.65 歲以上完訪樣本平均腰圍與腰圍過粗<sup>1</sup>情形(單位：公分)

		完訪 樣本數	加權 樣本數	Mean <sup>2</sup>	Std <sup>2</sup>	Min <sup>2</sup>	Max <sup>2</sup>	完訪 樣本數	加權 樣本數	腰圍過粗 <sup>1</sup> %
性別	總數	2763	2536.2	85.6	9.82	33.0	132.1	2903	2661.0	47.8
	男性	1205	1241.3	87.5	9.56	55.9	118.0	1253	1287.2	36.4
	女性	1558	1294.9	83.7	9.72	33.0	132.1	1650	1373.7	58.5
都市化程度	區	769	784.4	86.0	10.91	33.0	132.1	806	824.8	49.1
	市	494	561.1	85.0	10.42	52.0	130.0	515	577.3	47.7
	鎮	589	505.7	85.3	9.33	45.7	124.0	623	536.1	46.7
	鄉	911	685.0	85.7	8.75	56.0	116.8	959	722.8	47.4
性別*都市化程度	男性 區	337	380.9	88.3	10.03	63.5	112.0	352	399.5	37.2
	市	213	282.4	87.0	10.38	55.9	118.0	216	286.8	38.7
	鎮	246	230.6	86.5	9.18	63.5	114.3	259	241.7	30.8
	鄉	409	347.4	87.6	8.87	56.0	116.8	426	359.3	37.7
	女性 區	432	403.6	83.7	11.14	33.0	132.1	454	425.3	60.2
	市	281	278.7	83.0	10.07	52.0	130.0	299	290.5	56.6
	鎮	343	275.1	84.3	9.36	45.7	124.0	364	294.4	59.8
	鄉	502	337.6	83.8	8.36	56.0	111.8	533	363.6	57.1
家戶收入	未滿三萬元	1192	959.1	86.5	9.72	45.7	126.0	1251	1010.3	50.8
	三萬元~未滿五萬元	320	308.2	85.2	9.68	53.3	110.0	340	330.0	47.6
	五萬元~未滿七萬元	167	170.4	84.7	10.09	53.3	117.0	172	172.6	49.9
	七萬元~未滿十萬元	91	100.8	86.2	11.77	45.7	132.1	95	103.7	48.4
	十萬元以上	92	112.5	84.5	11.81	52.0	111.8	97	116.5	46.6
	不詳	901	885.2	84.9	9.43	33.0	130.0	948	927.9	44.4

<sup>1</sup>係指男性腰圍大於 90 公分，女性腰圍大於 80 公分

<sup>2</sup>Mean: 平均腰圍

Std: 標準差

Min: 最小腰圍

Max: 最大腰圍



表 C125.65 歲以上完訪樣本平均體重(單位：公斤)

		完訪 樣本數	加權 樣本數	Mean <sup>1</sup>	Std <sup>1</sup>	Min <sup>1</sup>	Max <sup>1</sup>
性別	總數	2618	2430.1	60.8	10.04	30	115
	男性	1166	1220.4	64.9	9.85	38	96
	女性	1452	1209.7	56.7	8.73	30	115
都市化程度	區	767	786.6	61.1	10.75	30	115
	市	467	543.8	60.7	10.84	35	93
	鎮	542	462.0	60.6	9.42	36	95
	鄉	842	637.8	60.7	9.26	30	96
性別*都市化程度	男性 區	340	386.1	65.4	9.74	43	96
	市	202	278.0	65.0	10.9	38	93
	鎮	237	225.3	64.6	9.57	42	95
	鄉	387	331.1	64.3	9.54	40	96
	女性 區	427	400.5	57.0	9.99	30	115
	市	265	265.7	56.2	8.77	35	85
	鎮	305	236.7	56.9	8.04	36	89
	鄉	455	306.7	56.8	7.85	30	88
家戶收入	未滿三萬元	1132	916.8	61.2	9.60	35	96
	三萬元～未滿五萬元	314	307.3	60.6	10.03	32	83
	五萬元～未滿七萬元	165	167.2	61.4	10.89	30	95
	七萬元～未滿十萬元	91	102.3	60.8	12.24	34	115
	十萬元以上	92	109.9	61.8	11.31	40	96
	不詳	824	826.6	60.2	10.03	30	93

<sup>1</sup>Mean:平均體重

Std:標準差

Min:最輕體重

Max:最重體重

表 C126.65 歲以上完訪樣本身體質量指數體位現況

		完訪 樣本數	加權 樣本數	過輕 <sup>1</sup> %	正常 <sup>1</sup> %	過重 <sup>1</sup> %	肥胖 <sup>1</sup> %
性別	總數	2903	2661.0	14.8	43.5	25.2	16.5
	男性	1253	1287.2	10.5	46.5	27.6	15.4
	女性	1650	1373.7	18.9	40.7	22.9	17.5
都市化程度	區	806	824.8	10.4	47.6	25.8	16.2
	市	515	577.3	10.7	44.0	25.6	19.8
	鎮	623	536.1	21.9	39.3	23.7	15.1
	鄉	959	722.8	17.9	41.6	25.3	15.2
性別*都市化程度	男性 區	352	399.5	7.4	51.2	27.0	14.4
	市	216	286.8	7.9	43.6	28.3	20.2
	鎮	259	241.7	13.8	45.5	24.6	16.1
	鄉	426	359.3	13.7	44.3	29.7	12.4
	女性 區	454	425.3	13.2	44.2	24.7	17.9
	市	299	290.5	13.4	44.4	22.9	19.3
	鎮	364	294.4	28.6	34.1	22.9	14.4
	鄉	533	363.6	22.1	39.0	20.9	18.0
家戶收入	未滿三萬元	1251	1010.3	15.8	42.1	24.5	17.6
	三萬元~未滿五萬元	340	330.0	13.1	37.5	32.0	17.3
	五萬元~未滿七萬元	172	172.6	6.8	57.0	17.9	18.3
	七萬元~未滿十萬元	95	103.7	7.1	45.5	30.1	17.4
	十萬元以上	97	116.5	6.6	54.9	28.6	9.9
	不詳	948	927.9	17.7	43.0	23.9	15.4

<sup>1</sup>體位區分標準為:

(a)過輕: BMI<18.5

(b)正常: 18.5≤BMI<24

(c)過重: 24≤BMI<27

(d)肥胖: BMI≥27

<sup>2</sup>BMI(身體質量指數)=體重(公斤)/身高(公尺)<sup>2</sup>

表 C127.65 歲以上完訪樣本長期吃素的情況

		完訪 樣本數	加權 樣本數	沒有長期吃素 %	有長期吃素 %
性別	總數	2902	2660.0	94.0	6.0
	男性	1253	1287.2	97.6	2.4
	女性	1649	1372.7	90.7	9.4
都市化程度	區	805	823.8	92.7	7.3
	市	515	577.3	93.6	6.4
	鎮	623	536.1	94.8	5.3
	鄉	959	722.8	95.4	4.6
性別*都市化程度	男性 區	352	399.5	98.9	1.2
	市	216	286.8	97.7	2.3
	鎮	259	241.7	96.2	3.8
	鄉	426	359.3	97.2	2.8
	女性 區	453	424.3	86.9	13.2
	市	299	290.5	89.7	10.3
	鎮 鄉	364 533	294.4 363.6	93.6 93.5	6.5 6.5
家戶收入	未滿三萬元	1251	1010.3	93.2	6.8
	三萬元~未滿五萬元	340	330.0	96.5	3.5
	五萬元~未滿七萬元	172	172.6	94.6	5.4
	七萬元~未滿十萬元	95	103.7	85.8	14.2
	十萬元以上	97	116.5	90.0	10.1
	不詳	947	926.9	95.4	4.6

表 C128.65 歲以上完訪樣本受訪前一日飲食情形-主食類、全穀類、蔬菜

	主食類 <sup>1</sup>			全穀類 <sup>2</sup>			蔬菜 <sup>3</sup>		
	完訪 樣本數	加權 樣本數	有 %	完訪 樣本數	加權 樣本數	有 %	完訪 樣本數	加權 樣本數	有 %
總數	2888	2644.4	97.6	2886	2641.4	24.6	2886	2644.6	88.2
性別									
男性	1248	1282.3	97.7	1249	1284.3	23.7	1248	1283.7	73.8
女性	1640	1362.0	97.6	1637	1360.3	25.5	1637	1360.5	78.1
都市化程度									
區	800	818.0	97.3	799	817.5	30.2	799	817.5	85.2
市	513	576.9	98.2	512	576.1	20.0	511	576.0	74.3
鎮	620	534.0	96.8	619	533.6	20.4	619	533.4	70.9
鄉	955	715.5	98.1	956	717.4	25.2	956	717.4	70.6
性別*都市化程度									
男性 區	351	399.2	96.9	351	399.2	31.5	351	399.2	85.3
男性 市	216	286.8	97.4	216	286.8	12.7	216	286.8	68.0
男性 鎮	257	240.0	97.3	257	240.0	20.9	256	239.5	69.1
男性 鄉	424	356.4	99.0	425	358.3	25.7	425	358.3	68.6
女性 區	449	418.9	97.7	448	418.3	29.1	448	418.3	85.0
女性 市	297	290.1	99.1	296	289.3	27.2	295	289.2	80.6
女性 鎮	363	293.9	96.4	362	293.6	19.9	363	293.9	72.4
女性 鄉	531	359.1	97.2	531	359.1	24.6	531	359.1	72.6
家戶收入									
未滿三萬元	1248	1008.4	97.7	1247	1007.9	25.5	1247	1007.9	73.1
三萬元~未滿五萬元	337	323.6	95.8	337	323.6	25.7	337	323.6	79.2
五萬元~未滿七萬元	172	172.6	99.7	172	172.6	24.1	171	172.0	79.2
七萬元~未滿十萬元	93	100.6	96.4	93	100.6	32.1	93	100.6	86.7
十萬元以上	97	116.5	97.6	97	116.5	30.1	97	116.5	90.1
不詳	941	922.7	98.0	940	923.4	21.9	940	923.6	74.4

<sup>1</sup> 係指有吃到半份的主食類，例如半碗飯、半碗陽春麵、或是1碗乾油麵、或是半個饅頭、或是1片吐司、或是1碗稀飯、或是6湯匙麥片

<sup>2</sup> 係指吃到的主食類中的全穀類(包含五穀米、胚芽米、糙米、全麥麵包等)有佔1半或是以上

<sup>3</sup> 係指有吃到半份的蔬菜

表 C129.65 歲以上完訪樣本受訪前一日飲食情形-水果、奶製品、肉魚蛋豆類

	水果 <sup>1</sup>			奶製品 <sup>2</sup>			肉魚蛋豆類 <sup>3</sup>		
	完訪 樣本數	加權 樣本數	有 %	完訪 樣本數	加權 樣本數	有 %	完訪 樣本數	加權 樣本數	有 %
總數	2885	2644.2	76.0	2888	2645.5	45.2	2886	2641.6	89.7
性別									
男性	1248	1283.7	73.8	1248	1282.8	39.6	1247	1280.8	94.4
女性	1637	1360.5	78.1	1640	1362.7	50.5	1639	1360.9	85.2
都市化程度									
區	799	817.5	85.2	799	818.1	47.2	799	817.5	90.6
市	511	576.0	74.3	513	576.3	45.3	512	575.5	89.8
鎮	619	533.4	70.9	621	534.4	46.7	620	533.2	87.7
鄉	956	717.4	70.6	955	716.7	41.9	955	715.5	90.0
性別*都市化程度									
男性 區	351	399.2	85.3	350	398.0	41.6	351	399.2	94.1
男性 市	216	286.8	68.0	216	286.8	42.9	215	286.0	94.8
男性 鎮	256	239.5	69.1	258	240.5	40.2	257	239.2	92.8
男性 鄉	425	358.3	68.6	424	357.6	34.4	424	356.4	95.4
女性 區	448	418.3	85.0	449	420.1	52.4	448	418.3	87.2
女性 市	295	289.2	80.6	297	289.5	47.7	297	289.5	84.7
女性 鎮	363	293.9	72.4	363	293.9	51.9	363	293.9	83.6
女性 鄉	531	359.1	72.6	531	359.1	49.4	531	359.1	84.7
家戶收入									
未滿三萬元	1247	1007.9	73.1	1245	1006.0	41.8	1246	1007.1	89.3
三萬元~未滿五萬元	337	323.6	79.2	338	325.5	46.2	337	323.6	90.6
五萬元~未滿七萬元	171	172.0	79.2	172	172.6	43.6	172	172.6	89.5
七萬元~未滿十萬元	93	100.6	86.7	93	100.6	55.4	93	100.6	89.9
十萬元以上	97	116.5	90.1	97	116.5	54.1	97	116.5	89.8
不詳	940	923.6	74.4	943	924.4	46.7	941	921.2	89.7

<sup>1</sup>係指有吃到半份的水果(例如柳丁、柑橘、芭樂、蘋果、水蜜桃、加州李半個，或是葡萄 5 顆，或是聖女蕃茄 12 個，香蕉 1/4 根)

<sup>2</sup>係指有吃到半份的奶製品 (例如奶粉 2 湯匙，或是鮮奶半杯 120cc，或是起士 1 片，或是優格 1 個 100g，或是 2 球冰淇淋)

<sup>3</sup>係指有吃到半份的肉魚蛋豆類(例如雞蛋、皮蛋及鴨蛋半顆，或是烏蛋 3 顆，或是五香豆乾 1 片，或是傳統豆腐 40g，或是肉類 20g，熱狗半條，培根 1 片等)

表 C130.65 歲以上完訪樣本受訪前一日飲食情形-含糖飲料或甜湯、茶、咖啡

	含糖飲料或甜湯 <sup>1</sup>			茶 <sup>2</sup>			咖啡 <sup>3</sup>		
	完訪 樣本數	加權 樣本數	有 %	完訪 樣本數	加權 樣本數	有 %	完訪 樣本數	加權 樣本數	有 %
總數	2886	2643.1	36.6	2892	2650.4	38.1	2894	2651.5	9.7
性別									
男性	1245	1279.6	36.8	1250	1284.7	48.7	1250	1284.7	10.2
女性	1641	1363.5	36.3	1642	1365.7	28.1	1644	1366.8	9.3
都市化程度									
區	802	821.0	36.9	804	823.4	43.6	804	823.4	15.9
市	513	576.3	46.1	512	576.0	34.9	513	576.3	8.5
鎮	619	533.1	32.1	621	534.4	35.2	621	534.4	6.3
鄉	952	712.7	31.9	955	716.6	36.4	956	717.4	6.2
性別*都市化程度									
男性 區	350	398.5	39.0	351	399.2	56.2	351	399.2	17.0
男性 市	216	286.8	41.5	216	286.8	42.7	216	286.8	8.5
男性 鎮	257	239.9	33.6	258	240.5	43.4	258	240.5	5.9
男性 鄉	422	354.4	32.9	425	358.3	48.7	425	358.3	7.0
女性 區	452	422.5	34.9	453	424.3	31.8	453	424.3	14.9
女性 市	297	289.5	50.6	296	289.2	27.2	297	289.5	8.6
女性 鎮	362	293.2	30.8	363	293.9	28.5	363	293.9	6.6
女性 鄉	530	358.3	31.0	530	358.3	24.1	531	359.1	5.3
家戶收入									
未滿三萬元	1245	1005.6	35.8	1248	1008.1	34.1	1249	1008.9	7.3
三萬元~未滿五萬元	337	323.6	42.9	338	325.5	35.5	338	325.5	13.1
五萬元~未滿七萬元	172	172.6	34.3	172	172.6	35.6	172	172.6	14.8
七萬元~未滿十萬元	95	103.7	36.2	95	103.7	50.3	95	103.7	13.9
十萬元以上	97	116.5	38.6	96	116.2	50.7	97	116.5	20.5
不詳	940	921.1	35.4	943	924.4	40.9	943	924.4	8.4

<sup>1</sup>係指有喝到1杯(碗)240cc的含糖飲料或甜湯(包含茶類飲料、果汁、仙草冰、紅豆湯等，不論自己準備的或是外面買的都算)

<sup>2</sup>係指有喝到1杯240cc茶(包含綠茶、烏龍茶、紅茶等，不論自己沖泡的或是外面買的都算，也包括含糖飲料)

<sup>3</sup>係指有喝到1杯240cc咖啡(不論是自己沖泡的、盒裝的、或是外面買的都算，若是三合一咖啡，則1包算1杯，包括含糖飲料)

表 C131.65 歲以上完訪樣本自受訪前一日往前回算的一星期裡，吃營養補充品<sup>1</sup>的情形

		完訪 樣本數	加權 樣本數	有吃一次以上 %	沒有吃 %
性別	總數	2893	2652.3	41.0	59.0
	男性	1249	1284.0	33.5	66.5
	女性	1644	1368.3	48.0	52.0
都市化程度	區	802	820.4	54.4	45.6
	市	513	576.3	42.0	58.1
	鎮	621	534.2	32.9	67.1
	鄉	957	721.4	30.9	69.1
性別*都市化程度	男性 區	351	399.2	45.5	54.6
	市	216	286.8	32.6	67.4
	鎮	257	239.8	27.2	72.9
	鄉	425	358.3	25.1	74.9
	女性 區	451	421.2	63.0	37.0
	市	297	289.5	51.3	48.8
	鎮	364	294.4	37.6	62.4
	鄉	532	363.2	36.6	63.4
家戶收入	未滿三萬元	1248	1008.2	36.3	63.7
	三萬元~未滿五萬元	339	328.2	42.8	57.2
	五萬元~未滿七萬元	172	172.6	39.0	61.0
	七萬元~未滿十萬元	94	102.4	66.4	33.6
	十萬元以上	97	116.5	58.2	41.8
	不詳	943	924.4	40.8	59.2

<sup>1</sup> 係指任何非一般食品，為了身體健康而使用經過萃取的補充品，包含維他命、礦物質、魚油、蜂膠等

表 C132.65 歲以上完訪樣本通常一天中的用餐情形 (可複選)

	完訪 樣本數	加權 樣本數	A <sup>1</sup> %	B <sup>1</sup> %	C <sup>1</sup> %	D <sup>1</sup> %	E <sup>1</sup> %	F <sup>1</sup> %
總數	2894	2652.2	96.7	2.2	99.1	4.2	99.4	4.3
性別								
男性	1250	1285.5	96.1	2.2	99.1	4.2	99.4	4.8
女性	1644	1366.7	97.3	2.3	99.1	4.2	99.3	3.9
都市化程度								
區	801	821.9	96.3	2.0	99.5	5.8	98.9	3.9
市	515	577.3	93.6	1.3	98.8	3.9	99.3	6.3
鎮	622	535.6	98.5	3.2	98.5	3.4	99.9	4.9
鄉	956	717.4	98.4	2.5	99.3	3.1	99.6	2.8
性別*都市化程度								
男性 區	350	398.8	95.4	2.2	99.5	6.5	99.1	5.5
市	216	286.8	92.5	1.2	98.2	2.7	99.0	4.7
鎮	259	241.7	98.4	3.7	99.5	4.2	100.0	5.2
鄉	425	358.2	98.1	1.9	99.1	3.0	99.8	3.7
女性 區	451	423.1	97.2	1.8	99.5	5.2	98.8	2.5
市	299	290.5	94.6	1.4	99.5	5.1	99.5	7.8
鎮	363	293.9	98.5	2.9	97.6	2.8	99.8	4.7
鄉	531	359.2	98.6	3.1	99.5	3.3	99.5	1.9
家戶收入								
未滿三萬元	1249	1009.1	97.8	1.9	98.5	3.2	99.2	4.1
三萬元~未滿五萬元	338	325.6	97.2	2.7	98.7	6.8	100.0	5.5
五萬元~未滿七萬元	172	172.6	99.2	1.4	99.5	3.6	100.0	1.7
七萬元~未滿十萬元	95	103.7	93.0	5.4	100.0	14.8	97.2	5.2
十萬元以上	97	116.5	90.5	3.4	100.0	5.1	98.4	10.3
不詳	943	924.7	96.1	2.1	99.5	3.2	99.6	3.9

<sup>1</sup>A:有吃早餐  
 B:有吃早點  
 C:有吃午餐  
 D:有吃午點  
 E:有吃晚餐  
 F:有吃宵夜



表 C133.65 歲以上完訪樣本每天用餐時間固定情形-早餐、午餐

	早餐					午餐				
	完訪 樣本數	加權 樣本數	A <sup>1</sup> %	B <sup>1</sup> %	C <sup>1</sup> %	完訪 樣本數	加權 樣本數	A <sup>1</sup> %	B <sup>1</sup> %	C <sup>1</sup> %
總數	2899	2658.7	8.8	87.9	3.3	2899	2658.7	9.0	90.2	0.9
性別										
男性	1252	1286.8	7.7	88.4	3.9	1252	1286.8	8.6	90.5	0.9
女性	1647	1371.9	9.8	87.5	2.7	1647	1371.9	9.3	89.9	0.9
都市化程度										
區	804	823.4	9.3	87.1	3.6	804	823.4	8.9	90.8	0.3
市	515	577.3	11.0	82.5	6.5	515	577.3	13.3	85.5	1.2
鎮	622	535.6	5.6	92.9	1.6	622	535.6	5.4	93.1	1.5
鄉	958	722.5	8.8	89.5	1.8	958	722.5	8.2	91.0	0.8
性別*都市化程度										
男性 區	351	399.1	6.8	88.9	4.4	351	399.1	6.7	93.0	0.4
男性 市	216	286.8	8.1	84.4	7.5	216	286.8	14.4	83.8	1.9
男性 鎮	259	241.7	6.5	92.0	1.6	259	241.7	6.4	93.1	0.5
男性 鄉	426	359.3	9.2	88.7	2.1	426	359.3	7.7	91.2	1.1
女性 區	453	424.3	11.7	85.5	2.8	453	424.3	11.0	88.7	0.3
女性 市	299	290.5	13.9	80.7	5.4	299	290.5	12.3	87.1	0.6
女性 鎮	363	293.9	4.8	93.6	1.5	363	293.9	4.5	93.1	2.4
女性 鄉	532	363.2	8.4	90.3	1.4	532	363.2	8.7	90.7	0.6
家戶收入										
未滿三萬元	1251	1010.3	9.6	88.2	2.2	1251	1010.3	9.1	89.5	1.4
三萬元~未滿五萬元	339	329.6	11.3	86.0	2.8	339	329.6	12.4	86.3	1.3
五萬元~未滿七萬元	172	172.6	10.5	88.7	0.9	172	172.6	10.2	89.3	0.5
七萬元~未滿十萬元	95	103.7	5.7	87.3	7.0	95	103.7	7.7	92.4	0.0
十萬元以上	97	116.5	5.8	84.7	9.5	97	116.5	2.6	97.4	0.0
不詳	945	926.1	7.5	88.6	3.9	945	926.1	8.3	91.2	0.5

<sup>1</sup>A:用餐時間不固定

B:用餐時間固定

C:沒在吃

表 C134.65 歲以上完訪樣本每天用餐時間固定情形-晚餐

		完訪 樣本數	加權 樣本數	用餐時間 不固定 %	用餐時間 固定 %	沒在吃 %
	總數	2899	2658.7	8.4	90.9	0.7
性別						
	男性	1252	1286.8	8.3	91.0	0.8
	女性	1647	1371.9	8.5	90.8	0.7
都市化程度						
	區	804	823.4	7.9	90.9	1.3
	市	515	577.3	12.0	87.3	0.7
	鎮	622	535.6	6.5	93.4	0.1
	鄉	958	722.5	7.6	91.9	0.5
性別*都市化程度						
	男性 區	351	399.1	7.0	91.7	1.3
	市	216	286.8	12.5	86.5	1.0
	鎮	259	241.7	6.9	93.2	.
	鄉	426	359.3	7.2	92.3	0.5
	女性 區	453	424.3	8.7	90.1	1.3
	市	299	290.5	11.4	88.2	0.5
	鎮	363	293.9	6.2	93.6	0.2
	鄉	532	363.2	7.9	91.6	0.5
家戶收入						
	未滿三萬元	1251	1010.3	8.9	90.3	0.8
	三萬元~未滿五萬元	339	329.6	10.1	89.9	0.0
	五萬元~未滿七萬元	172	172.6	9.2	90.8	0.0
	七萬元~未滿十萬元	95	103.7	6.8	90.5	2.8
	十萬元以上	97	116.5	5.5	92.9	1.6
	不詳	945	926.1	7.6	91.7	0.7

<sup>1</sup>A:用餐時間不固定

B:用餐時間固定

C:沒在吃

表 C135.65 歲以上完訪樣本通常一星期的早餐平均外食天數(單位：天)

		完訪 樣本數	加權 樣本數	Mean <sup>1</sup>	Std <sup>1</sup>	Min <sup>1</sup>	Max <sup>1</sup>
性別	總數	2893	2647.0	1.2	2.38	0	7
	男性	1249	1280.3	1.5	2.71	0	7
	女性	1644	1366.7	1.0	2.06	0	7
都市化程度	區	801	817.1	1.3	2.57	0	7
	市	513	576.6	1.4	2.80	0	7
	鎮	622	535.3	1.1	2.19	0	7
	鄉	957	718.0	1.0	2.04	0	7
性別*都市化程度	男性 區	349	393.4	1.6	2.97	0	7
	市	216	286.8	1.7	3.24	0	7
	鎮	258	240.9	1.5	2.53	0	7
	鄉	426	359.3	1.2	2.26	0	7
	女性 區	452	423.7	1.0	2.17	0	7
	市	297	289.8	1.1	2.40	0	7
	鎮	364	294.4	0.8	1.87	0	7
	鄉	531	358.7	0.9	1.85	0	7
家戶收入	未滿三萬元	1248	1006.6	1.1	2.18	0	7
	三萬元~未滿五萬元	338	323.8	1.5	2.64	0	7
	五萬元~未滿七萬元	171	172.1	1.1	2.36	0	7
	七萬元~未滿十萬元	94	101.8	1.2	2.60	0	7
	十萬元以上	97	116.5	1.7	3.12	0	7
	不詳	945	926.2	1.2	2.41	0	7

<sup>1</sup>Mean:平均天數

Std:標準差

Min:最少天數

Max:最多天數

表 C136.65 歲以上完訪樣本通常一星期的中餐平均外食天數

		完訪 樣本數	加權 樣本數	Mean <sup>1</sup>	Std <sup>1</sup>	Min <sup>1</sup>	Max <sup>1</sup>
性別	總數	2891	2645.9	1.0	2.09	0	7
	男性	1248	1279.8	1.3	2.43	0	7
	女性	1643	1366.1	0.8	1.76	0	7
都市化程度	區	799	816.0	1.4	2.49	0	7
	市	513	576.6	1.3	2.48	0	7
	鎮	622	535.3	0.7	1.69	0	7
	鄉	957	718.0	0.6	1.58	0	7
性別*都市化程度	男性 區	348	392.9	1.7	2.92	0	7
	市	216	286.8	1.7	2.90	0	7
	鎮	258	240.9	0.8	1.94	0	7
	鄉	426	359.3	0.7	1.79	0	7
	女性 區	451	423.2	1.1	2.06	0	7
	市	297	289.8	0.9	2.07	0	7
	鎮	364	294.4	0.5	1.49	0	7
	鄉	531	358.7	0.5	1.38	0	7
家戶收入	未滿三萬元	1248	1006.6	1.0	2.03	0	7
	三萬元~未滿五萬元	338	323.8	1.2	2.22	0	7
	五萬元~未滿七萬元	171	172.1	0.4	1.20	0	7
	七萬元~未滿十萬元	94	101.8	1.2	2.35	0	7
	十萬元以上	97	116.5	1.8	2.78	0	7
	不詳	943	925.1	1.0	2.11	0	7

<sup>1</sup>Mean:平均天數

Std:標準差

Min:最少天數

Max:最多天數

表 C137.65 歲以上完訪樣本通常一星期的晚餐平均外食天數

		完訪 樣本數	加權 樣本數	Mean <sup>1</sup>	Std <sup>1</sup>	Min <sup>1</sup>	Max <sup>1</sup>
性別	總數	2891	2645.9	0.7	1.83	0	7
	男性	1248	1279.8	0.8	2.10	0	7
	女性	1643	1366.1	0.6	1.59	0	7
都市化程度	區	799	816.0	1.0	2.27	0	7
	市	513	576.6	0.9	2.31	0	7
	鎮	622	535.3	0.3	1.27	0	7
	鄉	957	718.0	0.4	1.28	0	7
性別*都市化程度	男性 區	348	392.9	1.3	2.64	0	7
	市	216	286.8	1.0	2.63	0	7
	鎮	258	240.9	0.4	1.40	0	7
	鄉	426	359.3	0.4	1.44	0	7
	女性 區	451	423.2	0.8	1.91	0	7
	市	297	289.8	0.8	2.04	0	7
	鎮	364	294.4	0.3	1.17	0	7
	鄉	531	358.7	0.3	1.14	0	7
家戶收入	未滿三萬元	1248	1006.6	0.7	1.77	0	7
	三萬元~未滿五萬元	338	323.8	0.9	2.06	0	7
	五萬元~未滿七萬元	171	172.1	0.4	1.17	0	7
	七萬元~未滿十萬元	94	101.8	0.5	1.77	0	7
	十萬元以上	97	116.5	1.7	2.79	0	7
	不詳	943	925.1	0.6	1.76	0	7

<sup>1</sup>Mean:平均天數

Std:標準差

Min:最少天數

Max:最多天數

表 C138.65 歲以上完訪樣本通常一.星期的宵夜或點心平均外食天數

		完訪 樣本數	加權 樣本數	Mean <sup>1</sup>	Std <sup>1</sup>	Min <sup>1</sup>	Max <sup>1</sup>
性別	總數	2888	2643.9	0.1	0.76	0	9
	男性	1248	1279.8	0.1	0.71	0	7
	女性	1640	1364.1	0.1	0.79	0	9
都市化程度	區	797	814.6	0.2	1.03	0	9
	市	513	576.6	0.1	0.69	0	7
	鎮	620	533.9	0.1	0.52	0	7
	鄉	958	718.8	0.1	0.66	0	7
性別*都市化程度	男性 區	348	392.9	0.1	0.96	0	7
	市	216	286.8	0.0	0.4	0	7
	鎮	258	240.9	0.1	0.64	0	7
	鄉	426	359.3	0.1	0.63	0	7
	女性 區	449	421.7	0.2	1.08	0	9
	市	297	289.8	0.2	0.83	0	7
	鎮	362	293.0	0.0	0.41	0	7
	鄉	532	359.5	0.1	0.68	0	7
家戶收入	未滿三萬元	1247	1005.6	0.1	0.48	0	7
	三萬元~未滿五萬元	338	323.8	0.1	0.86	0	7
	五萬元~未滿七萬元	171	172.1	0.2	1.28	0	9
	七萬元~未滿十萬元	94	101.8	0.2	1.05	0	7
	十萬元以上	97	116.5	0.6	1.91	0	7
	不詳	941	924.0	0.1	0.62	0	7

<sup>1</sup>Mean:平均天數

Std:標準差

Min:最少天數

Max:最多天數

表 C139.65 歲以上完訪樣本平均每天吃油煎、油炒、及油炸食物(含早餐)情形

	完訪 樣本數	加權 樣本數	不吃 %	少數是 %	一半是 %	多數是 %	全部都是 %
總數	2890	2645.1	7.3	47.1	19.6	21.6	4.4
性別							
男性	1248	1281.1	6.2	46.1	19.6	23.8	4.3
女性	1642	1364.0	8.4	48.0	19.5	19.6	4.5
都市化程度							
區	802	820.1	9.5	63.9	16.0	8.1	2.5
市	515	577.3	4.7	39.5	20.3	32.3	3.3
鎮	621	534.9	7.1	40.8	23.0	21.6	7.5
鄉	952	712.9	7.1	38.5	20.5	28.7	5.2
性別*都市化程度							
男性 區	350	397.0	8.4	67.6	15.2	6.9	1.9
市	216	286.8	4.0	37.2	20.4	36.9	1.7
鎮	258	241.0	5.3	40.9	22.5	22.2	9.1
鄉	424	356.3	6.2	32.9	22.0	33.1	5.8
女性 區	452	423.0	10.5	60.5	16.7	9.2	3.2
市	299	290.5	5.5	41.7	20.2	27.7	4.9
鎮	363	293.9	8.6	40.7	23.5	21.1	6.2
鄉	528	356.6	8.0	44.2	19.0	24.2	4.5
家戶收入							
未滿三萬元	1247	1006.6	6.6	46.5	19.2	23.2	4.4
三萬元～未滿五萬元	336	322.6	10.6	41.7	19.9	23.7	4.1
五萬元～未滿七萬元	172	172.6	4.3	59.2	9.3	25.9	1.3
七萬元～未滿十萬元	95	103.7	8.3	49.6	21.2	18.4	2.6
十萬元以上	97	116.5	7.4	60.5	16.5	14.8	0.8
不詳	943	923.2	7.4	45.3	21.9	19.7	5.7

表 C140.65 歲以上完訪樣本最近 3 個月生活參與情形-幫忙打掃家裡

		完訪 樣本數	加權 樣本數	A <sup>1</sup> %	B <sup>1</sup> %	C <sup>1</sup> %	D <sup>1</sup> %
性別	總數	2897	2653.1	35.8	13.4	17.3	33.4
	男性	1250	1285.1	45.9	14.8	18.6	20.8
	女性	1647	1368.1	26.4	12.1	16.2	45.3
都市化程度	區	804	823.4	34.5	13.7	17.2	34.6
	市	515	577.3	35.1	10.8	19.6	34.5
	鎮	622	535.3	33.1	14.9	16.9	35.0
	鄉	956	717.2	39.9	14.1	16.0	30.0
性別*都市化程度	男性 區	351	399.2	43.7	14.9	17.8	23.6
	市	216	286.8	46.5	14.5	17.2	21.9
	鎮	258	240.9	41.8	18.8	20.5	18.9
	鄉	425	358.3	50.6	12.2	19.2	18.0
	女性 區	453	424.3	25.9	12.5	16.6	45.0
	市	299	290.5	23.9	7.1	22.1	46.9
	鎮	364	294.4	26.0	11.8	14.0	48.2
	鄉	531	358.9	29.2	15.9	12.8	42.0
家戶收入	未滿三萬元	1250	1009.5	32.9	13.3	18.1	35.7
	三萬元~未滿五萬元	339	326.0	31.4	13.9	18.5	36.3
	五萬元~未滿七萬元	172	172.6	34.0	16.0	18.1	31.9
	七萬元~未滿十萬元	95	103.7	43.0	13.4	12.8	30.8
	十萬元以上	97	116.5	28.8	12.8	19.0	39.5
	不詳	944	925.0	41.0	12.9	16.3	29.8

<sup>1</sup>A:從不  
B:很少  
C:有時  
D:常常



表 C141.65 歲以上完訪樣本最近 3 個月生活參與情形-和子女見面<sup>1</sup>頻率

	完訪 樣本數	加權 樣本數	A <sup>2</sup> %	B <sup>2</sup> %	C <sup>2</sup> %	D <sup>2</sup> %	E <sup>2</sup> %	F <sup>2</sup> %	G <sup>2</sup> %	H <sup>2</sup> %
總數	2896	2655.4	0.4	66.6	7.2	8.7	8.6	6.2	2.4	0.0
性別										
男性	1248	1283.0	0.5	60.0	8.9	8.8	10.6	7.5	3.8	0.0
女性	1648	1372.4	0.3	72.8	5.6	8.6	6.7	4.9	1.1	0.1
都市化程度										
區	803	822.5	0.2	69.5	9.1	6.1	5.2	5.7	4.2	0.0
市	515	577.3	1.1	68.8	5.8	7.7	8.6	6.1	1.9	0.0
鎮	623	536.1	0.0	68.1	4.0	10.8	9.8	5.4	1.9	0.1
鄉	955	719.6	0.3	60.3	8.4	10.8	11.7	7.3	1.2	0.0
性別*都市化程度										
男性 區	350	398.2	0.3	64.2	10.1	5.8	5.1	7.7	6.7	0.0
男性 市	216	286.8	1.6	57.5	9.2	10.4	11.0	7.3	3.1	0.0
男性 鎮	259	241.7	0.0	63.0	2.5	11.1	14.0	6.7	2.6	0.0
男性 鄉	423	356.4	0.0	55.2	11.5	9.2	14.2	7.9	2.1	0.0
女性 區	453	424.3	0.1	74.5	8.1	6.3	5.3	3.8	1.9	0.0
女性 市	299	290.5	0.5	80.1	2.5	5.1	6.1	5.0	0.7	0.0
女性 鎮	364	294.4	0.0	72.3	5.2	10.5	6.4	4.3	1.3	0.2
女性 鄉	532	363.2	0.6	65.4	5.3	12.3	9.2	6.7	0.4	0.1
家戶收入										
未滿三萬元	1248	1008.7	0.7	49.4	11.6	11.5	12.7	9.4	4.7	0.1
三萬元~未滿五萬元	340	330.0	0.0	74.3	2.6	7.6	8.6	5.2	1.6	0.0
五萬元~未滿七萬元	172	172.6	0.0	82.9	5.3	7.3	2.7	1.9	0.0	0.0
七萬元~未滿十萬元	95	103.7	0.0	72.1	10.8	5.9	6.9	4.0	0.4	0.0
十萬元以上	97	116.5	0.0	75.3	4.5	4.3	6.4	7.9	1.7	0.0
不詳	944	924.0	0.4	77.9	4.2	7.0	5.7	3.9	0.9	0.0

<sup>1</sup>係指所有子女整體來算，以最常見面的那位為準

<sup>2</sup>A:從不見面

B:每天見面

C:每週至少 2-3 次

D:每週至少 1 次

E:每月至少 1 次

F:很少見面

G:沒有子女

I:子女已過世

表 C142.65 歲以上完訪樣本最近 3 個月生活參與情形-和兄弟姊妹見面頻率

	完訪 樣本數	加權 樣本數	A <sup>1</sup> %	B <sup>1</sup> %	C <sup>1</sup> %	D <sup>1</sup> %	E <sup>1</sup> %	F <sup>1</sup> %	G <sup>1</sup> %	H <sup>1</sup> %	
性別	總數	2887	2645.0	2.4	7.0	2.9	5.2	12.3	54.2	6.2	9.8
	男性	1245	1279.3	3.0	10.3	2.9	4.8	9.8	49.0	7.7	12.5
	女性	1642	1365.7	1.9	3.9	2.9	5.6	14.7	59.0	4.8	7.3
都市化程度	區	801	818.5	2.9	4.3	2.6	6.9	11.8	56.3	7.7	7.5
	市	511	573.2	1.4	3.8	2.0	4.7	14.5	50.4	8.5	14.8
	鎮	622	535.5	2.5	10.1	2.3	4.5	13.7	55.2	3.9	7.9
	鄉	953	717.8	2.7	10.2	4.5	4.4	10.1	54.0	4.3	9.9
性別*都市化程度	男性 區	350	398.6	2.5	5.5	2.7	6.1	8.8	56.3	8.7	9.4
	市	213	283.5	2.5	5.1	2.3	6.1	13.0	37.0	11.6	22.4
	鎮	259	241.7	3.3	14.9	2.3	3.7	12.0	50.1	4.7	9.1
	鄉	423	355.5	3.8	16.6	4.2	3.2	6.7	49.6	5.5	10.4
	女性 區	451	420.0	3.3	3.2	2.5	7.6	14.7	56.3	6.8	5.8
	市	298	289.6	0.3	2.5	1.8	3.3	15.8	63.5	5.4	7.5
	鎮	363	293.8	1.8	6.2	2.3	5.1	15.1	59.4	3.3	6.9
	鄉	530	362.3	1.6	3.9	4.7	5.5	13.5	58.2	3.2	9.4
家戶收入	未滿三萬元	1246	1005.0	2.2	8.4	3.0	4.5	9.9	54.8	7.2	10.0
	三萬元~未滿五萬元	338	326.7	3.0	3.1	5.0	6.7	15.6	46.9	9.2	10.6
	五萬元~未滿七萬元	172	172.6	3.5	4.4	3.6	7.3	11.6	47.8	6.7	15.1
	七萬元~未滿十萬元	95	103.7	1.7	7.4	3.1	3.8	17.4	52.5	4.2	10.0
	十萬元以上	97	116.5	0.8	6.6	1.4	13.1	19.1	48.0	6.8	4.4
	不詳	939	920.6	2.5	7.2	2.1	4.3	12.5	58.2	4.1	9.1

- <sup>1</sup>A:從不見面  
 B:每天見面  
 C:每週至少 2-3 次  
 D:每週至少 1 次  
 E:每月至少 1 次  
 F:很少見面  
 G:沒有兄弟姊妹  
 I:兄弟姊妹已過世

表 C143.65 歲以上完訪樣本最近 3 個月生活參與情形-和其他親戚見面頻率

	完訪 樣本數	加權 樣本數	A <sup>1</sup> %	B <sup>1</sup> %	C <sup>1</sup> %	D <sup>1</sup> %	E <sup>1</sup> %	F <sup>1</sup> %	G <sup>1</sup> %	H <sup>1</sup> %
總數	2889	2648.9	1.8	9.2	3.2	3.3	10.3	66.6	4.5	1.1
性別										
男性	1245	1278.8	2.1	10.1	3.1	3.1	10.4	64.3	5.4	1.6
女性	1644	1370.1	1.6	8.4	3.4	3.5	10.2	68.7	3.7	0.6
都市化程度										
區	802	822.0	2.4	3.1	0.9	2.7	9.3	74.3	6.0	1.4
市	509	571.6	0.7	8.8	2.7	3.1	10.3	66.5	6.8	1.1
鎮	623	536.1	1.1	13.8	5.0	5.1	10.4	61.0	2.6	1.0
鄉	955	719.2	2.7	13.2	5.0	2.9	11.3	61.8	2.3	0.8
性別*都市化程度										
男性 區	351	399.2	1.9	3.3	0.5	1.8	10.5	72.5	7.5	2.0
男性 市	211	281.3	0.8	12.4	2.7	4.4	7.7	61.6	8.5	1.9
男性 鎮	259	241.7	0.8	15.9	5.4	5.3	10.9	57.6	2.9	1.2
男性 鄉	424	356.6	4.2	11.9	4.6	2.1	12.0	61.7	2.2	1.2
女性 區	451	422.8	2.8	2.9	1.3	3.5	8.2	76.0	4.6	0.9
女性 市	298	290.3	0.6	5.3	2.7	1.8	12.7	71.3	5.2	0.4
女性 鎮	364	294.4	1.3	12.1	4.6	4.8	10.0	63.9	2.4	0.9
女性 鄉	531	362.6	1.2	14.4	5.4	3.8	10.6	61.9	2.4	0.3
家戶收入										
未滿三萬元	1248	1007.1	1.2	9.5	4.0	2.6	10.7	65.0	5.7	1.3
三萬元~未滿五萬元	339	328.1	1.0	8.1	3.1	3.7	14.1	60.5	8.3	1.3
五萬元~未滿七萬元	171	172.3	2.8	7.8	3.3	6.8	7.3	65.6	4.0	2.3
七萬元~未滿十萬元	95	103.7	1.7	12.0	4.7	3.2	15.1	57.7	2.6	3.1
十萬元以上	97	116.5	2.1	3.5	3.6	6.3	17.9	65.4	1.2	0.0
不詳	939	921.3	2.6	10.0	2.2	2.9	7.5	71.7	2.5	0.5

- <sup>1</sup>A:從不見面  
 B:每天見面  
 C:每週至少 2-3 次  
 D:每週至少 1 次  
 E:每月至少 1 次  
 F:很少見面  
 G:沒有其他親戚  
 I:其他親戚已過世

表 C144.65 歲以上完訪樣本最近 3 個月生活參與情形-和朋友聯絡<sup>1</sup> 頻率

	完訪 樣本數	加權 樣本數	A <sup>2</sup> %	B <sup>2</sup> %	C <sup>2</sup> %	D <sup>2</sup> %	E <sup>2</sup> %	F <sup>2</sup> %	G <sup>2</sup> %
性別	總數	2890	2.8	22.1	10.5	8.8	10.3	35.6	10.0
	男性	1249	2.5	23.5	12.6	9.0	11.3	35.6	5.5
	女性	1641	3.0	20.8	8.5	8.5	9.3	35.7	14.2
都市化程度	區	800	3.6	17.1	12.8	13.7	10.8	34.4	7.6
	市	514	1.0	20.4	11.8	8.3	13.0	35.7	9.9
	鎮	622	4.3	27.8	8.6	4.4	7.8	37.2	9.9
	鄉	954	2.0	25.0	8.0	6.8	9.3	35.8	13.0
性別*都市化程度	男性 區	351	4.4	15.8	14.7	14.1	15.3	31.3	4.4
	市	215	0.8	18.7	15.1	5.9	12.0	40.9	6.7
	鎮	259	2.4	33.3	8.7	4.1	7.0	39.1	5.4
	鄉	424	1.8	29.4	10.8	9.2	9.2	33.7	5.9
	女性 區	449	2.9	18.3	11.0	13.3	6.6	37.4	10.6
	市	299	1.1	22.0	8.6	10.7	14.0	30.7	13.0
	鎮	363	5.9	23.3	8.5	4.6	8.5	35.5	13.6
	鄉	530	2.2	20.6	5.3	4.5	9.5	38.0	20.0
家戶收入	未滿三萬元	1248	2.4	25.2	8.8	8.0	8.2	35.6	11.7
	三萬元~未滿五萬元	339	4.5	25.4	6.7	8.5	12.1	32.4	10.5
	五萬元~未滿七萬元	172	0.9	17.8	21.4	15.3	8.4	28.9	7.3
	七萬元~未滿十萬元	95	0.0	16.8	16.4	13.2	4.5	44.9	4.2
	十萬元以上	97	4.5	25.3	16.0	14.2	17.0	21.6	1.6
	不詳	939	3.0	18.6	10.1	7.3	12.1	38.8	10.2

<sup>1</sup> 包括見面、通電話或寫信

<sup>2</sup> A: 從不聯絡

B: 每天聯絡

C: 每週至少 2-3 次

D: 每週至少 1 次

E: 每月至少 1 次

F: 很少聯絡

G: 沒有朋友

表 C145.65 歲以上完訪樣本最近 3 個月生活參與情形-和鄰居聊天、互動<sup>1</sup>時間

	完訪 樣本數	加權 樣本數	A <sup>2</sup> %	B <sup>2</sup> %	C <sup>2</sup> %	D <sup>2</sup> %	E <sup>2</sup> %	F <sup>2</sup> %	G <sup>2</sup> %
總數	2890	2645.7	8.0	43.5	10.5	5.2	3.1	27.9	1.8
性別									
男性	1250	1285.6	7.4	42.4	9.6	5.8	2.5	30.5	1.9
女性	1640	1360.1	8.6	44.7	11.5	4.6	3.6	25.4	1.8
都市化程度									
區	802	822.5	10.6	29.9	8.8	5.5	3.1	40.4	1.8
市	514	577.0	9.8	36.9	10.3	5.6	4.9	30.8	1.6
鎮	620	533.3	5.9	57.6	8.5	4.3	1.9	20.5	1.4
鄉	954	712.9	5.1	54.2	14.2	5.2	2.4	16.6	2.3
性別*都市化程度									
男性 區	350	398.8	9.3	26.5	8.2	6.3	3.5	44.0	2.3
男性 市	216	286.8	8.9	36.1	8.7	5.4	2.5	37.4	1.1
男性 鎮	259	241.7	4.6	59.2	5.7	5.7	1.8	21.5	1.6
男性 鄉	425	358.4	5.9	53.7	14.3	5.7	1.9	16.1	2.3
女性 區	452	423.7	11.8	33.1	9.4	4.8	2.7	36.9	1.4
女性 市	298	290.3	10.7	37.8	11.9	5.8	7.3	24.4	2.2
女性 鎮	361	291.6	7.0	56.3	10.8	3.1	2.0	19.6	1.3
女性 鄉	529	354.5	4.4	54.6	14.1	4.6	2.9	17.1	2.3
家戶收入									
未滿三萬元	1248	1007.5	6.6	49.5	10.6	4.9	1.8	24.4	2.4
三萬元~未滿五萬元	336	321.0	14.4	36.2	15.5	8.9	3.5	21.1	0.5
五萬元~未滿七萬元	172	172.6	13.0	36.5	10.3	6.6	2.0	31.7	0.0
七萬元~未滿十萬元	95	103.7	7.6	34.5	12.6	2.1	3.5	39.8	0.0
十萬元以上	97	116.5	3.5	24.4	6.2	2.0	12.1	51.3	0.6
不詳	942	924.5	7.0	44.3	9.2	4.7	3.3	29.1	2.4

<sup>1</sup>係指一起聊天、或到鄰居家或鄰居到自己家坐坐(要彼此有聊天、互動才算，只是碰面打點頭打招呼不算)

<sup>2</sup>A:從不來往

B:每天

C:每週至少 2-3 次

D:每週至少 1 次

E:每月至少 1 次

F:很少

G:沒有鄰居

表 C146.65 歲以上完訪樣本最近 3 個月生活參與情形-目前幫忙照顧小孩<sup>1</sup>

		完訪 樣本數	加權 樣本數	沒有 %	很少 %	有時 %	常常 %
性別	總數	2900	2659.0	82.2	2.1	4.3	11.3
	男性	1252	1286.9	82.4	1.8	4.0	11.8
	女性	1648	1372.1	82.1	2.4	4.6	10.9
都市化程度	區	804	823.4	81.2	2.1	4.9	11.9
	市	515	577.3	81.9	1.4	2.3	14.5
	鎮	623	536.1	83.3	2.2	4.0	10.5
	鄉	958	722.2	83.0	2.6	5.6	8.8
性別*都市化程度	男性 區	351	399.2	83.6	2.2	3.0	11.1
	市	216	286.8	83.6	0.9	2.0	13.5
	鎮	259	241.7	82.8	1.5	4.5	11.2
	鄉	426	359.3	79.8	2.2	6.4	11.6
	女性 區	453	424.3	78.8	2.0	6.6	12.6
	市	299	290.5	80.2	1.8	2.5	15.5
	鎮	364	294.4	83.7	2.8	3.6	9.9
	鄉	532	362.9	86.2	3.1	4.9	5.9
家戶收入	未滿三萬元	1251	1010.3	88.1	1.4	3.4	7.1
	三萬元~未滿五萬元	340	330.0	83.3	1.9	3.6	11.2
	五萬元~未滿七萬元	172	172.6	71.1	2.3	10.7	15.9
	七萬元~未滿十萬元	95	103.7	81.5	1.5	4.6	12.5
	十萬元以上	97	116.5	81.3	2.9	3.5	12.3
	不詳	945	925.9	77.8	2.9	4.5	14.8

<sup>1</sup>包括照顧子女、孫子女及當保母帶別人的小孩

表 C147.65 歲以上完訪樣本最近 3 個月生活參與情形-目前擔任義工或志工

		完訪 樣本數	加權 樣本數	沒有 %	很少 %	有時 %	常常 %
總數		2900	2659.0	91.9	0.8	2.6	4.8
性別	男性	1252	1286.9	91.5	0.6	3.0	4.9
	女性	1648	1372.1	92.1	1.0	2.2	4.7
都市化程度	區	804	823.4	92.5	1.1	1.8	4.6
	市	515	577.3	92.8	0.0	1.7	5.6
	鎮	623	536.1	91.1	1.3	3.3	4.4
	鄉	958	722.2	90.9	0.7	3.7	4.8
性別*都市化程度	男性 區	351	399.2	93.6	0.9	0.7	4.9
	市	216	286.8	93.2	0.0	2.3	4.6
	鎮	259	241.7	89.9	1.3	4.4	4.4
	鄉	426	359.3	89.1	0.4	5.2	5.4
	女性 區	453	424.3	91.5	1.4	2.8	4.3
	市	299	290.5	92.3	0.0	1.1	6.6
	鎮	364	294.4	92.1	1.2	2.3	4.4
	鄉	532	362.9	92.7	0.9	2.2	4.2
家戶收入	未滿三萬元	1251	1010.3	91.3	1.3	2.9	4.6
	三萬元～未滿五萬元	340	330.0	91.4	0.7	1.8	6.1
	五萬元～未滿七萬元	172	172.6	89.0	1.1	7.3	2.6
	七萬元～未滿十萬元	95	103.7	95.2	0.0	1.3	3.6
	十萬元以上	97	116.5	88.9	0.6	3.0	7.4
	不詳	945	925.9	93.1	0.4	1.7	4.8

表 C148.65 歲以上完訪樣本最近 3 個月生活參與情形-參加宗教活動<sup>1</sup>

		完訪 樣本數	加權 樣本數	沒有 %	有，偶爾參加 %	有，定期參加 %
總數		2901	2659.6	73.6	18.1	8.3
性別	男性	1252	1286.9	77.5	16.2	6.3
	女性	1649	1372.7	69.9	19.9	10.2
都市化程度	區	804	823.4	78.2	14.2	7.7
	市	515	577.3	70.2	19.1	10.7
	鎮	623	536.1	71.3	20.5	8.3
	鄉	959	722.8	72.8	20.1	7.2
性別*都市化程度	男性 區	351	399.2	82.7	11.9	5.4
	市	216	286.8	79.7	16.8	3.6
	鎮	259	241.7	73.7	17.3	9.0
	鄉	426	359.3	72.6	19.9	7.6
	女性 區	453	424.3	73.9	16.3	9.8
	市	299	290.5	60.9	21.4	17.7
	鎮	364	294.4	69.2	23.1	7.7
	鄉	533	363.6	73.0	20.3	6.8
家戶收入	未滿三萬元	1251	1010.3	73.4	17.9	8.7
	三萬元~未滿五萬元	340	330.0	72.4	18.9	8.7
	五萬元~未滿七萬元	172	172.6	73.6	16.4	10.0
	七萬元~未滿十萬元	95	103.7	75.6	18.2	6.2
	十萬元以上	97	116.5	63.0	26.0	11.0
	不詳	946	926.6	75.2	17.4	7.4

<sup>1</sup> 例如進香團、參加教會活動、做禮拜等



表 C149.65 歲以上完訪樣本最近 3 個月生活參與情形-參加社區或鄰里的團體或活動<sup>1</sup>

		完訪 樣本數	加權 樣本數	沒有 %	有，偶爾參加 %	有，定期參加 %
總數		2901	2659.6	77.5	11.1	11.4
性別	男性	1252	1286.9	76.6	12.5	10.9
	女性	1649	1372.7	78.4	9.7	11.9
都市化程度	區	804	823.4	85.4	6.8	7.8
	市	515	577.3	73.2	12.2	14.7
	鎮	623	536.1	77.0	12.2	10.8
	鄉	959	722.8	72.4	14.3	13.3
性別*都市化程度	男性 區	351	399.2	84.8	7.9	7.3
	市	216	286.8	73.7	13.5	12.8
	鎮	259	241.7	74.9	14.1	11.0
	鄉	426	359.3	70.8	15.9	13.3
	女性 區	453	424.3	86.0	5.7	8.3
	市	299	290.5	72.6	10.9	16.5
	鎮	364	294.4	78.7	10.6	10.7
	鄉	533	363.6	74.0	12.6	13.4
家戶收入	未滿三萬元	1251	1010.3	78.1	11.7	10.2
	三萬元~未滿五萬元	340	330.0	72.4	13.5	14.1
	五萬元~未滿七萬元	172	172.6	71.2	15.6	13.1
	七萬元~未滿十萬元	95	103.7	83.7	11.5	4.8
	十萬元以上	97	116.5	87.7	4.8	7.5
	不詳	946	926.6	77.9	9.4	12.7

<sup>1</sup>例如老人會、村里民活動、康樂活動(如早覺會、土風舞、氣功社等)

表 C150.65 歲以上完訪樣本過去 1 年曾利用長期照護機構或服務的情形

	完訪 樣本數	加權 樣本數	A <sup>1</sup> %	B <sup>1</sup> %	C <sup>1</sup> %	D <sup>1</sup> %	E <sup>1</sup> %	F <sup>1</sup> %
性別	總數	2901	2.6	0.7	4.1	0.5	0.3	0.0
	男性	1253	2.7	0.4	3.1	0.5	0.1	0.0
	女性	1648	2.4	0.9	5.0	0.4	0.4	0.0
都市化程度	區	804	3.0	0.1	3.9	0.5	0.5	0.1
	市	515	1.2	1.0	3.4	0.1	0.2	0.0
	鎮	623	2.3	1.2	5.4	1.2	0.2	0.0
	鄉	959	3.3	0.7	3.9	0.1	0.1	0.0
性別*都市化程度	男性 區	352	4.0	0.2	3.9	1.1	0.0	0.1
	市	216	1.6	0.2	1.7	0.1	0.0	0.0
	鎮	259	2.2	0.9	3.3	0.6	0.2	0.0
	鄉	426	2.6	0.6	3.3	0.0	0.1	0.0
	女性 區	452	2.0	0.1	3.8	0.0	1.0	0.0
	市	299	0.9	1.7	5.0	0.0	0.4	0.0
	鎮	364	2.4	1.4	7.2	1.7	0.1	0.0
	鄉	533	4.0	0.8	4.6	0.2	0.1	0.0
家戶收入	未滿三萬元	1250	1.8	1.3	3.5	0.3	0.5	0.0
	三萬元～未滿五萬元	340	4.8	0.7	4.7	0.7	0.2	0.1
	五萬元～未滿七萬元	172	0.3	0.0	3.3	1.0	0.3	0.0
	七萬元～未滿十萬元	95	2.6	0.0	10.3	0.0	0.0	0.0
	十萬元以上	97	1.2	0.1	6.2	0.6	0.0	0.0
	不詳	947	3.2	0.3	3.7	0.5	0.0	0.0

<sup>1</sup>A:曾住過護理之家、安養護中心、仁愛之家、榮民之家或其他長期照護機構

B:曾使用過政府推廣的「居家服務」

C:曾經雇用看護來家裡照顧自己(不包括住院或住機構時)

D:曾使用過(居家護理所或醫院附設的)「居家護理」

E:曾使用過「日間照護」或「日間托老」

F:曾使用過「喘息服務」(或政府補助的暫托服務)

表 C151.65 歲以上完訪樣本最近 1 個月有無加入全民健保

		完訪 樣本數	加權 樣本數	從未加入健保 %	有加入健保 %	中斷健保 %
	總數	2900	2657.2	0.4	99.6	0.1
性別	男性	1252	1285.1	0.3	99.7	0.0
	女性	1648	1372.1	0.4	99.5	0.1
都市化程度	區	805	822.6	0.3	99.5	0.1
	市	515	577.3	0.7	99.4	0.0
	鎮	623	536.1	0.5	99.4	0.1
	鄉	957	721.2	0.0	100.0	0.0
性別*都市化程度	男性 區	351	397.4	0.5	99.5	0.0
	市	216	286.8	0.7	99.3	0.0
	鎮	259	241.7	0.0	100.0	0.0
	鄉	426	359.3	0.0	99.9	0.1
	女性 區	454	425.3	0.2	99.6	0.3
	市	299	290.5	0.6	99.4	0.0
	鎮	364	294.4	0.9	98.9	0.2
	鄉	531	362.0	0.0	100.0	0.0
家戶收入	未滿三萬元	1251	1010.3	0.4	99.6	0.0
	三萬元~未滿五萬元	340	330.0	0.6	99.4	0.0
	五萬元~未滿七萬元	172	172.6	0.3	99.7	0.0
	七萬元~未滿十萬元	95	103.7	0.0	100.0	0.0
	十萬元以上	97	116.5	0.0	100.0	0.0
	不詳	945	924.2	0.3	99.5	0.2

表 C152.65 歲以上完訪樣本未參加全民健保的原因

	完訪 樣本數	加權 樣本數	A <sup>1</sup> %	B <sup>1</sup> %	C <sup>1</sup> %	D <sup>1</sup> %	E <sup>1</sup> %	F <sup>1</sup> %	G <sup>1</sup> %	H <sup>1</sup> %
總數	12	11.0	26.6	8.2	2.9	4.8	31.0	6.3	2.0	51.2
性別										
男性	6	4.3	5.1	13.8	7.6	0.0	5.1	16.4	5.1	57.1
女性	6	6.8	40.0	4.7	0.0	7.8	47.2	0.0	0.0	47.4
都市化程度										
區	7	3.8	0.0	23.8	8.5	0.0	12.8	18.4	0.0	49.3
市	2	3.8	0.0	0.0	0.0	0.0	0.0	0.0	0.0	100.0
鎮	2	3.3	83.6	0.0	0.0	16.4	83.6	0.0	0.0	0.0
鄉	1	0.2	100.0	0.0	0.0	0.0	100.0	0.0	100.0	0.0
性別*都市化程度										
男性 區	4	1.9	0.0	30.3	16.8	0.0	0.0	36.1	0.0	16.8
男性 市	1	2.1	0.0	0.0	0.0	0.0	0.0	0.0	0.0	100.0
男性 鎮	0	0.0	0.0	0.0	0.0	0.0		0.0	0.0	0.0
男性 鄉	1	0.2	100.0	0.0	0.0	0.0	100.0	0.0	100.0	0.0
女性 區	3	1.9	0.0	17.1	0.0	0.0	26.2	0.0	0.0	82.9
女性 市	1	1.7	0.0	0.0	0.0	0.0	0.0	0.0	0.0	100.0
女性 鎮	2	3.3	83.6	0.0	0.0	16.4	83.6	0.0	0.0	0.0
女性 鄉	0	0.0	0.0	0.0	0.0	0.0	0.0	0.0	0.0	0.0
家戶收入										
未滿三萬元	5	4.1	72.2	7.8	8.0	0.0	84.2	0.0	5.3	12.0
三萬元~未滿五萬元	1	2.1	0.0	0.0	0.0	0.0	0.0	0.0	0.0	100.0
五萬元~未滿七萬元	1	0.6	0.0	100.0	0.0	0.0	0.0	0.0	0.0	0.0
七萬元~未滿十萬元	0	0.0	0.0	0.0	0.0	0.0	0.0	0.0	0.0	0.0
十萬元以上	0	0.0	0.0	0.0	0.0	0.0	0.0	0.0	0.0	0.0
不詳	5	4.3	0.0	0.0	0.0	12.4	0.0	16.3	0.0	71.3

<sup>1</sup>A:收入不穩或太少

B:不知有全民健保

C:不知如何投保

D:積欠保費不敢投保

E:覺得保費太貴

F:已有其他商業保險

G:身體健康不需投保

H:其他原因