

# 壹、子宮頸抹片 篩檢成果

# 貳、子宮頸癌篩檢 相關圖表



圖1 30歲以上婦女子宮頸癌篩檢申報參與率長期趨勢，民國84至108年



圖2 30歲以上婦女子宮頸癌篩檢申報參與率長期趨勢，民國84至108年（不含HPV）

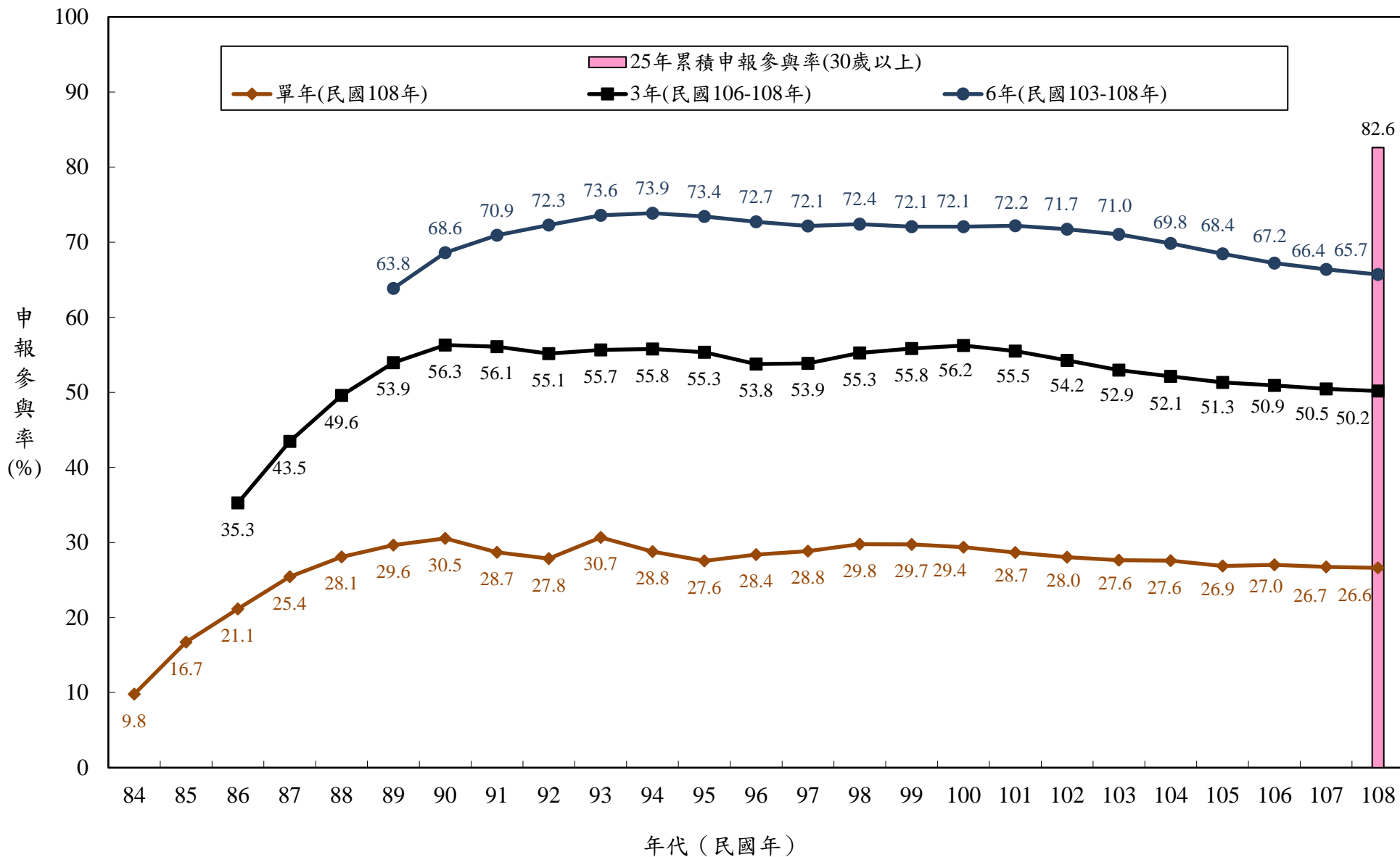

圖3 30-69歲婦女子宮頸癌篩檢申報參與率長期趨勢，民國84至108年

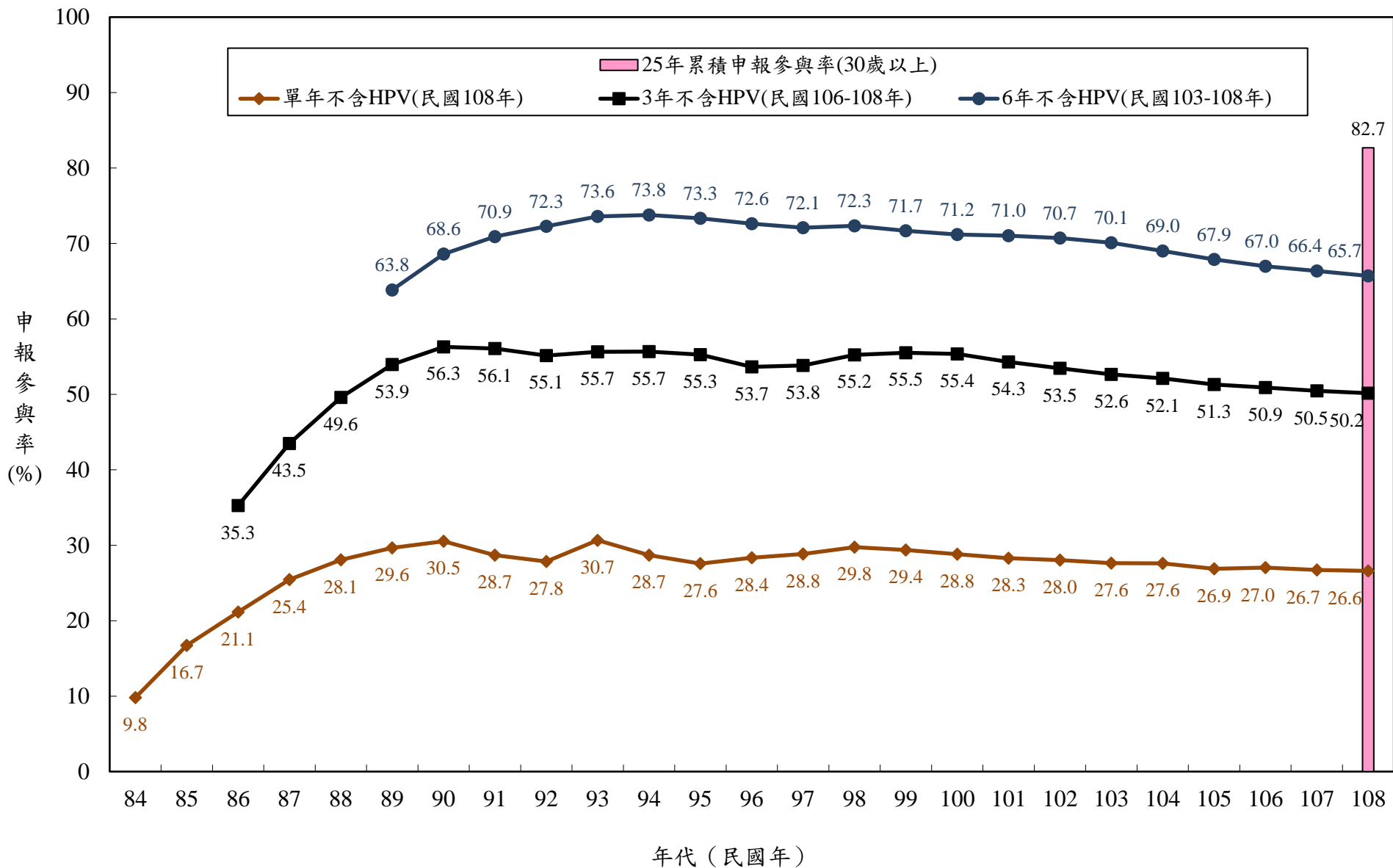

圖4 30-69歲婦女子宮頸癌篩檢申報參與率長期趨勢，民國84至108年（不含HPV）

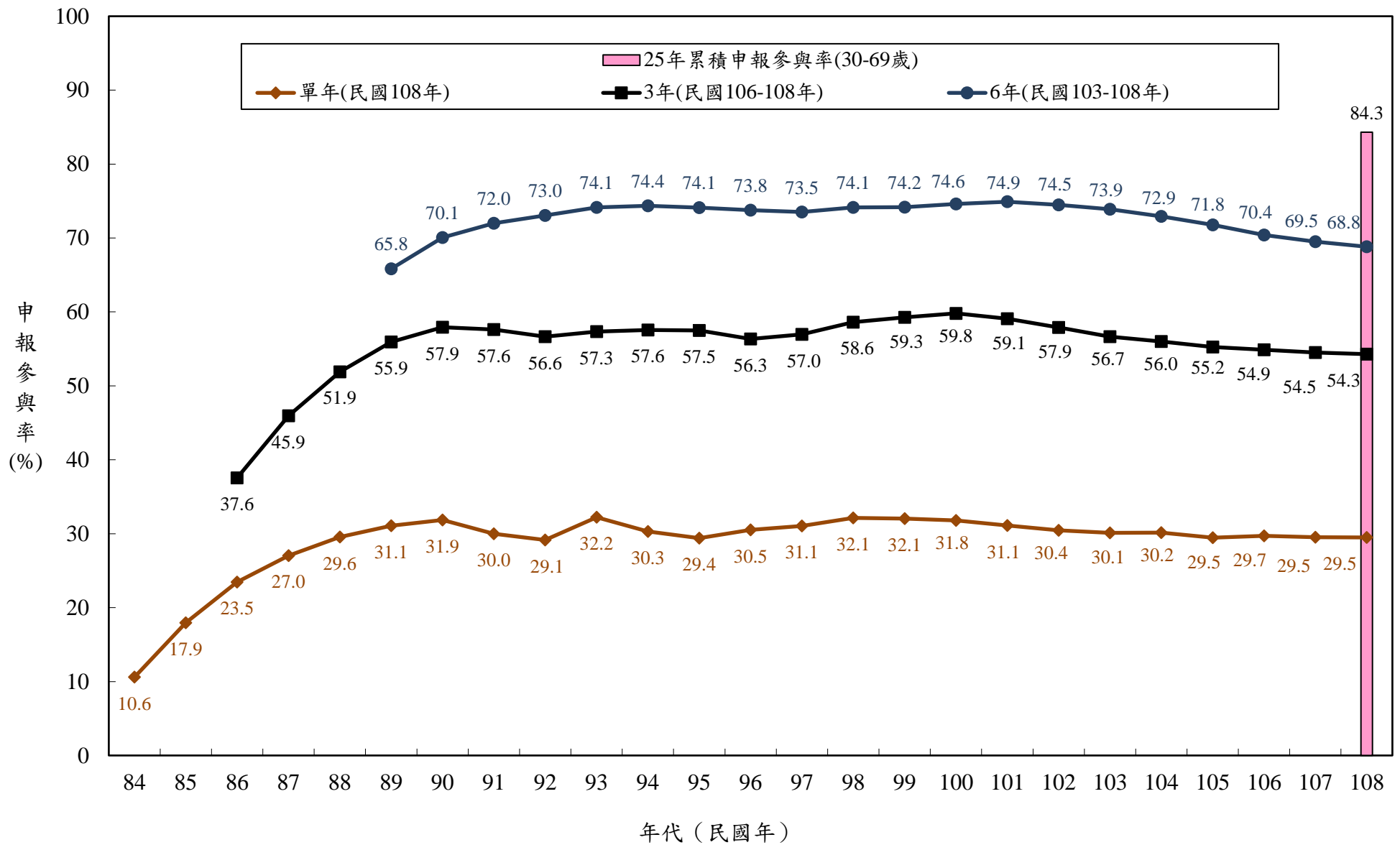

圖5 子宮頸抹片不同篩檢間隔之年齡別申報參與率

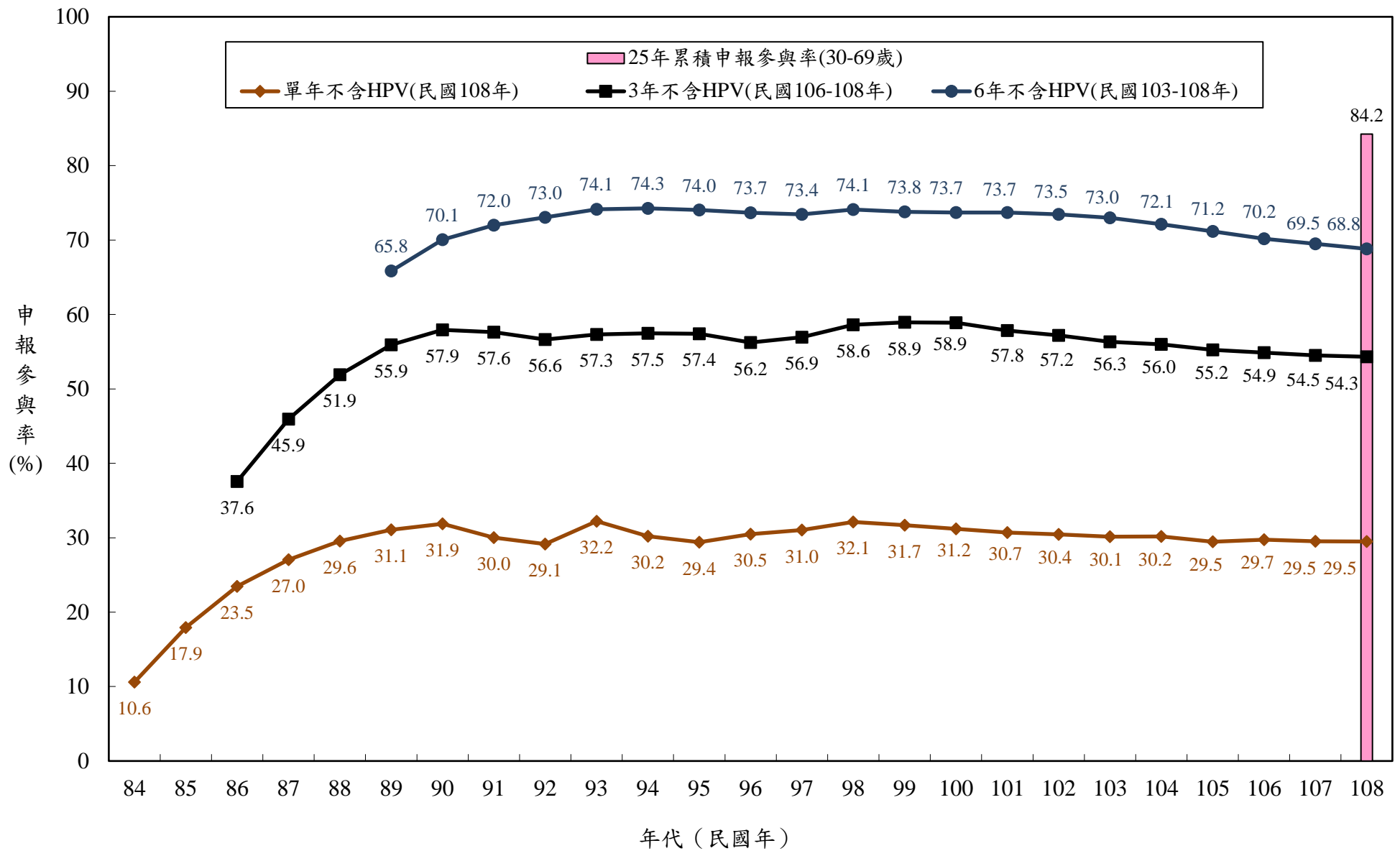

圖6 縣市別30-69歲婦女子宮頸抹片篩檢申報參與率



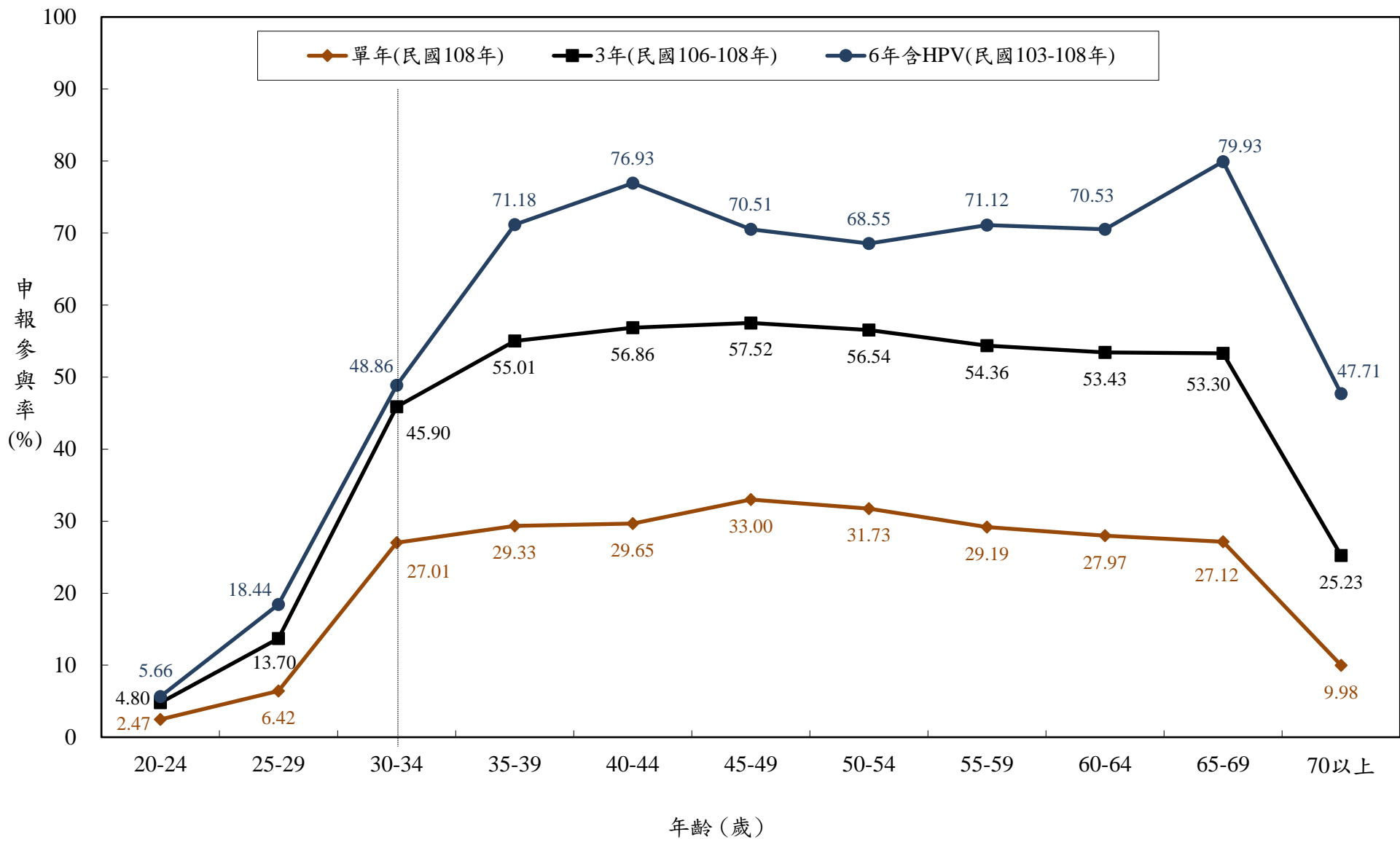

圖7 縣市別30-69歲婦女子宮頸抹片篩檢申報累積參與率

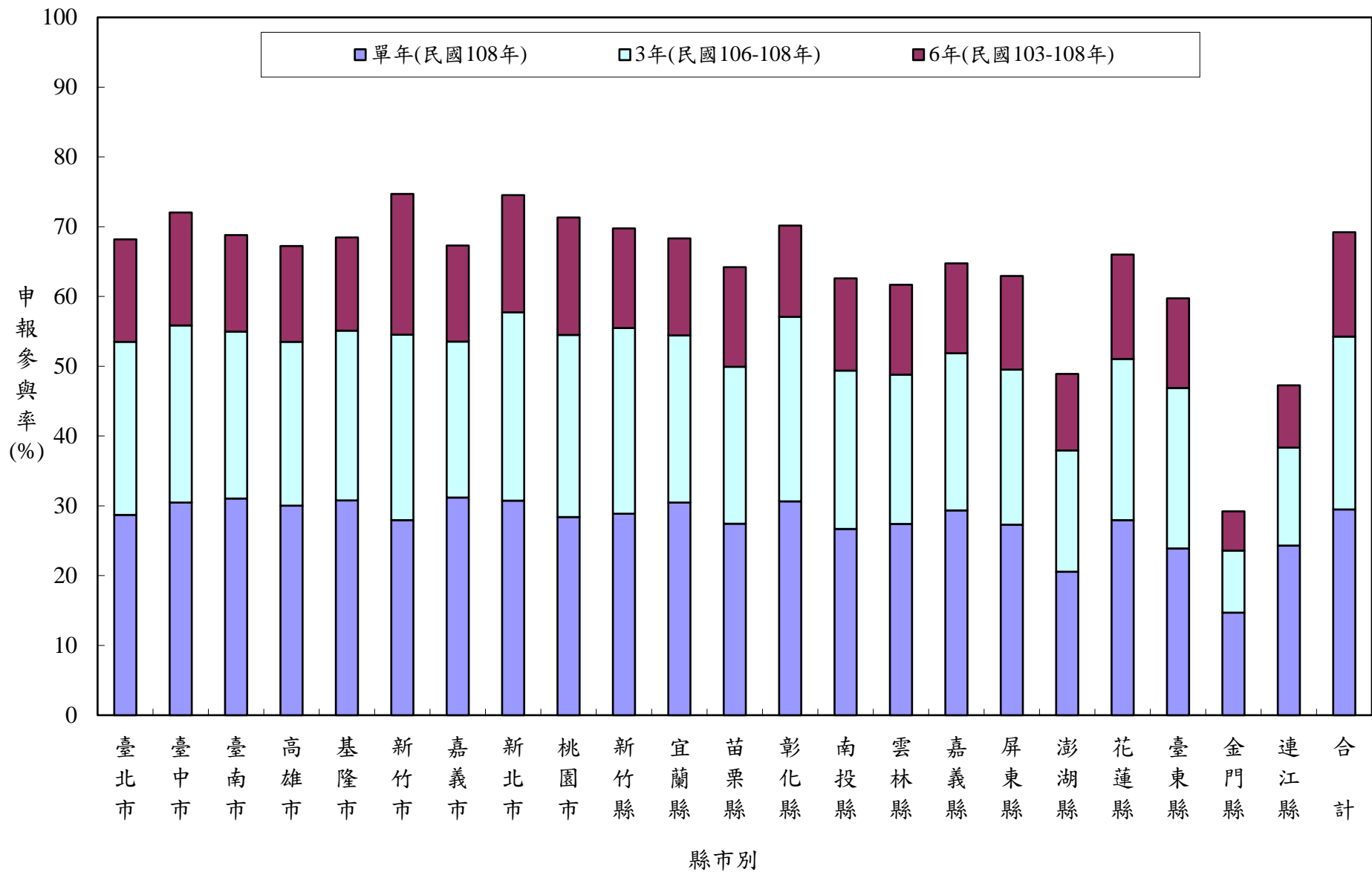

圖8 30歲以上婦女參與民國108年子宮頸抹片篩檢者年齡別前次檢查史

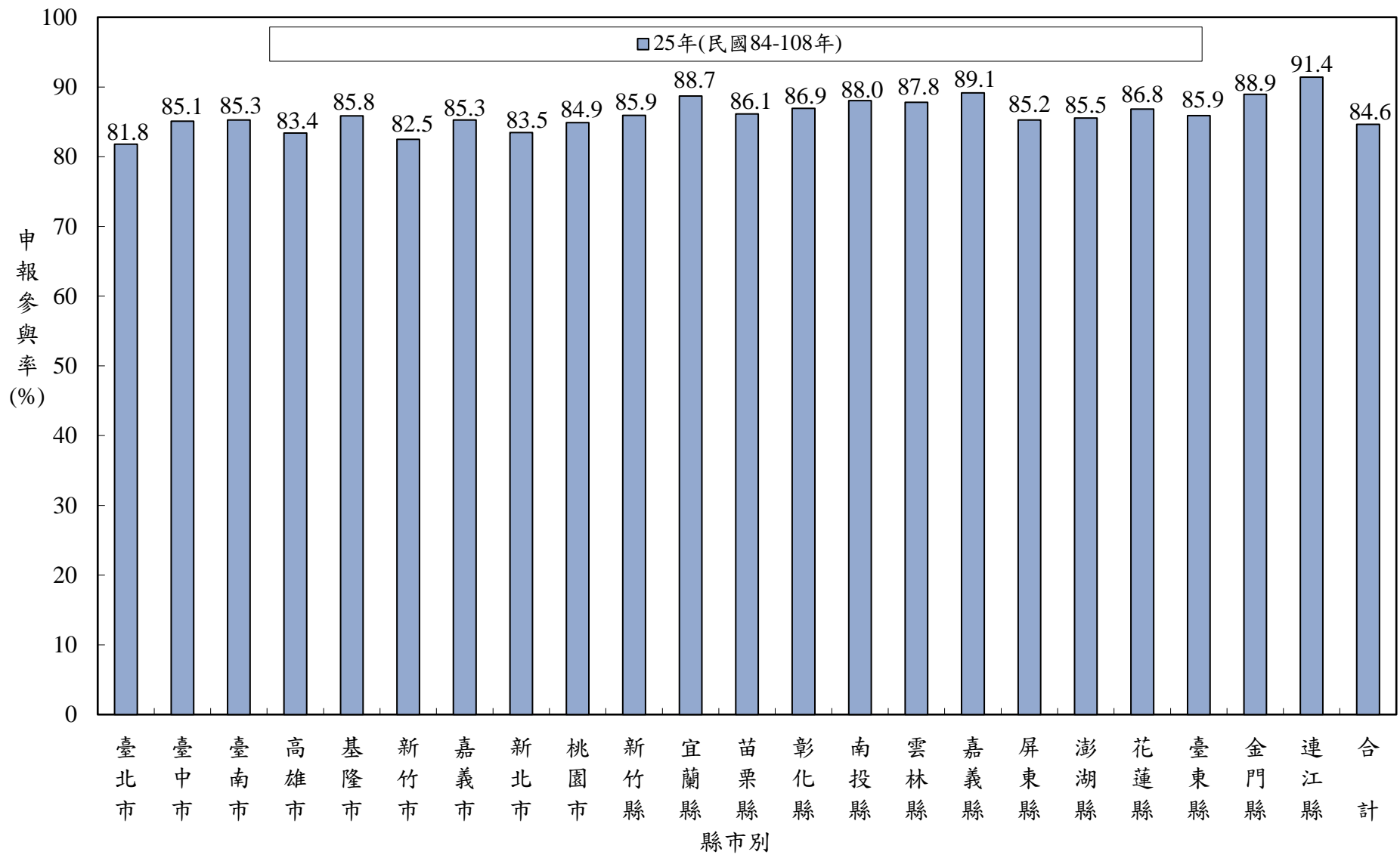

陽性個案：含LSIL, AGC, AGC-H, AGC-FN, HSIL, AIS, Cancer.  
 LSIL：Low-grade Squamous Intraepithelial Lesion, 含Mild dysplasia(CIN1) with koilocytes, Mild dysplasia(CIN1) without koilocytes.  
 AGC：Atypical glandular cells.  
 ASC-H：Atypical squamous cells cannot exclude HSIL.  
 AGC-FN：Atypical glandular cells favor neoplasm.  
 HSIL：High-grade squamous intraepithelial lesion, 含Moderate dysplasia(CIN2), Severe dysplasia(CIN3), Carcinoma *in situ*(CIN3), Dysplasia cannot exclude HSIL.  
 AIS：Endocervical adenocarcinoma *in situ*.  
 Cancer：含Squamous cell carcinoma, Adenocarcinoma, Other malignant neoplasm.

圖9 30歲以上婦女子宮頸抹片判讀結果別陽性率，民國108年

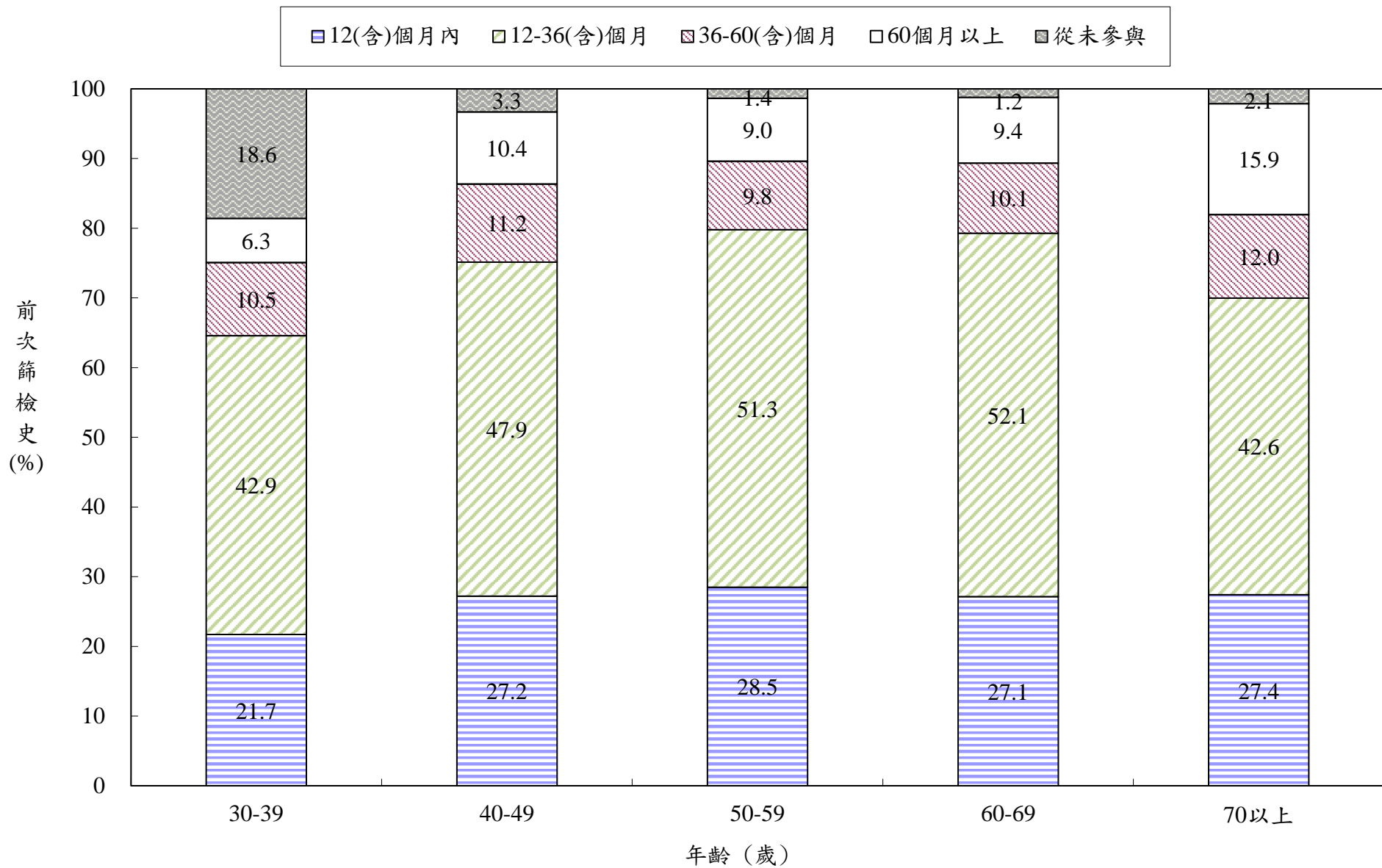
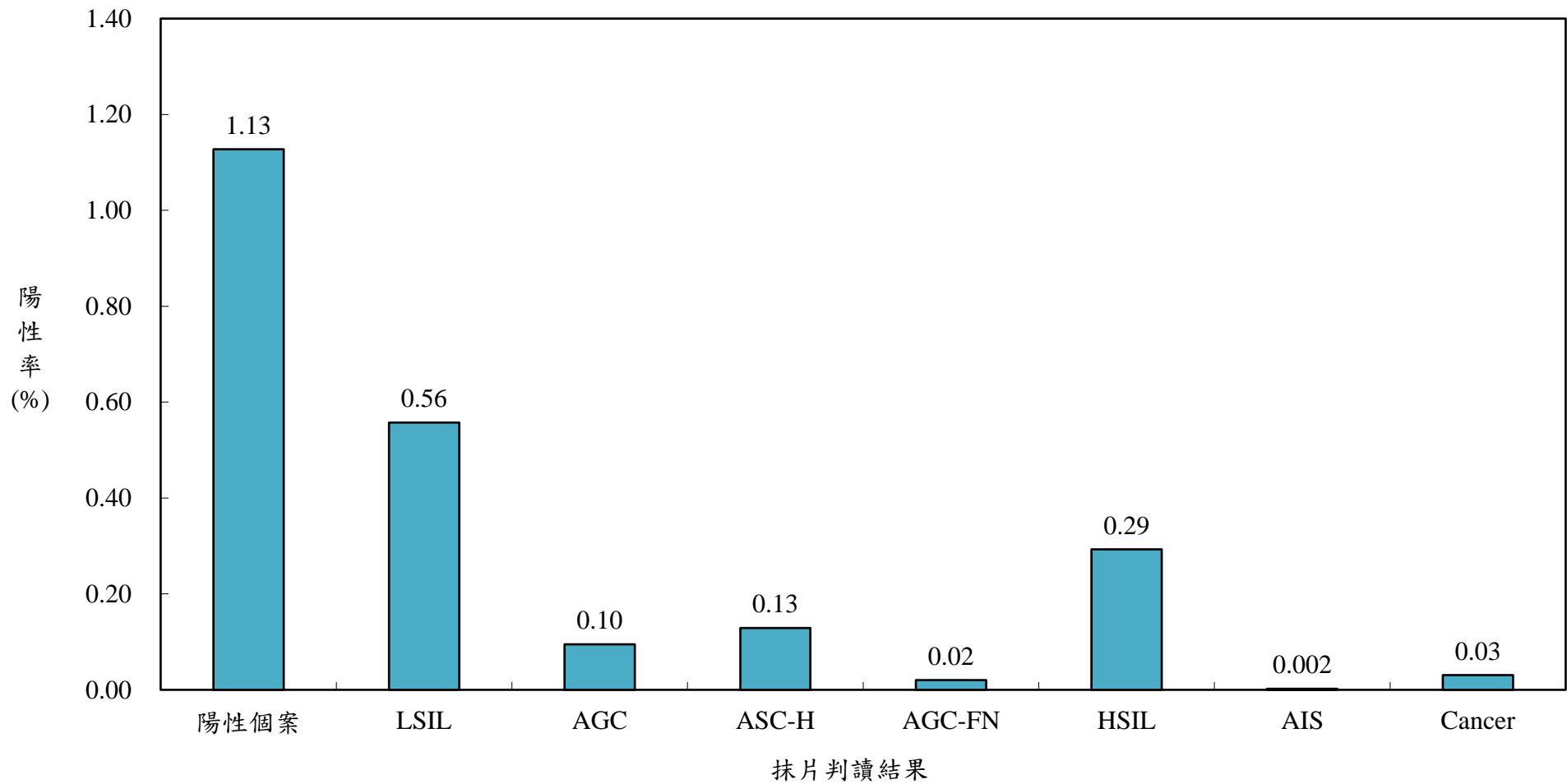
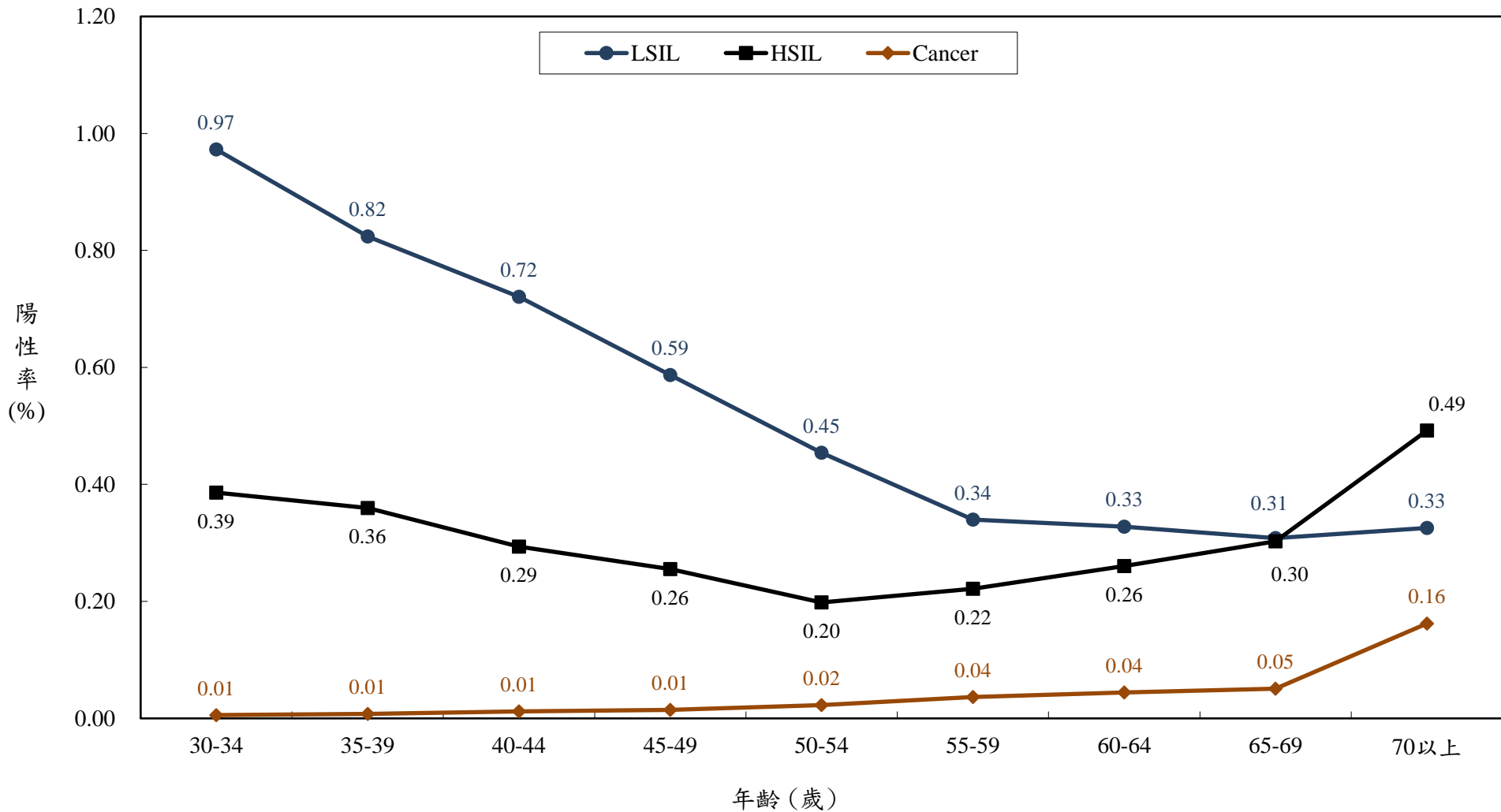

LSIL : Low-grade squamous intraepithelial lesion, 含Mild dysplasia(CIN1) with koilocytes, Mild dysplasia(CIN1) without koilocytes.  
 HSIL : High-grade squamous intraepithelial lesion, 含Moderate dysplasia(CIN2), Severe dysplasia(CIN3), Carcinoma *in situ*(CIN3), Dysplasia cannot exclude HSIL.  
 Cancer : Squamous cell carcinoma, Adenocarcinoma, Other malignant neoplasm.

圖10 30歲以上婦女子宮頸抹片篩檢年齡別陽性率，民國108年

**表1 年齡別6年以上未篩婦女參與篩檢情況，民國108年**

年齡別	總計	抹片檢查		未篩檢	
		人數	%	人數	%
36-39歲	271,933	23,335	8.6	248,598	91.4
40-44歲	335,350	26,615	7.9	308,735	92.1
45-49歲	296,392	25,231	8.5	271,161	91.5
50-54歲	285,150	19,497	6.8	265,653	93.2
55-59歲	289,086	16,595	5.7	272,491	94.3
60-64歲	280,471	15,399	5.5	265,072	94.5
65-69歲	256,028	13,352	5.2	242,676	94.8
70歲以上	746,317	15,302	2.1	731,015	97.9
合計	2,760,727	155,326	5.6	2,605,401	94.4

註：6年以上未篩定義為36歲以上婦女於102年1月1日至107年12月31日間未做抹片者。

參、子宮頸癌  
發生率及  
死亡率圖表

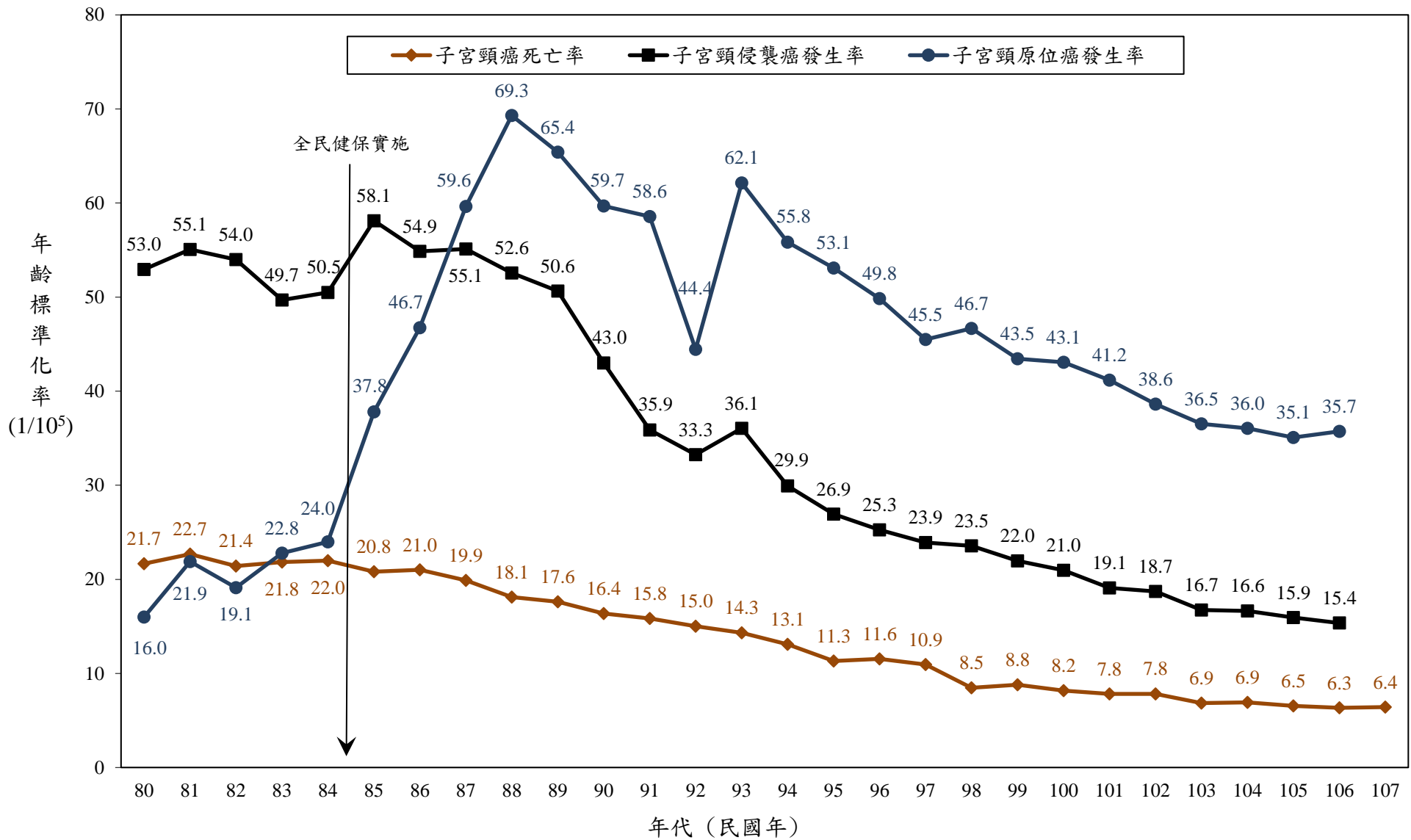

註：年齡標準化率係使用2000年世界標準人口為基準計算

圖11 30歲以上婦女子宮頸癌年齡標準化發生率及死亡率長期趨勢，民國80至107年



圖12 30歲以上婦女子宮頸癌年齡別發生率(民國106年)及死亡率(民國107年)





圖13 30歲以上婦女子宮頸癌年齡別死亡率長期趨勢，民國80至107年

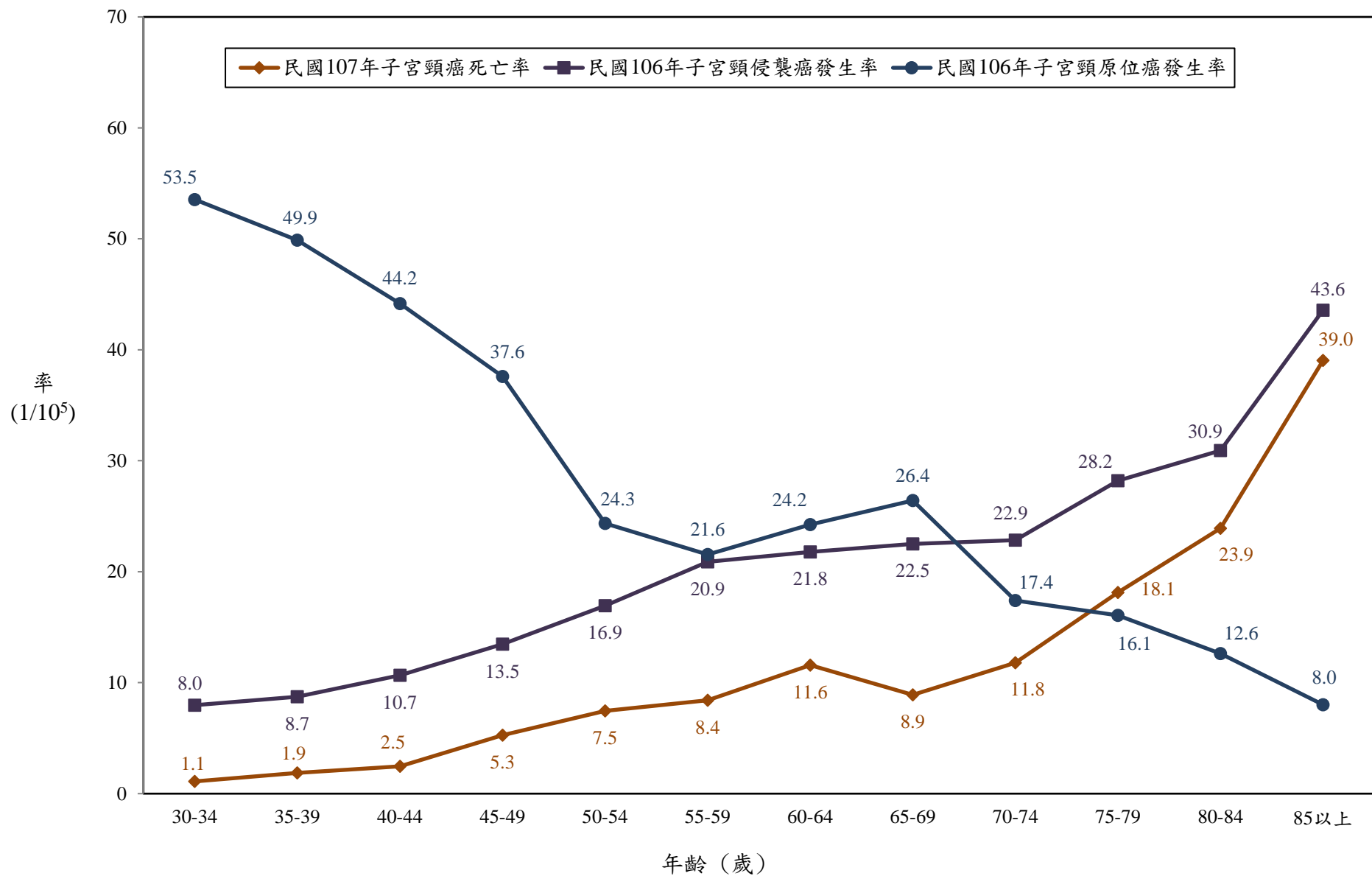

圖14 30歲以上婦女子宮頸癌年齡別侵襲癌發生率長期趨勢，民國80至106年

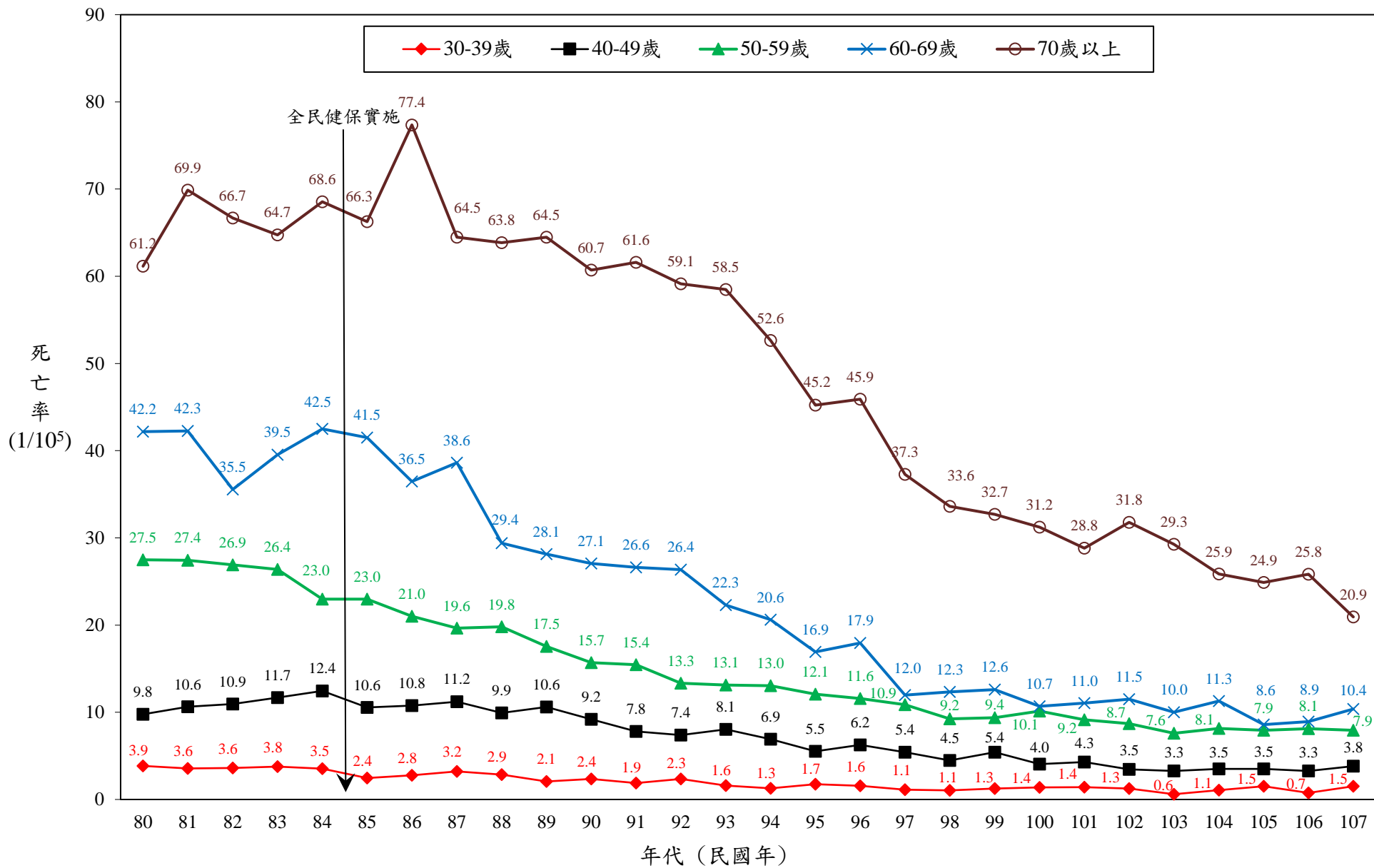

圖15 30歲以上婦女子宮頸年齡別原位癌發生率長期趨勢，民國80至106年

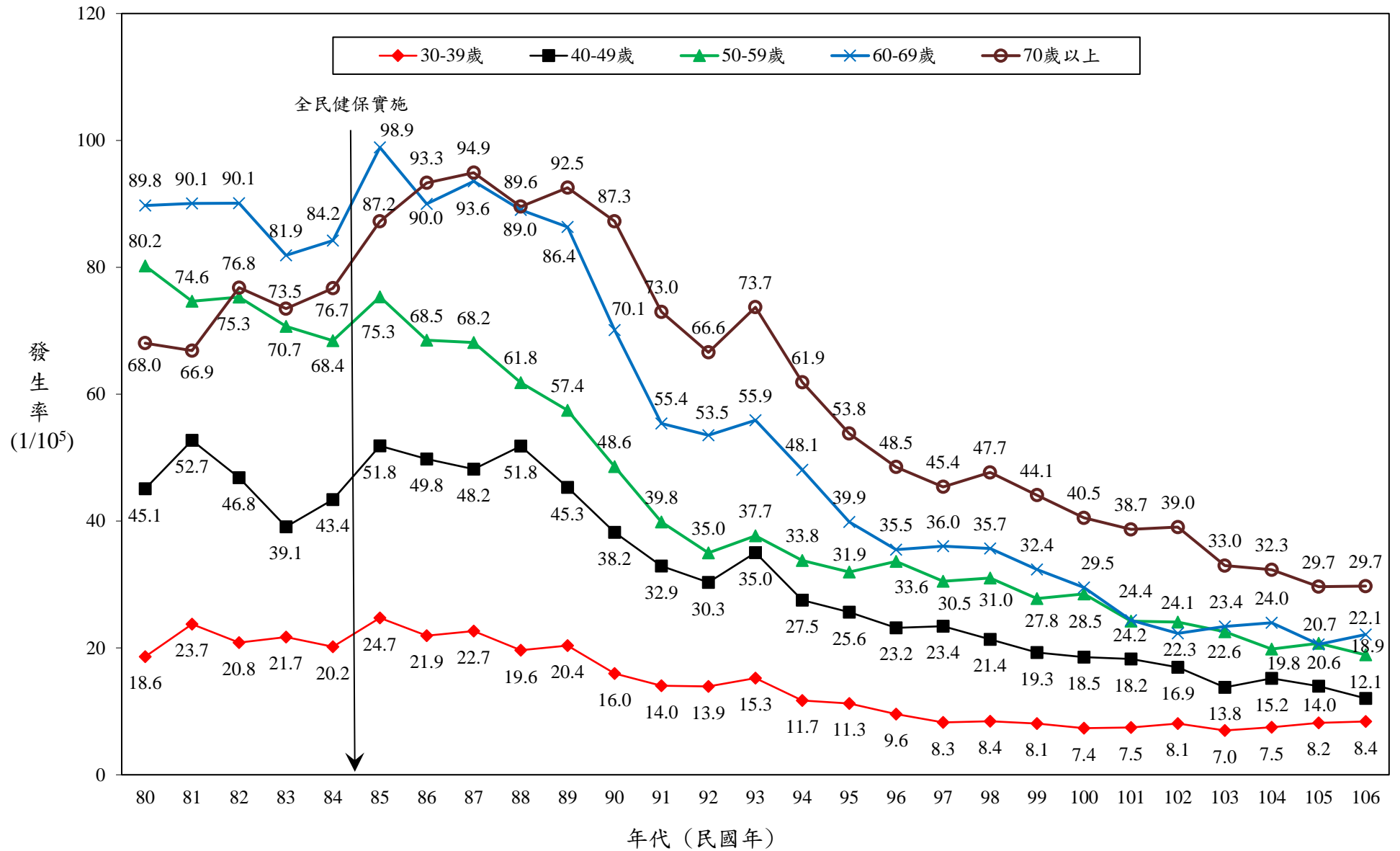

圖16 30歲以上婦女子宮頸鱗狀細胞侵襲癌年齡標準化發生率長期趨勢，民國80至106年

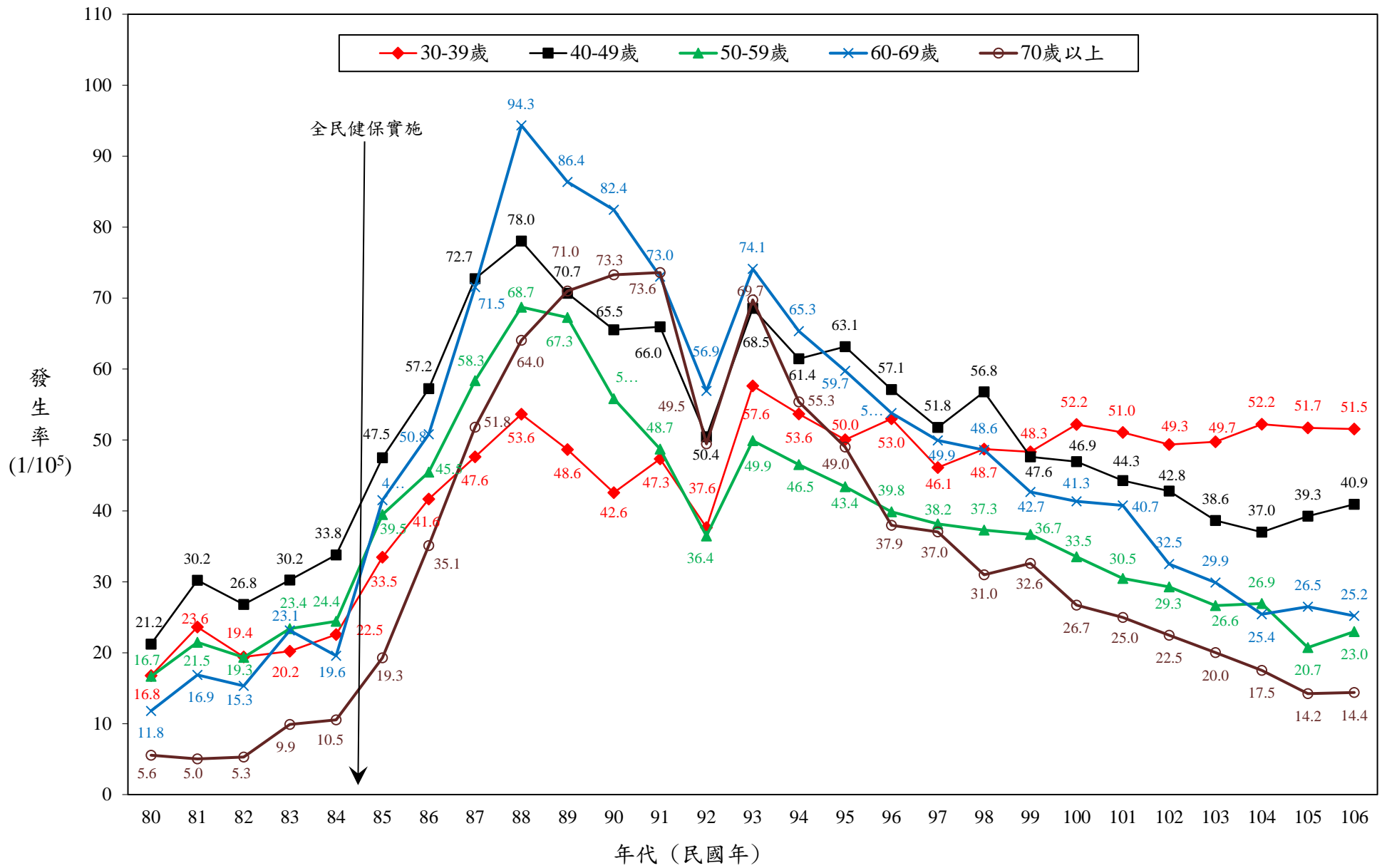

圖17 30歲以上婦女子宮頸非鱗狀細胞侵襲癌年齡標準化發生率長期趨勢，民國80至106年

註：自民國101年起，腺鱗狀細胞癌已歸入其他上皮癌

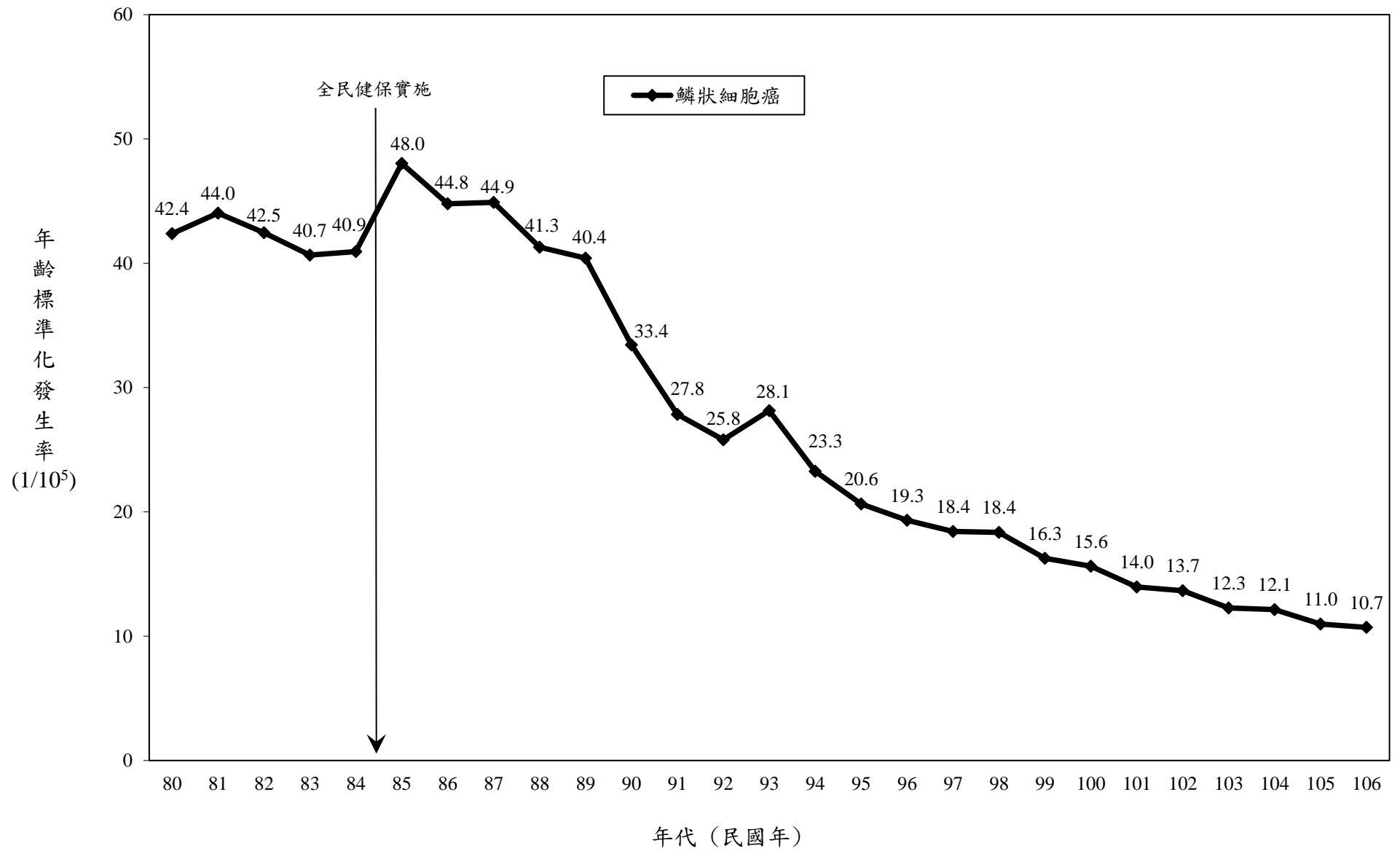
# 肆、資料綜合分析

表2 抹片申報個案之人次、人數、國籍別、抹片車或設站篩檢、採檢單位、抹片檢體取樣人員、判讀單位、支付方式及年齡之分布，民國108年

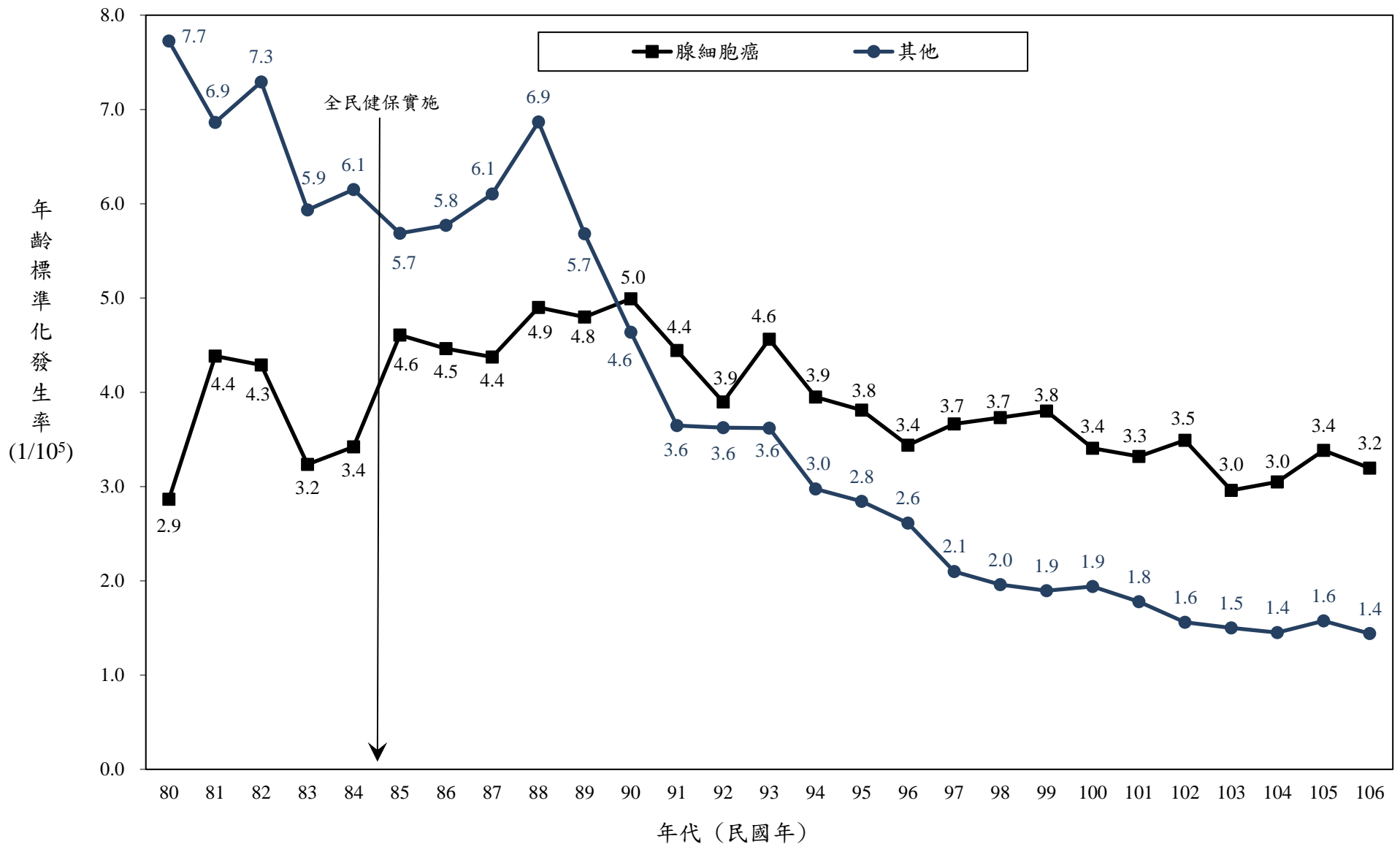
變 項	組 別	人次(人數)	百分率(%)
申報檢查人次		2,382,151	
申報檢查人數 <sup>1</sup>		(2,277,103)	
國籍別	本國	2,321,205	97.4
	外籍	60,938	2.6
	不詳	8	<0.1
抹片車或設站篩檢	否	2,140,655	89.9
	抹片車	140,627	5.9
	設站篩檢	100,866	4.2
	不詳	3	<0.1
採檢單位	醫學中心	374,816	15.7
	區域醫院	550,298	23.1
	地區醫院	385,688	16.2
	診所/衛生所	1,026,972	43.1
	助產所	44,374	1.9
	不詳	3	<0.1
抹片檢體取樣人員	婦產科醫師	2,137,106	89.7
	家醫科醫師	188,183	7.9
	助產士	28,511	1.2
	公衛護士	18,934	0.8
	衛生所醫師	9,415	0.4
	不詳	2	<0.1
判讀單位	醫學中心	437,066	18.3
	區域醫院	824,700	34.6
	地區醫院	111,171	4.7
	婦幼衛生中心/診所	279,300	11.7
	獨立病理機構	729,914	30.6
支付方式	預防保健	2,148,360	90.2
	健保醫療給付	145,943	6.1
	公務預算補助	359	<0.1
	其他	35,920	1.5
	難以判讀重做	12,108	0.5
	自費健康檢查	39,461	1.7
受檢者年齡 <sup>2</sup> (歲)	<20	(1,865)	0.1
	20-29	(67,122)	2.9
	30-39	(498,002)	21.9
	40-49	(591,676)	26.0
	50-59	(561,487)	24.7
	60-69	(434,201)	19.1
	≥70	(122,750)	5.4
	平均±標準差	(49.66±12.62)	

註：1. 申報檢查人數：身分證字號和出生年月日相同者算同1人，若個案在1年內曾作抹片2次以上，取其抹片閱片結果最嚴重且最早採檢時間者。

2. 年齡以人數計算。

3. 僅選取判讀日期介於108年1月1日至同年12月31日之個案。

表3 抹片申報個案之抹片品質、可能感染的原因、閱片結果分類一、二，民國108年

變 項	組 別	人 次	百分率(%)
抹片品質	良好	1,824,304	76.6
	尚可	519,981	21.8
	難以判讀	37,844	1.6
	不詳	22	<0.1
可能感染的原因 <sup>1</sup>	無	2,216,485	93.0
	有	165,666	7.0
	Candida	82,588	3.5
	Trichomonas	8,271	0.3
	Herpes	280	<0.1
	Shift in flora	58,933	2.5
	Actinomyces	10,891	0.5
	Others	8,580	0.4
閱片結果分類一	難以判讀	37,866	1.6
	Within normal limit	1,051,039	44.1
	Inflammation, repair, radiation and others	1,107,654	46.5
	Atrophy with inflammation	125,156	5.3
	Atypical squamous cells	30,217	1.3
	Atypical glandular cells	2,256	0.1
	Mild dysplasia (CIN1) with koilocytes	6,014	0.3
	Mild dysplasia (CIN1) without koilocytes	9,825	0.4
	Moderate dysplasia (CIN2)	1,388	0.1
	Severe dysplasia (CIN3)	1,596	0.1
	Carcinoma <i>in situ</i> (CIN3)	687	<0.1
	Squamous cell carcinoma	394	<0.1
	Adenocarcinoma	249	<0.1
	Other malignant neoplasm	79	<0.1
	Other	231	<0.1
	Atypical glandular cells favor neoplasm	488	<0.1
	Atypical squamous cells cannot exclude HSIL	3,247	0.1
	Dysplasia, cannot exclude HSIL	3,709	0.2
Endocervical adenocarcinoma <i>in situ</i>	56	<0.1	
閱片結果分類二	難以判讀	37,866	1.6
	陰性 <sup>2</sup>	2,283,849	95.9
	非典型細胞 <sup>3</sup>	30,217	1.3
	陽性 <sup>4</sup>	29,988	1.3
	other	231	<0.1
合 計		2,382,151	100.0

註：1. 「可能感染的原因」可複選；依據閱片數計算百分率。

2. 陰性含 Within normal limit, Reactive change(inflammation, repair, radiation and others), Atrophy with inflammation.

3. 非典型細胞含 Atypical squamous cells of undetermined significance.

4. 陽性含 Mild dysplasia(CIN1) with koilocytes, Mild dysplasia(CIN1) without koilocytes, Moderate dysplasia(CIN2), Severe dysplasia(CIN3), Carcinoma *in situ* (CIN3), Dysplasia cannot exclude HSIL, Squamous cell carcinoma, Adenocarcinoma, Other malignant neoplasm, Atypical glandular cells, Atypical glandular cells Favor neoplasm, Atypical squamous cells cannot exclude HSIL, Endocervical adenocarcinoma *in situ*.

5. 僅選取判讀日期介於108年1月1日至同年12月31日之個案。



表4 抹片申報個案之子宮是否切除、是否接受放射線治療、此次抹片之目的、檢體種類、閱片方式及教育程度之分布，民國108年

變 項	組 別	人次(人數)	百分率(%)
子宮切除	是(已切除子宮)	130,876	5.5
	否(未切除子宮)	2,123,327	89.1
	不知道	127,918	5.4
	不詳	30	<0.1
接受放射線治療	是(已接受放射線治療)	14,256	0.6
	否(未接受放射線治療)	2,211,792	92.8
	不知道	156,078	6.6
	不詳	25	<0.1
此次抹片之目的	篩檢	2,316,392	97.2
	懷疑癌症	10,455	0.4
	追蹤	41,730	1.8
	前次抹片難以判讀	11,865	0.5
	其他	1,535	0.1
	不詳	174	<0.1
檢體種類	常規抹片	2,321,224	97.4
	液體標本	60,854	2.6
	其他	71	<0.1
	不詳	2	<0.1
閱片方式	人工	2,382,026	100.0
	機械	87	<0.1
	人工+機械	19	<0.1
	其他	10	<0.1
	不詳	9	<0.1
教育程度 <sup>1</sup>	無	(244,069)	10.7
	小學	(182,811)	8.0
	初中(職)	(186,314)	8.2
	高中(職)	(523,998)	23.0
	大專以上	(627,636)	27.6
	研究所以上	(114,664)	5.0
	拒答	(397,609)	17.5
	不詳	(2)	<0.1

註：1. 教育程度以人數計算。

2. 僅選取判讀日期介於108年1月1日至同年12月31日之個案。

表5 子宮頸切片申報個案之採檢單位、判讀單位、年齡、病理組織部位、手術方式及切片判讀結果之分布，民國108年

變 項	組 別	人 次	百分率(%)	人 數	百分率(%)
採檢單位	醫學中心	38,862	37.7	28,552	34.5
	區域醫院	33,526	32.5	26,465	32.0
	地區醫院	13,041	12.6	11,123	13.5
	診所	17,725	17.2	16,513	20.0
	衛生所	18	<0.1	17	<0.1
判讀單位	醫學中心	41,986	40.7	31,216	37.8
	區域醫院	38,649	37.5	31,164	37.7
	地區醫院	4,910	4.8	4,205	5.1
	婦幼衛生中心	2,523	2.4	2,261	2.7
	獨立病理機構	15,104	14.6	13,824	16.7
受檢者年齡	<20	193	0.2	171	0.2
	20-29	5,385	5.2	4,393	5.3
	30-39	22,705	22.0	17,988	21.8
	40-49	34,745	33.7	28,862	34.9
	50-59	23,237	22.5	18,634	22.5
	60-69	11,871	11.5	8,755	10.6
	≥70	5,036	4.9	3,867	4.7
病理組織部位	子宮頸	85,244	82.6	67,685	81.9
	陰道	5,034	4.9	4,160	5.0
	子宮內膜	12,894	12.5	10,825	13.1
	不詳	0	0.0	0	0.0
手術方式	全切除	14,594	14.1	11,890	14.4
	圓錐切除	9,063	8.8	4,712	5.7
	小切片	61,952	60.0	54,274	65.7
	子宮頸管搔刮術	10,853	10.5	5,946	7.2
	子宮內膜搔刮術	6,710	6.5	5,848	7.1
切片結果	Unremarkable cervical epithelium	6,490	6.3	4,176	5.1
	Benign epithelial lesion	53,585	51.9	46,604	56.4
	Mild dysplasia	13,747	13.3	11,571	14.0
	Moderate dysplasia	5,358	5.2	3,201	3.9
	Severe dysplasia	6,118	5.9	3,882	4.7
	Squamous cell carcinoma	1,373	1.3	1,051	1.3
	Atypical glandular hyperplasia and dysplasia	484	0.5	364	0.4
	Adenocarcinoma <i>in situ</i>	188	0.2	92	0.1
	Adenocarcinoma	2,738	2.7	1,922	2.3
	Adenosquamous carcinoma	39	<0.1	19	<0.1
	Carcinoma	924	0.9	666	0.8
	Mesenchymal tumor, benign	1,171	1.1	1,122	1.4
	Mesenchymal tumor, malignant	146	0.1	100	0.1
	Squamous cell atypia / ASCUS	1,623	1.6	1,277	1.5
	Dysplasia, Severity can not be determined	224	0.2	105	0.1
	Inadequate specimen	667	0.6	386	0.5
	Others	8,297	8.0	6,132	7.4
合 計		103,172	100.0	82,670	100.0

註：1. 申報檢查人數：身分證字號和出生年月日相同者算同1人，若個案在1年內曾作切片2次以上，取其切片判讀結果最嚴重且最早切片報告時間者。

2. 僅選取切片報告日期介於108年1月1日至同年12月31日之個案。

**表6 子宮頸抹片閱片結果AGC及以上之申報陽性個案訪視檔資料分析，民國108年**

變 項	組 別	人 數	百分率(%)
陽性訪視檔人數		9,019	
陽性結果分佈	AGC	1,586	17.6
	HSIL	4,524	50.2
	AGC-FN	346	3.8
	ASC-H	2,029	22.5
	AIS	36	0.4
	Cancer	498	5.5
年齡 (歲)	<20	9	0.1
	20-29	327	3.6
	30-39	2,033	22.5
	40-49	2,144	23.8
	50-59	1,844	20.4
	60-69	1,652	18.3
	≥70	1,010	11.2
訪視紀錄	有 (有訪視紀錄之訪視狀況)	4,475	49.6
	接受訪視*	3,919	87.6
	拒訪	80	1.8
	長期出國	19	0.4
	死亡或空戶	99	2.2
	遷移	31	0.7
	其他	327	7.3
	無 (無訪視記錄與切片檔比對結果)	4,544	50.4
	切片檔有紀錄	4,216	92.8
	切片檔無紀錄	328	7.2
接受訪視後續結果*	接受切片或治療	2,692	68.7
	醫囑抹片	252	6.4
	非醫囑抹片**	918	23.4
	其他原因	57	1.5
非醫囑抹片** (轉介追蹤)		918	
	個案接受建議後續追蹤	642	
	一個月後已接受切片或治療	148	16.1
	一個月後仍未接受切片或治療	385	41.9
	未回覆	109	11.9
	個案未接受建議後續追蹤	276	
	一個月後已接受切片或治療	69	7.5
	一個月後仍未接受切片或治療	191	20.8
	未回覆	16	1.7

註：1. 訪視檔的變項分析以應追蹤陽性個案追蹤表為依據。

2. AGC：Atypical glandular cells.

3. HSIL：High-grade squamous intraepithelial lesion, 包含Moderate dysplasia(CIN2), Severe dysplasia(CIN3), Carcinoma *in situ* (CIN3) = CIS, Dysplasia cannot exclude HSIL.

4. AGC-FN：Atypical glandular cells favor neoplasm.

5. ASC-H：Atypical squamous cells cannot exclude HSIL.

6. AIS：Endocervical adenocarcinoma *in situ*.

7. Cancer：含Squamous cell carcinoma, Adenocarcinoma, Other malignant neoplasm.

8. 「接受訪視\*」後續分析如表內「接受訪視後續結果\*」所示。

9. 「非醫囑抹片\*\*」為抹片結果CIN2及以上者未接受切片或治療，後續追蹤醫師亦未交代是否繼續抹片追蹤之個案，其後續分析如表內「非醫囑抹片\*\*(轉介追蹤)」所示。

10. 僅選取抹片判讀日期介於108年1月1日至同年12月31日之個案，取自109年9月29日資料庫。

表7 抹片目的與判讀結果資料分析，民國108年

抹片目的	總計		Normal <sup>1</sup>		ASC-H/AGC-FN <sup>2</sup>		LSIL <sup>3</sup>		HSIL <sup>4</sup>		Cancer <sup>5</sup>		Other <sup>7</sup>		AIS <sup>6</sup>		難以判讀	
	人次	%	人次	%	人次	%	人次	%	人次	%	人次	%	人次	%	人次	%	人次	%
篩檢	2,316,392	97.2	2,224,609	96.0	33,827	1.5	14,501	0.6	6,754	0.3	633	<0.1	222	<0.1	45	<0.1	35,801	1.5
懷疑癌症	10,455	0.4	9,104	87.1	508	4.9	226	2.2	157	1.5	33	0.3	0	0.0	3	<0.1	424	4.1
追蹤	41,730	1.8	37,870	90.8	1,577	3.8	1,015	2.4	412	1.0	49	0.1	6	<0.1	8	<0.1	793	1.9
前次抹片 難以判讀	11,865	0.5	10,705	90.2	250	2.1	77	0.6	46	0.4	4	<0.1	3	<0.1	0	0.0	780	6.6
其他	1,535	0.1	1,412	92.0	44	2.9	19	1.2	11	0.7	3	0.2	0	0.0	0	0.0	46	3.0
不詳	174	<0.1	149	85.6	2	1.1	1	0.6	0	0.0	0	0.0	0	0.0	0	0.0	22	12.6
合計	2,382,151	100.0	2,283,849	95.9	36,208	1.5	15,839	0.7	7,380	0.3	722	<0.1	231	<0.1	56	<0.1	37,866	1.6

- 註： 1. Normal含 Within normal limit, Reactive changes(Inflammation, repair, radiation, and others), Atrophy with inflammation.  
 2. ASC-H/AGC-FN含 Atypical squamous cells of undetermined significance, Atypical squamous cells cannot exclude HSIL, Atypical glandular cells, Atypical glandular cells favor neoplasm.  
 3. LSIL含 Mild dysplasia(CIN1) with koilocytes, Mild dysplasia(CIN1) without koilocytes.  
 4. HSIL含 Moderate dysplasia(CIN2), Severe dysplasia(CIN3), Carcinoma *in situ* (CIN3), Dysplasia cannot exclude HSIL.  
 5. Cancer含 Squamous cell carcinoma, Adenocarcinoma, Other malignant neoplasm.  
 6. AIS為 Endocervical adenocarcinoma *in situ*.  
 7. Other為其他。  
 8. 僅選取判讀日期介於108年1月1日至同年12月31日之個案。

表8 採檢場所別檢體取樣人員與抹片品質判讀結果之分布，民國108年

採檢場所	品質	總片數	抹片檢體取樣人員									
			婦產科醫師		家醫科醫師		助產士		公衛護士		衛生所醫師	
			片數	%	片數	%	片數	%	片數	%	片數	%
非抹片車 或 設站篩檢	良好	1,642,208	1,538,734	76.7	83,639	77.5	6,423	88.7	8,808	64.7	4,604	75.6
	尚可	464,592	435,538	21.7	22,108	20.5	787	10.9	4,711	34.6	1,448	23.8
	難以判讀	33,834	31,558	1.6	2,116	2.0	29	0.4	94	0.7	37	0.6
	合計	2,140,634	2,005,830	93.7	107,863	5.0	7,239	0.3	13,613	0.6	6,089	0.3
抹片車	良好	107,054	58,474	77.8	41,645	74.5	4,625	73.7	995	63.4	1,315	75.9
	尚可	31,333	15,420	20.5	13,316	23.8	1,635	26.1	559	35.6	403	23.3
	難以判讀	2,240	1,249	1.7	950	1.7	12	0.2	15	1.0	14	0.8
	合計	140,627	75,143	53.4	55,911	39.8	6,272	4.5	1,569	1.1	1,732	1.2
設站篩檢	良好	75,040	41,124	73.3	19,707	80.7	10,694	71.3	2,221	59.2	1,294	81.2
	尚可	24,056	13,534	24.1	4,466	18.3	4,275	28.5	1,496	39.9	285	17.9
	難以判讀	1,770	1,453	2.6	236	1.0	31	0.2	35	0.9	15	0.9
	合計	100,866	56,111	55.6	24,409	24.2	15,000	14.9	3,752	3.7	1,594	1.6

註：1. 採檢場所、抹片檢體取樣人員與抹片品質不詳共計24筆之資料不列入計算。

2. 僅選取判讀日期介於108年1月1日至同年12月31日之個案。

表9 支付方式別抹片判讀結果人次之分布，民國108年

支 付 方 式	總 申 報 數		CIN 1		CIN 2		CIN 3		Cancer	
	人 次	%	人 次	%	人 次	%	人 次	%	人 次	%
預防保健+公務預算	2,116,391	90.3	10,815	68.3	982	70.7	4,452	74.3	560	77.6
健保醫療給付	143,039	6.1	3,961	25.0	327	23.6	1,267	21.1	136	18.8
其他(含自費之申報)	34,939	1.5	527	3.3	26	1.9	146	2.4	14	1.9
難以判讀重做	11,296	0.5	53	0.3	4	0.3	17	0.3	4	0.6
自費健康檢查	38,620	1.6	483	3.0	49	3.5	110	1.8	8	1.1
合 計	2,344,285	100.0	15,839	0.7	1,388	0.1	5,992	0.3	722	<0.1

註：1. 難以判讀抹片不列入計算。

2. CIN1：Mild dysplasia with koilocytes, Mild dysplasia without koilocytes.

3. CIN2：Moderate dysplasia.

4. CIN3：Severe dysplasia, Carcinoma *in situ*, Dysplasia cannot exclude HSIL.

5. Cancer：Squamous cell carcinoma, Adenocarcinoma, Other malignant neoplasm.

6. 僅選取判讀日期介於108年1月1日至同年12月31日之個案。

## 伍、年齡別分析

表10 年齡別可判讀抹片閱片結果之分布，民國108年

年齡別	抹片閱片結果																						CIS <sup>12</sup> / Cancer
	總計		Normal <sup>2</sup>		ASCUS <sup>3</sup>		AGC <sup>4</sup>		ASC-H <sup>5</sup>		AGC-FN <sup>6</sup>		LSIL <sup>7</sup>		HSIL <sup>8</sup>		AIS <sup>9</sup>		Cancer <sup>10</sup>		Other <sup>11</sup>		
	人數	%	人數	%	人數	%	人數	%	人數	%	人數	%	人數	%	人數	%	人數	%	人數	%	人數	%	
19歲以下	1,837	0.08	1,707	92.92	62	3.38	0	0.00	0	0.00	0	0.00	56	3.05	12	0.65	0	0.00	0	0.00	0	0.00	-
20-24歲	17,618	0.78	16,717	94.89	376	2.13	12	0.07	11	0.06	0	0.00	430	2.44	71	0.40	1	0.01	0	0.00	0	0.00	-
25-29歲	48,692	2.16	46,542	95.58	951	1.95	31	0.06	69	0.14	4	0.01	842	1.73	243	0.50	5	0.01	2	<0.01	3	0.01	7.0
30-34歲	207,160	9.18	201,207	97.13	2,599	1.25	162	0.08	269	0.13	29	0.01	2,055	0.99	816	0.39	2	<0.01	12	0.01	9	<0.01	4.4
35-39歲	285,379	12.65	277,593	97.27	3,622	1.27	308	0.11	332	0.12	41	0.01	2,396	0.84	1,046	0.37	9	<0.01	22	0.01	10	<0.01	3.6
40-44歲	291,931	12.94	284,346	97.40	3,755	1.29	368	0.13	315	0.11	57	0.02	2,142	0.73	873	0.30	7	<0.01	36	0.01	32	0.01	1.9
45-49歲	293,835	13.02	286,993	97.67	3,542	1.21	386	0.13	255	0.09	55	0.02	1,752	0.60	762	0.26	6	<0.01	44	0.01	40	0.01	1.5
50-54歲	288,170	12.77	281,978	97.85	3,417	1.19	394	0.14	312	0.11	70	0.02	1,326	0.46	579	0.20	5	<0.01	66	0.02	23	0.01	0.9
55-59歲	268,930	11.92	263,727	98.07	2,911	1.08	175	0.07	406	0.15	50	0.02	925	0.34	604	0.22	6	<0.01	99	0.04	27	0.01	0.6
60-64歲	236,956	10.50	232,512	98.12	2,343	0.99	123	0.05	373	0.16	60	0.03	786	0.33	624	0.26	3	<0.01	106	0.04	26	0.01	0.7
65-69歲	194,051	8.60	190,528	98.18	1,751	0.90	87	0.04	331	0.17	38	0.02	605	0.31	594	0.31	5	<0.01	100	0.05	12	0.01	0.9
70歲以上	121,683	5.39	118,750	97.59	1,272	1.05	111	0.09	268	0.22	51	0.04	402	0.33	607	0.50	4	<0.01	200	0.16	18	0.01	0.5
合計	2,256,242	100.00	2,202,600	97.62	26,601	1.18	2,157	0.10	2,941	0.13	455	0.02	13,717	0.61	6,831	0.30	53	<0.01	687	0.03	200	0.01	1.0

註：1. 難以判讀抹片不列入計算。

2. Normal：含 Within normal limit, Reactive changes(Inflammation, repair, radiation, and others), Atrophy with inflammation.

3. ASCUS：Atypical squamous cells of undetermined significance.

4. AGC：Atypical glandular cells.

5. ASC-H：Atypical squamous cells cannot exclude HSIL.

6. AGC-FN：Atypical glandular cells favor neoplasm.

7. LSIL：Low-grade squamous intraepithelial lesion, 含Mild dysplasia(CIN1) with koilocytes, Mild dysplasia(CIN1) without koilocytes.

8. HSIL：High-grade squamous intraepithelial lesion, 含Moderate dysplasia(CIN2), Severe dysplasia(CIN3), Carcinoma *in situ* (CIN3), Dysplasia cannot exclude HSIL.

9. AIS：Endocervical adenocarcinoma *in situ*.

10. Cancer：含 Squamous cell carcinoma, Adenocarcinoma, Other malignant neoplasm.

11. Other為其他。

12. CIS：Carcinoma *in situ*.

13. 僅選取判讀日期介於108年1月1日至同年12月31日之個案。



表11 年齡別可判讀抹片閱片結果人數細分之分布，民國108年

年齡別	總計	抹片閱片結果																	
		01		02		03		04		05		06		07		08		09	
		人數	%	人數	%	人數	%	人數	%	人數	%	人數	%	人數	%	人數	%	人數	%
19歲以下	1,837	601	32.72	1,105	60.15	1	0.05	62	3.38	0	0.00	30	1.63	26	1.42	4	0.22	1	0.05
20-24歲	17,618	6,574	37.31	10,135	57.53	8	0.05	376	2.13	12	0.07	204	1.16	226	1.28	19	0.11	2	0.01
25-29歲	48,692	20,023	41.12	26,487	54.40	32	0.07	951	1.95	31	0.06	411	0.84	431	0.89	54	0.11	39	0.08
30-34歲	207,160	85,025	41.04	116,060	56.02	122	0.06	2,599	1.25	162	0.08	814	0.39	1,241	0.60	195	0.09	142	0.07
35-39歲	285,379	120,992	42.40	156,456	54.82	145	0.05	3,622	1.27	308	0.11	874	0.31	1,522	0.53	236	0.08	204	0.07
40-44歲	291,931	127,864	43.80	156,216	53.51	266	0.09	3,755	1.29	368	0.13	784	0.27	1,358	0.47	186	0.06	176	0.06
45-49歲	293,835	135,616	46.15	149,980	51.04	1,397	0.48	3,542	1.21	386	0.13	665	0.23	1,087	0.37	160	0.05	173	0.06
50-54歲	288,170	133,421	46.30	137,773	47.81	10,784	3.74	3,417	1.19	394	0.14	519	0.18	807	0.28	93	0.03	122	0.04
55-59歲	268,930	124,163	46.17	112,320	41.77	27,244	10.13	2,911	1.08	175	0.07	303	0.11	622	0.23	97	0.04	134	0.05
60-64歲	236,956	112,231	47.36	87,521	36.94	32,760	13.83	2,343	0.99	123	0.05	245	0.10	541	0.23	96	0.04	134	0.06
65-69歲	194,051	93,192	48.02	68,508	35.30	28,828	14.86	1,751	0.90	87	0.04	177	0.09	428	0.22	89	0.05	124	0.06
70歲以上	121,683	57,702	47.42	41,458	34.07	19,590	16.10	1,272	1.05	111	0.09	109	0.09	293	0.24	68	0.06	161	0.13
合計	2,256,242	1,017,404	45.09	1,064,019	47.16	121,177	5.37	26,601	1.18	2,157	0.10	5,135	0.23	8,582	0.38	1,297	0.06	1,412	0.06

表11 年齡別可判讀抹片閱片結果人數細分之分布，民國108年(續1)

年齡別	總計	抹片閱片結果																	
		10		11		12		13		14		15		16		17		18	
		人數	%	人數	%	人數	%	人數	%	人數	%	人數	%	人數	%	人數	%	人數	%
19歲以下	1,837	0	0.00	0	0.00	0	0.00	0	0.00	0	0.00	0	0.00	0	0.00	7	0.38	0	0.00
20-24歲	17,618	1	0.01	0	0.00	0	0.00	0	0.00	0	0.00	0	0.00	11	0.06	49	0.28	1	0.01
25-29歲	48,692	14	0.03	2	<0.01	0	0.00	0	0.00	3	0.01	4	0.01	69	0.14	136	0.28	5	0.01
30-34歲	207,160	53	0.03	7	<0.01	5	<0.01	0	0.00	9	<0.01	29	0.01	269	0.13	426	0.21	2	<0.01
35-39歲	285,379	79	0.03	11	<0.01	10	<0.01	1	<0.01	10	<0.01	41	0.01	332	0.12	527	0.18	9	<0.01
40-44歲	291,931	68	0.02	15	0.01	11	<0.01	10	<0.01	32	0.01	57	0.02	315	0.11	443	0.15	7	<0.01
45-49歲	293,835	64	0.02	23	0.01	13	<0.01	8	<0.01	40	0.01	55	0.02	255	0.09	365	0.12	6	<0.01
50-54歲	288,170	60	0.02	30	0.01	31	0.01	5	<0.01	23	0.01	70	0.02	312	0.11	304	0.11	5	<0.01
55-59歲	268,930	57	0.02	47	0.02	43	0.02	9	<0.01	27	0.01	50	0.02	406	0.15	316	0.12	6	<0.01
60-64歲	236,956	78	0.03	54	0.02	42	0.02	10	<0.01	26	0.01	60	0.03	373	0.16	316	0.13	3	<0.01
65-69歲	194,051	87	0.04	58	0.03	31	0.02	11	0.01	12	0.01	38	0.02	331	0.17	294	0.15	5	<0.01
70歲以上	121,683	102	0.08	129	0.11	54	0.04	17	0.01	18	0.01	51	0.04	268	0.22	276	0.23	4	<0.01
合計	2,256,242	663	0.03	376	0.02	240	0.01	71	<0.01	200	0.01	455	0.02	2,941	0.13	3,459	0.15	53	<0.01

註：1. 難以判讀抹片不列入計算。

2. (01) Within normal limit

(04) Atypical squamous cells undetermined significance

(07) Mild dysplasia(CIN1) without koilocytes

(10) Carcinoma *in situ* (CIN3)

(13) Other malignant neoplasm

(16) Atypical squamous cells cannot exclude HSIL

(02) Inflammation, repair, radiation, and others

(05) Atypical glandular cells

(08) Moderate dysplasia(CIN2)

(11) Squamous cell carcinoma

(14) Other

(17) Dysplasia cannot exclude HSIL

(03) Atrophy with inflammation

(06) Mild dysplasia(CIN1) with koilocytes

(09) Severe dysplasia(CIN3)

(12) Adenocarcinoma

(15) Atypical glandular cells favor neoplasm

(18) Endocervical adenocarcinoma *in situ*

3. 僅選取判讀日期介於108年1月1日至同年12月31日之個案。

表12 年齡別單年抹片申報檢查人數(率)、總抹片數、難以判讀抹片數及抹片陽性人數(率)，民國108年

年齡別	年齡別 婦女人口數 <sup>1</sup>	抹片申報 檢查人數 <sup>2</sup>	抹片申報 參與率(%)	HPV 檢查人數 <sup>3</sup>	抹片+HPV 申報人數	抹片+HPV申 報參與率(%)	總抹片數	難以判讀 抹片數	抹片難以判讀 百分率(%)	抹片 陽性人數 <sup>2</sup>	抹片 陽性率(%)
20-24歲	727,768	18,005	2.5	0	18,005	2.5	19,086	365	1.9	531	2.9
25-29歲	773,555	49,692	6.4	0	49,692	6.4	52,921	1,091	2.1	1,200	2.4
30-34歲	782,296	211,302	27.0	0	211,302	27.0	221,184	4,321	2.0	3,384	1.6
35-39歲	991,358	290,775	29.3	0	290,775	29.3	304,403	5,511	1.8	4,189	1.4
40-44歲	1,002,276	297,198	29.7	2	297,200	29.7	311,643	5,778	1.9	3,831	1.3
45-49歲	904,621	298,487	33.0	1	298,488	33.0	312,858	5,337	1.7	3,291	1.1
50-54歲	920,541	292,115	31.7	0	292,115	31.7	305,706	4,254	1.4	2,774	0.9
55-59歲	933,118	272,331	29.2	0	272,331	29.2	284,632	3,850	1.4	2,282	0.8
60-64歲	856,841	239,700	28.0	0	239,700	28.0	250,006	3,188	1.3	2,087	0.9
65-69歲	723,850	196,333	27.1	0	196,333	27.1	204,485	2,554	1.2	1,770	0.9
70歲以上	1,236,026	123,395	10.0	0	123,395	10.0	129,150	1,862	1.4	1,660	1.3
20歲以上合計	9,852,250	2,289,333	23.2	3	2,289,336	23.2	2,396,074	38,111	1.6	26,999	1.2
30歲以上合計	8,350,927	2,221,636	26.6	3	2,221,639	26.6	2,324,067	36,655	1.6	25,268	1.1
30-69歲合計	7,114,901	2,098,241	29.5	3	2,098,244	29.5	2,194,917	34,793	1.6	23,608	1.1

註：1. 為108年底臺灣年齡別婦女人口數。

2. 身分證字號和出生年月日相同者算同1人，若個案在1年內曾作抹片2次以上，取其抹片閱片結果最嚴重且最早採檢時間者。

3. 個案若於此段時間內曾經作過抹片者不列入計算。

4. 僅選取採檢日期介於108年1月1日至同年12月31日之個案。

表13 年齡別身心障礙婦女單年抹片申報檢查人數(率)、總抹片數、難以判讀抹片數及抹片陽性人數(率)，民國108年

年齡別	年齡別 身心障礙婦女人口數 <sup>1</sup>	抹片申報 檢查人數 <sup>2</sup>	抹片申報 參與率(%)	總抹片數	難以判讀 抹片數	抹片難以判讀 百分率(%)	抹片 陽性人數 <sup>2</sup>	抹片 陽性率(%)
20-24歲	11,348	138	1.2	147	1	0.7	5	3.6
25-29歲	12,780	356	2.8	392	7	1.8	7	2.0
30-34歲	14,121	1,875	13.3	1,997	53	2.7	60	3.2
35-39歲	20,120	3,252	16.2	3,439	69	2.0	51	1.6
40-44歲	23,064	4,526	19.6	4,750	94	2.0	76	1.7
45-49歲	25,982	6,332	24.4	6,662	106	1.6	70	1.1
50-54歲	34,419	8,690	25.2	9,130	116	1.3	79	0.9
55-59歲	47,382	11,339	23.9	11,892	162	1.4	125	1.1
60-64歲	52,106	12,041	23.1	12,586	166	1.3	112	0.9
65-69歲	51,898	11,444	22.1	11,962	167	1.4	138	1.2
70歲以上	209,331	12,804	6.1	13,463	234	1.7	248	1.9
30歲以上合計	478,423	72,303	15.1	75,881	1,167	1.5	959	1.3
30-69歲合計	269,092	59,499	22.1	62,418	933	1.5	711	1.2

註：1. 為108年底齡別身心障礙婦女人口數。

2. 身分證字號和出生年月日相同者算同1人，若個案在1年內曾作抹片2次以上，取其抹片閱片結果最嚴重且最早採檢時間者。

3. 僅選取採檢日期介於108年1月1日至同年12月31日之個案。

表14 年齡別3年抹片申報檢查人數(率)、HPV檢查人數、抹片加HPV申報人數(率)、總抹片數、難以判讀抹片數及抹片陽性人數(率)，民國106至108年

年齡別	年齡別 婦女人口數 <sup>1</sup>	抹片申報 檢查人數 <sup>2</sup>	抹片申報 參與率(%)	HPV 檢查人數 <sup>3</sup>	抹片+HPV 申報人數	抹片+HPV申 報參與率(%)	總抹片數	難以判讀 抹片數	抹片難以判讀 百分率(%)	抹片 陽性人數 <sup>2</sup>	抹片 陽性率(%)
20-24歲	747,078	35,839	4.8	0	35,839	4.8	44,519	860	1.9	1,134	3.2
25-29歲	768,132	105,266	13.7	0	105,266	13.7	138,786	2,708	2.0	2,905	2.8
30-34歲	815,508	374,293	45.9	0	374,293	45.9	565,206	10,279	1.8	7,960	2.1
35-39歲	1,017,209	559,542	55.0	0	559,542	55.0	911,010	16,161	1.8	11,219	2.0
40-44歲	972,195	552,831	56.9	3	552,834	56.9	929,040	16,204	1.7	10,362	1.9
45-49歲	912,359	524,788	57.5	1	524,789	57.5	921,035	15,090	1.6	9,032	1.7
50-54歲	923,919	522,386	56.5	0	522,386	56.5	926,935	12,519	1.4	7,906	1.5
55-59歲	927,932	504,459	54.4	0	504,459	54.4	878,409	11,446	1.3	6,479	1.3
60-64歲	837,079	447,235	53.4	0	447,235	53.4	766,167	9,757	1.3	5,524	1.2
65-69歲	685,621	365,443	53.3	0	365,443	53.3	628,505	7,852	1.2	4,810	1.3
70歲以上	1,175,177	296,537	25.2	0	296,537	25.2	462,103	6,275	1.4	5,061	1.7
20歲以上合計	9,782,209	4,288,619	43.8	4	4,288,623	43.8	7,171,715	109,151	1.5	72,392	1.7
30歲以上合計	8,266,999	4,147,514	50.2	4	4,147,518	50.2	6,988,410	105,583	1.5	68,353	1.6
30-69歲合計	7,091,822	3,850,977	54.3	4	3,850,981	54.3	6,526,307	99,308	1.5	63,292	1.6

註：1. 為107年底臺灣年齡別婦女人口數。

2. 身分證字號和出生年月日相同者算同1人，若個案在3年內曾作抹片2次以上，取其抹片閱片結果最嚴重且最早採檢時間者。

3. 個案若於此段時間內曾經作過抹片者不列入計算。

4. 僅選取採檢日期介於106年1月1日至108年12月31日之個案。

表15 年齡別6年抹片申報檢查人數(率)、HPV檢查人數、抹片加HPV申報人數(率)、總抹片數、難以判讀抹片數及抹片陽性人數(率)，民國103至108年

年齡別	年齡別 婦女人口數 <sup>1</sup>	抹片申報 檢查人數 <sup>2</sup>	抹片申報 參與率(%)	HPV 檢查人數 <sup>3</sup>	抹片+HPV 申報人數	抹片+HPV申 報參與率(%)	總抹片數	難以判讀 抹片數	抹片難以判讀 百分率(%)	抹片 陽性人數 <sup>2</sup>	抹片 陽性率(%)
20-24歲	773,542	43,753	5.7	0	43,753	5.7	59,265	1,142	1.9	1,556	3.6
25-29歲	772,223	142,406	18.4	0	142,406	18.4	220,615	4,268	1.9	4,694	3.3
30-34歲	892,212	435,900	48.9	0	435,900	48.9	845,116	15,532	1.8	11,952	2.7
35-39歲	1,022,480	727,799	71.2	0	727,799	71.2	1,804,634	31,852	1.8	21,699	3.0
40-44歲	930,523	715,838	76.9	2	715,840	76.9	1,860,296	32,023	1.7	19,917	2.8
45-49歲	918,614	647,734	70.5	1	647,735	70.5	1,796,219	29,274	1.6	17,239	2.7
50-54歲	946,932	649,109	68.5	0	649,109	68.5	1,871,865	26,807	1.4	15,966	2.5
55-59歲	895,613	636,935	71.1	0	636,935	71.1	1,815,787	25,088	1.4	14,012	2.2
60-64歲	801,429	565,237	70.5	0	565,237	70.5	1,576,880	22,674	1.4	11,315	2.0
65-69歲	584,539	467,193	79.9	0	467,193	79.9	1,289,191	18,759	1.5	9,336	2.0
70歲以上	1,089,168	519,614	47.7	0	519,614	47.7	1,159,284	18,359	1.6	11,815	2.3
20歲以上合計	9,627,275	5,551,518	57.7	3	5,551,521	57.7	14,299,152	225,778	1.6	139,501	2.5
30歲以上合計	8,081,510	5,365,359	66.4	3	5,365,362	66.4	14,019,272	220,368	1.6	133,251	2.5
30-69歲合計	6,992,342	4,845,745	69.3	3	4,845,748	69.3	12,859,988	202,009	1.6	121,436	2.5

註：1. 為105年底臺灣年齡別婦女人口數。

2. 身分證字號和出生年月日相同者算同1人，若個案在6年內曾作抹片2次以上，取其抹片閱片結果最嚴重且最早採檢時間者。

3. 個案若於此段時間內曾經作過抹片者不列入計算。

4. 僅選取採檢日期介於103年1月1日至108年12月31日之個案。

表16 年齡別不同篩檢間隔檢查史及癌症檢出率之分布，民國108年

受檢時 年齡	總 計	受檢者前次抹片檢查史及癌症檢出率																			
		12(含)個月內				12-36(含)個月				36-60(含)個月				60個月以上				從未參與			
		人數	(%)	癌症	(%)	人數	(%)	癌症	(%)	人數	(%)	癌症	(%)	人數	(%)	癌症	(%)	人數	(%)	癌症	(%)
30-39歲	502,077	108,926	21.7	9	0.1	215,345	42.9	9	<0.1	52,680	10.5	2	<0.1	31,867	6.3	4	0.1	93,259	18.6	10	0.1
40-49歲	595,685	162,173	27.2	11	0.1	285,500	47.9	17	0.1	66,616	11.2	13	0.2	61,736	10.4	16	0.3	19,660	3.3	23	1.2
50-59歲	564,446	160,907	28.5	16	0.1	289,537	51.3	49	0.2	55,385	9.8	18	0.3	50,947	9.0	47	0.9	7,670	1.4	37	4.8
60-69歲	436,033	118,348	27.1	28	0.2	227,336	52.1	44	0.2	43,839	10.1	20	0.5	41,188	9.4	68	1.7	5,322	1.2	48	9.0
70歲以上	123,395	33,820	27.4	23	0.7	52,522	42.6	31	0.6	14,786	12.0	14	0.9	19,632	15.9	94	4.8	2,635	2.1	42	15.9
合 計	2,221,636	584,174	26.3	87	0.1	1,070,240	48.2	150	0.1	233,306	10.5	67	0.3	205,370	9.2	229	1.1	128,546	5.8	160	1.2

註：1. 癌症含Squamous cell carcinoma, Adenocarcinoma, Other malignant neoplasm.

2. 僅選取採檢日期介於108年1月1日至同年12月31日之個案。

表17 年齡別不同篩檢間隔檢查史及高度病變檢出率之分布，民國108年

受檢時 年齡	總 計	受檢者前次抹片檢查史及高度病變檢出率																			
		12(含)個月內				12-36(含)個月				36-60(含)個月				60個月以上				從未參與			
		人數	(%)	高度病變(‰)		人數	(%)	高度病變(‰)		人數	(%)	高度病變(‰)		人數	(%)	高度病變(‰)		人數	(%)	高度病變(‰)	
30-39歲	502,077	108,926	21.7	413	3.8	215,345	42.9	629	2.9	52,680	10.5	191	3.6	31,867	6.3	211	6.6	93,259	18.6	454	4.9
40-49歲	595,685	162,173	27.2	352	2.2	285,500	47.9	644	2.3	66,616	11.2	201	3.0	61,736	10.4	326	5.3	19,660	3.3	145	7.4
50-59歲	564,446	160,907	28.5	280	1.7	289,537	51.3	507	1.8	55,385	9.8	131	2.4	50,947	9.0	228	4.5	7,670	1.4	59	7.7
60-69歲	436,033	118,348	27.1	306	2.6	227,336	52.1	526	2.3	43,839	10.1	120	2.7	41,188	9.4	226	5.5	5,322	1.2	57	10.7
70歲以上	123,395	33,820	27.4	128	3.8	52,522	42.6	180	3.4	14,786	12.0	73	4.9	19,632	15.9	182	9.3	2,635	2.1	52	19.7
合 計	2,221,636	584,174	26.3	1,479	2.5	1,070,240	48.2	2,486	2.3	233,306	10.5	716	3.1	205,370	9.2	1,173	5.7	128,546	5.8	767	6.0

註：1. 高度病變含Moderate dysplasia(CIN2), Severe dysplasia(CIN3), Carcinoma in situ (CIN3), Dysplasia cannot exclude HSIL, Endocervical adenocarcinoma in situ.

2. 僅選取採檢日期介於108年1月1日至同年12月31日之個案。

表18 身心障礙婦女障礙等級年齡別單年抹片申報參與率分布，民國108年

年齡別	障礙等級								
	未達列等標準			輕度			中度		
	身心障礙 婦女人口數 <sup>1</sup>	申報檢 查人數 <sup>2</sup>	申報參 與率(%)	身心障礙 婦女人口數 <sup>1</sup>	申報檢 查人數 <sup>2</sup>	申報參 與率(%)	身心障礙 婦女人口數 <sup>1</sup>	申報檢 查人數 <sup>2</sup>	申報參 與率(%)
20-29歲	0	0	0.00	10,106	300	2.97	8,355	126	1.51
30-39歲	0	0	0.00	13,033	2,545	19.53	12,174	1,675	13.76
40-39歲	0	0	0.00	17,121	4,861	28.39	18,033	3,897	21.61
50-59歲	0	0	0.00	30,068	9,097	30.25	28,185	6,720	23.84
60-69歲	0	0	0.00	39,657	11,508	29.02	31,793	6,928	21.79
70-79歲	0	0	0.00	37,258	5,093	13.67	27,821	2,523	9.07
80歲以上	0	0	0.00	39,729	1,559	3.92	35,727	977	2.73
30歲以上	0	0	0.00	176,866	34,663	19.60	153,733	22,720	14.78
30-69歲	0	0	0.00	99,879	28,011	28.04	90,185	19,220	21.31

年齡別	障礙等級								
	重度			極重度			總計		
	身心障礙 婦女人口數 <sup>1</sup>	申報檢 查人數 <sup>2</sup>	申報參 與率(%)	身心障礙 婦女人口數 <sup>1</sup>	申報檢 查人數 <sup>2</sup>	申報參 與率(%)	身心障礙 婦女人口數 <sup>1</sup>	申報檢 查人數 <sup>2</sup>	申報參 與率(%)
20-29歲	3,909	52	1.33	1,758	16	0.91	24,128	494	2.05
30-39歲	5,608	571	10.18	3,426	336	9.81	34,241	5,127	14.97
40-39歲	7,850	1,199	15.27	6,042	901	14.91	49,046	10,858	22.14
50-59歲	13,073	2,365	18.09	10,475	1,847	17.63	81,801	20,029	24.49
60-69歲	16,533	2,656	16.06	16,021	2,393	14.94	104,004	23,485	22.58
70-79歲	15,692	1,008	6.42	12,972	807	6.22	93,743	9,431	10.06
80歲以上	26,846	545	2.03	13,286	292	2.20	115,588	3,373	2.92
30歲以上	85,602	8,344	9.75	62,222	6,576	10.57	478,423	72,303	15.11
30-69歲	43,064	6,791	15.77	35,964	5,477	15.23	269,092	59,499	22.11

註：1. 身心障礙婦女人口數：為108年底臺灣身心障礙婦女人口數。

2. 申報檢查人數：身分證字號和出生年月日相同者算同1人，若個案在1年內曾作抹片2次以上，取其抹片閱片結果最嚴重且最早採檢時間者。

3. 僅選取採檢日期介於108年1月1日至同年12月31日之個案。



陸、縣市別、  
鄉鎮市區別  
分析

表19 30歲以上(30-69歲)婦女縣市別單年抹片申報檢查人數、申報參與率、陽性人數及陽性率，  
民國108年

縣市別	30歲以上(30-69歲) 婦女人口數 <sup>1</sup>		30歲以上(30-69歲) 申報檢查人數 <sup>2</sup>		30歲以上(30-69歲) 申報參與率(%)		30歲以上(30-69歲) 陽性人數 <sup>3</sup>		30歲以上(30-69歲) 陽性率(%)	
臺北市	1,014,613	(845,122)	261,588	(242,558)	25.8	(28.7)	3,042	(2,840)	1.2	(1.2)
臺中市	969,314	(850,456)	269,505	(259,023)	27.8	(30.5)	3,819	(3,624)	1.4	(1.4)
臺南市	672,448	(568,621)	187,988	(176,613)	28.0	(31.1)	1,923	(1,778)	1.0	(1.0)
高雄市	1,003,758	(859,015)	275,116	(257,873)	27.4	(30.0)	2,525	(2,321)	0.9	(0.9)
基隆市	133,276	(112,613)	36,977	(34,661)	27.7	(30.8)	329	(303)	0.9	(0.9)
新竹市	151,509	(131,629)	38,053	(36,804)	25.1	(28.0)	517	(497)	1.4	(1.4)
嘉義市	95,116	(79,924)	27,025	(24,939)	28.4	(31.2)	231	(211)	0.9	(0.8)
新北市	1,467,835	(1,284,685)	412,713	(394,778)	28.1	(30.7)	4,464	(4,256)	1.1	(1.1)
桃園市	757,812	(670,408)	198,363	(190,404)	26.2	(28.4)	2,187	(2,083)	1.1	(1.1)
新竹縣	180,869	(155,798)	46,462	(44,960)	25.7	(28.9)	674	(634)	1.5	(1.4)
宜蘭縣	156,792	(129,488)	42,070	(39,446)	26.8	(30.5)	384	(347)	0.9	(0.9)
苗栗縣	182,554	(150,021)	43,589	(41,171)	23.9	(27.4)	711	(663)	1.6	(1.6)
彰化縣	427,528	(353,210)	115,495	(108,245)	27.0	(30.6)	1,442	(1,327)	1.2	(1.2)
南投縣	170,222	(138,377)	40,132	(36,944)	23.6	(26.7)	432	(390)	1.1	(1.1)
雲林縣	231,733	(182,413)	55,104	(49,998)	23.8	(27.4)	742	(661)	1.3	(1.3)
嘉義縣	174,678	(136,542)	44,193	(40,057)	25.3	(29.3)	501	(438)	1.1	(1.1)
屏東縣	285,589	(236,588)	68,534	(64,574)	24.0	(27.3)	749	(692)	1.1	(1.1)
澎湖縣	35,635	(29,281)	6,328	(6,015)	17.8	(20.5)	62	(60)	1.0	(1.0)
花蓮縣	112,910	(93,735)	27,956	(26,192)	24.8	(27.9)	273	(246)	1.0	(0.9)
臺東縣	73,610	(60,481)	15,292	(14,460)	20.8	(23.9)	181	(165)	1.2	(1.1)
金門縣	49,380	(43,226)	6,866	(6,351)	13.9	(14.7)	55	(48)	0.8	(0.8)
連江縣	3,746	(3,268)	835	(794)	22.3	(24.3)	10	(9)	1.2	(1.1)
合計 <sup>4</sup>	8,350,927	(7,114,901)	2,220,184	(2,096,860)	26.6	(29.5)	25,253	(23,593)	1.1	(1.1)

註：1. 為108年底臺灣婦女人口數。

2. 申報檢查人數：身分證字號和出生年月日相同者算同1人，若個案在1年內曾作抹片2次以上，取其抹片閱片結果最嚴重且最早採檢時間者。

3. 陽性人數：身分證字號和出生年月日相同者算同1人，若個案在1年內曾作抹片2次以上，取其抹片閱片結果最嚴重且最早採檢時間者。

4. 現住址填外籍或不詳者不列入計算。

5. 僅選取採檢日期介於108年1月1日至同年12月31日之個案。

表20 30歲以上(30-69歲)身心障礙婦女縣市別單年抹片申報檢查人數、申報參與率、陽性人數及陽性率，  
民國108年

縣市別	30歲以上(30-69歲) 身心障礙婦女人口數 <sup>1</sup>		30歲以上(30-69歲) 申報檢查人數 <sup>2</sup>		30歲以上(30-69歲) 申報參與率(%)		30歲以上(30-69歲) 陽性人數 <sup>3</sup>		30歲以上(30-69歲) 陽性率(%)	
臺北市	51,203	(27,787)	6,380	(4,820)	12.5	(17.3)	69	(42)	1.1	(0.9)
臺中市	49,126	(30,474)	7,755	(6,631)	15.8	(21.8)	117	(95)	1.5	(1.4)
臺南市	40,626	(22,202)	6,194	(5,042)	15.2	(22.7)	92	(61)	1.5	(1.2)
高雄市	58,658	(36,289)	9,956	(8,172)	17.0	(22.5)	124	(95)	1.2	(1.2)
基隆市	8,776	(5,326)	1,493	(1,222)	17.0	(22.9)	14	(11)	0.9	(0.9)
新竹市	6,621	(3,967)	776	(682)	11.7	(17.2)	9	(8)	1.2	(1.2)
嘉義市	6,424	(3,575)	1,038	(811)	16.2	(22.7)	10	(4)	1.0	(0.5)
新北市	66,791	(42,623)	10,615	(9,115)	15.9	(21.4)	128	(104)	1.2	(1.1)
桃園市	32,225	(20,708)	4,916	(4,274)	15.3	(20.6)	77	(63)	1.6	(1.5)
新竹縣	8,408	(4,728)	932	(799)	11.1	(16.9)	15	(11)	1.6	(1.4)
宜蘭縣	13,456	(7,369)	2,209	(1,788)	16.4	(24.3)	24	(17)	1.1	(1.0)
苗栗縣	13,318	(6,832)	1,656	(1,326)	12.4	(19.4)	28	(19)	1.7	(1.4)
彰化縣	26,719	(14,961)	4,080	(3,343)	15.3	(22.3)	58	(39)	1.4	(1.2)
南投縣	13,615	(7,150)	1,981	(1,507)	14.6	(21.1)	21	(11)	1.1	(0.7)
雲林縣	21,012	(10,069)	2,877	(2,125)	13.7	(21.1)	53	(38)	1.8	(1.8)
嘉義縣	15,922	(7,630)	2,351	(1,795)	14.8	(23.5)	29	(22)	1.2	(1.2)
屏東縣	20,671	(12,157)	3,081	(2,688)	14.9	(22.1)	43	(37)	1.4	(1.4)
澎湖縣	2,592	(1,418)	307	(268)	11.8	(18.9)	4	(3)	1.3	(1.1)
花蓮縣	10,633	(6,254)	2,436	(2,017)	22.9	(32.3)	26	(19)	1.1	(0.9)
臺東縣	6,369	(3,683)	875	(752)	13.7	(20.4)	15	(10)	1.7	(1.3)
金門縣	2,441	(1,302)	365	(295)	15.0	(22.7)	2	(2)	0.5	(0.7)
連江縣	161	(87)	28	(25)	17.4	(28.7)	1	(0)	3.6	(0.0)
合計 <sup>4</sup>	475,767	(276,591)	72,301	(59,497)	15.2	(21.5)	959	(711)	1.3	(1.2)

註：1. 為108年身心障礙婦女人口數。

2. 申報檢查人數：身分證字號和出生年月日相同者算同1人，若個案在1年內曾作抹片2次以上，取其抹片閱片結果最嚴重且最早採檢時間者。

3. 陽性人數：身分證字號和出生年月日相同者算同1人，若個案在1年內曾作抹片2次以上，取其抹片閱片結果最嚴重且最早採檢時間者。

4. 現住址填外籍或不詳者不列入計算。

5. 僅選取採檢日期介於108年1月1日至同年12月31日之個案。

表21 30歲以上(30-69歲)婦女縣市別3年抹片申報檢查人數、申報參與率、陽性人數及陽性率，  
民國106至108年

縣市別	30歲以上(30-69歲) 婦女人口數 <sup>1</sup>		30歲以上(30-69歲) 申報檢查人數 <sup>2</sup>		30歲以上(30-69歲) 申報參與率(%)		30歲以上(30-69歲) 陽性人數 <sup>3</sup>		30歲以上(30-69歲) 陽性率(%)	
	臺北市	1,015,063	(854,599)	500,913	(457,159)	49.3	(53.5)	8,080	(7,482)	1.6
臺中市	954,757	(842,632)	496,996	(470,553)	52.1	(55.8)	10,708	(10,159)	2.2	(2.2)
臺南市	666,902	(566,922)	338,126	(311,726)	50.7	(55.0)	5,181	(4,699)	1.5	(1.5)
高雄市	994,552	(858,140)	498,095	(459,073)	50.1	(53.5)	6,858	(6,255)	1.4	(1.4)
基隆市	132,367	(112,762)	67,592	(62,151)	51.1	(55.1)	940	(853)	1.4	(1.4)
新竹市	149,346	(130,394)	74,764	(71,120)	50.1	(54.5)	1,357	(1,300)	1.8	(1.8)
嘉義市	94,522	(80,021)	47,230	(42,855)	50.0	(53.6)	623	(567)	1.3	(1.3)
新北市	1,444,694	(1,275,349)	782,108	(736,245)	54.1	(57.7)	12,161	(11,468)	1.6	(1.6)
桃園市	739,941	(658,986)	379,287	(359,126)	51.3	(54.5)	5,701	(5,350)	1.5	(1.5)
新竹縣	177,445	(153,151)	89,037	(84,953)	50.2	(55.5)	1,729	(1,621)	1.9	(1.9)
宜蘭縣	155,682	(129,116)	76,268	(70,252)	49.0	(54.4)	1,029	(918)	1.3	(1.3)
苗栗縣	181,725	(149,931)	80,882	(74,863)	44.5	(49.9)	1,807	(1,659)	2.2	(2.2)
彰化縣	424,958	(352,893)	218,007	(201,464)	51.3	(57.1)	4,337	(3,966)	2.0	(2.0)
南投縣	169,818	(138,781)	76,459	(68,535)	45.0	(49.4)	1,241	(1,106)	1.6	(1.6)
雲林縣	231,690	(183,134)	100,936	(89,389)	43.6	(48.8)	1,990	(1,762)	2.0	(2.0)
嘉義縣	174,831	(137,277)	80,992	(71,223)	46.3	(51.9)	1,188	(1,019)	1.5	(1.4)
屏東縣	285,010	(237,625)	127,931	(117,693)	44.9	(49.5)	1,847	(1,684)	1.4	(1.4)
澎湖縣	35,236	(29,050)	11,907	(11,017)	33.8	(37.9)	159	(147)	1.3	(1.3)
花蓮縣	112,403	(94,028)	52,514	(48,001)	46.7	(51.0)	727	(649)	1.4	(1.4)
臺東縣	73,663	(60,986)	31,134	(28,597)	42.3	(46.9)	464	(418)	1.5	(1.5)
金門縣	48,633	(42,734)	11,088	(10,079)	22.8	(23.6)	154	(141)	1.4	(1.4)
連江縣	3,761	(3,311)	1,370	(1,270)	36.4	(38.4)	27	(25)	2.0	(2.0)
合計 <sup>4</sup>	8,266,999	(7,091,822)	4,143,636	(3,847,344)	50.1	(54.3)	68,308	(63,248)	1.6	(1.6)

註：1. 為107年底臺灣婦女人口數。

2. 申報檢查人數：身分證字號和出生年月日相同者算同1人，若個案在3年內曾作抹片2次以上，取其抹片閱片結果最嚴重且最早採檢時間者。

3. 陽性人數：身分證字號和出生年月日相同者算同1人，若個案在3年內曾作抹片2次以上，取其抹片閱片結果最嚴重且最早採檢時間者。

4. 現住址填外籍或不詳者不列入計算。

5. 僅選取採檢日期介於106年1月1日至108年12月31日之個案。

表22 30歲以上(30-69歲)婦女縣市別6年抹片申報檢查人數、申報參與率、陽性人數及陽性率，  
民國103至108年

縣市別	30歲以上(30-69歲) 婦女人口數 <sup>1</sup>		30歲以上(30-69歲) 申報檢查人數 <sup>2</sup>		30歲以上(30-69歲) 申報參與率(%)		30歲以上(30-69歲) 陽性人數 <sup>3</sup>		30歲以上(30-69歲) 陽性率(%)	
臺北市	1,008,310	(860,744)	659,541	(586,938)	65.4	(68.2)	15,349	(14,070)	2.3	(2.4)
臺中市	921,995	(819,564)	638,156	(590,433)	69.2	(72.0)	21,272	(19,950)	3.3	(3.4)
臺南市	653,869	(559,549)	430,927	(385,062)	65.9	(68.8)	9,821	(8,718)	2.3	(2.3)
高雄市	976,103	(852,190)	637,658	(572,822)	65.3	(67.2)	13,496	(12,199)	2.1	(2.1)
基隆市	130,235	(111,996)	85,719	(76,657)	65.8	(68.4)	1,876	(1,690)	2.2	(2.2)
新竹市	144,506	(127,004)	102,177	(94,868)	70.7	(74.7)	2,517	(2,354)	2.5	(2.5)
嘉義市	93,066	(79,590)	60,821	(53,579)	65.4	(67.3)	1,199	(1,067)	2.0	(2.0)
新北市	1,405,073	(1,255,912)	1,016,497	(935,795)	72.3	(74.5)	24,037	(22,361)	2.4	(2.4)
桃園市	700,513	(628,600)	483,973	(448,318)	69.1	(71.3)	10,537	(9,676)	2.2	(2.2)
新竹縣	171,478	(148,041)	111,456	(103,282)	65.0	(69.8)	3,032	(2,795)	2.7	(2.7)
宜蘭縣	153,207	(127,433)	97,889	(87,072)	63.9	(68.3)	2,437	(2,141)	2.5	(2.5)
苗栗縣	180,401	(149,473)	107,503	(95,977)	59.6	(64.2)	3,312	(2,983)	3.1	(3.1)
彰化縣	418,950	(349,597)	274,720	(245,346)	65.6	(70.2)	8,464	(7,608)	3.1	(3.1)
南投縣	168,700	(138,605)	100,914	(86,782)	59.8	(62.6)	2,816	(2,411)	2.8	(2.8)
雲林縣	230,243	(182,605)	132,457	(112,663)	57.5	(61.7)	3,699	(3,217)	2.8	(2.9)
嘉義縣	174,192	(137,356)	106,499	(88,914)	61.1	(64.7)	2,288	(1,902)	2.1	(2.1)
屏東縣	282,760	(237,609)	169,294	(149,570)	59.9	(62.9)	3,716	(3,295)	2.2	(2.2)
澎湖縣	34,286	(28,288)	15,500	(13,837)	45.2	(48.9)	312	(287)	2.0	(2.1)
花蓮縣	111,146	(93,731)	70,331	(61,859)	63.3	(66.0)	1,716	(1,509)	2.4	(2.4)
臺東縣	72,947	(60,881)	41,531	(36,362)	56.9	(59.7)	912	(797)	2.2	(2.2)
金門縣	45,982	(40,406)	13,376	(11,801)	29.1	(29.2)	297	(264)	2.2	(2.2)
連江縣	3,548	(3,168)	1,646	(1,497)	46.4	(47.3)	49	(47)	3.0	(3.1)
合計 <sup>4</sup>	8,081,510	(6,992,342)	5,358,585	(4,839,434)	66.3	(69.2)	133,154	(121,341)	2.5	(2.5)

註：1. 為105年底臺灣婦女人口數。

2. 申報檢查人數：身分證字號和出生年月日相同者算同1人，若個案在3年內曾作抹片2次以上，取其抹片閱片結果最嚴重且最早採檢時間者。

3. 陽性人數：身分證字號和出生年月日相同者算同1人，若個案在3年內曾作抹片2次以上，取其抹片閱片結果最嚴重且最早採檢時間者。

4. 現住址填外籍或不詳者不列入計算。

5. 僅選取採檢日期介於103年1月1日至108年12月31日之個案。

表23 縣市別年齡別單年抹片申報參與率分布，民國108年

縣市別	採 檢 時 年 齡											
	總計(20歲以上)			20-24歲			25-29歲			30-34歲		
	婦女 人口數 <sup>1</sup>	申報檢 查人數 <sup>2</sup>	申報參 與率(%)	婦女 人口數 <sup>1</sup>	申報檢 查人數 <sup>2</sup>	申報參 與率(%)	婦女 人口數 <sup>1</sup>	申報檢 查人數 <sup>2</sup>	申報參 與率(%)	婦女 人口數 <sup>1</sup>	申報檢 查人數 <sup>2</sup>	申報參 與率(%)
臺北市	1,156,900	268,781	23.2	67,674	1,662	2.5	74,613	5,531	7.4	89,091	25,542	28.7
臺中市	1,161,326	280,169	24.1	93,310	2,824	3.0	98,702	7,840	7.9	100,187	28,019	28.0
臺南市	788,797	194,339	24.6	55,420	1,559	2.8	60,929	4,792	7.9	62,698	16,862	26.9
高雄市	1,177,174	282,184	24.0	83,837	2,225	2.7	89,579	4,843	5.4	89,913	24,064	26.8
基隆市	157,512	37,735	24.0	11,760	212	1.8	12,476	546	4.4	11,067	2,906	26.3
新竹市	178,127	39,120	22.0	13,139	233	1.8	13,479	834	6.2	14,588	3,884	26.6
嘉義市	112,958	27,800	24.6	9,155	221	2.4	8,687	554	6.4	8,347	2,052	24.6
新北市	1,722,712	420,207	24.4	121,453	1,694	1.4	133,424	5,800	4.3	134,980	41,053	30.4
桃園市	910,041	204,700	22.5	73,380	1,543	2.1	78,849	4,794	6.1	81,313	20,465	25.2
新竹縣	216,271	47,836	22.1	17,687	316	1.8	17,715	1,058	6.0	17,614	5,652	32.1
宜蘭縣	187,418	43,474	23.2	14,897	359	2.4	15,729	1,045	6.6	13,970	3,952	28.3
苗栗縣	217,584	44,828	20.6	17,190	315	1.8	17,840	924	5.2	16,960	4,554	26.9
彰化縣	512,695	120,882	23.6	41,530	1,455	3.5	43,637	3,932	9.0	43,526	11,360	26.1
南投縣	202,890	41,755	20.6	16,167	461	2.9	16,501	1,162	7.0	14,576	3,164	21.7
雲林縣	273,364	58,389	21.4	21,329	1,153	5.4	20,302	2,132	10.5	20,020	4,687	23.4
嘉義縣	206,632	45,698	22.1	15,932	458	2.9	16,022	1,047	6.5	14,010	3,081	22.0
屏東縣	339,387	69,520	20.5	26,524	284	1.1	27,274	702	2.6	24,702	5,143	20.8
澎湖縣	43,021	6,418	14.9	3,771	26	0.7	3,615	64	1.8	3,602	321	8.9
花蓮縣	134,382	30,176	22.5	10,540	720	6.8	10,932	1,500	13.7	9,570	2,607	27.2
臺東縣	87,620	15,801	18.0	7,085	144	2.0	6,925	365	5.3	6,070	1,225	20.2
金門縣	60,828	7,164	11.8	5,604	129	2.3	5,844	169	2.9	5,089	568	11.2
連江縣	4,611	856	18.6	384	5	1.3	481	16	3.3	403	55	13.6
合 計	9,852,250	2,287,832	23.2	727,768	17,998	2.5	773,555	49,650	6.4	782,296	211,216	27.0

表23 縣市別年齡別單年抹片申報參與率分布，民國108年(續1)

縣市別	採 檢 時 年 齡											
	35-39歲			40-44歲			45-49歲			50-54歲		
	婦女 人口數 <sup>1</sup>	申報檢 查人數 <sup>2</sup>	申報參 與率(%)	婦女 人口數 <sup>1</sup>	申報檢 查人數 <sup>2</sup>	申報參 與率(%)	婦女 人口數 <sup>1</sup>	申報檢 查人數 <sup>2</sup>	申報參 與率(%)	婦女 人口數 <sup>1</sup>	申報檢 查人數 <sup>2</sup>	申報參 與率(%)
臺北市	119,194	32,885	27.6	118,014	32,898	27.9	104,955	34,202	32.6	105,795	33,396	31.6
臺中市	124,569	36,992	29.7	122,548	37,102	30.3	110,060	38,298	34.8	111,576	37,158	33.3
臺南市	79,758	23,539	29.5	78,968	24,131	30.6	70,329	24,467	34.8	74,310	25,613	34.5
高雄市	114,678	33,672	29.4	121,126	35,973	29.7	110,962	36,817	33.2	110,198	35,692	32.4
基隆市	13,040	4,178	32.0	14,343	4,400	30.7	14,387	4,806	33.4	15,509	5,099	32.9
新竹市	21,328	5,959	27.9	21,737	5,916	27.2	17,732	5,462	30.8	16,391	5,055	30.8
嘉義市	10,645	3,269	30.7	11,482	3,733	32.5	10,742	3,718	34.6	10,917	3,665	33.6
新北市	172,184	56,470	32.8	179,545	57,018	31.8	161,754	55,371	34.2	167,738	54,221	32.3
桃園市	103,017	28,129	27.3	98,805	27,915	28.3	87,327	27,814	31.9	85,689	26,778	31.3
新竹縣	24,821	7,881	31.8	26,027	7,537	29.0	22,044	6,992	31.7	19,823	5,815	29.3
宜蘭縣	16,725	5,336	31.9	17,086	5,517	32.3	16,726	5,704	34.1	17,484	5,560	31.8
苗栗縣	21,388	6,169	28.8	20,762	6,124	29.5	18,575	5,907	31.8	19,011	5,451	28.7
彰化縣	51,429	15,859	30.8	49,142	15,938	32.4	42,284	14,512	34.3	43,577	14,189	32.6
南投縣	17,205	4,548	26.4	17,438	4,682	26.8	16,995	5,172	30.4	18,774	5,435	28.9
雲林縣	25,352	7,123	28.1	26,507	7,480	28.2	23,017	6,941	30.2	23,143	6,526	28.2
嘉義縣	17,238	4,764	27.6	17,896	5,280	29.5	17,387	5,575	32.1	18,397	5,769	31.4
屏東縣	29,595	7,422	25.1	30,996	8,417	27.2	29,549	8,977	30.4	31,517	9,252	29.4
澎湖縣	4,167	613	14.7	4,062	716	17.6	3,706	902	24.3	3,738	904	24.2
花蓮縣	11,779	3,346	28.4	12,279	3,528	28.7	12,352	3,693	29.9	12,228	3,435	28.1
臺東縣	7,495	1,626	21.7	7,840	1,805	23.0	8,051	2,109	26.2	8,122	2,051	25.3
金門縣	5,291	765	14.5	5,229	791	15.1	5,253	683	13.0	6,198	713	11.5
連江縣	460	80	17.4	444	110	24.8	434	149	34.3	406	110	27.1
合 計	991,358	290,625	29.3	1,002,276	297,011	29.6	904,621	298,271	33.0	920,541	291,887	31.7

表23 縣市別年齡別單年抹片申報參與率分布，民國108年(續2)

縣市別	採檢時年齡											
	55-59歲			60-64歲			65-69歲			70歲以上		
	婦女 人口數 <sup>1</sup>	申報檢 查人數 <sup>2</sup>	申報參 與率(%)	婦女 人口數 <sup>1</sup>	申報檢 查人數 <sup>2</sup>	申報參 與率(%)	婦女 人口數 <sup>1</sup>	申報檢 查人數 <sup>2</sup>	申報參 與率(%)	婦女 人口數 <sup>1</sup>	申報檢 查人數 <sup>2</sup>	申報參 與率(%)
臺北市	106,949	30,996	29.0	105,483	28,339	26.9	95,641	24,300	25.4	169,491	19,030	11.2
臺中市	108,896	32,925	30.2	94,726	27,286	28.8	77,894	21,243	27.3	118,858	10,482	8.8
臺南市	77,151	24,140	31.3	69,167	20,988	30.3	56,240	16,873	30.0	103,827	11,375	11.0
高雄市	111,626	33,798	30.3	106,573	31,153	29.2	93,939	26,704	28.4	144,743	17,243	11.9
基隆市	16,191	5,081	31.4	15,286	4,507	29.5	12,790	3,684	28.8	20,663	2,316	11.2
新竹市	15,014	4,222	28.1	13,461	3,587	26.6	11,378	2,719	23.9	19,880	1,249	6.3
嘉義市	10,474	3,330	31.8	9,324	2,923	31.3	7,993	2,249	28.1	15,192	2,086	13.7
新北市	173,337	50,768	29.3	161,587	44,566	27.6	133,560	35,311	26.4	183,150	17,935	9.8
桃園市	82,508	23,889	29.0	71,882	20,128	28.0	59,867	15,286	25.5	87,404	7,959	9.1
新竹縣	18,325	4,817	26.3	15,041	3,584	23.8	12,103	2,682	22.2	25,071	1,502	6.0
宜蘭縣	18,117	5,266	29.1	16,238	4,428	27.3	13,142	3,683	28.0	27,304	2,624	9.6
苗栗縣	20,257	5,154	25.4	18,015	4,358	24.2	15,053	3,454	22.9	32,533	2,418	7.4
彰化縣	46,090	13,992	30.4	41,877	12,057	28.8	35,285	10,338	29.3	74,318	7,250	9.8
南投縣	20,171	5,403	26.8	18,280	4,620	25.3	14,938	3,920	26.2	31,845	3,188	10.0
雲林縣	23,456	6,134	26.2	21,836	5,769	26.4	19,082	5,338	28.0	49,320	5,106	10.4
嘉義縣	19,175	5,657	29.5	17,295	5,171	29.9	15,144	4,760	31.4	38,136	4,136	10.8
屏東縣	33,171	9,239	27.9	31,072	8,737	28.1	25,986	7,387	28.4	49,001	3,960	8.1
澎湖縣	3,740	916	24.5	3,302	871	26.4	2,964	772	26.0	6,354	313	4.9
花蓮縣	12,960	3,368	26.0	12,455	3,379	27.1	10,112	2,836	28.0	19,175	1,764	9.2
臺東縣	8,388	1,998	23.8	7,828	1,951	24.9	6,687	1,695	25.3	13,129	832	6.3
金門縣	6,688	898	13.4	5,674	991	17.5	3,804	942	24.8	6,154	515	8.4
連江縣	434	106	24.4	439	131	29.8	248	53	21.4	478	41	8.6
合計	933,118	272,097	29.2	856,841	239,524	28.0	723,850	196,229	27.1	1,236,026	123,324	10.0

註：1. 婦女人口數：為108年底臺灣婦女人口數（5歲分層）。

2. 申報檢查人數：身分證字號和出生年月日相同者算同1人，若個案在1年內曾作抹片2次以上，取其抹片閱片結果最嚴重且最早採檢時間者。

3. 現住址填外籍或不詳者不列入計算。

4. 僅選取採檢日期介於108年1月1日至同年12月31日之個案。



表24 縣市別6年以上未篩婦女參與抹片篩檢年齡分布，民國108年

縣市別	總計		36-39歲		40-44歲		45-49歲		50-54歲		55-59歲		60-64歲		65-69歲		70歲以上	
	人數	%	人數	%	人數	%	人數	%	人數	%	人數	%	人數	%	人數	%	人數	%
臺北市	20,198	5.4	2,797	9.0	3,152	8.1	3,258	8.7	2,591	6.8	2,164	5.5	2,022	5.0	1,972	4.9	2,242	2.1
臺中市	18,358	5.8	2,909	8.5	3,332	8.0	3,106	8.6	2,350	6.9	1,948	5.7	1,712	5.4	1,494	5.2	1,507	2.0
臺南市	12,380	5.6	1,858	8.2	2,111	7.7	1,959	8.6	1,577	7.1	1,391	5.9	1,288	5.9	1,003	5.3	1,193	2.0
高雄市	19,572	5.8	2,694	8.3	3,229	7.6	3,235	8.5	2,347	6.7	2,034	5.8	2,090	5.9	1,875	5.6	2,068	2.5
基隆市	2,312	5.2	291	8.0	395	8.5	395	8.5	277	6.1	260	5.4	221	4.5	196	4.4	277	2.2
新竹市	3,133	5.9	585	9.3	673	8.6	625	10.0	390	7.3	278	5.6	218	4.8	191	4.4	173	1.3
嘉義市	1,817	5.7	291	9.8	273	7.4	270	8.0	239	7.1	181	5.6	187	5.8	164	5.4	212	2.4
新北市	26,620	5.6	3,939	8.4	4,711	7.9	4,474	8.5	3,463	6.6	2,977	5.6	2,749	5.2	2,267	4.8	2,040	1.9
桃園市	14,443	6.1	2,629	9.6	2,701	8.4	2,460	8.6	1,907	7.3	1,452	5.8	1,251	5.5	1,017	4.9	1,026	1.9
新竹縣	3,502	5.9	654	9.5	767	8.8	714	9.8	417	7.0	290	5.3	223	4.7	181	4.3	256	1.6
宜蘭縣	2,896	5.8	345	8.5	446	9.0	419	8.8	364	7.5	316	6.3	338	6.8	259	6.1	409	2.4
苗栗縣	3,479	5.3	499	8.1	590	8.1	538	8.7	429	7.1	381	5.8	324	5.4	285	5.1	433	2.0
彰化縣	6,931	5.3	1,154	8.5	1,128	7.5	885	7.6	715	6.3	741	6.2	680	5.9	643	6.2	985	2.2
南投縣	3,300	5.7	410	8.0	432	7.0	452	8.1	447	7.6	375	6.0	387	6.5	336	6.6	461	2.5
雲林縣	3,984	5.1	532	7.7	641	7.6	519	7.4	440	6.5	431	6.3	413	6.2	359	5.9	649	2.2
嘉義縣	3,067	5.6	403	8.1	495	8.6	428	8.4	367	7.5	332	6.7	323	7.0	295	7.4	424	2.1
屏東縣	4,365	4.6	619	7.1	756	7.1	683	7.4	532	5.9	504	5.3	455	4.9	360	4.5	456	1.5
澎湖縣	520	4.6	88	8.0	95	7.3	84	7.6	52	5.0	52	5.6	42	4.9	49	6.4	58	1.3
花蓮縣	2,200	5.8	313	9.6	341	8.3	358	9.0	274	7.0	239	5.8	241	6.1	209	6.4	225	2.0
臺東縣	1,382	5.6	195	8.9	207	7.6	247	9.3	196	7.7	147	5.9	127	5.4	138	6.9	125	1.6
金門縣	824	6.4	114	9.4	135	9.6	117	8.4	120	7.7	97	6.1	106	7.7	57	6.5	78	2.3
連江縣	43	5.5	16	16.7	5	5.2	5	5.9	3	3.8	5	6.9	2	3.6	2	4.2	5	2.0
合計	155,326	5.6	23,335	8.6	26,615	7.9	25,231	8.5	19,497	6.8	16,595	5.7	15,399	5.5	13,352	5.2	15,302	2.1

註：1. 6年以上未篩定義為36歲以上婦女於102年1月1日至107年12月31日間未做抹片篩檢者。

2. 分子為108年首篩人數，分母為6年以上未篩婦女人口數。

表25 縣市別30歲以上婦女閱片結果陽性數(率)分布，民國108年

縣市別	閱片結果																								CIS <sup>10</sup> / Cancer	
	有效 <sup>1</sup> 受檢人數	陽性個案 <sup>2</sup>			LSIL <sup>3</sup>			AGC <sup>4</sup>			ASC-H <sup>5</sup>			AGC-FN <sup>6</sup>			HSIL <sup>7</sup>			AIS <sup>8</sup>			Cancer <sup>9</sup>			
		人數	陽性率(%)	年齡標準化陽性率 <sup>11</sup> (%)	人數	陽性率(%)	年齡標準化陽性率 <sup>11</sup> (%)	人數	陽性率(%)	年齡標準化陽性率 <sup>11</sup> (%)	人數	陽性率(%)	年齡標準化陽性率 <sup>11</sup> (%)	人數	陽性率(%)	年齡標準化陽性率 <sup>11</sup> (%)	人數	陽性率(%)	年齡標準化陽性率 <sup>11</sup> (%)	人數	陽性率(%)	年齡標準化陽性率 <sup>11</sup> (%)	人數	陽性率(%)		年齡標準化陽性率 <sup>11</sup> (%)
臺北市	256,976	3,019	1.17	1.17	1,547	0.60	0.57	250	0.10	0.10	351	0.14	0.14	52	0.02	0.02	714	0.25	0.29	3	<0.01	<0.01	102	0.04	0.05	0.66
臺中市	264,586	3,789	1.43	1.47	2,118	0.80	0.76	308	0.12	0.11	347	0.13	0.14	64	0.02	0.03	866	0.30	0.37	5	<0.01	<0.01	81	0.03	0.06	0.95
臺南市	186,271	1,912	1.03	1.05	875	0.47	0.46	177	0.10	0.10	215	0.12	0.12	34	0.02	0.02	551	0.25	0.31	5	<0.01	<0.01	55	0.03	0.04	1.58
高雄市	270,800	2,498	0.92	0.95	1,249	0.46	0.45	225	0.08	0.08	291	0.11	0.12	59	0.02	0.03	594	0.19	0.24	9	<0.01	<0.01	71	0.03	0.03	1.25
基隆市	36,426	324	0.89	0.93	140	0.38	0.38	25	0.07	0.07	44	0.12	0.14	7	0.02	0.02	92	0.22	0.27	0	0.00	0.00	16	0.04	0.05	0.69
新竹市	37,381	509	1.36	1.35	270	0.72	0.67	22	0.06	0.05	51	0.14	0.13	13	0.03	0.04	146	0.37	0.41	0	0.00	0.00	7	0.02	0.06	1.29
嘉義市	26,791	230	0.86	0.87	88	0.33	0.32	27	0.10	0.10	29	0.11	0.11	3	0.01	0.01	76	0.25	0.31	0	0.00	0.00	7	0.03	0.02	1.43
新北市	406,230	4,414	1.09	1.09	2,135	0.53	0.49	356	0.09	0.09	511	0.13	0.13	85	0.02	0.02	1,210	0.27	0.31	11	<0.01	<0.01	106	0.03	0.04	0.93
桃園市	195,266	2,166	1.11	1.13	955	0.49	0.46	194	0.10	0.10	285	0.15	0.15	29	0.01	0.01	647	0.31	0.36	5	<0.01	<0.01	51	0.03	0.04	0.73
新竹縣	45,538	666	1.46	1.62	344	0.76	0.70	49	0.11	0.12	76	0.17	0.25	5	0.01	0.02	174	0.36	0.45	2	<0.01	0.01	16	0.04	0.06	0.50
宜蘭縣	41,743	383	0.92	0.97	208	0.50	0.52	27	0.06	0.06	33	0.08	0.09	5	0.01	0.01	90	0.19	0.23	1	<0.01	<0.01	19	0.05	0.06	0.58
苗栗縣	42,725	707	1.65	1.66	357	0.84	0.77	70	0.16	0.16	74	0.17	0.20	17	0.04	0.05	173	0.36	0.43	0	0.00	0.00	16	0.04	0.06	1.25
彰化縣	114,156	1,431	1.25	1.28	733	0.64	0.62	154	0.13	0.13	170	0.15	0.16	23	0.02	0.02	314	0.26	0.30	3	<0.01	<0.01	34	0.03	0.04	0.53
南投縣	39,540	431	1.09	1.11	201	0.51	0.51	28	0.07	0.07	45	0.11	0.11	9	0.02	0.02	122	0.28	0.32	0	0.00	0.00	26	0.07	0.07	0.38
雲林縣	54,430	738	1.36	1.37	362	0.67	0.65	52	0.10	0.09	67	0.12	0.13	16	0.03	0.03	220	0.35	0.43	1	<0.01	<0.01	20	0.04	0.04	1.35
嘉義縣	43,749	496	1.13	1.17	213	0.49	0.49	50	0.11	0.12	71	0.16	0.18	12	0.03	0.02	133	0.26	0.32	1	<0.01	<0.01	16	0.04	0.04	1.19
屏東縣	67,602	747	1.10	1.15	324	0.48	0.49	52	0.08	0.08	131	0.19	0.21	6	0.01	0.01	212	0.27	0.33	1	<0.01	<0.01	21	0.03	0.04	1.52
澎湖縣	6,229	61	0.98	0.96	29	0.47	0.46	8	0.13	0.15	5	0.08	0.10	2	0.03	0.02	17	0.26	0.23	0	0.00	0.00	0	0.00	0.00	-
花蓮縣	27,497	271	0.99	1.05	118	0.43	0.43	21	0.08	0.08	25	0.09	0.09	6	0.02	0.03	86	0.28	0.35	0	0.00	0.00	15	0.05	0.07	0.67
臺東縣	15,130	180	1.19	1.29	79	0.52	0.51	13	0.09	0.09	31	0.20	0.26	2	0.01	0.01	53	0.33	0.41	0	0.00	0.00	2	0.01	0.01	1.50
金門縣	6,791	55	0.81	0.87	29	0.43	0.46	6	0.09	0.12	5	0.07	0.06	2	0.03	0.02	12	0.13	0.18	0	0.00	0.00	1	0.01	0.03	3.00
連江縣	832	10	1.20	1.23	7	0.84	0.94	0	0.00	0.00	2	0.24	0.21	0	0.00	0.00	1	0.12	0.09	0	0.00	0.00	0	0.00	0.00	-
外籍	1,396	15	1.07	0.97	8	0.57	0.48	0	0.00	0.00	2	0.14	0.14	0	0.00	0.00	2	0.14	0.16	0	0.00	0.00	3	0.21	0.18	0.00
合計	2,188,085	25,052	1.14	1.16	12,389	0.57	0.55	2,114	0.10	0.09	2,861	0.13	0.15	451	0.02	0.02	6,505	0.27	0.31	47	<0.01	<0.01	685	0.03	0.05	0.95

註：1. 縣市別不詳及抹片難以判讀者不列入計算。

3. LSIL：Low-grade squamous intraepithelial lesion, 含Mild dysplasia(CIN1) with koilocytes, Mild dysplasia(CIN1) without koilocytes.

5. ASC-H：Atypical squamous cells cannot exclude HSIL.

7. HSIL：High-grade squamous intraepithelial lesion, 含Moderate dysplasia(CIN2), Severe dysplasia(CIN3), Carcinoma *in situ* (CIN3), Dysplasia cannot exclude HSIL.

8. AIS：Endocervical adenocarcinoma *in situ*.

10. CIS：Carcinoma *in situ*.

12. 僅選取判讀日期介於108年1月1日至同年12月31日之個案。

2. 陽性個案：LSIL, AGC, ASC-H, AGC-FN, HSIL, AIS, Cancer.

4. AGC：Atypical glandular cells.

6. AGC-FN：Atypical glandular cells favor neoplasm.

9. Cancer：含Squamous cell carcinoma, Adenocarcinoma, Other malignant neoplasm.

11. 年齡標準化陽性率以108年婦女人口數為標準人口。

表26 縣市別受檢者前次抹片檢查史之分布，民國108年

縣市別	檢 查 史									
	12(含)個月內		12-36(含)個月		36-60(含)個月		60個月以上		從未參與	
	人數	%	人數	%	人數	%	人數	%	人數	%
臺北市	67,363	25.1	124,012	46.1	27,971	10.4	27,161	10.1	22,380	8.3
臺中市	71,605	25.5	132,665	47.3	28,448	10.1	25,989	9.3	21,795	7.8
臺南市	52,859	27.2	92,180	47.4	19,828	10.2	16,537	8.5	13,071	6.7
高雄市	78,274	27.7	132,181	46.8	27,264	9.7	26,102	9.2	18,687	6.6
基隆市	10,098	26.7	18,712	49.6	3,498	9.3	3,164	8.4	2,285	6.1
新竹市	8,319	21.3	18,711	47.8	4,330	11.1	4,027	10.3	3,749	9.6
嘉義市	8,540	30.7	12,672	45.5	2,522	9.1	2,535	9.1	1,555	5.6
新北市	102,279	24.3	207,429	49.3	42,503	10.1	36,469	8.7	31,656	7.5
桃園市	48,679	23.8	98,091	47.9	22,208	10.8	18,111	8.8	17,730	8.7
新竹縣	9,993	20.9	22,811	47.7	5,731	12.0	4,641	9.7	4,674	9.8
宜蘭縣	11,996	27.6	20,101	46.2	4,869	11.2	4,142	9.5	2,394	5.5
苗栗縣	11,934	26.6	20,018	44.6	4,785	10.7	4,455	9.9	3,670	8.2
彰化縣	31,618	26.1	58,130	48.0	13,864	11.5	9,481	7.8	7,961	6.6
南投縣	10,701	25.6	19,452	46.5	4,573	10.9	4,431	10.6	2,645	6.3
雲林縣	17,149	29.3	26,482	45.2	6,083	10.4	5,113	8.7	3,772	6.4
嘉義縣	13,192	28.8	21,332	46.6	4,870	10.6	3,955	8.6	2,382	5.2
屏東縣	20,366	29.3	32,712	47.0	7,200	10.4	5,693	8.2	3,575	5.1
澎湖縣	2,439	38.0	2,887	45.0	469	7.3	404	6.3	220	3.4
花蓮縣	8,138	26.9	13,610	45.0	3,297	10.9	2,948	9.7	2,263	7.5
臺東縣	3,255	20.6	7,698	48.7	2,026	12.8	1,682	10.6	1,158	7.3
金門縣	2,640	36.8	3,170	44.2	518	7.2	438	6.1	402	5.6
連江縣	462	54.0	265	31.0	47	5.5	35	4.1	47	5.5
外 籍	55	3.7	146	9.9	86	5.8	52	3.5	1,138	77.0
不 詳	8	33.3	5	20.8	2	8.3	5	20.8	4	16.7
合 計	591,962	25.8	1,085,472	47.4	236,992	10.3	207,570	9.1	169,213	7.4

註：1. 身分證字號和出生年月日相同者算同1人，若個案在1年內曾作抹片2次以上，取其抹片閱片結果最嚴重且最早採檢時間者。

2. 僅選取採檢日期介於108年1月1日至同年12月31日之個案。

表27 縣市別受檢者前次抹片檢查史年齡分層之分布，民國108年

縣市別	12(含)個月內															
	總計		19歲以下		20-29歲		30-39歲		40-49歲		50-59歲		60-69歲		70歲以上	
	人數	%	人數	%	人數	%	人數	%	人數	%	人數	%	人數	%	人數	%
臺北市	67,363	11.4	4	<0.1	708	1.1	11,657	17.3	16,771	24.9	18,268	27.1	14,424	21.4	5,531	8.2
臺中市	71,605	12.1	29	<0.1	1,300	1.8	14,319	20.0	20,560	28.7	20,060	28.0	12,754	17.8	2,583	3.6
臺南市	52,859	8.9	8	<0.1	661	1.3	9,339	17.7	14,243	26.9	14,528	27.5	10,560	20.0	3,520	6.7
高雄市	78,274	13.2	28	<0.1	853	1.1	13,264	16.9	20,633	26.4	20,989	26.8	17,293	22.1	5,214	6.7
基隆市	10,098	1.7	0	0.0	86	0.9	1,523	15.1	2,558	25.3	3,008	29.8	2,313	22.9	610	6.0
新竹市	8,319	1.4	1	<0.1	90	1.1	1,807	21.7	2,790	33.5	2,198	26.4	1,159	13.9	274	3.3
嘉義市	8,540	1.4	1	<0.1	90	1.1	1,285	15.0	2,340	27.4	2,375	27.8	1,774	20.8	675	7.9
新北市	102,279	17.3	4	<0.1	663	0.6	20,168	19.7	28,957	28.3	28,275	27.6	19,795	19.4	4,417	4.3
桃園市	48,679	8.2	4	<0.1	538	1.1	8,933	18.4	13,905	28.6	13,864	28.5	9,396	19.3	2,039	4.2
新竹縣	9,993	1.7	1	<0.1	121	1.2	2,433	24.3	3,350	33.5	2,562	25.6	1,230	12.3	296	3.0
宜蘭縣	11,996	2.0	1	<0.1	174	1.5	2,397	20.0	3,403	28.4	3,273	27.3	2,158	18.0	590	4.9
苗栗縣	11,934	2.0	3	<0.1	109	0.9	2,520	21.1	3,619	30.3	3,077	25.8	2,034	17.0	572	4.8
彰化縣	31,618	5.3	14	<0.1	789	2.5	6,703	21.2	9,120	28.8	7,727	24.4	5,381	17.0	1,884	6.0
南投縣	10,701	1.8	6	0.1	198	1.9	1,750	16.4	2,768	25.9	3,014	28.2	2,225	20.8	740	6.9
雲林縣	17,149	2.9	23	0.1	522	3.0	3,043	17.7	4,503	26.3	3,979	23.2	3,510	20.5	1,569	9.1
嘉義縣	13,192	2.2	3	<0.1	180	1.4	1,960	14.9	3,277	24.8	3,536	26.8	3,047	23.1	1,189	9.0
屏東縣	20,366	3.4	1	<0.1	82	0.4	2,958	14.5	5,137	25.2	5,898	29.0	5,160	25.3	1,130	5.5
澎湖縣	2,439	0.4	0	0.0	16	0.7	341	14.0	653	26.8	700	28.7	612	25.1	117	4.8
花蓮縣	8,138	1.4	2	<0.1	389	4.8	1,579	19.4	2,077	25.5	1,923	23.6	1,731	21.3	437	5.4
臺東縣	3,255	0.5	0	0.0	38	1.2	575	17.7	874	26.9	876	26.9	728	22.4	164	5.0
金門縣	2,640	0.4	1	<0.1	42	1.6	313	11.9	476	18.0	629	23.8	936	35.5	243	9.2
連江縣	462	0.1	0	0.0	1	0.2	49	10.6	134	29.0	138	29.9	119	25.8	21	4.5
外籍	55	<0.1	0	0.0	4	7.3	8	14.5	19	34.5	10	18.2	9	16.4	5	9.1
不詳	8	<0.1	0	0.0	0	0.0	2	25.0	6	75.0	0	0.0	0	0.0	0	0.0
合計	591,962	100.0	134	<0.1	7,654	1.3	108,926	18.4	162,173	27.4	160,907	27.2	118,348	20.0	33,820	5.7

表27 縣市別受檢者前次抹片檢查史年齡分層之分布，民國108年(續1)

縣市別	12-36(含)個月															
	總計		19歲以下		20-29歲		30-39歲		40-49歲		50-59歲		60-69歲		70歲以上	
	人數	%	人數	%	人數	%	人數	%	人數	%	人數	%	人數	%	人數	%
臺北市	124,012	11.4	4	<0.1	1,303	1.1	24,611	19.8	31,801	25.6	31,824	25.7	26,309	21.2	8,160	6.6
臺中市	132,665	12.2	25	<0.1	2,387	1.8	28,134	21.2	36,505	27.5	35,977	27.1	25,391	19.1	4,246	3.2
臺南市	92,180	8.5	9	<0.1	1,526	1.7	17,412	18.9	22,812	24.7	25,727	27.9	19,803	21.5	4,891	5.3
高雄市	132,181	12.2	22	<0.1	1,384	1.0	24,686	18.7	34,746	26.3	35,017	26.5	29,109	22.0	7,217	5.5
基隆市	18,712	1.7	1	<0.1	147	0.8	3,046	16.3	4,451	23.8	5,515	29.5	4,522	24.2	1,030	5.5
新竹市	18,711	1.7	0	0.0	176	0.9	3,901	20.8	5,235	28.0	5,096	27.2	3,726	19.9	577	3.1
嘉義市	12,672	1.2	1	<0.1	192	1.5	2,402	19.0	3,571	28.2	3,305	26.1	2,369	18.7	832	6.6
新北市	207,429	19.1	1	<0.1	1,379	0.7	41,497	20.0	54,920	26.5	56,625	27.3	44,811	21.6	8,196	4.0
桃園市	98,091	9.0	9	<0.1	1,357	1.4	20,758	21.2	27,071	27.6	26,556	27.1	18,893	19.3	3,447	3.5
新竹縣	22,811	2.1	2	<0.1	272	1.2	5,733	25.1	7,068	31.0	5,643	24.7	3,492	15.3	601	2.6
宜蘭縣	20,101	1.9	0	0.0	415	2.1	4,166	20.7	5,335	26.5	5,195	25.8	3,928	19.5	1,062	5.3
苗栗縣	20,018	1.8	2	<0.1	271	1.4	4,380	21.9	5,472	27.3	5,135	25.7	3,831	19.1	927	4.6
彰化縣	58,130	5.4	16	<0.1	1,430	2.5	12,393	21.3	14,777	25.4	14,555	25.0	11,943	20.5	3,016	5.2
南投縣	19,452	1.8	5	<0.1	414	2.1	3,385	17.4	4,663	24.0	5,380	27.7	4,298	22.1	1,307	6.7
雲林縣	26,482	2.4	31	0.1	969	3.7	5,253	19.8	6,821	25.8	6,040	22.8	5,252	19.8	2,116	8.0
嘉義縣	21,332	2.0	1	<0.1	423	2.0	3,422	16.0	5,111	24.0	5,633	26.4	4,908	23.0	1,834	8.6
屏東縣	32,712	3.0	1	<0.1	195	0.6	5,408	16.5	8,335	25.5	9,079	27.8	8,028	24.5	1,666	5.1
澎湖縣	2,887	0.3	0	0.0	18	0.6	351	12.2	684	23.7	880	30.5	838	29.0	116	4.0
花蓮縣	13,610	1.3	0	0.0	659	4.8	2,540	18.7	3,336	24.5	3,333	24.5	3,025	22.2	717	5.3
臺東縣	7,698	0.7	0	0.0	95	1.2	1,204	15.6	1,924	25.0	2,132	27.7	1,976	25.7	367	4.8
金門縣	3,170	0.3	0	0.0	83	2.6	600	18.9	718	22.6	773	24.4	816	25.7	180	5.7
連江縣	265	<0.1	0	0.0	4	1.5	39	14.7	94	35.5	68	25.7	47	17.7	13	4.9
外籍	146	<0.1	0	0.0	3	2.1	23	15.8	46	31.5	49	33.6	21	14.4	4	2.7
不詳	5	<0.1	0	0.0	0	0.0	1	20.0	4	80.0	0	0.0	0	0.0	0	0.0
合計	1,085,472	100.0	130	<0.1	15,102	1.4	215,345	19.8	285,500	26.3	289,537	26.7	227,336	20.9	52,522	4.8

表27 縣市別受檢者前次抹片檢查史年齡分層之分布，民國108年(續2)

縣市別	36-60(含)個月															
	總計		19歲以下		20-29歲		30-39歲		40-49歲		50-59歲		60-69歲		70歲以上	
	人數	%	人數	%	人數	%	人數	%	人數	%	人數	%	人數	%	人數	%
臺北市	27,971	11.8	1	<0.1	349	1.2	6,027	21.5	7,815	27.9	6,362	22.7	5,336	19.1	2,081	7.4
臺中市	28,448	12.0	0	0.0	594	2.1	6,764	23.8	8,058	28.3	6,741	23.7	4,926	17.3	1,365	4.8
臺南市	19,828	8.4	1	<0.1	382	1.9	4,321	21.8	5,377	27.1	4,731	23.9	3,742	18.9	1,274	6.4
高雄市	27,264	11.5	3	<0.1	362	1.3	5,768	21.2	7,702	28.2	6,349	23.3	5,194	19.1	1,886	6.9
基隆市	3,498	1.5	0	0.0	39	1.1	776	22.2	961	27.5	783	22.4	680	19.4	259	7.4
新竹市	4,330	1.8	0	0.0	51	1.2	1,084	25.0	1,374	31.7	956	22.1	709	16.4	156	3.6
嘉義市	2,522	1.1	0	0.0	49	1.9	495	19.6	707	28.0	613	24.3	436	17.3	222	8.8
新北市	42,503	17.9	0	0.0	392	0.9	10,043	23.6	13,005	30.6	9,656	22.7	7,290	17.2	2,117	5.0
桃園市	22,208	9.4	2	<0.1	316	1.4	5,598	25.2	6,695	30.1	4,976	22.4	3,655	16.5	966	4.3
新竹縣	5,731	2.4	0	0.0	61	1.1	1,473	25.7	1,808	31.5	1,281	22.4	857	15.0	251	4.4
宜蘭縣	4,869	2.1	0	0.0	95	2.0	946	19.4	1,168	24.0	1,210	24.9	1,059	21.7	391	8.0
苗栗縣	4,785	2.0	0	0.0	66	1.4	1,016	21.2	1,221	25.5	1,171	24.5	958	20.0	353	7.4
彰化縣	13,864	5.8	0	0.0	276	2.0	2,866	20.7	3,489	25.2	3,367	24.3	2,904	20.9	962	6.9
南投縣	4,573	1.9	0	0.0	108	2.4	796	17.4	1,115	24.4	1,190	26.0	909	19.9	455	9.9
雲林縣	6,083	2.6	1	<0.1	176	2.9	1,299	21.4	1,481	24.3	1,394	22.9	1,159	19.1	573	9.4
嘉義縣	4,870	2.1	0	0.0	83	1.7	837	17.2	1,189	24.4	1,174	24.1	1,047	21.5	540	11.1
屏東縣	7,200	3.0	0	0.0	49	0.7	1,330	18.5	1,877	26.1	1,887	26.2	1,568	21.8	489	6.8
澎湖縣	469	0.2	0	0.0	7	1.5	74	15.8	142	30.3	120	25.6	94	20.0	32	6.8
花蓮縣	3,297	1.4	2	0.1	168	5.1	628	19.0	787	23.9	770	23.4	700	21.2	242	7.3
臺東縣	2,026	0.9	0	0.0	29	1.4	355	17.5	488	24.1	524	25.9	508	25.1	122	6.0
金門縣	518	0.2	0	0.0	22	4.2	158	30.5	122	23.6	99	19.1	76	14.7	41	7.9
連江縣	47	<0.1	0	0.0	1	2.1	11	23.4	18	38.3	7	14.9	8	17.0	2	4.3
外籍	86	<0.1	0	0.0	1	1.2	15	17.4	16	18.6	23	26.7	24	27.9	7	8.1
不詳	2	<0.1	0	0.0	0	0.0	0	0.0	1	50.0	1	50.0	0	0.0	0	0.0
合計	236,992	100.0	10	<0.1	3,676	1.6	52,680	22.2	66,616	28.1	55,385	23.4	43,839	18.5	14,786	6.2

表27 縣市別受檢者前次抹片檢查史年齡分層之分布，民國108年(續3)

縣市別	60個月以上															
	總計		19歲以下		20-29歲		30-39歲		40-49歲		50-59歲		60-69歲		70歲以上	
	人數	%	人數	%	人數	%	人數	%	人數	%	人數	%	人數	%	人數	%
臺北市	27,161	13.1	0	0.0	228	0.8	3,629	13.4	7,925	29.2	6,792	25.0	5,752	21.2	2,835	10.4
臺中市	25,989	12.5	1	<0.1	363	1.4	4,367	16.8	7,930	30.5	6,408	24.7	4,887	18.8	2,033	7.8
臺南市	16,537	8.0	0	0.0	216	1.3	2,430	14.7	4,746	28.7	4,206	25.4	3,409	20.6	1,530	9.3
高雄市	26,102	12.6	0	0.0	288	1.1	3,912	15.0	7,593	29.1	6,286	24.1	5,512	21.1	2,511	9.6
基隆市	3,164	1.5	0	0.0	36	1.1	471	14.9	954	30.2	740	23.4	582	18.4	381	12.0
新竹市	4,027	1.9	0	0.0	24	0.6	725	18.0	1,559	38.7	887	22.0	622	15.4	210	5.2
嘉義市	2,535	1.2	0	0.0	28	1.1	355	14.0	651	25.7	630	24.9	538	21.2	333	13.1
新北市	36,469	17.6	0	0.0	257	0.7	5,887	16.1	11,677	32.0	8,993	24.7	6,931	19.0	2,724	7.5
桃園市	18,111	8.7	0	0.0	149	0.8	2,961	16.3	6,079	33.6	4,580	25.3	3,035	16.8	1,307	7.2
新竹縣	4,641	2.2	0	0.0	24	0.5	906	19.5	1,784	38.4	998	21.5	616	13.3	313	6.7
宜蘭縣	4,142	2.0	0	0.0	44	1.1	576	13.9	1,024	24.7	1,048	25.3	909	21.9	541	13.1
苗栗縣	4,455	2.1	0	0.0	36	0.8	660	14.8	1,240	27.8	1,100	24.7	908	20.4	511	11.5
彰化縣	9,481	4.6	0	0.0	172	1.8	1,497	15.8	2,305	24.3	2,277	24.0	1,974	20.8	1,256	13.2
南投縣	4,431	2.1	0	0.0	57	1.3	531	12.0	1,030	23.2	1,125	25.4	1,044	23.6	644	14.5
雲林縣	5,113	2.5	0	0.0	92	1.8	741	14.5	1,261	24.7	1,124	22.0	1,110	21.7	785	15.4
嘉義縣	3,955	1.9	0	0.0	42	1.1	546	13.8	971	24.6	982	24.8	874	22.1	540	13.7
屏東縣	5,693	2.7	0	0.0	46	0.8	890	15.6	1,535	27.0	1,431	25.1	1,201	21.1	590	10.4
澎湖縣	404	0.2	0	0.0	3	0.7	53	13.1	108	26.7	108	26.7	90	22.3	42	10.4
花蓮縣	2,948	1.4	0	0.0	71	2.4	432	14.7	768	26.1	662	22.5	688	23.3	327	11.1
臺東縣	1,682	0.8	0	0.0	15	0.9	202	12.0	465	27.6	452	26.9	385	22.9	163	9.7
金門縣	438	0.2	0	0.0	8	1.8	82	18.7	111	25.3	96	21.9	95	21.7	46	10.5
連江縣	35	<0.1	0	0.0	0	0.0	8	22.9	9	25.7	3	8.6	10	28.6	5	14.3
外籍	52	<0.1	0	0.0	0	0.0	5	9.6	10	19.2	17	32.7	15	28.8	5	9.6
不詳	5	<0.1	0	0.0	0	0.0	1	20.0	1	20.0	2	40.0	1	20.0	0	0.0
合計	207,570	100.0	1	<0.1	2,199	1.1	31,867	15.4	61,736	29.7	50,947	24.5	41,188	19.8	19,632	9.5

表27 縣市別受檢者前次抹片檢查史年齡分層之分布，民國108年(續4)

縣市別	從未參與															
	總計		19歲以下		20-29歲		30-39歲		40-49歲		50-59歲		60-69歲		70歲以上	
	人數	%	人數	%	人數	%	人數	%	人數	%	人數	%	人數	%	人數	%
臺北市	22,380	13.2	97	0.4	4,605	20.6	12,503	55.9	2,788	12.5	1,146	5.1	818	3.7	423	1.9
臺中市	21,795	12.9	278	1.3	6,020	27.6	11,427	52.4	2,347	10.8	897	4.1	571	2.6	255	1.2
臺南市	13,071	7.7	118	0.9	3,566	27.3	6,899	52.8	1,420	10.9	561	4.3	347	2.7	160	1.2
高雄市	18,687	11.0	271	1.5	4,181	22.4	10,106	54.1	2,116	11.3	849	4.5	749	4.0	415	2.2
基隆市	2,285	1.4	21	0.9	450	19.7	1,268	55.5	282	12.3	134	5.9	94	4.1	36	1.6
新竹市	3,749	2.2	15	0.4	726	19.4	2,326	62.0	420	11.2	140	3.7	90	2.4	32	0.9
嘉義市	1,555	0.9	22	1.4	416	26.8	784	50.4	182	11.7	72	4.6	55	3.5	24	1.5
新北市	31,656	18.7	124	0.4	4,803	15.2	19,928	63.0	3,830	12.1	1,440	4.5	1,050	3.3	481	1.5
桃園市	17,730	10.5	104	0.6	3,977	22.4	10,344	58.3	1,979	11.2	691	3.9	435	2.5	200	1.1
新竹縣	4,674	2.8	11	0.2	896	19.2	2,988	63.9	519	11.1	148	3.2	71	1.5	41	0.9
宜蘭縣	2,394	1.4	27	1.1	676	28.2	1,203	50.3	291	12.2	100	4.2	57	2.4	40	1.7
苗栗縣	3,670	2.2	29	0.8	757	20.6	2,147	58.5	479	13.1	122	3.3	81	2.2	55	1.5
彰化縣	7,961	4.7	142	1.8	2,720	34.2	3,760	47.2	759	9.5	255	3.2	193	2.4	132	1.7
南投縣	2,645	1.6	36	1.4	846	32.0	1,250	47.3	278	10.5	129	4.9	64	2.4	42	1.6
雲林縣	3,772	2.2	155	4.1	1,526	40.5	1,474	39.1	355	9.4	123	3.3	76	2.0	63	1.7
嘉義縣	2,382	1.4	29	1.2	777	32.6	1,080	45.3	307	12.9	101	4.2	55	2.3	33	1.4
屏東縣	3,575	2.1	24	0.7	614	17.2	1,979	55.4	510	14.3	196	5.5	167	4.7	85	2.4
澎湖縣	220	0.1	1	0.5	46	20.9	115	52.3	31	14.1	12	5.5	9	4.1	6	2.7
花蓮縣	2,263	1.3	76	3.4	933	41.2	774	34.2	253	11.2	115	5.1	71	3.1	41	1.8
臺東縣	1,158	0.7	18	1.6	332	28.7	515	44.5	163	14.1	65	5.6	49	4.2	16	1.4
金門縣	402	0.2	3	0.7	143	35.6	180	44.8	47	11.7	14	3.5	10	2.5	5	1.2
連江縣	47	<0.1	0	0.0	15	31.9	28	59.6	4	8.5	0	0.0	0	0.0	0	0.0
外籍	1,138	0.7	0	0.0	40	3.5	180	15.8	299	26.3	359	31.5	210	18.5	50	4.4
不詳	4	<0.1	0	0.0	1	25.0	1	25.0	1	25.0	1	25.0	0	0.0	0	0.0
合計	169,213	100.0	1,601	0.9	39,066	23.1	93,259	55.1	19,660	11.6	7,670	4.5	5,322	3.1	2,635	1.6

註：1. 身分證字號和出生年月日相同者算同1人，若個案在1年內曾作抹片2次以上，取其抹片閱片結果最嚴重且最早採檢時間者。

2. 年齡不詳者不列入計算。

3. 僅選取採檢日期介於108年1月1日至同年12月31日之個案。



表28 鄉鎮市區別30歲以上婦女申報檢查人數、申報參與率及106至108年3年內有做抹片之百分率，  
民國108年

鄉鎮市區別	30歲以上婦女人口數 <sup>1</sup>	申報檢查人數 <sup>2</sup>	申報參與率(%)	106至108年有做抹片(%) <sup>3</sup>
臺北市	1,014,613	261,588	25.8	48.8
松山區	79,612	22,980	28.9	56.8
大安區	120,274	39,821	33.1	61.3
大同區	47,812	10,667	22.3	40.6
中山區	92,204	25,713	27.9	53.2
內湖區	105,839	27,722	26.2	49.1
南港區	44,616	10,493	23.5	44.5
士林區	108,207	24,727	22.9	43.4
北投區	95,813	21,871	22.8	43.6
信義區	86,676	20,776	24.0	47.5
中正區	59,437	18,295	30.8	57.9
萬華區	72,145	15,929	22.1	41.6
文山區	101,978	22,594	22.2	41.1
臺中市	969,314	269,423	27.8	50.6
豐原區	57,419	18,411	32.1	55.7
東勢區	17,374	3,651	21.0	41.5
大甲區	25,209	5,970	23.7	43.2
清水區	28,895	7,040	24.4	43.8
沙鹿區	30,483	8,137	26.7	48.0
梧棲區	19,163	4,993	26.1	50.7
后里區	18,046	5,385	29.8	51.8
神岡區	21,718	5,365	24.7	44.2
潭子區	37,237	10,178	27.3	49.3
大雅區	31,165	8,732	28.0	52.1
新社區	8,216	1,887	23.0	39.9
石岡區	5,042	1,013	20.1	35.4
外埔區	10,750	2,972	27.6	48.8
大安區	6,152	1,531	24.9	43.5
烏日區	25,297	7,174	28.4	51.9
大肚區	18,965	4,993	26.3	49.1
龍井區	25,301	6,646	26.3	47.5
霧峰區	22,224	5,684	25.6	47.6
太平區	66,114	19,251	29.1	52.0
大里區	72,191	20,130	27.9	51.6
和平區	3,540	508	14.4	27.5
中區	6,407	2,273	35.5	58.4
東區	27,214	7,005	25.7	48.0
西區	42,704	12,833	30.1	54.8
南區	45,627	13,480	29.5	52.8
北區	55,220	14,174	25.7	47.4
西屯區	80,772	25,009	31.0	58.4
南屯區	59,760	17,772	29.7	53.7
北屯區	101,109	27,226	26.9	48.8

表28 鄉鎮市區別30歲以上婦女申報檢查人數、申報參與率及106至108年3年內有做抹片之百分率，  
民國108年(續1)

鄉鎮市區別	30歲以上婦女人口數 <sup>1</sup>	申報檢查人數 <sup>2</sup>	申報參與率(%)	106至108年有做抹片(%) <sup>3</sup>
臺南市	672,448	187,988	28.0	49.7
新營區	27,258	8,008	29.4	51.2
鹽水區	8,793	2,318	26.4	45.3
白河區	9,952	2,284	23.0	42.1
麻豆區	15,712	4,783	30.4	52.8
佳里區	21,466	5,689	26.5	45.6
新化區	15,200	4,476	29.4	51.4
善化區	16,995	5,109	30.1	51.2
學甲區	9,278	2,233	24.1	43.0
柳營區	7,391	2,002	27.1	46.7
後壁區	8,379	2,142	25.6	44.9
東山區	7,219	1,697	23.5	40.9
下營區	8,502	2,191	25.8	45.0
六甲區	7,520	1,983	26.4	46.5
官田區	7,643	2,099	27.5	49.7
大內區	3,316	688	20.7	38.5
西港區	8,704	2,377	27.3	48.0
七股區	8,056	1,461	18.1	32.5
將軍區	7,452	1,476	19.8	35.8
北門區	4,199	807	19.2	32.4
新市區	12,638	3,986	31.5	56.0
安定區	10,500	2,809	26.8	48.3
山上區	2,513	637	25.3	48.2
玉井區	5,000	1,206	24.1	44.9
楠西區	3,380	769	22.8	41.0
南化區	2,957	577	19.5	34.9
左鎮區	1,639	255	15.6	33.4
仁德區	27,026	8,345	30.9	54.9
歸仁區	23,410	7,037	30.1	54.3
關廟區	12,096	3,097	25.6	48.0
龍崎區	1,481	307	20.7	34.8
永康區	83,303	25,573	30.7	55.1
東區	67,767	19,741	29.1	52.3
南區	46,803	14,581	31.2	54.7
中西區	29,586	7,525	25.4	44.9
北區	48,797	12,922	26.5	48.5
安南區	65,852	17,957	27.3	48.2
安平區	24,665	6,841	27.7	47.9
高雄市	1,003,758	275,116	27.4	49.1
鳳山區	129,887	38,388	29.6	51.0
岡山區	33,924	9,096	26.8	49.0
旗山區	12,825	3,096	24.1	45.7
美濃區	14,114	3,306	23.4	42.7

表28 鄉鎮市區別30歲以上婦女申報檢查人數、申報參與率及106至108年3年內有做抹片之百分率，  
民國108年(續2)

鄉鎮市區別	30歲以上婦女人口數 <sup>1</sup>	申報檢查人數 <sup>2</sup>	申報參與率(%)	106至108年有做抹片(%) <sup>3</sup>
林園區	23,866	6,419	26.9	46.4
大寮區	38,692	11,936	30.8	54.1
大樹區	14,785	3,657	24.7	44.7
仁武區	30,646	8,770	28.6	50.6
大社區	12,108	3,486	28.8	51.1
烏松區	16,496	4,815	29.2	51.6
橋頭區	13,634	3,564	26.1	46.6
燕巢區	10,144	2,593	25.6	46.7
田寮區	2,479	475	19.2	35.9
阿蓮區	9,808	2,594	26.4	49.1
路竹區	17,864	4,954	27.7	49.4
湖內區	10,420	2,898	27.8	51.9
茄苳區	10,598	2,456	23.2	40.8
永安區	4,900	1,150	23.5	41.9
彌陀區	6,547	1,627	24.9	46.6
梓官區	12,417	3,301	26.6	47.7
六龜區	4,330	825	19.1	40.0
甲仙區	2,109	431	20.4	37.8
杉林區	3,988	876	22.0	39.6
內門區	4,852	1,077	22.2	40.9
茂林區	593	115	19.4	45.9
桃源區	1,241	243	19.6	45.8
那瑪夏區	890	266	29.9	48.4
鹽埕區	9,298	1,925	20.7	40.9
鼓山區	52,348	13,927	26.6	47.4
左營區	71,557	19,411	27.1	50.2
楠梓區	66,087	18,750	28.4	51.4
三民區	127,098	35,618	28.0	51.2
新興區	20,214	5,391	26.7	47.6
前金區	11,189	2,790	24.9	45.6
苓雅區	66,085	16,855	25.5	47.1
前鎮區	70,000	22,205	31.7	54.5
旗津區	9,837	1,559	15.8	30.6
小港區	55,888	14,271	25.5	44.4
基隆市	133,276	36,977	27.7	50.3
中正區	18,683	6,417	34.3	61.4
七堵區	18,963	4,771	25.2	45.5
暖暖區	13,661	3,679	26.9	49.3
仁愛區	15,986	3,856	24.1	45.4
中山區	16,805	5,071	30.2	50.4
安樂區	29,638	8,091	27.3	51.8
信義區	19,540	5,092	26.1	46.5

表28 鄉鎮市區別30歲以上婦女申報檢查人數、申報參與率及106至108年3年內有做抹片之百分率，  
民國108年(續3)

鄉鎮市區別	30歲以上婦女人口數 <sup>1</sup>	申報檢查人數 <sup>2</sup>	申報參與率(%)	106至108年有做抹片(%) <sup>3</sup>
新竹市	151,509	38,049	25.1	48.8
東區	71,629	21,108	29.5	56.7
北區	53,628	11,231	20.9	42.4
香山區	26,252	5,710	21.8	40.1
嘉義市	95,116	27,024	28.4	49.1
東區	43,653	12,657	29.0	51.9
西區	51,463	14,367	27.9	46.7
新北市	1,467,835	412,713	28.1	52.8
板橋區	204,690	57,320	28.0	51.9
三重區	142,289	40,582	28.5	52.2
永和區	85,884	24,654	28.7	54.4
中和區	158,636	45,307	28.6	52.4
新店區	118,326	31,913	27.0	51.6
新莊區	148,499	46,243	31.1	57.5
樹林區	63,118	19,759	31.3	58.9
鶯歌區	29,595	8,346	28.2	52.9
三峽區	38,987	11,324	29.0	54.3
淡水區	68,313	18,873	27.6	49.3
汐止區	76,571	21,423	28.0	53.4
瑞芳區	14,430	2,191	15.2	46.6
土城區	84,352	22,721	26.9	49.2
蘆洲區	70,363	22,378	31.8	60.5
五股區	29,987	8,005	26.7	46.7
泰山區	27,362	7,915	28.9	55.5
林口區	39,511	12,161	30.8	51.3
深坑區	8,638	2,428	28.1	53.8
石碇區	2,564	290	11.3	44.9
坪林區	2,306	395	17.1	46.4
三芝區	8,016	1,167	14.6	39.3
石門區	4,054	439	10.8	32.1
八里區	13,761	3,167	23.0	46.1
平溪區	1,660	147	8.9	74.6
雙溪區	3,064	186	6.1	19.7
貢寮區	4,716	484	10.3	22.3
金山區	7,825	1,201	15.3	36.5
萬里區	8,117	1,348	16.6	55.2
烏來區	2,201	346	15.7	35.1

表28 鄉鎮市區別30歲以上婦女申報檢查人數、申報參與率及106至108年3年內有做抹片之百分率，  
民國108年(續4)

鄉鎮市區別	30歲以上婦女人口數 <sup>1</sup>	申報檢查人數 <sup>2</sup>	申報參與率(%)	106至108年有做抹片(%) <sup>3</sup>
桃園市	757,812	198,363	26.2	49.4
桃園區	157,290	40,001	25.4	47.9
中壢區	143,475	38,686	27.0	52.2
大溪區	31,606	6,486	20.5	44.8
楊梅區	56,574	14,381	25.4	47.6
蘆竹區	54,303	15,630	28.8	52.9
大園區	29,875	7,803	26.1	44.9
龜山區	56,231	15,988	28.4	53.5
八德區	70,002	18,258	26.1	48.2
龍潭區	41,693	9,951	23.9	47.6
平鎮區	76,927	21,114	27.4	51.0
新屋區	15,471	4,014	25.9	46.0
觀音區	20,914	5,528	26.4	48.3
復興區	3,451	523	15.2	34.6
新竹縣	180,869	46,462	25.7	48.6
關西鎮	9,162	1,810	19.8	38.8
新埔鎮	10,883	2,282	21.0	43.2
竹東鎮	32,197	7,559	23.5	46.8
竹北市	60,874	17,550	28.8	51.0
湖口鄉	25,569	7,686	30.1	55.9
橫山鄉	4,170	708	17.0	36.5
新豐鄉	18,087	4,718	26.1	50.3
芎林鄉	6,497	1,429	22.0	42.4
寶山鄉	4,673	1,277	27.3	54.5
北埔鄉	2,927	515	17.6	34.7
峨眉鄉	1,841	343	18.6	35.9
尖石鄉	2,594	403	15.5	45.1
五峰鄉	1,395	182	13.0	30.1
宜蘭縣	156,792	42,070	26.8	48.0
宜蘭市	33,598	9,611	28.6	51.7
羅東鎮	25,555	6,805	26.6	48.2
蘇澳鎮	13,985	3,276	23.4	42.0
頭城鎮	9,975	2,598	26.0	45.0
礁溪鄉	12,079	3,097	25.6	44.8
壯圍鄉	8,241	2,270	27.5	48.3
員山鄉	10,640	2,841	26.7	50.8
冬山鄉	18,205	5,224	28.7	50.7
五結鄉	13,944	3,771	27.0	45.7
三星鄉	7,238	1,664	23.0	42.2
大同鄉	1,689	467	27.6	53.2
南澳鄉	1,643	446	27.1	53.0

表28 鄉鎮市區別30歲以上婦女申報檢查人數、申報參與率及106至108年3年內有做抹片之百分率，  
民國108年(續5)

鄉鎮市區別	30歲以上婦女人口數 <sup>1</sup>	申報檢查人數 <sup>2</sup>	申報參與率(%)	106至108年有做抹片(%) <sup>3</sup>
苗栗縣	182,554	43,588	23.9	43.7
苗栗市	30,976	7,614	24.6	45.2
苑裡鎮	14,750	3,313	22.5	42.5
通霄鎮	11,229	2,104	18.7	35.8
竹南鎮	28,388	8,208	28.9	52.2
頭份市	34,367	9,313	27.1	47.3
後龍鎮	11,596	2,332	20.1	37.4
卓蘭鎮	5,767	1,135	19.7	34.9
大湖鄉	4,775	900	18.8	35.6
公館鄉	10,777	2,474	23.0	41.9
銅鑼鄉	5,834	1,365	23.4	44.4
南庄鄉	3,175	497	15.7	33.0
頭屋鄉	3,623	747	20.6	38.5
三義鄉	5,304	1,319	24.9	47.1
西湖鄉	2,288	352	15.4	33.4
造橋鄉	4,187	959	22.9	42.7
三灣鄉	2,160	458	21.2	40.3
獅潭鄉	1,475	218	14.8	28.2
泰安鄉	1,883	280	14.9	29.6
彰化縣	427,528	115,494	27.0	50.3
彰化市	80,701	22,272	27.6	51.6
鹿港鎮	28,529	8,638	30.3	52.1
和美鎮	29,912	8,739	29.2	56.3
北斗鎮	11,270	4,155	36.9	70.3
員林市	42,576	11,074	26.0	48.6
溪湖鎮	17,946	5,299	29.5	53.6
田中鎮	14,079	3,109	22.1	45.7
二林鎮	16,979	4,425	26.1	47.4
線西鄉	5,476	1,467	26.8	47.6
伸港鄉	12,225	3,368	27.6	51.9
福興鄉	15,131	4,830	31.9	54.4
秀水鄉	12,451	3,704	29.7	55.7
花壇鄉	15,245	4,096	26.9	53.3
芬園鄉	7,789	1,909	24.5	46.5
大村鄉	12,388	3,300	26.6	50.5
埔鹽鄉	10,715	3,190	29.8	51.5
埔心鄉	11,718	2,982	25.4	47.3
永靖鄉	12,224	2,752	22.5	45.4
社頭鄉	14,167	3,690	26.0	48.7
二水鄉	5,244	1,108	21.1	41.5
田尾鄉	8,937	2,063	23.1	42.3
埤頭鄉	10,096	2,566	25.4	47.8
芳苑鄉	11,235	2,396	21.3	40.3

表28 鄉鎮市區別30歲以上婦女申報檢查人數、申報參與率及106至108年3年內有做抹片之百分率，  
民國108年(續6)

鄉鎮市區別	30歲以上婦女人口數 <sup>1</sup>	申報檢查人數 <sup>2</sup>	申報參與率(%)	106至108年有做抹片(%) <sup>3</sup>
大城鄉	5,622	1,161	20.7	36.9
竹塘鄉	4,988	1,089	21.8	40.8
溪州鄉	9,885	2,112	21.4	41.2
南投縣	170,222	40,126	23.6	44.4
南投市	34,674	9,549	27.5	50.8
埔里鎮	28,409	6,131	21.6	43.0
草屯鎮	33,675	8,583	25.5	47.3
竹山鎮	18,894	4,468	23.6	42.2
集集鎮	3,682	847	23.0	42.3
名間鄉	12,757	2,745	21.5	41.0
鹿谷鄉	6,134	1,258	20.5	38.8
中寮鄉	4,941	893	18.1	37.4
魚池鄉	5,485	1,014	18.5	38.1
國姓鄉	6,236	1,147	18.4	34.9
水里鄉	6,024	1,270	21.1	40.5
信義鄉	4,604	1,411	30.6	53.1
仁愛鄉	4,707	810	17.2	37.1
雲林縣	231,733	55,104	23.8	43.0
斗六市	37,278	9,179	24.6	47.1
斗南鎮	15,509	4,370	28.2	49.0
虎尾鎮	23,892	9,470	39.6	69.5
西螺鎮	15,267	3,464	22.7	39.8
土庫鎮	9,655	1,747	18.1	36.3
北港鎮	13,560	3,154	23.3	42.8
古坑鄉	10,563	2,138	20.2	39.6
大埤鄉	6,293	1,558	24.8	44.7
莿桐鄉	9,673	2,001	20.7	39.4
林內鄉	6,030	1,289	21.4	39.8
二崙鄉	8,833	1,754	19.9	36.0
崙背鄉	8,251	1,864	22.6	38.7
麥寮鄉	15,146	3,043	20.1	31.9
東勢鄉	4,847	940	19.4	35.4
褒忠鄉	4,280	908	21.2	38.8
臺西鄉	8,090	1,785	22.1	35.7
元長鄉	8,565	1,904	22.2	41.0
四湖鄉	8,055	1,319	16.4	29.6
口湖鄉	9,407	1,699	18.1	32.6
水林鄉	8,539	1,518	17.8	33.8
嘉義縣	174,678	44,193	25.3	45.9
朴子市	14,326	4,255	29.7	51.8
布袋鎮	9,907	1,880	19.0	36.1
大林鎮	10,851	2,846	26.2	47.7

表28 鄉鎮市區別30歲以上婦女申報檢查人數、申報參與率及106至108年3年內有做抹片之百分率，  
民國108年(續7)

鄉鎮市區別	30歲以上婦女人口數 <sup>1</sup>	申報檢查人數 <sup>2</sup>	申報參與率(%)	106至108年有做抹片(%) <sup>3</sup>
民雄鄉	24,278	6,959	28.7	49.9
溪口鄉	4,871	1,355	27.8	47.2
新港鄉	10,517	2,563	24.4	46.2
六腳鄉	8,063	1,414	17.5	36.5
東石鄉	8,754	1,337	15.3	34.6
義竹鄉	6,748	1,333	19.8	37.3
鹿草鄉	5,327	1,267	23.8	41.9
太保市	12,422	3,500	28.2	51.0
水上鄉	17,318	4,798	27.7	49.6
中埔鄉	15,475	4,063	26.3	48.4
竹崎鄉	11,960	2,913	24.4	43.8
梅山鄉	6,612	1,763	26.7	46.2
番路鄉	3,797	1,061	27.9	46.9
大埔鄉	1,633	294	18.0	30.6
阿里山鄉	1,819	592	32.5	60.1
屏東縣	285,589	66,570	23.3	43.2
屏東市	71,947	18,678	26.0	47.5
潮州鎮	19,269	4,246	22.0	42.8
東港鎮	15,973	3,455	21.6	40.8
恆春鎮	10,129	2,243	22.1	40.1
萬丹鄉	16,874	4,568	27.1	47.0
長治鄉	10,293	2,721	26.4	47.5
麟洛鄉	4,011	997	24.9	43.6
九如鄉	7,545	2,101	27.8	49.1
里港鄉	8,878	2,158	24.3	42.8
鹽埔鄉	8,693	2,502	28.8	50.5
高樹鄉	8,471	1,874	22.1	41.6
萬巒鄉	7,069	1,545	21.9	40.9
內埔鄉	18,799	4,463	23.7	44.5
竹田鄉	5,879	1,381	23.5	43.4
新埤鄉	3,416	674	19.7	37.8
枋寮鄉	8,494	1,846	21.7	42.7
新園鄉	11,948	2,459	20.6	39.7
崁頂鄉	4,885	894	18.3	35.7
林邊鄉	6,333	1,476	23.3	45.0
南州鄉	3,811	689	18.1	36.1
佳冬鄉	6,757	1,254	18.6	39.1
琉球鄉	3,872	805	20.8	39.5
車城鄉	2,874	590	20.5	40.8
滿州鄉	2,564	338	13.2	26.7
枋山鄉	1,865	425	22.8	41.6
三地門鄉	2,536	647	25.5	52.1
霧臺鄉	1,153	164	14.2	28.6



表28 鄉鎮市區別30歲以上婦女申報檢查人數、申報參與率及106至108年3年內有做抹片之百分率，  
民國108年(續8)

鄉鎮市區別	30歲以上婦女人口數 <sup>1</sup>	申報檢查人數 <sup>2</sup>	申報參與率(%)	106至108年有做抹片(%) <sup>3</sup>
瑪家鄉	2,269	696	30.7	55.4
泰武鄉	1,636	565	34.5	57.0
來義鄉	2,483	703	28.3	54.4
春日鄉	1,538	442	28.7	49.5
獅子鄉	1,617	479	29.6	48.1
牡丹鄉	1,708	456	26.7	50.6
澎湖縣	35,635	6,328	17.8	33.2
馬公市	21,018	4,175	19.9	37.1
湖西鄉	5,067	824	16.3	29.2
白沙鄉	3,418	518	15.2	28.7
西嶼鄉	3,010	520	17.3	34.5
望安鄉	1,782	215	12.1	21.5
七美鄉	1,340	76	5.7	11.6
花蓮縣	112,910	27,956	24.8	45.9
花蓮市	37,270	9,663	25.9	48.0
鳳林鎮	3,927	756	19.3	39.2
玉里鎮	7,965	2,128	26.7	48.8
新城鄉	6,751	1,723	25.5	48.7
吉安鄉	29,593	8,340	28.2	49.6
壽豐鄉	6,082	1,372	22.6	43.2
光復鄉	4,406	732	16.6	34.4
豐濱鄉	1,568	245	15.6	35.7
瑞穗鄉	3,908	674	17.2	35.3
富里鄉	3,390	407	12.0	31.1
秀林鄉	4,557	1,125	24.7	43.0
萬榮鄉	1,793	405	22.6	42.0
卓溪鄉	1,700	386	22.7	39.5
臺東縣	73,610	14,820	20.1	40.8
臺東市	36,068	8,710	24.1	47.5
成功鎮	4,906	574	11.7	28.0
關山鎮	2,931	489	16.7	37.8
卑南鄉	5,751	1,075	18.7	40.1
大武鄉	2,010	218	10.8	29.8
太麻里鄉	3,766	958	25.4	46.1
東河鄉	2,935	345	11.8	29.0
長濱鄉	2,391	348	14.6	33.2
鹿野鄉	2,671	426	15.9	35.6
池上鄉	2,878	536	18.6	37.4
綠島鄉	1,256	177	14.1	26.1
延平鄉	1,007	359	35.7	57.7
海端鄉	1,133	380	33.5	58.2
達仁鄉	1,148	225	19.6	43.4

表28 鄉鎮市區別30歲以上婦女申報檢查人數、申報參與率及106至108年3年內有做抹片之百分率，  
民國108年(續9)

鄉鎮市區別	30歲以上婦女人口數 <sup>1</sup>	申報檢查人數 <sup>2</sup>	申報參與率(%)	106至108年有做抹片(%) <sup>3</sup>
金峰鄉	1,156	330	28.5	47.4
蘭嶼鄉	1,603	142	8.9	18.2
金門縣	49,380	6,866	13.9	22.2
金城鎮	15,488	2,248	14.5	24.0
金沙鎮	7,768	999	12.9	19.9
金湖鎮	10,770	1,461	13.6	22.1
金寧鄉	10,333	1,646	15.9	24.7
烈嶼鄉	4,809	469	9.8	14.6
烏坵鄉	212	43	20.3	47.2
連江縣	3,746	835	22.3	36.3
南竿鄉	2,166	573	26.5	42.8
北竿鄉	760	95	12.5	24.2
莒光鄉	462	69	14.9	25.5
東引鄉	358	98	27.4	36.3

註：1. 為108年底臺灣30歲以上婦女人口數。

2. 僅選取採檢日期介於108年1月1日至同年12月31日30歲以上申報檢查人數（身分證字號和出生年月日相同者算同1人），若個案在1年內曾作抹片2次以上，取其抹片閱片結果最嚴重且最早採檢時間者。

3. 為依據106至108年申報資料，計算3年內有做抹片檢查之百分率。

4. 鄉鎮市區別不詳者不列入計算。

# 柒、病理醫療 機構別分析

表29 子宮頸抹片品質之分布，民國108年

病理醫療機構	總計		良好		尚可		難以判讀	
	人次	%	人次	%	人次	%	人次	%
<b>北部地區</b>								
<b>臺北市</b>								
三軍總醫院松山分院附設民眾診療服務處	1,719	0.1	1,057	61.5	476	27.7	186	10.8
基督復臨安息日會醫療財團法人臺安醫院	11,593	0.5	6,212	53.6	4,560	39.3	821	7.1
臺北市立聯合醫院仁愛院區	11,966	0.5	9,221	77.1	2,291	19.1	454	3.8
國泰醫療財團法人國泰綜合醫院	4,544	0.2	3,844	84.6	647	14.2	53	1.2
臺灣地區婦幼衛生中心醫療財團法人婦幼保健診所	99,666	4.2	84,410	84.7	14,886	14.9	370	0.4
中華民國防癌篩檢中心醫療財團法人	127,917	5.4	107,435	84.0	20,039	15.7	443	0.3
聯醫病理中心	80,810	3.4	72,180	89.3	8,492	10.5	138	0.2
臺北市立聯合醫院中興院區	5,378	0.2	4,671	86.9	516	9.6	191	3.6
醫療財團法人病理發展基金會臺北病理中心	123,340	5.2	81,222	65.9	40,645	33.0	1,473	1.2
李豐病理中心	57,305	2.4	43,648	76.2	13,158	23.0	499	0.9
臺灣基督長老教會馬偕醫療財團法人馬偕紀念醫院	24,834	1.0	20,019	80.6	4,184	16.8	631	2.5
衛康病理中心	33,123	1.4	23,225	70.1	9,364	28.3	534	1.6
三軍總醫院附設民眾診療服務處	11,357	0.5	8,342	73.5	2,680	23.6	335	2.9
臺北市立聯合醫院忠孝院區	6,515	0.3	3,838	58.9	2,478	38.0	199	3.1
臺北市立聯合醫院陽明院區	7,897	0.3	6,935	87.8	638	8.1	324	4.1
新光醫療財團法人新光吳火獅紀念醫院	17,845	0.7	16,294	91.3	1,026	5.7	525	2.9
臺北榮民總醫院	25,921	1.1	19,993	77.1	5,459	21.1	469	1.8
振興醫療財團法人振興醫院	9,705	0.4	5,809	59.9	3,629	37.4	267	2.8
醫療財團法人辜公亮基金會和信治癌中心醫院	8,888	0.4	7,513	84.5	1,257	14.1	118	1.3
臺北醫學大學附設醫院	13,786	0.6	11,337	82.2	2,236	16.2	213	1.5
臺北市立聯合醫院和平院區	16,581	0.7	7,640	46.1	8,425	50.8	516	3.1
國立臺灣大學醫學院附設醫院	26,326	1.1	19,724	74.9	5,578	21.2	1,024	3.9
臺北市立萬芳醫院—委託財團法人臺北醫學大學辦理	11,523	0.5	10,141	88.0	1,360	11.8	22	0.2

表29 子宮頸抹片品質之分布，民國108年(續1)

病理醫療機構	總計		良好		尚可		難以判讀	
	人次	%	人次	%	人次	%	人次	%
<b>基隆市</b>								
長庚醫療財團法人基隆長庚紀念醫院	11,370	0.5	8,439	74.2	2,656	23.4	275	2.4
衛生福利部基隆醫院	1,245	0.1	480	38.6	708	56.9	57	4.6
<b>新竹市</b>								
臺灣基督長老教會馬偕醫療財團法人新竹馬偕紀念醫院	11,891	0.5	9,786	82.3	2,014	16.9	91	0.8
國立臺灣大學醫學院附設醫院新竹分院	14,426	0.6	10,209	70.8	3,398	23.6	819	5.7
國軍新竹地區醫院附設民眾診療服務處	942	<0.1	775	82.3	144	15.3	23	2.4
<b>新北市</b>								
醫療財團法人徐元智先生醫藥基金會亞東紀念醫院	22,512	0.9	16,315	72.5	5,584	24.8	613	2.7
新北市立聯合醫院	30,972	1.3	28,488	92.0	2,305	7.4	179	0.6
天主教耕莘醫療財團法人永和耕莘醫院	6,234	0.3	3,986	63.9	1,638	26.3	610	9.8
衛生福利部雙和醫院〈委託臺北醫學大學興建經營〉	19,776	0.8	13,570	68.6	5,513	27.9	693	3.5
新柏氏診所	64,683	2.7	45,091	69.7	18,659	28.8	933	1.4
佛教慈濟醫療財團法人臺北慈濟醫院	14,369	0.6	9,088	63.2	4,702	32.7	579	4.0
天主教耕莘醫療財團法人耕莘醫院	15,584	0.7	11,673	74.9	3,619	23.2	292	1.9
衛生福利部臺北醫院	412	<0.1	161	39.1	182	44.2	69	16.7
行天宮醫療志業醫療財團法人恩主公醫院	6,142	0.3	4,432	72.2	1,526	24.8	184	3.0
國泰醫療財團法人汐止國泰綜合醫院	16,134	0.7	9,203	57.0	6,691	41.5	240	1.5
輔仁大學學校財團法人輔仁大學附設醫院	4,310	0.2	3,706	86.0	508	11.8	96	2.2
<b>桃園市</b>								
衛生福利部桃園醫院	8,808	0.4	6,449	73.2	2,075	23.6	284	3.2
臺北榮民總醫院桃園分院	1,461	0.1	1,013	69.3	411	28.1	37	2.5
沙爾德聖保祿修女會醫療財團法人聖保祿醫院	3,567	0.1	2,208	61.9	1,303	36.5	56	1.6
敏盛綜合醫院	23,293	1.0	17,863	76.7	5,169	22.2	261	1.1
天成醫療社團法人天晟醫院	19,827	0.8	19,249	97.1	573	2.9	5	<0.1

表29 子宮頸抹片品質之分布，民國108年(續2)

病理醫療機構	總計		良好		尚可		難以判讀	
	人次	%	人次	%	人次	%	人次	%
長庚醫療財團法人林口長庚紀念醫院	59,360	2.5	47,087	79.3	9,903	16.7	2,370	4.0
國軍桃園總醫院附設民眾診療服務處	1,352	0.1	972	71.9	370	27.4	10	0.7
壠新醫院	8,031	0.3	4,748	59.1	2,893	36.0	390	4.9
<b>新竹縣</b>								
東元醫療社團法人東元綜合醫院	10,083	0.4	7,019	69.6	2,811	27.9	253	2.5
<b>宜蘭縣</b>								
國立陽明大學附設醫院	4,652	0.2	4,359	93.7	288	6.2	5	0.1
醫療財團法人羅許基金會羅東博愛醫院	20,592	0.9	15,580	75.7	4,862	23.6	150	0.7
天主教靈醫會醫療財團法人羅東聖母醫院	12,234	0.5	9,999	81.7	2,200	18.0	35	0.3
<b>苗栗縣</b>								
衛生福利部苗栗醫院	2,415	0.1	1,701	70.4	682	28.2	32	1.3
大千綜合醫院	10,361	0.4	6,787	65.5	3,157	30.5	417	4.0
為恭醫療財團法人為恭紀念醫院	2,881	0.1	846	29.4	2,007	69.7	28	1.0
<b>中部地區</b>								
<b>臺中市</b>								
衛生福利部豐原醫院	8,553	0.4	7,119	83.2	1,271	14.9	163	1.9
李綜合醫療社團法人大甲李綜合醫院	3,490	0.1	2,606	74.7	710	20.3	174	5.0
光田醫療社團法人光田綜合醫院	12,393	0.5	10,106	81.5	1,983	16.0	304	2.5
童綜合醫療社團法人童綜合醫院	23,510	1.0	20,597	87.6	2,673	11.4	240	1.0
佛教慈濟醫療財團法人臺中慈濟醫院	9,185	0.4	7,333	79.8	1,567	17.1	285	3.1
亞洲大學附屬醫院	4,003	0.2	3,341	83.5	562	14.0	100	2.5
國軍臺中總醫院附設民眾診療服務處	1,661	0.1	632	38.0	986	59.4	43	2.6
仁愛醫療財團法人大里仁愛醫院	5,186	0.2	2,250	43.4	2,558	49.3	378	7.3
衛生福利部臺中醫院	7,636	0.3	4,353	57.0	3,169	41.5	114	1.5
台杏診所	114,803	4.8	79,349	69.1	34,280	29.9	1,174	1.0

表29 子宮頸抹片品質之分布，民國108年(續3)

病理醫療機構	總計		良好		尚可		難以判讀	
	人次	%	人次	%	人次	%	人次	%
中山醫學大學附設醫院	11,857	0.5	10,358	87.4	1,078	9.1	421	3.6
中國醫藥大學附設醫院	33,563	1.4	28,911	86.1	3,386	10.1	1,266	3.8
臺中榮民總醫院	29,579	1.2	25,039	84.7	2,596	8.8	1,944	6.6
澄清綜合醫院中港分院	13,991	0.6	11,552	82.6	1,927	13.8	512	3.7
林新醫療社團法人林新醫院	17,997	0.8	13,872	77.1	3,896	21.6	229	1.3
永欣病理中心	8,907	0.4	7,821	87.8	904	10.1	182	2.0
<b>彰化縣</b>								
秀傳醫療社團法人秀傳紀念醫院	18,825	0.8	8,521	45.3	9,787	52.0	517	2.7
彰化基督教醫療財團法人彰化基督教醫院	53,586	2.2	51,801	96.7	1,565	2.9	220	0.4
秀傳醫療財團法人彰濱秀傳紀念醫院	5,620	0.2	4,047	72.0	1,501	26.7	72	1.3
彰化基督教醫療財團法人員林基督教醫院	13,845	0.6	12,947	93.5	607	4.4	291	2.1
衛生福利部彰化醫院	1,319	0.1	850	64.4	382	29.0	87	6.6
<b>南投縣</b>								
衛生福利部南投醫院	8,014	0.3	6,564	81.9	1,381	17.2	69	0.9
埔基醫療財團法人埔里基督教醫院	2,075	0.1	1,742	84.0	303	14.6	30	1.4
<b>雲林縣</b>								
國立臺灣大學醫學院附設醫院雲林分院	4,211	0.2	2,093	49.7	1,962	46.6	156	3.7
國立成功大學醫學院附設醫院斗六分院	1,223	0.1	974	79.6	241	19.7	8	0.7
天主教若瑟醫療財團法人若瑟醫院	5,309	0.2	3,127	58.9	2,056	38.7	126	2.4
<b>南部地區</b>								
<b>臺南市</b>								
奇美醫療財團法人柳營奇美醫院	6,872	0.3	5,861	85.3	1,011	14.7	0	0.0
奇美醫療財團法人奇美醫院	18,562	0.8	15,836	85.3	2,658	14.3	68	0.4
臺南市立醫院(委託秀傳醫療社團法人經營)	27,639	1.2	21,073	76.2	6,283	22.7	283	1.0
臺灣基督長老教會新樓醫療財團法人臺南新樓醫院	9,220	0.4	7,025	76.2	2,088	22.6	107	1.2

表29 子宮頸抹片品質之分布，民國108年(續4)

病理醫療機構	總計		良好		尚可		難以判讀	
	人次	%	人次	%	人次	%	人次	%
國立成功大學醫學院附設醫院	20,300	0.9	16,970	83.6	2,858	14.1	472	2.3
衛生福利部臺南醫院	3,488	0.1	2,264	64.9	977	28.0	247	7.1
郭綜合醫院	48,062	2.0	33,730	70.2	13,960	29.0	372	0.8
臺南市立安南醫院-委託中國醫藥大學興建經營	3,202	0.1	2,138	66.8	974	30.4	90	2.8
<b>高雄市</b>								
長庚醫療財團法人高雄長庚紀念醫院	30,343	1.3	24,327	80.2	5,458	18.0	558	1.8
義大醫療財團法人義大癌治療醫院	2,111	0.1	1,456	69.0	582	27.6	73	3.5
義大醫療財團法人義大醫院	15,697	0.7	11,188	71.3	4,028	25.7	481	3.1
高雄市立聯合醫院	5,450	0.2	4,272	78.4	1,067	19.6	111	2.0
聯合病理中心	81,986	3.4	63,733	77.7	17,895	21.8	358	0.4
國軍高雄總醫院左營分院附設民眾診療服務處	1,101	<0.1	234	21.3	830	75.4	37	3.4
高雄榮民總醫院	12,485	0.5	5,900	47.3	5,900	47.3	685	5.5
榮華病理中心	76,476	3.2	61,716	80.7	14,533	19.0	227	0.3
財團法人私立高雄醫學大學附設中和紀念醫院	16,439	0.7	5,269	32.1	10,857	66.0	313	1.9
安捷病理中心	56,909	2.4	40,323	70.9	16,074	28.2	512	0.9
高雄市立大同醫院(委託財團法人私立高雄醫學大學附設中和紀念醫院)	10,087	0.4	8,126	80.6	1,363	13.5	598	5.9
高雄防癌醫療財團法人	83,115	3.5	55,645	66.9	26,914	32.4	556	0.7
高雄市立民生醫院	11,168	0.5	8,533	76.4	2,512	22.5	123	1.1
國軍高雄總醫院附設民眾診療服務處	6,019	0.3	3,604	59.9	2,152	35.8	263	4.4
阮綜合醫療社團法人阮綜合醫院	12,071	0.5	10,399	86.1	1,468	12.2	204	1.7
高雄市立小港醫院(委託財團法人私立高雄醫學大學經營)	8,909	0.4	7,771	87.2	1,098	12.3	40	0.4
<b>嘉義市</b>								
戴德森醫療財團法人嘉義基督教醫院	29,664	1.2	27,656	93.2	1,764	5.9	244	0.8
天主教中華聖母修女會醫療財團法人天主教聖馬爾定醫院	21,100	0.9	19,190	90.9	1,784	8.5	126	0.6
衛生福利部嘉義醫院	3,150	0.1	1,654	52.5	1,432	45.5	64	2.0



表29 子宮頸抹片品質之分布，民國108年(續5)

病理醫療機構	總計		良好		尚可		難以判讀	
	人次	%	人次	%	人次	%	人次	%
臺中榮民總醫院嘉義分院	2,546	0.1	2,078	81.6	381	15.0	87	3.4
長庚醫療財團法人嘉義長庚紀念醫院	10,528	0.4	6,244	59.3	3,975	37.8	309	2.9
佛教慈濟醫療財團法人大林慈濟醫院	6,693	0.3	5,161	77.1	1,305	19.5	227	3.4
<b>屏東縣</b>								
衛生福利部屏東醫院	4,078	0.2	804	19.7	3,227	79.1	47	1.2
寶建醫療社團法人寶建醫院	4,815	0.2	3,533	73.4	1,163	24.2	119	2.5
屏基醫療財團法人屏東基督教醫院	20,647	0.9	7,099	34.4	13,383	64.8	165	0.8
國仁醫院	266	<0.1	174	65.4	90	33.8	2	0.8
安泰醫療社團法人安泰醫院	4,093	0.2	3,458	84.5	628	15.3	7	0.2
輔英科技大學附設醫院	95,967	4.0	88,724	92.5	7,240	7.5	3	<0.1
<b>東部地區</b>								
<b>花蓮縣</b>								
衛生福利部花蓮醫院	453	<0.1	348	76.8	98	21.6	7	1.5
佛教慈濟醫療財團法人花蓮慈濟醫院	6,130	0.3	5,514	90.0	496	8.1	120	2.0
臺灣基督教門諾會醫療財團法人門諾醫院	12,163	0.5	8,475	69.7	3,173	26.1	515	4.2
<b>臺東縣</b>								
臺灣基督長老教會馬偕醫療財團法人臺東馬偕紀念醫院	3,171	0.1	2,772	87.4	371	11.7	28	0.9
合計	2,381,974	100.0	1,824,174	76.6	519,956	21.8	37,844	1.6

註：僅選取判讀日期介於108年1月1日至同年12月31日之個案。

表30 子宮頸抹片品質尚可原因之分布，民國108年

病 理 醫 療 機 構	尚可總計		抹片固定或保存不良(1)		細胞太少(2)		太厚或太多血液		無子宮內頸成份(3)		炎症細胞過多		存在外來物(如潤滑劑)		過多細胞溶解或自溶		其他		不詳		(1)or(2)or(3)	
	片數	%	人次	%	人次	%	人次	%	人次	%	人次	%	人次	%	人次	%	人次	%	人次	%	人次	%
<b>北部地區</b>																						
<b>臺北市</b>																						
三軍總醫院松山分院附設民眾診療服務處	476	0.1	18	3.8	190	39.9	11	2.3	120	25.2	163	34.2	0	0.0	4	0.8	1	0.2	0	0.0	322	67.6
基督復臨安息日會醫療財團法人臺安醫院	4,560	0.9	27	0.6	1,354	29.7	961	21.1	2,188	48.0	695	15.2	0	0.0	119	2.6	5	0.1	0	0.0	3,452	75.7
臺北市立聯合醫院仁愛院區	2,291	0.4	140	6.1	554	24.2	104	4.5	680	29.7	913	39.9	2	0.1	120	5.2	3	0.1	0	0.0	1,352	59.0
國泰醫療財團法人國泰綜合醫院	647	0.1	86	13.3	111	17.2	41	6.3	312	48.2	144	22.3	3	0.5	5	0.8	0	0.0	0	0.0	496	76.7
臺灣地區婦幼衛生中心醫療財團法人婦幼保健診所	14,886	2.9	1,472	9.9	2,881	19.4	2,231	15.0	2,678	18.0	6,351	42.7	19	0.1	50	0.3	2	<0.1	0	0.0	6,983	46.9
中華民國防癌篩檢中心醫療財團法人	20,039	3.9	1,044	5.2	5,211	26.0	2,357	11.8	7,121	35.5	5,570	27.8	115	0.6	51	0.3	277	1.4	0	0.0	12,983	64.8
聯醫病理中心	8,492	1.6	3,155	37.2	746	8.8	751	8.8	460	5.4	3,902	45.9	37	0.4	29	0.3	4	<0.1	0	0.0	4,307	50.7
臺北市立聯合醫院中興院區	516	0.1	30	5.8	120	23.3	5	1.0	348	67.4	15	2.9	1	0.2	3	0.6	0	0.0	0	0.0	494	95.7
醫療財團法人病理發展基金會臺北病理中心	40,645	7.8	2,617	6.4	5,548	13.6	4,981	12.3	15,424	37.9	18,483	45.5	45	0.1	127	0.3	46	0.1	0	0.0	23,035	56.7
李豐病理中心	13,158	2.5	1,263	9.6	285	2.2	1,309	9.9	4,113	31.3	6,938	52.7	4	<0.1	192	1.5	1	<0.1	0	0.0	5,641	42.9
臺灣基督長老教會馬偕醫療財團法人馬偕紀念醫院	4,184	0.8	166	4.0	3	0.1	501	12.0	845	20.2	1,548	37.0	1	<0.1	164	3.9	1,305	31.2	0	0.0	1,010	24.1
衛康病理中心	9,364	1.8	649	6.9	1,292	13.8	584	6.2	5,619	60.0	1,988	21.2	25	0.3	12	0.1	13	0.1	0	0.0	7,415	79.2
三軍總醫院附設民眾診療服務處	2,680	0.5	706	26.3	250	9.3	419	15.6	633	23.6	1,024	38.2	16	0.6	37	1.4	19	0.7	0	0.0	1,521	56.8
臺北市立聯合醫院忠孝院區	2,478	0.5	672	27.1	715	28.9	600	24.2	699	28.2	284	11.5	1	<0.1	123	5.0	0	0.0	0	0.0	2,003	80.8
臺北市立聯合醫院陽明院區	638	0.1	1	0.2	196	30.7	110	17.2	228	35.7	137	21.5	1	0.2	1	0.2	0	0.0	0	0.0	419	65.7
新光醫療財團法人新光吳火獅紀念醫院	1,026	0.2	4	0.4	521	50.8	30	2.9	404	39.4	119	11.6	0	0.0	0	0.0	0	0.0	0	0.0	880	85.8
臺北榮民總醫院	5,459	1.0	4	0.1	1,273	23.3	0	0.0	4,151	76.0	29	0.5	1	<0.1	1	<0.1	0	0.0	0	0.0	5,428	99.4
振興醫療財團法人振興醫院	3,629	0.7	15	0.4	492	13.6	1,675	46.2	2,143	59.1	189	5.2	1	<0.1	1	<0.1	0	0.0	0	0.0	2,487	68.5
醫療財團法人辜公亮基金會和信治癌中心醫院	1,257	0.2	7	0.6	233	18.5	166	13.2	193	15.4	634	50.4	1	0.1	0	0.0	123	9.8	0	0.0	425	33.8
臺北醫學大學附設醫院	2,236	0.4	290	13.0	802	35.9	126	5.6	637	28.5	469	21.0	1	<0.1	114	5.1	0	0.0	0	0.0	1,695	75.8
臺北市立聯合醫院和平院區	8,425	1.6	2,195	26.1	2,675	31.8	1,515	18.0	1,050	12.5	2,697	32.0	8	0.1	379	4.5	321	3.8	0	0.0	5,607	66.6
國立臺灣大學醫學院附設醫院	5,578	1.1	99	1.8	1,221	21.9	48	0.9	3,945	70.7	563	10.1	1	<0.1	33	0.6	0	0.0	0	0.0	5,042	90.4
臺北市立萬芳醫院一委託財團法人臺北醫學大學辦理	1,360	0.3	6	0.4	722	53.1	31	2.3	484	35.6	158	11.6	0	0.0	0	0.0	1	0.1	0	0.0	1,187	87.3

表30 子宮頸抹片品質尚可原因之分布，民國108年(續1)

病 理 醫 療 機 構	尚可總計		抹片固定或保存不良(1)		細胞太少(2)		太厚或太多血液		無子宮內頸成份(3)		炎症細胞過多		存在外來物(如潤滑劑)		過多細胞溶解或自溶		其他		不詳		(1)or(2)or(3)	
	片數	%	人次	%	人次	%	人次	%	人次	%	人次	%	人次	%	人次	%	人次	%	人次	%	人次	%
<b>基隆市</b>																						
長庚醫療財團法人基隆長庚紀念醫院	2,656	0.5	22	0.8	491	18.5	350	13.2	248	9.3	1,644	61.9	6	0.2	10	0.4	1	<0.1	0	0.0	758	28.5
衛生福利部基隆醫院	708	0.1	14	2.0	111	15.7	208	29.4	74	10.5	355	50.1	4	0.6	48	6.8	70	9.9	0	0.0	194	27.4
<b>新竹市</b>																						
臺灣基督長老教會馬偕醫療財團法人新竹馬偕紀念醫院	2,014	0.4	36	1.8	341	16.9	328	16.3	47	2.3	1,286	63.9	1	<0.1	49	2.4	29	1.4	0	0.0	420	20.9
國立臺灣大學醫學院附設醫院新竹分院	3,398	0.7	74	2.2	1,197	35.2	265	7.8	508	14.9	1,668	49.1	1	<0.1	11	0.3	23	0.7	0	0.0	1,740	51.2
國軍新竹地區醫院附設民眾診療服務處	144	<0.1	0	0.0	2	1.4	1	0.7	136	94.4	9	6.3	0	0.0	0	0.0	0	0.0	0	0.0	137	95.1
<b>新北市</b>																						
醫療財團法人徐元智先生醫藥基金會亞東紀念醫院	5,584	1.1	56	1.0	1,523	27.3	570	10.2	2,587	46.3	1,240	22.2	5	0.1	84	1.5	2	<0.1	0	0.0	4,096	73.4
新北市立聯合醫院	2,305	0.4	147	6.4	758	32.9	58	2.5	769	33.4	603	26.2	4	0.2	21	0.9	12	0.5	0	0.0	1,637	71.0
天主教耕莘醫療財團法人永和耕莘醫院	1,638	0.3	159	9.7	985	60.1	322	19.7	123	7.5	174	10.6	0	0.0	25	1.5	3	0.2	0	0.0	1,248	76.2
衛生福利部雙和醫院〈委託臺北醫學大學興建經營〉	5,513	1.1	1,955	35.5	449	8.1	1,322	24.0	1,410	25.6	1,281	23.2	1	<0.1	76	1.4	0	0.0	0	0.0	3,733	67.7
新柏氏診所	18,659	3.6	1,800	9.6	2,789	14.9	1,310	7.0	4,072	21.8	9,474	50.8	22	0.1	69	0.4	59	0.3	0	0.0	8,418	45.1
佛教慈濟醫療財團法人臺北慈濟醫院	4,702	0.9	92	2.0	656	14.0	1,448	30.8	965	20.5	2,513	53.4	1	<0.1	77	1.6	13	0.3	0	0.0	1,618	34.4
天主教耕莘醫療財團法人耕莘醫院	3,619	0.7	460	12.7	1,569	43.4	471	13.0	945	26.1	514	14.2	2	0.1	16	0.4	0	0.0	0	0.0	2,831	78.2
衛生福利部臺北醫院	182	<0.1	1	0.5	115	63.2	35	19.2	15	8.2	39	21.4	0	0.0	1	0.5	8	4.4	0	0.0	127	69.8
行天宮醫療志業醫療財團法人恩主公醫院	1,526	0.3	87	5.7	267	17.5	268	17.6	302	19.8	513	33.6	8	0.5	208	13.6	0	0.0	0	0.0	641	42.0
國泰醫療財團法人汐止國泰綜合醫院	6,691	1.3	3,749	56.0	818	12.2	383	5.7	544	8.1	2,212	33.1	1	<0.1	125	1.9	2	<0.1	0	0.0	4,839	72.3
輔仁大學學校財團法人輔仁大學附設醫院	508	0.1	33	6.5	130	25.6	58	11.4	284	55.9	27	5.3	0	0.0	6	1.2	0	0.0	0	0.0	438	86.2
<b>桃園市</b>																						
衛生福利部桃園醫院	2,075	0.4	574	27.7	474	22.8	201	9.7	202	9.7	751	36.2	2	0.1	41	2.0	54	2.6	0	0.0	1,218	58.7
臺北榮民總醫院桃園分院	411	0.1	34	8.3	202	49.1	4	1.0	177	43.1	47	11.4	0	0.0	0	0.0	0	0.0	0	0.0	378	92.0
沙爾德聖保祿修女會醫療財團法人聖保祿醫院	1,303	0.3	404	31.0	2	0.2	199	15.3	456	35.0	460	35.3	0	0.0	2	0.2	0	0.0	0	0.0	840	64.5
敏盛綜合醫院	5,169	1.0	94	1.8	1,246	24.1	105	2.0	2,677	51.8	1,256	24.3	0	0.0	1	<0.1	0	0.0	0	0.0	3,968	76.8
天成醫療社團法人天晟醫院	573	0.1	100	17.5	69	12.0	20	3.5	354	61.8	43	7.5	0	0.0	0	0.0	0	0.0	0	0.0	511	89.2

表30 子宮頸抹片品質尚可原因之分布，民國108年(續2)

病 理 醫 療 機 構	尚可總計		抹片固定或保存不良(1)		細胞太少(2)		太厚或太多血液		無子宮內頸成份(3)		炎症細胞過多		存在外來物(如潤滑劑)		過多細胞溶解或自溶		其他		不詳		(1)or(2)or(3)	
	片數	%	人次	%	人次	%	人次	%	人次	%	人次	%	人次	%	人次	%	人次	%	人次	%	人次	%
長庚醫療財團法人林口長庚紀念醫院	9,903	1.9	395	4.0	3,609	36.4	613	6.2	2,910	29.4	2,077	21.0	4	<0.1	74	0.7	714	7.2	0	0.0	6,769	68.4
國軍桃園總醫院附設民眾診療服務處	370	0.1	11	3.0	197	53.2	24	6.5	24	6.5	154	41.6	0	0.0	11	3.0	8	2.2	0	0.0	226	61.1
堰新醫院	2,893	0.6	69	2.4	768	26.5	146	5.0	1,402	48.5	717	24.8	0	0.0	32	1.1	55	1.9	0	0.0	2,156	74.5
<b>新竹縣</b>																						
東元醫療社團法人東元綜合醫院	2,811	0.5	142	5.1	291	10.4	1,014	36.1	595	21.2	769	27.4	0	0.0	16	0.6	421	15.0	0	0.0	1,017	36.2
<b>宜蘭縣</b>																						
國立陽明大學附設醫院	288	0.1	22	7.6	38	13.2	47	16.3	77	26.7	65	22.6	0	0.0	42	14.6	0	0.0	0	0.0	137	47.6
醫療財團法人羅許基金會羅東博愛醫院	4,862	0.9	1,208	24.8	643	13.2	1,488	30.6	1,617	33.3	860	17.7	3	0.1	78	1.6	0	0.0	0	0.0	3,265	67.2
天主教靈醫會醫療財團法人羅東聖母醫院	2,200	0.4	182	8.3	110	5.0	20	0.9	1,304	59.3	291	13.2	3	0.1	357	16.2	0	0.0	0	0.0	1,580	71.8
<b>苗栗縣</b>																						
衛生福利部苗栗醫院	682	0.1	25	3.7	8	1.2	9	1.3	433	63.5	242	35.5	0	0.0	0	0.0	0	0.0	0	0.0	466	68.3
大千綜合醫院	3,157	0.6	359	11.4	1,377	43.6	178	5.6	840	26.6	966	30.6	2	0.1	9	0.3	2	0.1	0	0.0	2,323	73.6
為恭醫療財團法人為恭紀念醫院	2,007	0.4	1,857	92.5	55	2.7	284	14.2	19	0.9	413	20.6	4	0.2	0	0.0	0	0.0	0	0.0	1,891	94.2
<b>中部地區</b>																						
<b>臺中市</b>																						
衛生福利部豐原醫院	1,271	0.2	64	5.0	541	42.6	319	25.1	62	4.9	364	28.6	2	0.2	22	1.7	0	0.0	0	0.0	655	51.5
李綜合醫療社團法人大甲李綜合醫院	710	0.1	2	0.3	117	16.5	48	6.8	166	23.4	421	59.3	0	0.0	6	0.8	0	0.0	0	0.0	260	36.6
光田醫療社團法人光田綜合醫院	1,983	0.4	78	3.9	312	15.7	50	2.5	1,028	51.8	601	30.3	0	0.0	2	0.1	0	0.0	0	0.0	1,398	70.5
童綜合醫療社團法人童綜合醫院	2,673	0.5	11	0.4	851	31.8	42	1.6	1,464	54.8	372	13.9	1	<0.1	1	<0.1	0	0.0	0	0.0	2,262	84.6
佛教慈濟醫療財團法人臺中慈濟醫院	1,567	0.3	22	1.4	120	7.7	57	3.6	883	56.3	493	31.5	0	0.0	0	0.0	86	5.5	0	0.0	1,013	64.6
亞洲大學附屬醫院	562	0.1	14	2.5	369	65.7	12	2.1	60	10.7	112	19.9	0	0.0	1	0.2	0	0.0	0	0.0	442	78.6
國軍臺中總醫院附設民眾診療服務處	986	0.2	92	9.3	210	21.3	335	34.0	93	9.4	388	39.4	2	0.2	250	25.4	20	2.0	0	0.0	376	38.1
仁愛醫療財團法人大里仁愛醫院	2,558	0.5	8	0.3	441	17.2	562	22.0	480	18.8	1,536	60.0	0	0.0	4	0.2	0	0.0	0	0.0	919	35.9
衛生福利部臺中醫院	3,169	0.6	480	15.1	220	6.9	612	19.3	735	23.2	1,398	44.1	0	0.0	3	0.1	195	6.2	1	<0.1	1,382	43.6
台杏診所	34,280	6.6	4,450	13.0	17,252	50.3	2,055	6.0	11,054	32.2	2,678	7.8	107	0.3	151	0.4	43	0.1	0	0.0	31,321	91.4

表30 子宮頸抹片品質尚可原因之分布，民國108年(續3)

病 理 醫 療 機 構	尚可總計		抹片固定或保存不良(1)		細胞太少(2)		太厚或太多血液		無子宮內頸成份(3)		炎症細胞過多		存在外來物(如潤滑劑)		過多細胞溶解或自溶		其他		不詳		(1)or(2)or(3)	
	片數	%	人次	%	人次	%	人次	%	人次	%	人次	%	人次	%	人次	%	人次	%	人次	%	人次	%
中山醫學大學附設醫院	1,078	0.2	155	14.4	717	66.5	5	0.5	113	10.5	119	11.0	0	0.0	1	0.1	0	0.0	0	0.0	964	89.4
中國醫藥大學附設醫院	3,386	0.7	112	3.3	1,731	51.1	138	4.1	330	9.7	1,197	35.4	9	0.3	2	0.1	2	0.1	0	0.0	2,147	63.4
臺中榮民總醫院	2,596	0.5	1	<0.1	1,255	48.3	298	11.5	120	4.6	939	36.2	0	0.0	0	0.0	0	0.0	0	0.0	1,376	53.0
澄清綜合醫院中港分院	1,927	0.4	311	16.1	212	11.0	65	3.4	1,203	62.4	178	9.2	1	0.1	4	0.2	0	0.0	0	0.0	1,711	88.8
林新醫療社團法人林新醫院	3,896	0.7	1,759	45.1	549	14.1	281	7.2	1,446	37.1	374	9.6	0	0.0	56	1.4	57	1.5	0	0.0	3,616	92.8
永欣病理中心	904	0.2	118	13.1	62	6.9	126	13.9	332	36.7	303	33.5	5	0.6	1	0.1	0	0.0	0	0.0	509	56.3
<b>彰化縣</b>																						
秀傳醫療社團法人秀傳紀念醫院	9,787	1.9	5,044	51.5	616	6.3	695	7.1	871	8.9	4,867	49.7	2	<0.1	3	<0.1	110	1.1	0	0.0	6,394	65.3
彰化基督教醫療財團法人彰化基督教醫院	1,565	0.3	100	6.4	574	36.7	300	19.2	0	0.0	559	35.7	8	0.5	155	9.9	0	0.0	0	0.0	666	42.6
秀傳醫療財團法人彰濱秀傳紀念醫院	1,501	0.3	74	4.9	276	18.4	85	5.7	351	23.4	884	58.9	0	0.0	0	0.0	0	0.0	0	0.0	688	45.8
彰化基督教醫療財團法人員林基督教醫院	607	0.1	23	3.8	501	82.5	10	1.6	1	0.2	63	10.4	0	0.0	29	4.8	0	0.0	0	0.0	523	86.2
衛生福利部彰化醫院	382	0.1	0	0.0	220	57.6	0	0.0	187	49.0	30	7.9	0	0.0	1	0.3	0	0.0	0	0.0	369	96.6
<b>南投縣</b>																						
衛生福利部南投醫院	1,381	0.3	53	3.8	176	12.7	24	1.7	528	38.2	657	47.6	0	0.0	0	0.0	0	0.0	0	0.0	750	54.3
埔基醫療財團法人埔里基督教醫院	303	0.1	10	3.3	74	24.4	11	3.6	117	38.6	116	38.3	1	0.3	8	2.6	0	0.0	0	0.0	197	65.0
<b>雲林縣</b>																						
國立臺灣大學醫學院附設醫院雲林分院	1,962	0.4	204	10.4	229	11.7	359	18.3	744	37.9	751	38.3	1	0.1	109	5.6	1	0.1	0	0.0	1,122	57.2
國立成功大學醫學院附設醫院斗六分院	241	<0.1	6	2.5	93	38.6	8	3.3	77	32.0	61	25.3	0	0.0	2	0.8	0	0.0	0	0.0	175	72.6
天主教若瑟醫療財團法人若瑟醫院	2,056	0.4	48	2.3	698	33.9	27	1.3	1,147	55.8	303	14.7	0	0.0	1	<0.1	0	0.0	0	0.0	1,826	88.8
<b>南部地區</b>																						
<b>臺南市</b>																						
奇美醫療財團法人柳營奇美醫院	1,011	0.2	88	8.7	618	61.1	9	0.9	293	29.0	41	4.1	0	0.0	0	0.0	0	0.0	0	0.0	970	95.9
奇美醫療財團法人奇美醫院	2,658	0.5	242	9.1	830	31.2	231	8.7	1,237	46.5	175	6.6	3	0.1	31	1.2	0	0.0	0	0.0	2,278	85.7
臺南市立醫院(委託秀傳醫療社團法人經營)	6,283	1.2	1,662	26.5	735	11.7	414	6.6	2,849	45.3	1,055	16.8	77	1.2	3	<0.1	2	<0.1	0	0.0	5,123	81.5
臺灣基督長老教會新樓醫療財團法人臺南新樓醫院	2,088	0.4	11	0.5	254	12.2	31	1.5	1,642	78.6	69	3.3	9	0.4	233	11.2	2	0.1	0	0.0	1,862	89.2

表30 子宮頸抹片品質尚可原因之分布，民國108年(續4)

病 理 醫 療 機 構	尚可總計		抹片固定或保存不良(1)		細胞太少(2)		太厚或太多血液		無子宮內頸成份(3)		炎症細胞過多		存在外來物(如潤滑劑)		過多細胞溶解或自溶		其他		不詳		(1)or(2)or(3)	
	片數	%	人次	%	人次	%	人次	%	人次	%	人次	%	人次	%	人次	%	人次	%	人次	%	人次	%
國立成功大學醫學院附設醫院	2,858	0.5	43	1.5	1,182	41.4	30	1.0	1,336	46.7	350	12.2	0	0.0	43	1.5	1	<0.1	0	0.0	2,451	85.8
衛生福利部臺南醫院	977	0.2	28	2.9	262	26.8	223	22.8	381	39.0	228	23.3	88	9.0	3	0.3	0	0.0	0	0.0	650	66.5
郭綜合醫院	13,960	2.7	600	4.3	1,182	8.5	799	5.7	11,361	81.4	777	5.6	18	0.1	83	0.6	6	<0.1	0	0.0	12,771	91.5
臺南市立安南醫院-委託中國醫藥大學興建經營	974	0.2	55	5.6	284	29.2	22	2.3	467	47.9	142	14.6	0	0.0	4	0.4	0	0.0	0	0.0	806	82.8
<b>高雄市</b>																						
長庚醫療財團法人高雄長庚紀念醫院	5,458	1.0	339	6.2	703	12.9	735	13.5	1,160	21.3	2,414	44.2	0	0.0	789	14.5	0	0.0	0	0.0	2,149	39.4
義大醫療財團法人義大癌治療醫院	582	0.1	35	6.0	177	30.4	91	15.6	251	43.1	105	18.0	1	0.2	11	1.9	0	0.0	0	0.0	427	73.4
義大醫療財團法人義大醫院	4,028	0.8	565	14.0	1,344	33.4	1,102	27.4	835	20.7	701	17.4	0	0.0	8	0.2	2	<0.1	0	0.0	2,609	64.8
高雄市立聯合醫院	1,067	0.2	1	0.1	485	45.5	10	0.9	313	29.3	298	27.9	0	0.0	31	2.9	0	0.0	0	0.0	789	73.9
聯合病理中心	17,895	3.4	434	2.4	2,279	12.7	2,463	13.8	9,281	51.9	4,385	24.5	21	0.1	108	0.6	2	<0.1	0	0.0	11,777	65.8
國軍高雄總醫院左營分院附設民眾診療服務處	830	0.2	402	48.4	52	6.3	200	24.1	216	26.0	58	7.0	0	0.0	288	34.7	0	0.0	0	0.0	621	74.8
高雄榮民總醫院	5,900	1.1	606	10.3	1,221	20.7	1,187	20.1	446	7.6	2,407	40.8	0	0.0	1,196	20.3	0	0.0	0	0.0	2,218	37.6
榮華病理中心	14,533	2.8	1,366	9.4	2,043	14.1	4,094	28.2	3,658	25.2	4,473	30.8	78	0.5	213	1.5	131	0.9	0	0.0	6,912	47.6
財團法人私立高雄醫學大學附設中和紀念醫院	10,857	2.1	4,928	45.4	1,682	15.5	1,887	17.4	1,618	14.9	3,376	31.1	114	1.1	751	6.9	134	1.2	0	0.0	7,430	68.4
安捷病理中心	16,074	3.1	1,794	11.2	2,493	15.5	2,558	15.9	4,186	26.0	4,743	29.5	23	0.1	448	2.8	2,032	12.6	0	0.0	8,335	51.9
高雄市立大同醫院(委託財團法人私立高雄醫學大學附設中和紀念醫院)	1,363	0.3	120	8.8	543	39.8	25	1.8	519	38.1	186	13.6	0	0.0	30	2.2	0	0.0	0	0.0	1,162	85.3
高雄防癌醫療財團法人	26,914	5.2	8,399	31.2	3,839	14.3	8,491	31.5	4,664	17.3	4,927	18.3	26	0.1	325	1.2	38	0.1	0	0.0	16,021	59.5
高雄市立民生醫院	2,512	0.5	391	15.6	233	9.3	143	5.7	1,427	56.8	407	16.2	1	<0.1	11	0.4	5	0.2	0	0.0	2,028	80.7
國軍高雄總醫院附設民眾診療服務處	2,152	0.4	1,074	49.9	250	11.6	281	13.1	191	8.9	566	26.3	1	<0.1	179	8.3	0	0.0	0	0.0	1,472	68.4
阮綜合醫療社團法人阮綜合醫院	1,468	0.3	142	9.7	504	34.3	277	18.9	395	26.9	236	16.1	0	0.0	13	0.9	0	0.0	0	0.0	1,010	68.8
高雄市立小港醫院(委託財團法人私立高雄醫學大學經營)	1,098	0.2	64	5.8	72	6.6	15	1.4	117	10.7	846	77.0	0	0.0	10	0.9	1	0.1	0	0.0	246	22.4
<b>嘉義市</b>																						
戴德森醫療財團法人嘉義基督教醫院	1,764	0.3	158	9.0	577	32.7	361	20.5	446	25.3	295	16.7	6	0.3	1	0.1	0	0.0	0	0.0	1,169	66.3
天主教中華聖母修女會醫療財團法人天主教聖馬爾定醫院	1,784	0.3	353	19.8	565	31.7	32	1.8	401	22.5	449	25.2	2	0.1	35	2.0	7	0.4	0	0.0	1,291	72.4
衛生福利部嘉義醫院	1,432	0.3	69	4.8	312	21.8	41	2.9	632	44.1	461	32.2	1	0.1	13	0.9	30	2.1	0	0.0	996	69.6

表30 子宮頸抹片品質尚可原因之分布，民國108年(續5)

病 理 醫 療 機 構	尚可總計		抹片固定或保存不良(1)		細胞太少(2)		太厚或太多血液		無子宮內頸成份(3)		炎症細胞過多		存在外來物(如潤滑劑)		過多細胞溶解或自溶		其他		不詳		(1)or(2)or(3)	
	片數	%	人次	%	人次	%	人次	%	人次	%	人次	%	人次	%	人次	%	人次	%	人次	%	人次	%
臺中榮民總醫院嘉義分院	381	0.1	1	0.3	76	19.9	2	0.5	127	33.3	180	47.2	0	0.0	0	0.0	0	0.0	0	0.0	200	52.5
長庚醫療財團法人嘉義長庚紀念醫院	3,975	0.8	101	2.5	1,681	42.3	162	4.1	1,139	28.7	1,357	34.1	0	0.0	16	0.4	1	<0.1	0	0.0	2,839	71.4
佛教慈濟醫療財團法人大林慈濟醫院	1,305	0.3	28	2.1	621	47.6	185	14.2	297	22.8	305	23.4	0	0.0	9	0.7	0	0.0	0	0.0	910	69.7
<b>屏東縣</b>																						
衛生福利部屏東醫院	3,227	0.6	1,684	52.2	444	13.8	664	20.6	36	1.1	1,573	48.7	0	0.0	3	0.1	0	0.0	0	0.0	2,045	63.4
寶建醫療社團法人寶建醫院	1,163	0.2	74	6.4	1	0.1	598	51.4	2	0.2	577	49.6	4	0.3	19	1.6	0	0.0	0	0.0	76	6.5
屏基醫療財團法人屏東基督教醫院	13,383	2.6	4,520	33.8	1,245	9.3	4,365	32.6	2,794	20.9	4,827	36.1	2	<0.1	19	0.1	0	0.0	0	0.0	8,015	59.9
國仁醫院	90	<0.1	7	7.8	12	13.3	2	2.2	72	80.0	2	2.2	0	0.0	0	0.0	0	0.0	0	0.0	88	97.8
安泰醫療社團法人安泰醫院	628	0.1	23	3.7	12	1.9	63	10.0	385	61.3	163	26.0	1	0.2	3	0.5	0	0.0	0	0.0	419	66.7
輔英科技大學附設醫院	7,240	1.4	702	9.7	2,338	32.3	940	13.0	2,008	27.7	1,663	23.0	10	0.1	45	0.6	2	<0.1	0	0.0	4,969	68.6
<b>東部地區</b>																						
<b>花蓮縣</b>																						
衛生福利部花蓮醫院	98	<0.1	4	4.1	10	10.2	3	3.1	49	50.0	38	38.8	0	0.0	0	0.0	0	0.0	0	0.0	63	64.3
佛教慈濟醫療財團法人花蓮慈濟醫院	496	0.1	14	2.8	198	39.9	10	2.0	24	4.8	253	51.0	0	0.0	0	0.0	0	0.0	0	0.0	234	47.2
臺灣基督教門諾會醫療財團法人門諾醫院	3,173	0.6	23	0.7	1,106	34.9	56	1.8	1,750	55.2	370	11.7	0	0.0	270	8.5	1	<0.1	0	0.0	2,786	87.8
<b>臺東縣</b>																						
臺灣基督長老教會馬偕醫療財團法人臺東馬偕紀念醫院	371	0.1	26	7.0	116	31.3	64	17.3	41	11.1	106	28.6	0	0.0	1	0.3	53	14.3	0	0.0	180	48.5
合 計	519,956	100.0	73,242	14.1	109,682	21.1	69,695	13.4	163,229	31.4	151,024	29.0	982	0.2	9,111	1.8	6,561	1.3	1	<0.1	335,262	64.5

註：1. 抹片品質尚可之原因可複選。

2. 本表各項原因之百分比係依據每閱片數計算而得。

3. (1) or (2) or (3) 表示判讀原因可能為此3種情況之任何1種或以上。

4. 僅選取判讀日期介於108年1月1日至同年12月31日之個案。

表31 子宮頸抹片品質難以判讀原因之分布，民國108年

病理醫療機構	難以判讀總計		抹片固定或保存不良(1)		細胞太少(2)		太厚或太多血液		無子宮內頸成份(3)		炎症細胞過多		存在外來物(如潤滑劑)		過多細胞溶解或自溶		其他		不詳		(1)or(2)or(3)	
	片數	%	人次	%	人次	%	人次	%	人次	%	人次	%	人次	%	人次	%	人次	%	人次	%	人次	%
<b>北部地區</b>																						
<b>臺北市</b>																						
三軍總醫院松山分院附設民眾診療服務處	186	0.5	9	4.8	183	98.4	1	0.5	2	1.1	11	5.9	0	0.0	1	0.5	1	0.5	0	0.0	185	99.5
基督復臨安息日會醫療財團法人臺安醫院	821	2.2	3	0.4	804	97.9	28	3.4	91	11.1	18	2.2	0	0.0	1	0.1	2	0.2	0	0.0	807	98.3
臺北市立聯合醫院仁愛院區	454	1.2	11	2.4	411	90.5	10	2.2	6	1.3	58	12.8	0	0.0	1	0.2	0	0.0	0	0.0	420	92.5
國泰醫療財團法人國泰綜合醫院	53	0.1	5	9.4	50	94.3	1	1.9	0	0.0	2	3.8	0	0.0	0	0.0	0	0.0	0	0.0	53	100.0
臺灣地區婦幼衛生中心醫療財團法人婦幼保健診所	370	1.0	16	4.3	339	91.6	31	8.4	0	0.0	51	13.8	0	0.0	1	0.3	0	0.0	0	0.0	345	93.2
中華民國防癌篩檢中心醫療財團法人	443	1.2	18	4.1	409	92.3	53	12.0	32	7.2	52	11.7	1	0.2	1	0.2	2	0.5	0	0.0	413	93.2
聯醫病理中心	138	0.4	16	11.6	123	89.1	20	14.5	11	8.0	6	4.3	0	0.0	1	0.7	0	0.0	0	0.0	134	97.1
臺北市立聯合醫院中興院區	191	0.5	0	0.0	191	100.0	2	1.0	0	0.0	2	1.0	0	0.0	0	0.0	0	0.0	0	0.0	191	100.0
醫療財團法人病理發展基金會臺北病理中心	1,473	3.9	30	2.0	1,448	98.3	37	2.5	9	0.6	103	7.0	1	0.1	1	0.1	2	0.1	0	0.0	1,453	98.6
李豐病理中心	499	1.3	36	7.2	399	80.0	67	13.4	6	1.2	82	16.4	0	0.0	55	11.0	0	0.0	0	0.0	419	84.0
臺灣基督長老教會馬偕醫療財團法人馬偕紀念醫院	631	1.7	1	0.2	622	98.6	12	1.9	1	0.2	14	2.2	0	0.0	0	0.0	5	0.8	0	0.0	622	98.6
衛康病理中心	534	1.4	14	2.6	522	97.8	27	5.1	0	0.0	20	3.7	0	0.0	0	0.0	0	0.0	0	0.0	526	98.5
三軍總醫院附設民眾診療服務處	335	0.9	15	4.5	325	97.0	14	4.2	0	0.0	14	4.2	3	0.9	0	0.0	4	1.2	0	0.0	328	97.9
臺北市立聯合醫院忠孝院區	199	0.5	6	3.0	185	93.0	24	12.1	14	7.0	24	12.1	0	0.0	5	2.5	0	0.0	0	0.0	191	96.0
臺北市立聯合醫院陽明院區	324	0.9	0	0.0	319	98.5	2	0.6	0	0.0	7	2.2	1	0.3	1	0.3	109	33.6	0	0.0	319	98.5
新光醫療財團法人新光吳火獅紀念醫院	525	1.4	0	0.0	525	100.0	0	0.0	0	0.0	4	0.8	0	0.0	0	0.0	0	0.0	0	0.0	525	100.0
臺北榮民總醫院	469	1.2	0	0.0	434	92.5	0	0.0	4	0.9	8	1.7	0	0.0	0	0.0	23	4.9	0	0.0	438	93.4
振興醫療財團法人振興醫院	267	0.7	2	0.7	265	99.3	6	2.2	84	31.5	8	3.0	0	0.0	0	0.0	0	0.0	0	0.0	267	100.0
醫療財團法人辜公亮基金會和信治癌中心醫院	118	0.3	0	0.0	118	100.0	2	1.7	1	0.8	4	3.4	0	0.0	0	0.0	1	0.8	0	0.0	118	100.0
臺北醫學大學附設醫院	213	0.6	6	2.8	210	98.6	11	5.2	3	1.4	28	13.1	0	0.0	0	0.0	0	0.0	0	0.0	211	99.1
臺北市立聯合醫院和平院區	516	1.4	19	3.7	508	98.4	37	7.2	2	0.4	44	8.5	0	0.0	1	0.2	41	7.9	0	0.0	510	98.8
國立臺灣大學醫學院附設醫院	1,024	2.7	3	0.3	1,004	98.0	3	0.3	15	1.5	76	7.4	0	0.0	0	0.0	0	0.0	0	0.0	1,004	98.0
臺北市立萬芳醫院—委託財團法人臺北醫學大學辦理	22	0.1	0	0.0	22	100.0	0	0.0	0	0.0	1	4.5	0	0.0	0	0.0	0	0.0	0	0.0	22	100.0



表31 子宮頸抹片品質難以判讀原因之分布，民國108年(續1)

病理醫療機構	難以判讀總計		抹片固定或保存不良(1)		細胞太少(2)		太厚或太多血液		無子宮內頸成份(3)		炎症細胞過多		存在外來物(如潤滑劑)		過多細胞溶解或自溶		其他		不詳		(1)or(2)or(3)	
	片數	%	人次	%	人次	%	人次	%	人次	%	人次	%	人次	%	人次	%	人次	%	人次	%	人次	%
<b>基隆市</b>																						
長庚醫療財團法人基隆長庚紀念醫院	275	0.7	1	0.4	273	99.3	7	2.5	0	0.0	10	3.6	0	0.0	1	0.4	1	0.4	0	0.0	274	99.6
衛生福利部基隆醫院	57	0.2	0	0.0	51	89.5	13	22.8	0	0.0	13	22.8	0	0.0	2	3.5	5	8.8	0	0.0	51	89.5
<b>新竹市</b>																						
臺灣基督長老教會馬偕醫療財團法人新竹馬偕紀念醫院	91	0.2	2	2.2	79	86.8	14	15.4	0	0.0	3	3.3	0	0.0	1	1.1	5	5.5	0	0.0	80	87.9
國立臺灣大學醫學院附設醫院新竹分院	819	2.2	10	1.2	818	99.9	8	1.0	3	0.4	46	5.6	0	0.0	0	0.0	2	0.2	0	0.0	818	99.9
國軍新竹地區醫院附設民眾診療服務處	23	0.1	0	0.0	23	100.0	0	0.0	0	0.0	1	4.3	0	0.0	0	0.0	0	0.0	0	0.0	23	100.0
<b>新北市</b>																						
醫療財團法人徐元智先生醫藥基金會亞東紀念醫院	613	1.6	9	1.5	585	95.4	20	3.3	4	0.7	51	8.3	0	0.0	1	0.2	0	0.0	0	0.0	589	96.1
新北市立聯合醫院	179	0.5	5	2.8	174	97.2	2	1.1	1	0.6	2	1.1	0	0.0	0	0.0	0	0.0	0	0.0	178	99.4
天主教耕莘醫療財團法人永和耕莘醫院	610	1.6	19	3.1	596	97.7	27	4.4	0	0.0	13	2.1	0	0.0	0	0.0	0	0.0	0	0.0	609	99.8
衛生福利部雙和醫院〈委託臺北醫學大學興建經營〉	693	1.8	19	2.7	674	97.3	76	11.0	2	0.3	30	4.3	0	0.0	1	0.1	0	0.0	0	0.0	681	98.3
新柏氏診所	933	2.5	78	8.4	852	91.3	47	5.0	1	0.1	58	6.2	0	0.0	1	0.1	4	0.4	0	0.0	909	97.4
佛教慈濟醫療財團法人臺北慈濟醫院	579	1.5	3	0.5	565	97.6	12	2.1	72	12.4	26	4.5	1	0.2	0	0.0	1	0.2	0	0.0	565	97.6
天主教耕莘醫療財團法人耕莘醫院	292	0.8	6	2.1	288	98.6	18	6.2	8	2.7	11	3.8	0	0.0	0	0.0	0	0.0	0	0.0	289	99.0
衛生福利部臺北醫院	69	0.2	1	1.4	64	92.8	9	13.0	0	0.0	7	10.1	0	0.0	0	0.0	4	5.8	0	0.0	64	92.8
行天宮醫療志業醫療財團法人思主公醫院	184	0.5	3	1.6	184	100.0	0	0.0	2	1.1	29	15.8	0	0.0	1	0.5	0	0.0	0	0.0	184	100.0
國泰醫療財團法人汐止國泰綜合醫院	240	0.6	51	21.3	235	97.9	19	7.9	0	0.0	21	8.8	0	0.0	17	7.1	3	1.3	0	0.0	240	100.0
輔仁大學學校財團法人輔仁大學附設醫院	96	0.3	1	1.0	96	100.0	3	3.1	0	0.0	0	0.0	0	0.0	0	0.0	0	0.0	0	0.0	96	100.0
<b>桃園市</b>																						
衛生福利部桃園醫院	284	0.8	9	3.2	276	97.2	12	4.2	4	1.4	18	6.3	0	0.0	0	0.0	2	0.7	0	0.0	279	98.2
臺北榮民總醫院桃園分院	37	0.1	0	0.0	36	97.3	0	0.0	17	45.9	2	5.4	0	0.0	0	0.0	0	0.0	0	0.0	36	97.3
沙爾德聖保祿修女會醫療財團法人聖保祿醫院	56	0.1	0	0.0	55	98.2	1	1.8	0	0.0	1	1.8	0	0.0	0	0.0	0	0.0	0	0.0	55	98.2
敏盛綜合醫院	261	0.7	4	1.5	257	98.5	2	0.8	1	0.4	8	3.1	0	0.0	0	0.0	0	0.0	0	0.0	261	100.0
天成醫療社團法人天晟醫院	5	<0.1	0	0.0	5	100.0	0	0.0	0	0.0	0	0.0	0	0.0	0	0.0	0	0.0	0	0.0	5	100.0

表31 子宮頸抹片品質難以判讀原因之分布，民國108年(續2)

病理醫療機構	難以判讀總計		抹片固定或保存不良(1)		細胞太少(2)		太厚或太多血液		無子宮內頸成份(3)		炎症細胞過多		存在外來物(如潤滑劑)		過多細胞溶解或自溶		其他		不詳		(1)or(2)or(3)	
	片數	%	人次	%	人次	%	人次	%	人次	%	人次	%	人次	%	人次	%	人次	%	人次	%	人次	%
長庚醫療財團法人林口長庚紀念醫院	2,370	6.3	4	0.2	2,061	87.0	6	0.3	3	0.1	32	1.4	0	0.0	7	0.3	311	13.1	0	0.0	2,061	87.0
國軍桃園總醫院附設民眾診療服務處	10	<0.1	0	0.0	10	100.0	0	0.0	0	0.0	0	0.0	0	0.0	0	0.0	0	0.0	0	0.0	10	100.0
壠新醫院	390	1.0	2	0.5	389	99.7	20	5.1	18	4.6	14	3.6	0	0.0	1	0.3	0	0.0	0	0.0	390	100.0
<b>新竹縣</b>																						
東元醫療社團法人東元綜合醫院	253	0.7	3	1.2	253	100.0	15	5.9	1	0.4	20	7.9	0	0.0	0	0.0	6	2.4	0	0.0	253	100.0
<b>宜蘭縣</b>																						
國立陽明大學附設醫院	5	<0.1	0	0.0	5	100.0	0	0.0	0	0.0	0	0.0	0	0.0	0	0.0	0	0.0	0	0.0	5	100.0
醫療財團法人羅許基金會羅東博愛醫院	150	0.4	32	21.3	125	83.3	58	38.7	5	3.3	20	13.3	0	0.0	3	2.0	0	0.0	0	0.0	143	95.3
天主教靈醫會醫療財團法人羅東聖母醫院	35	0.1	2	5.7	34	97.1	1	2.9	4	11.4	2	5.7	0	0.0	1	2.9	0	0.0	0	0.0	35	100.0
<b>苗栗縣</b>																						
衛生福利部苗栗醫院	32	0.1	1	3.1	3	9.4	0	0.0	0	0.0	28	87.5	0	0.0	0	0.0	0	0.0	0	0.0	4	12.5
大千綜合醫院	417	1.1	27	6.5	407	97.6	7	1.7	61	14.6	29	7.0	0	0.0	1	0.2	1	0.2	0	0.0	409	98.1
為恭醫療財團法人為恭紀念醫院	28	0.1	8	28.6	18	64.3	6	21.4	0	0.0	8	28.6	0	0.0	1	3.6	0	0.0	0	0.0	23	82.1
<b>中部地區</b>																						
<b>臺中市</b>																						
衛生福利部豐原醫院	163	0.4	2	1.2	154	94.5	4	2.5	0	0.0	14	8.6	0	0.0	0	0.0	0	0.0	0	0.0	154	94.5
李綜合醫療社團法人大甲李綜合醫院	174	0.5	0	0.0	20	11.5	20	11.5	0	0.0	156	89.7	0	0.0	0	0.0	0	0.0	0	0.0	20	11.5
光田醫療社團法人光田綜合醫院	304	0.8	0	0.0	303	99.7	4	1.3	0	0.0	11	3.6	0	0.0	0	0.0	0	0.0	0	0.0	303	99.7
童綜合醫療社團法人童綜合醫院	240	0.6	0	0.0	238	99.2	1	0.4	17	7.1	8	3.3	0	0.0	0	0.0	0	0.0	0	0.0	240	100.0
佛教慈濟醫療財團法人臺中慈濟醫院	285	0.8	1	0.4	284	99.6	0	0.0	5	1.8	0	0.0	0	0.0	0	0.0	21	7.4	0	0.0	285	100.0
亞洲大學附屬醫院	100	0.3	0	0.0	99	99.0	0	0.0	0	0.0	2	2.0	1	1.0	0	0.0	0	0.0	0	0.0	99	99.0
國軍臺中總醫院附設民眾診療服務處	43	0.1	2	4.7	42	97.7	2	4.7	0	0.0	2	4.7	0	0.0	11	25.6	1	2.3	0	0.0	42	97.7
仁愛醫療財團法人大里仁愛醫院	378	1.0	2	0.5	373	98.7	22	5.8	1	0.3	22	5.8	0	0.0	1	0.3	0	0.0	0	0.0	373	98.7
衛生福利部臺中醫院	114	0.3	3	2.6	92	80.7	9	7.9	2	1.8	18	15.8	0	0.0	0	0.0	0	0.0	0	0.0	97	85.1
台杏診所	1,174	3.1	165	14.1	1,120	95.4	106	9.0	67	5.7	66	5.6	1	0.1	1	0.1	2	0.2	0	0.0	1,157	98.6

表31 子宮頸抹片品質難以判讀原因之分布，民國108年(續3)

病理醫療機構	難以判讀總計		抹片固定或保存不良(1)		細胞太少(2)		太厚或太多血液		無子宮內頸成份(3)		炎症細胞過多		存在外來物(如潤滑劑)		過多細胞溶解或自溶		其他		不詳		(1)or(2)or(3)	
	片數	%	人次	%	人次	%	人次	%	人次	%	人次	%	人次	%	人次	%	人次	%	人次	%	人次	%
中山醫學大學附設醫院	421	1.1	4	1.0	421	100.0	0	0.0	0	0.0	1	0.2	0	0.0	0	0.0	0	0.0	0	0.0	421	100.0
中國醫藥大學附設醫院	1,266	3.3	2	0.2	1,238	97.8	9	0.7	2	0.2	63	5.0	0	0.0	0	0.0	0	0.0	0	0.0	1,238	97.8
臺中榮民總醫院	1,944	5.1	0	0.0	1,944	100.0	0	0.0	0	0.0	2	0.1	0	0.0	0	0.0	0	0.0	0	0.0	1,944	100.0
澄清綜合醫院中港分院	512	1.4	12	2.3	503	98.2	5	1.0	11	2.1	12	2.3	0	0.0	0	0.0	0	0.0	0	0.0	506	98.8
林新醫療社團法人林新醫院	229	0.6	6	2.6	225	98.3	6	2.6	11	4.8	13	5.7	0	0.0	7	3.1	9	3.9	0	0.0	227	99.1
永欣病理中心	182	0.5	4	2.2	175	96.2	8	4.4	1	0.5	8	4.4	0	0.0	0	0.0	0	0.0	0	0.0	177	97.3
<b>彰化縣</b>																						
秀傳醫療社團法人秀傳紀念醫院	517	1.4	63	12.2	413	79.9	55	10.6	0	0.0	77	14.9	0	0.0	0	0.0	0	0.0	0	0.0	455	88.0
彰化基督教醫療財團法人彰化基督教醫院	220	0.6	4	1.8	215	97.7	5	2.3	0	0.0	9	4.1	1	0.5	0	0.0	0	0.0	0	0.0	218	99.1
秀傳醫療財團法人彰濱秀傳紀念醫院	72	0.2	2	2.8	70	97.2	4	5.6	1	1.4	6	8.3	0	0.0	0	0.0	0	0.0	0	0.0	70	97.2
彰化基督教醫療財團法人員林基督教醫院	291	0.8	0	0.0	291	100.0	0	0.0	0	0.0	2	0.7	0	0.0	14	4.8	0	0.0	0	0.0	291	100.0
衛生福利部彰化醫院	87	0.2	0	0.0	86	98.9	0	0.0	2	2.3	7	8.0	0	0.0	0	0.0	0	0.0	0	0.0	87	100.0
<b>南投縣</b>																						
衛生福利部南投醫院	69	0.2	0	0.0	66	95.7	1	1.4	1	1.4	3	4.3	0	0.0	0	0.0	0	0.0	0	0.0	66	95.7
埔基醫療財團法人埔里基督教醫院	30	0.1	1	3.3	21	70.0	4	13.3	1	3.3	14	46.7	0	0.0	0	0.0	0	0.0	0	0.0	22	73.3
<b>雲林縣</b>																						
國立臺灣大學醫學院附設醫院雲林分院	156	0.4	11	7.1	155	99.4	6	3.8	11	7.1	20	12.8	0	0.0	0	0.0	0	0.0	0	0.0	155	99.4
國立成功大學醫學院附設醫院斗六分院	8	<0.1	0	0.0	7	87.5	0	0.0	0	0.0	2	25.0	0	0.0	0	0.0	0	0.0	0	0.0	7	87.5
天主教若瑟醫療財團法人若瑟醫院	126	0.3	0	0.0	126	100.0	0	0.0	3	2.4	3	2.4	0	0.0	1	0.8	0	0.0	0	0.0	126	100.0
<b>南部地區</b>																						
<b>臺南市</b>																						
奇美醫療財團法人柳營奇美醫院	0	0.0	0	0.0	0	0.0	0	0.0	0	0.0	0	0.0	0	0.0	0	0.0	0	0.0	0	0.0	0	0.0
奇美醫療財團法人奇美醫院	68	0.2	0	0.0	68	100.0	0	0.0	0	0.0	0	0.0	0	0.0	0	0.0	0	0.0	0	0.0	68	100.0
臺南市立醫院(委託秀傳醫療社團法人經營)	283	0.7	176	62.2	114	40.3	16	5.7	1	0.4	5	1.8	0	0.0	0	0.0	0	0.0	0	0.0	279	98.6
臺灣基督長老教會新樓醫療財團法人臺南新樓醫院	107	0.3	0	0.0	107	100.0	2	1.9	29	27.1	0	0.0	0	0.0	1	0.9	1	0.9	0	0.0	107	100.0

表31 子宮頸抹片品質難以判讀原因之分布，民國108年(續4)

病理醫療機構	難以判讀總計		抹片固定或保存不良(1)		細胞太少(2)		太厚或太多血液		無子宮內頸成份(3)		炎症細胞過多		存在外來物(如潤滑劑)		過多細胞溶解或自溶		其他		不詳		(1)or(2)or(3)	
	片數	%	人次	%	人次	%	人次	%	人次	%	人次	%	人次	%	人次	%	人次	%	人次	%	人次	%
國立成功大學醫學院附設醫院	472	1.2	1	0.2	470	99.6	1	0.2	3	0.6	3	0.6	0	0.0	0	0.0	0	0.0	0	0.0	471	99.8
衛生福利部臺南醫院	247	0.7	3	1.2	243	98.4	5	2.0	0	0.0	16	6.5	1	0.4	0	0.0	0	0.0	0	0.0	244	98.8
郭綜合醫院	372	1.0	34	9.1	291	78.2	35	9.4	3	0.8	13	3.5	0	0.0	0	0.0	0	0.0	0	0.0	326	87.6
臺南市立安南醫院-委託中國醫藥大學興建經營	90	0.2	0	0.0	89	98.9	1	1.1	0	0.0	0	0.0	0	0.0	0	0.0	0	0.0	0	0.0	89	98.9
<b>高雄市</b>																						
長庚醫療財團法人高雄長庚紀念醫院	558	1.5	4	0.7	436	78.1	19	3.4	1	0.2	129	23.1	0	0.0	8	1.4	0	0.0	0	0.0	438	78.5
義大醫療財團法人義大癌治療醫院	73	0.2	0	0.0	70	95.9	0	0.0	0	0.0	4	5.5	0	0.0	0	0.0	0	0.0	0	0.0	70	95.9
義大醫療財團法人義大醫院	481	1.3	2	0.4	432	89.8	21	4.4	6	1.2	27	5.6	0	0.0	0	0.0	12	2.5	0	0.0	432	89.8
高雄市立聯合醫院	111	0.3	0	0.0	109	98.2	3	2.7	0	0.0	4	3.6	0	0.0	0	0.0	0	0.0	0	0.0	109	98.2
聯合病理中心	358	0.9	5	1.4	345	96.4	37	10.3	28	7.8	20	5.6	0	0.0	0	0.0	19	5.3	0	0.0	346	96.6
國軍高雄總醫院左營分院附設民眾診療服務處	37	0.1	16	43.2	34	91.9	3	8.1	4	10.8	3	8.1	0	0.0	0	0.0	0	0.0	0	0.0	36	97.3
高雄榮民總醫院	685	1.8	5	0.7	681	99.4	21	3.1	3	0.4	40	5.8	0	0.0	1	0.1	0	0.0	0	0.0	681	99.4
榮華病理中心	227	0.6	1	0.4	222	97.8	21	9.3	0	0.0	6	2.6	1	0.4	0	0.0	0	0.0	0	0.0	222	97.8
財團法人私立高雄醫學大學附設中和紀念醫院	313	0.8	39	12.5	299	95.5	29	9.3	2	0.6	29	9.3	1	0.3	5	1.6	1	0.3	0	0.0	303	96.8
安捷病理中心	512	1.4	20	3.9	492	96.1	15	2.9	10	2.0	12	2.3	0	0.0	0	0.0	47	9.2	0	0.0	508	99.2
高雄市立大同醫院(委託財團法人私立高雄醫學大學附設中和紀念醫院)	598	1.6	0	0.0	593	99.2	0	0.0	0	0.0	8	1.3	0	0.0	0	0.0	0	0.0	0	0.0	593	99.2
高雄防癌醫療財團法人	556	1.5	46	8.3	529	95.1	26	4.7	3	0.5	35	6.3	1	0.2	0	0.0	3	0.5	0	0.0	544	97.8
高雄市立民生醫院	123	0.3	3	2.4	122	99.2	4	3.3	0	0.0	6	4.9	0	0.0	0	0.0	0	0.0	0	0.0	123	100.0
國軍高雄總醫院附設民眾診療服務處	263	0.7	13	4.9	254	96.6	3	1.1	3	1.1	15	5.7	0	0.0	3	1.1	0	0.0	0	0.0	260	98.9
阮綜合醫療社團法人阮綜合醫院	204	0.5	8	3.9	200	98.0	3	1.5	0	0.0	2	1.0	0	0.0	0	0.0	0	0.0	0	0.0	204	100.0
高雄市立小港醫院(委託財團法人私立高雄醫學大學經營)	40	0.1	7	17.5	36	90.0	1	2.5	0	0.0	0	0.0	0	0.0	0	0.0	3	7.5	0	0.0	40	100.0
<b>嘉義市</b>																						
戴德森醫療財團法人嘉義基督教醫院	244	0.6	3	1.2	243	99.6	0	0.0	1	0.4	11	4.5	0	0.0	0	0.0	0	0.0	0	0.0	243	99.6
天主教中華聖母修女會醫療財團法人天主教聖馬爾定醫院	126	0.3	16	12.7	111	88.1	4	3.2	0	0.0	0	0.0	0	0.0	1	0.8	0	0.0	0	0.0	125	99.2
衛生福利部嘉義醫院	64	0.2	3	4.7	63	98.4	5	7.8	3	4.7	2	3.1	0	0.0	0	0.0	5	7.8	0	0.0	63	98.4

表31 子宮頸抹片品質難以判讀原因之分布，民國108年(續5)

病理醫療機構	難以判讀總計		抹片固定或保存不良(1)		細胞太少(2)		太厚或太多血液		無子宮內頸成份(3)		炎症細胞過多		存在外來物(如潤滑劑)		過多細胞溶解或自溶		其他		不詳		(1)or(2)or(3)	
	片數	%	人次	%	人次	%	人次	%	人次	%	人次	%	人次	%	人次	%	人次	%	人次	%	人次	%
臺中榮民總醫院嘉義分院	87	0.2	0	0.0	87	100.0	1	1.1	0	0.0	2	2.3	0	0.0	0	0.0	0	0.0	0	0.0	87	100.0
長庚醫療財團法人嘉義長庚紀念醫院	309	0.8	4	1.3	298	96.4	0	0.0	1	0.3	17	5.5	0	0.0	0	0.0	27	8.7	0	0.0	298	96.4
佛教慈濟醫療財團法人大林慈濟醫院	227	0.6	1	0.4	227	100.0	1	0.4	0	0.0	9	4.0	0	0.0	0	0.0	0	0.0	0	0.0	227	100.0
<b>屏東縣</b>																						
衛生福利部屏東醫院	47	0.1	8	17.0	45	95.7	11	23.4	1	2.1	2	4.3	0	0.0	0	0.0	0	0.0	0	0.0	46	97.9
寶建醫療社團法人寶建醫院	119	0.3	2	1.7	115	96.6	5	4.2	1	0.8	1	0.8	0	0.0	1	0.8	0	0.0	0	0.0	117	98.3
屏基醫療財團法人屏東基督教醫院	165	0.4	23	13.9	163	98.8	8	4.8	7	4.2	7	4.2	0	0.0	0	0.0	0	0.0	0	0.0	163	98.8
國仁醫院	2	<0.1	0	0.0	2	100.0	0	0.0	0	0.0	0	0.0	0	0.0	0	0.0	0	0.0	0	0.0	2	100.0
安泰醫療社團法人安泰醫院	7	<0.1	0	0.0	6	85.7	1	14.3	0	0.0	0	0.0	0	0.0	0	0.0	0	0.0	0	0.0	6	85.7
輔英科技大學附設醫院	3	<0.1	1	33.3	3	100.0	1	33.3	0	0.0	0	0.0	0	0.0	0	0.0	0	0.0	0	0.0	3	100.0
<b>東部地區</b>																						
<b>花蓮縣</b>																						
衛生福利部花蓮醫院	7	<0.1	0	0.0	7	100.0	0	0.0	0	0.0	0	0.0	0	0.0	0	0.0	0	0.0	0	0.0	7	100.0
佛教慈濟醫療財團法人花蓮慈濟醫院	120	0.3	0	0.0	112	93.3	2	1.7	0	0.0	10	8.3	0	0.0	0	0.0	0	0.0	0	0.0	112	93.3
臺灣基督教門諾會醫療財團法人門諾醫院	515	1.4	4	0.8	510	99.0	3	0.6	1	0.2	30	5.8	0	0.0	13	2.5	0	0.0	0	0.0	513	99.6
<b>臺東縣</b>																						
臺灣基督長老教會馬偕醫療財團法人臺東馬偕紀念醫院	28	0.1	0	0.0	28	100.0	0	0.0	0	0.0	0	0.0	0	0.0	0	0.0	0	0.0	0	0.0	28	100.0
合計	37,844	100.00	1,242	3.3	35,844	94.7	1,370	3.6	735	1.9	2,149	5.7	14	<0.1	176	0.5	686	1.8	0	0.0	36,433	96.3

註：1. 抹片品質難以判讀之原因可複選。

2. 本表各項原因之百分比係依據每閱片數計算而得。

3. (1) or (2) or (3) 表示判讀原因可能為此3種情況之任何1種或以上。

4. 僅選取判讀日期介於108年1月1日至同年12月31日之個案。





表32 子宮頸抹片閱片之結果，民國108年(續2)

病理醫療機構	判讀結果代碼																																			
	01		02		03		04		05		06		07		08		09		10		11		12		13		14		15		16		17		18	
	人次	%	人次	%	人次	%	人次	%	人次	%	人次	%	人次	%	人次	%	人次	%	人次	%	人次	%	人次	%	人次	%	人次	%	人次	%	人次	%	人次	%	人次	%
長庚醫療財團法人林口長庚紀念醫院	34,890	61.2	20,457	35.9	135	0.2	875	1.5	65	0.1	88	0.2	161	0.3	45	0.1	58	0.1	3	<0.1	12	<0.1	2	<0.1	2	<0.1	1	<0.1	8	<0.1	72	0.1	110	0.2	6	<0.1
國軍桃園總醫院附設民眾診療服務處	498	37.1	365	27.2	307	22.9	76	5.7	4	0.3	21	1.6	36	2.7	5	0.4	5	0.4	0	0.0	0	0.0	0	0.0	0	0.0	0	0.0	1	0.1	10	0.7	14	1.0	0	0.0
壠新醫院	5,092	66.6	1,840	24.1	592	7.7	39	0.5	19	0.2	9	0.1	16	0.2	7	0.1	7	0.1	0	0.0	3	<0.1	0	0.0	0	0.0	0	0.0	4	0.1	8	0.1	4	0.1	1	<0.1
<b>新竹縣</b>																																				
東元醫療社團法人東元綜合醫院	3,475	35.4	5,380	54.7	603	6.1	170	1.7	12	0.1	131	1.3	10	0.1	6	0.1	16	0.2	1	<0.1	3	<0.1	1	<0.1	1	<0.1	0	0.0	0	0.0	11	0.1	10	0.1	0	0.0
<b>宜蘭縣</b>																																				
國立陽明大學附設醫院	3,450	74.2	876	18.9	250	5.4	28	0.6	4	0.1	10	0.2	11	0.2	2	<0.1	5	0.1	0	0.0	2	<0.1	3	0.1	0	0.0	0	0.0	1	<0.1	3	0.1	2	<0.1	0	0.0
醫療財團法人羅許基金會羅東博愛醫院	11,226	54.9	8,477	41.5	116	0.6	277	1.4	11	0.1	71	0.3	117	0.6	5	<0.1	8	<0.1	12	0.1	4	<0.1	2	<0.1	0	0.0	78	0.4	0	0.0	14	0.1	24	0.1	0	0.0
天主教靈醫會醫療財團法人羅東聖母醫院	6,351	52.1	5,460	44.8	201	1.6	78	0.6	8	0.1	7	0.1	36	0.3	11	0.1	6	<0.1	0	0.0	3	<0.1	0	0.0	0	0.0	0	0.0	5	<0.1	19	0.2	13	0.1	1	<0.1
<b>苗栗縣</b>																																				
衛生福利部苗栗醫院	973	40.8	1,048	44.0	311	13.1	13	0.5	3	0.1	14	0.6	2	0.1	1	<0.1	6	0.3	4	0.2	0	0.0	0	0.0	0	0.0	0	0.0	1	<0.1	3	0.1	4	0.2	0	0.0
大千綜合醫院	4,878	49.1	4,223	42.5	342	3.4	305	3.1	26	0.3	111	1.1	2	<0.1	2	<0.1	5	0.1	0	0.0	3	<0.1	4	<0.1	0	0.0	0	0.0	1	<0.1	32	0.3	10	0.1	0	0.0
為恭醫療財團法人為恭紀念醫院	436	15.3	1,694	59.4	685	24.0	12	0.4	0	0.0	9	0.3	6	0.2	0	0.0	2	0.1	5	0.2	0	0.0	0	0.0	1	<0.1	0	0.0	2	0.1	0	0.0	1	<0.1	0	0.0
<b>中部地區</b>																																				
<b>臺中市</b>																																				
衛生福利部豐原醫院	4,863	58.0	2,941	35.1	426	5.1	56	0.7	7	0.1	24	0.3	23	0.3	11	0.1	6	0.1	1	<0.1	1	<0.1	3	<0.1	0	0.0	0	0.0	4	<0.1	7	0.1	16	0.2	1	<0.1
李綜合醫療社團法人大甲李綜合醫院	2,253	67.9	737	22.2	230	6.9	78	2.4	1	<0.1	5	0.2	0	0.0	0	0.0	0	0.0	0	0.0	0	0.0	0	0.0	0	0.0	0	0.0	0	0.0	0	0.0	12	0.4	0	0.0
光田醫療社團法人光田綜合醫院	6,866	56.8	3,903	32.3	953	7.9	190	1.6	84	0.7	17	0.1	21	0.2	4	<0.1	6	<0.1	1	<0.1	4	<0.1	1	<0.1	1	<0.1	0	0.0	7	0.1	20	0.2	11	0.1	0	0.0
童綜合醫療社團法人童綜合醫院	16,275	69.9	6,129	26.3	557	2.4	153	0.7	11	<0.1	47	0.2	47	0.2	0	0.0	11	<0.1	0	0.0	5	<0.1	4	<0.1	0	0.0	0	0.0	6	<0.1	5	<0.1	19	0.1	1	<0.1
佛教慈濟醫療財團法人臺中慈濟醫院	5,884	66.1	2,731	30.7	135	1.5	77	0.9	2	<0.1	15	0.2	25	0.3	6	0.1	7	0.1	0	0.0	0	0.0	5	0.1	0	0.0	1	<0.1	2	<0.1	7	0.1	3	<0.1	0	0.0
亞洲大學附屬醫院	2,666	68.3	1,045	26.8	82	2.1	50	1.3	4	0.1	16	0.4	14	0.4	7	0.2	1	<0.1	1	<0.1	1	<0.1	1	<0.1	0	0.0	0	0.0	1	<0.1	4	0.1	10	0.3	0	0.0
國軍臺中總醫院附設民眾診療服務處	309	19.1	1,177	72.7	85	5.3	19	1.2	1	0.1	2	0.1	8	0.5	5	0.3	1	0.1	1	0.1	3	0.2	0	0.0	0	0.0	0	0.0	0	0.0	5	0.3	2	0.1	0	0.0
仁愛醫療財團法人大里仁愛醫院	1,880	39.1	2,047	42.6	730	15.2	86	1.8	3	0.1	21	0.4	11	0.2	6	0.1	3	0.1	0	0.0	1	<0.1	0	0.0	0	0.0	0	0.0	0	0.0	6	0.1	14	0.3	0	0.0
衛生福利部臺中醫院	1,360	18.1	5,734	76.2	314	4.2	63	0.8	5	0.1	1	<0.1	22	0.3	2	<0.1	3	<0.1	0	0.0	1	<0.1	0	0.0	0	0.0	0	0.0	2	<0.1	4	0.1	11	0.1	0	0.0
台杏診所	34,250	30.1	68,519	60.3	5,233	4.6	3,192	2.8	165	0.1	3	<0.1	1,686	1.5	32	<0.1	0	0.0	24	<0.1	11	<0.1	1	<0.1	0	0.0	0	0.0	27	<0.1	287	0.3	199	0.2	0	0.0



表32 子宮頸抹片閱片之結果，民國108年(續3)

病理醫療機構	判讀結果代碼																																							
	01		02		03		04		05		06		07		08		09		10		11		12		13		14		15		16		17		18					
	人次	%	人次	%	人次	%	人次	%	人次	%	人次	%	人次	%	人次	%	人次	%	人次	%	人次	%	人次	%	人次	%	人次	%	人次	%	人次	%	人次	%	人次	%				
中山醫學大學附設醫院	8,075	70.6	2,929	25.6	221	1.9	70	0.6	1	<0.1	60	0.5	17	0.1	9	0.1	10	0.1	12	0.1	7	0.1	4	<0.1	3	<0.1	0	0.0	3	<0.1	6	0.1	9	0.1	0	0.0				
中國醫藥大學附設醫院	20,200	62.5	9,976	30.9	888	2.7	544	1.7	36	0.1	132	0.4	310	1.0	58	0.2	47	0.1	7	<0.1	7	<0.1	7	<0.1	2	<0.1	0	0.0	16	<0.1	20	0.1	47	0.1	0	0.0				
臺中榮民總醫院	23,012	83.3	2,270	8.2	1,658	6.0	323	1.2	13	<0.1	5	<0.1	196	0.7	0	0.0	45	0.2	0	0.0	2	<0.1	9	<0.1	3	<0.1	0	0.0	5	<0.1	30	0.1	62	0.2	2	<0.1				
澄清綜合醫院中港分院	8,244	61.2	4,382	32.5	414	3.1	228	1.7	11	0.1	36	0.3	78	0.6	14	0.1	29	0.2	3	<0.1	5	<0.1	1	<0.1	1	<0.1	0	0.0	4	<0.1	14	0.1	14	0.1	1	<0.1				
林新醫療社團法人林新醫院	12,965	73.0	3,797	21.4	437	2.5	279	1.6	38	0.2	47	0.3	70	0.4	8	<0.1	12	0.1	23	0.1	2	<0.1	0	0.0	1	<0.1	1	<0.1	9.0	0.1	42	0.2	37	0.2	0	0.0				
永欣病理中心	5,213	59.7	3,413	39.1	61	0.7	10	0.1	1	<0.1	1	<0.1	14	0.2	6	0.1	1	<0.1	0	0.0	1	<0.1	2	<0.1	0	0.0	0	0.0	0	0.0	0	0.0	2	<0.1	0	0.0	0	0.0		
<b>彰化縣</b>																																								
秀傳醫療社團法人秀傳紀念醫院	6,458	35.3	11,342	62.0	325	1.8	126	0.7	11	0.1	4	<0.1	11	0.1	10	0.1	3	<0.1	2	<0.1	2	<0.1	0	0.0	0	0.0	0	0.0	0	0.0	0	0.0	3	<0.1	8	<0.1	3	<0.1	0	0.0
彰化基督教醫療財團法人彰化基督教醫院	41,854	78.4	9,328	17.5	904	1.7	599	1.1	52	0.1	200	0.4	145	0.3	14	<0.1	47	0.1	13	<0.1	12	<0.1	14	<0.1	0	0.0	12	<0.1	12	<0.1	57	0.1	100	0.2	3	<0.1				
秀傳醫療財團法人彰濱秀傳紀念醫院	3,399	61.3	1,748	31.5	298	5.4	40	0.7	9	0.2	5	0.1	14	0.3	6	0.1	8	0.1	1	<0.1	1	<0.1	0	0.0	0	0.0	0	0.0	0	0.0	1	<0.1	14	0.3	4	0.1	0	0.0		
彰化基督教醫療財團法人員林基督教醫院	8,366	61.7	4,201	31.0	554	4.1	190	1.4	34	0.3	61	0.5	34	0.3	5	<0.1	21	0.2	0	0.0	5	<0.1	0	0.0	0	0.0	0	0.0	0	0.0	1	<0.1	37	0.3	45	0.3	0	0.0		
衛生福利部彰化醫院	552	44.8	657	53.3	13	1.1	1	0.1	0	0.0	0	0.0	5	0.4	0	0.0	1	0.1	2	0.2	0	0.0	0	0.0	1	0.1	0	0.0	0	0.0	0	0.0	0	0.0	0	0.0	0	0.0		
<b>南投縣</b>																																								
衛生福利部南投醫院	5,829	73.4	1,756	22.1	236	3.0	47	0.6	5	0.1	10	0.1	17	0.2	3	<0.1	9	0.1	2	<0.1	4	0.1	1	<0.1	0	0.0	0	0.0	0	0.0	1	<0.1	12	0.2	13	0.2	0	0.0		
埔基醫療財團法人埔里基督教醫院	1,327	64.9	605	29.6	75	3.7	13	0.6	2	0.1	3	0.1	15	0.7	2	0.1	1	<0.1	1	<0.1	0	0.0	0	0.0	0	0.0	0	0.0	0	0.0	1	<0.1	0	0.0	0	0.0	0	0.0		
<b>雲林縣</b>																																								
國立臺灣大學醫學院附設醫院雲林分院	1,554	38.3	2,185	53.9	194	4.8	69	1.7	0	0.0	16	0.4	12	0.3	0	0.0	4	0.1	6	0.1	2	<0.1	0	0.0	0	0.0	0	0.0	2	<0.1	6	0.1	5	0.1	0	0.0				
國立成功大學醫學院附設醫院斗六分院	571	47.0	570	46.9	57	4.7	8	0.7	2	0.2	4	0.3	1	0.1	1	0.1	0	0.0	0	0.0	0	0.0	1	0.1	0	0.0	0	0.0	0	0.0	0	0.0	0	0.0	0	0.0				
天主教若瑟醫療財團法人若瑟醫院	3,576	69.0	1,411	27.2	70	1.4	52	1.0	7	0.1	23	0.4	24	0.5	5	0.1	0	0.0	0	0.0	1	<0.1	2	<0.1	0	0.0	0	0.0	1	<0.1	1	<0.1	9	0.2	1	<0.1				
<b>南部地區</b>																																								
<b>臺南市</b>																																								
奇美醫療財團法人柳營奇美醫院	3,727	54.2	2,883	42.0	149	2.2	50	0.7	4	0.1	11	0.2	5	0.1	7	0.1	5	0.1	3	<0.1	0	0.0	0	0.0	0	0.0	0	0.0	2	<0.1	15	0.2	11	0.2	0	0.0				
奇美醫療財團法人奇美醫院	13,082	70.7	4,487	24.3	514	2.8	188	1.0	15	0.1	37	0.2	54	0.3	13	0.1	8	<0.1	20	0.1	4	<0.1	7	<0.1	0	0.0	0	0.0	2	<0.1	27	0.1	35	0.2	1	<0.1				
臺南市立醫院(委託秀傳醫療社團法人經營)	13,294	48.6	10,354	37.8	3,056	11.2	338	1.2	15	0.1	17	0.1	160	0.6	18	0.1	37	0.1	3	<0.1	5	<0.1	1	<0.1	0	0.0	0	0.0	6	<0.1	20	0.1	32	0.1	0	0.0				
臺灣基督長老教會新樓醫療財團法人臺南新樓醫院	4,281	47.0	4,371	48.0	199	2.2	138	1.5	20	0.2	41	0.4	21	0.2	4	<0.1	3	<0.1	5	0.1	3	<0.1	0	0.0	1	<0.1	0	0.0	2	<0.1	15	0.2	9	0.1	0	0.0				

表32 子宮頸抹片閱片之結果，民國108年(續4)

病理醫療機構	判讀結果代碼																																					
	01		02		03		04		05		06		07		08		09		10		11		12		13		14		15		16		17		18			
	人次	%	人次	%	人次	%	人次	%	人次	%	人次	%	人次	%	人次	%	人次	%	人次	%	人次	%	人次	%	人次	%	人次	%	人次	%	人次	%	人次	%	人次	%		
國立成功大學醫學院附設醫院	14,902	75.2	3,077	15.5	1,338	6.7	228	1.1	17	0.1	80	0.4	74	0.4	15	0.1	13	0.1	18	0.1	6	<0.1	7	<0.1	3	<0.1	2	<0.1	2	<0.1	24	0.1	21	0.1	1	<0.1		
衛生福利部臺南醫院	1,159	35.8	1,645	50.8	211	6.5	135	4.2	9	0.3	20	0.6	48	1.5	3	0.1	0	0.0	0	0.0	1	<0.1	1	<0.1	0	0.0	0	0.0	4	0.1	2	0.1	3	0.1	0	0.0		
郭綜合醫院	21,385	44.8	22,005	46.1	3,250	6.8	428	0.9	61	0.1	40	0.1	171	0.4	46	0.1	35	0.1	36	0.1	14	<0.1	7	<0.1	0	0.0	0	0.0	12	<0.1	115	0.2	84	0.2	1	<0.1		
臺南市立安南醫院-委託中國醫藥大學興建經營	1,092	35.1	1,818	58.4	128	4.1	33	1.1	14	0.4	1	<0.1	12	0.4	2	0.1	5	0.2	0	0.0	0	0.0	0	0.0	0	0.0	0	0.0	1	<0.1	2	0.1	4	0.1	0	0.0		
<b>高雄市</b>																																						
長庚醫療財團法人高雄長庚紀念醫院	3,459	11.6	25,584	85.9	190	0.6	309	1.0	26	0.1	47	0.2	54	0.2	23	0.1	15	0.1	8	<0.1	3	<0.1	4	<0.1	0	0.0	0	0.0	9	<0.1	31	0.1	23	0.1	0	0.0		
義大醫療財團法人義大癌治療醫院	900	44.2	959	47.1	118	5.8	24	1.2	3	0.1	5	0.2	15	0.7	0	0.0	1	<0.1	2	0.1	1	<0.1	0	0.0	0	0.0	0	0.0	1	<0.1	3	0.1	6	0.3	0	0.0		
義大醫療財團法人義大醫院	5,581	36.7	8,325	54.7	760	5.0	314	2.1	23	0.2	34	0.2	70	0.5	8	0.1	6	<0.1	14	0.1	6	<0.1	3	<0.1	2	<0.1	1	<0.1	4	<0.1	30	0.2	35	0.2	0	0.0		
高雄市立聯合醫院	2,505	46.9	2,592	48.5	112	2.1	52	1.0	3	0.1	15	0.3	27	0.5	2	<0.1	2	<0.1	9	0.2	2	<0.1	0	0.0	1	<0.1	1	<0.1	0	0.0	8	0.1	8	0.1	0	0.0		
聯合病理中心	36,363	44.5	35,995	44.1	6,882	8.4	1,344	1.6	37	<0.1	185	0.2	547	0.7	0	0.0	2	<0.1	3	<0.1	0	0.0	0	0.0	0	0.0	0	0.0	0	0.0	1	<0.1	95	0.1	174	0.2	0	0.0
國軍高雄總醫院左營分院附設民眾診療服務處	749	70.4	262	24.6	51	4.8	0	0.0	0	0.0	0	0.0	0	0.0	0	0.0	0	0.0	0	0.0	0	0.0	0	0.0	0	0.0	0	0.0	0	0.0	2	0.2	0	0.0	0	0.0		
高雄榮民總醫院	795	6.7	10,309	87.4	538	4.6	63	0.5	12	0.1	17	0.1	15	0.1	7	0.1	5	<0.1	2	<0.1	1	<0.1	4	<0.1	3	<0.1	3	<0.1	11	0.1	7	0.1	5	<0.1	3	<0.1		
榮華病理中心	12,984	17.0	56,166	73.7	5,394	7.1	986	1.3	20	<0.1	163	0.2	348	0.5	11	<0.1	8	<0.1	0	0.0	1	<0.1	2	<0.1	1	<0.1	0	0.0	5	<0.1	46	0.1	111	0.1	3	<0.1		
財團法人私立高雄醫學大學附設中和紀念醫院	4,562	28.3	7,642	47.4	3,530	21.9	198	1.2	37	0.2	20	0.1	44	0.3	8	<0.1	9	0.1	12	0.1	3	<0.1	4	<0.1	3	<0.1	0	0.0	9	0.1	18	0.1	27	0.2	0	0.0		
安捷病理中心	39,740	70.5	12,373	21.9	3,980	7.1	103	0.2	14	<0.1	50	0.1	59	0.1	1	<0.1	1	<0.1	9	<0.1	9	<0.1	5	<0.1	1	<0.1	0	0.0	9	<0.1	26	<0.1	16	<0.1	1	<0.1		
高雄市立大同醫院(委託財團法人私立高雄醫學大學附設中和紀念醫院)	4,668	49.2	2,957	31.2	1,683	17.7	71	0.7	12	0.1	7	0.1	28	0.3	7	0.1	7	0.1	10	0.1	2	<0.1	0	0.0	1	<0.1	0	0.0	2	<0.1	20	0.2	14	0.1	0	0.0		
高雄防癌醫療財團法人	26,734	32.4	47,582	57.6	6,458	7.8	916	1.1	119	0.1	133	0.2	308	0.4	69	0.1	26	<0.1	25	<0.1	14	<0.1	4	<0.1	1	<0.1	1	<0.1	17	<0.1	104	0.1	45	0.1	3	<0.1		
高雄市立民生醫院	6,837	61.9	3,306	29.9	807	7.3	45	0.4	2	<0.1	5	<0.1	15	0.1	3	<0.1	3	<0.1	1	<0.1	0	0.0	0	0.0	0	0.0	0	0.0	1	<0.1	8	0.1	12	0.1	0	0.0		
國軍高雄總醫院附設民眾診療服務處	2,493	43.3	1,993	34.6	1,152	20.0	76	1.3	4	0.1	8	0.1	10	0.2	3	0.1	5	0.1	1	<0.1	1	<0.1	2	<0.1	0	0.0	0	0.0	2	<0.1	6	0.1	0	0.0	0	0.0		
阮綜合醫療社團法人阮綜合醫院	5,945	50.1	3,718	31.3	1,979	16.7	90	0.8	10	0.1	42	0.4	30	0.3	8	0.1	6	0.1	5	<0.1	0	0.0	1	<0.1	0	0.0	0	0.0	5	<0.1	15	0.1	13	0.1	0	0.0		
高雄市立小港醫院(委託財團法人私立高雄醫學大學經營)	4,632	52.2	3,250	36.6	922	10.4	11	0.1	0	0.0	9	0.1	6	0.1	6	0.1	10	0.1	10	0.1	1	<0.1	0	0.0	0	0.0	0	0.0	0	0.0	6	0.1	6	0.1	0	0.0		
<b>嘉義市</b>																																						
戴德森醫療財團法人嘉義基督教醫院	25,215	85.7	3,345	11.4	395	1.3	208	0.7	22	0.1	52	0.2	54	0.2	2	<0.1	5	<0.1	15	0.1	2	<0.1	5	<0.1	0	0.0	3	<0.1	8	<0.1	47	0.2	42	0.1	0	0.0		
天主教中華聖母修女會醫療財團法人天主教聖馬爾定醫院	11,018	52.5	8,973	42.8	477	2.3	291	1.4	30	0.1	28	0.1	65	0.3	18	0.1	11	0.1	9	<0.1	2	<0.1	1	<0.1	2	<0.1	0	0.0	4	<0.1	23	0.1	22	0.1	0	0.0		
衛生福利部嘉義醫院	2,062	66.8	910	29.5	50	1.6	17	0.6	8	0.3	2	0.1	3	0.1	6	0.2	4	0.1	2	0.1	3	0.1	0	0.0	0	0.0	0	0.0	0	0.0	5	0.2	13	0.4	1	<0.1		

表32 子宮頸抹片閱片之結果，民國108年(續5)

病理醫療機構	判讀結果代碼																																					
	01		02		03		04		05		06		07		08		09		10		11		12		13		14		15		16		17		18			
	人次	%	人次	%	人次	%	人次	%	人次	%	人次	%	人次	%	人次	%	人次	%	人次	%	人次	%	人次	%	人次	%	人次	%	人次	%	人次	%	人次	%	人次	%		
臺中榮民總醫院嘉義分院	1,529	62.2	801	32.6	102	4.1	16	0.7	3	0.1	1	<0.1	1	<0.1	3	0.1	0	0.0	2	0.1	0	0.0	0	0.0	0	0.0	0	0.0	0	0.0	1	<0.1	0	0.0	0	0.0		
長庚醫療財團法人嘉義長庚紀念醫院	6,865	67.2	2,850	27.9	363	3.6	65	0.6	10	0.1	19	0.2	16	0.2	5	<0.1	4	<0.1	4	<0.1	2	<0.1	0	0.0	1	<0.1	0	0.0	0	0.0	9	0.1	6	0.1	0	0.0		
佛教慈濟醫療財團法人大林慈濟醫院	4,228	65.4	2,069	32.0	19	0.3	78	1.2	5	0.1	26	0.4	23	0.4	1	<0.1	1	<0.1	1	<0.1	0	0.0	0	0.0	0	0.0	0	0.0	1	<0.1	2	<0.1	12	0.2	0	0.0		
<b>屏東縣</b>																																						
衛生福利部屏東醫院	657	16.3	3,098	76.9	81	2.0	75	1.9	16	0.4	2	<0.1	33	0.8	15	0.4	8	0.2	1	<0.1	1	<0.1	1	<0.1	0	0.0	0	0.0	0	0.0	2	<0.1	33	0.8	8	0.2	0	0.0
寶建醫療社團法人寶建醫院	876	18.7	2,682	57.1	1,082	23.0	16	0.3	1	<0.1	2	<0.1	14	0.3	3	0.1	2	<0.1	6	0.1	0	0.0	0	0.0	0	0.0	0	0.0	0	0.0	3	0.1	9	0.2	0	0.0		
屏基醫療財團法人屏東基督教醫院	3,438	16.8	16,434	80.2	0	0.0	351	1.7	9	<0.1	90	0.4	61	0.3	2	<0.1	0	0.0	9	<0.1	6	<0.1	1	<0.1	0	0.0	0	0.0	0	0.0	41	0.2	40	0.2	0	0.0		
國仁醫院	71	26.9	149	56.4	40	15.2	2	0.8	0	0.0	0	0.0	1	0.4	0	0.0	0	0.0	0	0.0	0	0.0	0	0.0	0	0.0	0	0.0	0	0.0	1	0.4	0	0.0	0	0.0		
安泰醫療社團法人安泰醫院	1,603	39.2	1,257	30.8	1,192	29.2	19	0.5	3	0.1	1	<0.1	2	<0.1	3	0.1	0	0.0	1	<0.1	0	0.0	0	0.0	0	0.0	0	0.0	0	0.0	1	<0.1	4	0.1	0	0.0	0	0.0
輔英科技大學附設醫院	9,547	9.9	80,184	83.6	3,401	3.5	766	0.8	120	0.1	888	0.9	13	<0.1	154	0.2	52	0.1	53	0.1	16	<0.1	3	<0.1	0	0.0	0	0.0	35	<0.1	215	0.2	512	0.5	5	<0.1		
<b>東部地區</b>																																						
<b>花蓮縣</b>																																						
衛生福利部花蓮醫院	300	67.3	122	27.4	19	4.3	3	0.7	0	0.0	1	0.2	0	0.0	1	0.2	0	0.0	0	0.0	0	0.0	0	0.0	0	0.0	0	0.0	0	0.0	0	0.0	0	0.0	0	0.0	0	0.0
佛教慈濟醫療財團法人花蓮慈濟醫院	4,670	77.7	1,107	18.4	177	2.9	18	0.3	4	0.1	2	<0.1	4	0.1	2	<0.1	5	0.1	0	0.0	6	0.1	0	0.0	2	<0.1	0	0.0	3	<0.1	8	0.1	2	<0.1	0	0.0		
臺灣基督門徒會醫療財團法人門諾醫院	3,014	25.9	4,098	35.2	4,331	37.2	127	1.1	3	<0.1	4	<0.1	31	0.3	8	0.1	3	<0.1	6	0.1	4	<0.1	3	<0.1	0	0.0	0	0.0	2	<0.1	5	<0.1	9	0.1	0	0.0		
<b>臺東縣</b>																																						
臺灣基督長老教會馬偕醫療財團法人臺東馬偕紀念醫院	1,491	47.4	1,385	44.1	57	1.8	125	4.0	10	0.3	18	0.6	10	0.3	10	0.3	5	0.2	1	<0.1	0	0.0	0	0.0	0	0.0	0	0.0	0	0.0	12	0.4	19	0.6	0	0.0		
合計	1,050,986	46.7	1,107,560	49.2	125,152	5.6	30,215	1.3	2,256	0.1	6,013	0.3	9,825	0.4	1,388	0.1	1,596	0.1	687	<0.1	394	<0.1	249	<0.1	79	<0.1	231	<0.1	488	<0.1	3,246	0.1	3,709	0.2	56	<0.1		

註：1. 抹片品質難以判讀者不列入計算。

2. (01) Within normal limit

(02) Reactive changes: Inflammation, repair, radiation, and others

(03) Atrophy with inflammation

(04) Atypical squamous cells of undetermined significance

(05) Atypical glandular cells

(06) Mild dysplasia(CIN1) with koilocytes

(07) Mild dysplasia(CIN1) without koilocytes

(08) Moderate dysplasia (CIN2)

(09) Severe dysplasia (CIN3)

(10) Carcinoma *in situ* (CIN3)

(11) Squamous cell carcinoma

(12) Adenocarcinoma

(13) Other malignant neoplasm

(14) Other

(15) Atypical glandular cells favor neoplasm

(16) Atypical squamous cells cannot exclude HSIL

(17) Dysplasia cannot exclude HSIL

(18) Endocervical adenocarcinoma *in situ*

3. 僅選取判讀日期介於107年1月1日至同年12月31日之個案。

表33 子宮頸細胞抹片閱片結果及陽性率之分布，民國108年

病理醫療機構	閱片結果																				CIS / Cancer	
	有效 <sup>1</sup> 受檢人次	陽性數 <sup>2</sup> (率 <sup>3</sup> )		ASCUS <sup>4</sup>		AGC <sup>5</sup>		LSIL <sup>6</sup>		HSIL <sup>7</sup>		CIS <sup>8</sup>		Cancer <sup>9</sup>		AGC-FN <sup>10</sup>		ASC-H <sup>11</sup>		AIS <sup>12</sup>		
		人次	%	人次	%	人次	%	人次	%	人次	%	人次	%	人次	%	人次	%	人次	%	人次		%
<b>北部地區</b>																						
<b>臺北市</b>																						
三軍總醫院松山分院附設民眾診療服務處	1,533	12	0.8	9	0.6	5	0.3	0	0.0	2	0.1	1	0.1	2	0.1	2	0.1	0	0.0	0	0.0	0.5
基督復臨安息日會醫療財團法人臺安醫院	10,772	100	0.9	88	0.8	1	<0.1	80	0.7	13	0.1	0	0.0	0	0.0	1	<0.1	5	<0.1	0	0.0	-
臺北市立聯合醫院仁愛院區	11,512	244	2.1	267	2.3	41	0.4	108	0.9	42	0.4	17	0.1	0	0.0	3	<0.1	33	0.3	0	0.0	-
國泰醫療財團法人國泰綜合醫院	4,491	88	2.0	28	0.6	14	0.3	42	0.9	16	0.4	1	<0.1	6	0.1	0	0.0	9	0.2	0	0.0	0.2
臺灣地區婦幼衛生中心醫療財團法人婦幼保健診所	99,296	525	0.5	289	0.3	19	<0.1	190	0.2	165	0.2	19	<0.1	2	<0.1	9	<0.1	121	0.1	0	0.0	9.5
中華民國防癌篩檢中心醫療財團法人	127,474	2,209	1.7	2,715	2.1	48	<0.1	1,066	0.8	686	0.5	47	<0.1	25	<0.1	16	<0.1	317	0.2	4	<0.1	1.9
聯醫病理中心	80,672	1,092	1.4	1,199	1.5	42	0.1	682	0.8	247	0.3	8	<0.1	7	<0.1	16	<0.1	88	0.1	2	<0.1	1.1
臺北市立聯合醫院中興院區	5,187	46	0.9	35	0.7	2	<0.1	29	0.6	10	0.2	0	0.0	1	<0.1	0	0.0	4	0.1	0	0.0	0.0
醫療財團法人病理發展基金會臺北病理中心	121,867	2,065	1.7	2,273	1.9	91	0.1	1,456	1.2	336	0.3	20	<0.1	11	<0.1	25	<0.1	123	0.1	3	<0.1	1.8
李豐病理中心	56,806	327	0.6	328	0.6	9	<0.1	214	0.4	78	0.1	0	0.0	6	<0.1	1	<0.1	19	<0.1	0	0.0	0.0
臺灣基督長老教會馬偕醫療財團法人馬偕紀念醫院	24,203	388	1.6	302	1.2	28	0.1	168	0.7	136	0.6	2	<0.1	5	<0.1	5	<0.1	42	0.2	2	<0.1	0.4
衛康病理中心	32,589	409	1.3	238	0.7	3	<0.1	285	0.9	76	0.2	19	0.1	10	<0.1	1	<0.1	14	<0.1	1	<0.1	1.9
三軍總醫院附設民眾診療服務處	11,022	158	1.4	110	1.0	13	0.1	93	0.8	22	0.2	3	<0.1	11	0.1	2	<0.1	13	0.1	1	<0.1	0.3
臺北市立聯合醫院忠孝院區	6,316	58	0.9	37	0.6	12	0.2	24	0.4	11	0.2	4	0.1	0	0.0	3	<0.1	4	0.1	0	0.0	-
臺北市立聯合醫院陽明院區	7,573	46	0.6	36	0.5	6	0.1	18	0.2	4	0.1	0	0.0	6	0.1	4	0.1	8	0.1	0	0.0	0.0
新光醫療財團法人新光吳火獅紀念醫院	17,320	262	1.5	366	2.1	30	0.2	132	0.8	55	0.3	0	0.0	2	<0.1	3	<0.1	40	0.2	0	0.0	0.0
臺北榮民總醫院	25,452	312	1.2	179	0.7	31	0.1	92	0.4	60	0.2	8	<0.1	91	0.4	3	<0.1	26	0.1	1	<0.1	0.1
振興醫療財團法人振興醫院	9,438	80	0.8	140	1.5	16	0.2	21	0.2	15	0.2	1	<0.1	7	0.1	3	<0.1	16	0.2	1	<0.1	0.1
醫療財團法人辜公亮基金會和信治癌中心醫院	8,770	202	2.3	227	2.6	14	0.2	76	0.9	49	0.6	21	0.2	12	0.1	3	<0.1	26	0.3	1	<0.1	1.8
臺北醫學大學附設醫院	13,573	162	1.2	118	0.9	22	0.2	68	0.5	20	0.1	1	<0.1	21	0.2	10	0.1	20	0.1	0	0.0	0.0
臺北市立聯合醫院和平院區	16,065	180	1.1	532	3.3	10	0.1	115	0.7	28	0.2	1	<0.1	1	<0.1	3	<0.1	22	0.1	0	0.0	1.0
國立臺灣大學醫學院附設醫院	25,302	500	2.0	520	2.1	47	0.2	210	0.8	122	0.5	19	0.1	22	0.1	11	<0.1	69	0.3	0	0.0	0.9
臺北市立萬芳醫院一委託財團法人臺北醫學大學辦理	11,501	129	1.1	106	0.9	16	0.1	63	0.5	25	0.2	1	<0.1	6	0.1	1	<0.1	17	0.1	0	0.0	0.2

表33 子宮頸細胞抹片閱片結果及陽性率之分布，民國108年(續1)

病理醫療機構	閱片結果																				CIS / Cancer	
	有效 <sup>1</sup> 受檢人次	陽性數 <sup>2</sup> (率 <sup>3</sup> )		ASCUS <sup>4</sup>		AGC <sup>5</sup>		LSIL <sup>6</sup>		HSIL <sup>7</sup>		CIS <sup>8</sup>		Cancer <sup>9</sup>		AGC-FN <sup>10</sup>		ASC-H <sup>11</sup>		AIS <sup>12</sup>		
		人次	%	人次	%	人次	%	人次	%	人次	%	人次	%	人次	%	人次	%	人次	%	人次		%
<b>基隆市</b>																						
長庚醫療財團法人基隆長庚紀念醫院	11,095	105	0.9	99	0.9	14	0.1	52	0.5	21	0.2	5	<0.1	2	<0.1	5	<0.1	6	0.1	0	0.0	2.5
衛生福利部基隆醫院	1,188	15	1.3	7	0.6	0	0.0	8	0.7	1	0.1	1	0.1	2	0.2	1	0.1	2	0.2	0	0.0	0.5
<b>新竹市</b>																						
臺灣基督長老教會馬偕醫療財團法人新竹馬偕紀念醫院	11,800	133	1.1	198	1.7	5	<0.1	79	0.7	30	0.3	0	0.0	3	<0.1	0	0.0	14	0.1	2	<0.1	0.0
國立臺灣大學醫學院附設醫院新竹分院	13,607	240	1.8	213	1.6	14	0.1	112	0.8	72	0.5	3	<0.1	5	<0.1	5	<0.1	29	0.2	0	0.0	0.6
國軍新竹地區醫院附設民眾診療服務處	919	0	0.0	0	0.0	0	0.0	0	0.0	0	0.0	0	0.0	0	0.0	0	0.0	0	0.0	0	0.0	-
<b>新北市</b>																						
醫療財團法人徐元智先生醫藥基金會亞東紀念醫院	21,899	396	1.8	417	1.9	34	0.2	226	1.0	71	0.3	11	0.1	9	<0.1	13	0.1	32	0.1	0	0.0	1.2
新北市立聯合醫院	30,793	91	0.3	114	0.4	12	<0.1	28	0.1	16	0.1	3	<0.1	1	<0.1	1	<0.1	30	0.1	0	0.0	3.0
天主教耕莘醫療財團法人永和耕莘醫院	5,624	36	0.6	85	1.5	4	0.1	20	0.4	9	0.2	0	0.0	0	0.0	0	0.0	3	0.1	0	0.0	-
衛生福利部雙和醫院〈委託臺北醫學大學興建經營〉	19,083	192	1.0	277	1.5	49	0.3	48	0.3	45	0.2	2	<0.1	1	<0.1	3	<0.1	44	0.2	0	0.0	2.0
新柏氏診所	63,750	852	1.3	561	0.9	67	0.1	540	0.8	150	0.2	3	<0.1	5	<0.1	9	<0.1	77	0.1	1	<0.1	0.6
佛教慈濟醫療財團法人臺北慈濟醫院	13,790	171	1.2	325	2.4	28	0.2	87	0.6	32	0.2	5	<0.1	4	<0.1	5	<0.1	10	0.1	0	0.0	1.3
天主教耕莘醫療財團法人耕莘醫院	15,292	168	1.1	96	0.6	29	0.2	47	0.3	41	0.3	7	<0.1	14	0.1	11	0.1	19	0.1	0	0.0	0.5
衛生福利部臺北醫院	343	10	2.9	8	2.3	0	0.0	4	1.2	4	1.2	0	0.0	0	0.0	1	0.3	1	0.3	0	0.0	-
行天宮醫療志業醫療財團法人恩主公醫院	5,958	55	0.9	17	0.3	6	0.1	17	0.3	14	0.2	6	0.1	6	0.1	0	0.0	6	0.1	0	0.0	1.0
國泰醫療財團法人汐止國泰綜合醫院	15,894	265	1.7	238	1.5	17	0.1	131	0.8	51	0.3	12	0.1	5	<0.1	3	<0.1	45	0.3	1	<0.1	2.4
輔仁大學學校財團法人輔仁大學附設醫院	4,214	79	1.9	70	1.7	2	<0.1	36	0.9	27	0.6	0	0.0	3	0.1	0	0.0	11	0.3	0	0.0	0.0
<b>桃園市</b>																						
衛生福利部桃園醫院	8,524	186	2.2	303	3.6	45	0.5	43	0.5	60	0.7	4	<0.1	4	<0.1	6	0.1	24	0.3	0	0.0	1.0
臺北榮民總醫院桃園分院	1,424	9	0.6	11	0.8	0	0.0	4	0.3	2	0.1	0	0.0	3	0.2	0	0.0	0	0.0	0	0.0	0.0
沙爾德聖保祿修女會醫療財團法人聖保祿醫院	3,511	31	0.9	29	0.8	1	<0.1	16	0.5	12	0.3	1	<0.1	0	0.0	1	<0.1	0	0.0	0	0.0	-
敏盛綜合醫院	23,032	119	0.5	155	0.7	13	0.1	42	0.2	44	0.2	0	0.0	2	<0.1	2	<0.1	16	0.1	0	0.0	0.0
天成醫療社團法人天晟醫院	19,822	134	0.7	97	0.5	18	0.1	45	0.2	47	0.2	0	0.0	0	0.0	3	<0.1	21	0.1	0	0.0	-

表33 子宮頸細胞抹片閱片結果及陽性率之分布，民國108年(續2)

病理醫療機構	閱片結果																				CIS / Cancer	
	有效 <sup>1</sup> 受檢人次	陽性數 <sup>2</sup> (率 <sup>3</sup> )		ASCUS <sup>4</sup>		AGC <sup>5</sup>		LSIL <sup>6</sup>		HSIL <sup>7</sup>		CIS <sup>8</sup>		Cancer <sup>9</sup>		AGC-FN <sup>10</sup>		ASC-H <sup>11</sup>		AIS <sup>12</sup>		
		人次	%	人次	%	人次	%	人次	%	人次	%	人次	%	人次	%	人次	%	人次	%	人次		%
長庚醫療財團法人林口長庚紀念醫院	56,990	632	1.1	875	1.5	65	0.1	249	0.4	213	0.4	3	<0.1	16	<0.1	8	<0.1	72	0.1	6	<0.1	0.2
國軍桃園總醫院附設民眾診療服務處	1,342	96	7.2	76	5.7	4	0.3	57	4.2	24	1.8	0	0.0	0	0.0	1	0.1	10	0.7	0	0.0	-
壠新醫院	7,641	78	1.0	39	0.5	19	0.2	25	0.3	18	0.2	0	0.0	3	<0.1	4	0.1	8	0.1	1	<0.1	0.0
<b>新竹縣</b>																						
東元醫療社團法人東元綜合醫院	9,830	202	2.1	170	1.7	12	0.1	141	1.4	32	0.3	1	<0.1	5	0.1	0	0.0	11	0.1	0	0.0	0.2
<b>宜蘭縣</b>																						
國立陽明大學附設醫院	4,647	43	0.9	28	0.6	4	0.1	21	0.5	9	0.2	0	0.0	5	0.1	1	<0.1	3	0.1	0	0.0	0.0
醫療財團法人羅許基金會羅東博愛醫院	20,442	268	1.3	277	1.4	11	0.1	188	0.9	37	0.2	12	0.1	6	<0.1	0	0.0	14	0.1	0	0.0	2.0
天主教靈醫會醫療財團法人羅東聖母醫院	12,199	109	0.9	78	0.6	8	0.1	43	0.4	30	0.2	0	0.0	3	<0.1	5	<0.1	19	0.2	1	<0.1	0.0
<b>苗栗縣</b>																						
衛生福利部苗栗醫院	2,383	38	1.6	13	0.5	3	0.1	16	0.7	11	0.5	4	0.2	0	0.0	1	<0.1	3	0.1	0	0.0	-
大千綜合醫院	9,944	196	2.0	305	3.1	26	0.3	113	1.1	17	0.2	0	0.0	7	0.1	1	<0.1	32	0.3	0	0.0	0.0
為恭醫療財團法人为恭紀念醫院	2,853	26	0.9	12	0.4	0	0.0	15	0.5	3	0.1	5	0.2	1	<0.1	2	0.1	0	0.0	0	0.0	5.0
<b>中部地區</b>																						
<b>臺中市</b>																						
衛生福利部豐原醫院	8,390	104	1.2	56	0.7	7	0.1	47	0.6	33	0.4	1	<0.1	4	<0.1	4	<0.1	7	0.1	1	<0.1	0.3
李綜合醫療社團法人大甲李綜合醫院	3,316	18	0.5	78	2.4	1	<0.1	5	0.2	12	0.4	0	0.0	0	0.0	0	0.0	0	0.0	0	0.0	-
光田醫療社團法人光田綜合醫院	12,089	177	1.5	190	1.6	84	0.7	38	0.3	21	0.2	1	<0.1	6	<0.1	7	0.1	20	0.2	0	0.0	0.2
童綜合醫療社團法人童綜合醫院	23,270	156	0.7	153	0.7	11	<0.1	94	0.4	30	0.1	0	0.0	9	<0.1	6	<0.1	5	<0.1	1	<0.1	0.0
佛教慈濟醫療財團法人臺中慈濟醫院	8,900	72	0.8	77	0.9	2	<0.1	40	0.4	16	0.2	0	0.0	5	0.1	2	<0.1	7	0.1	0	0.0	0.0
亞洲大學附屬醫院	3,903	60	1.5	50	1.3	4	0.1	30	0.8	18	0.5	1	<0.1	2	0.1	1	<0.1	4	0.1	0	0.0	0.5
國軍臺中總醫院附設民眾診療服務處	1,618	28	1.7	19	1.2	1	0.1	10	0.6	8	0.5	1	0.1	3	0.2	0	0.0	5	0.3	0	0.0	0.3
仁愛醫療財團法人大里仁愛醫院	4,808	65	1.4	86	1.8	3	0.1	32	0.7	23	0.5	0	0.0	1	<0.1	0	0.0	6	0.1	0	0.0	0.0
衛生福利部臺中醫院	7,522	51	0.7	63	0.8	5	0.1	23	0.3	16	0.2	0	0.0	1	<0.1	2	<0.1	4	0.1	0	0.0	0.0
台杏診所	113,629	2,435	2.1	3,192	2.8	165	0.1	1,689	1.5	231	0.2	24	<0.1	12	<0.1	27	<0.1	287	0.3	0	0.0	2.0

表33 子宮頸細胞抹片閱片結果及陽性率之分布，民國108年(續3)

病理醫療機構	閱片結果																				CIS / Cancer	
	有效 <sup>1</sup> 受檢人次	陽性數 <sup>2</sup> (率 <sup>3</sup> )		ASCUS <sup>4</sup>		AGC <sup>5</sup>		LSIL <sup>6</sup>		HSIL <sup>7</sup>		CIS <sup>8</sup>		Cancer <sup>9</sup>		AGC-FN <sup>10</sup>		ASC-H <sup>11</sup>		AIS <sup>12</sup>		
		人次	%	人次	%	人次	%	人次	%	人次	%	人次	%	人次	%	人次	%	人次	%	人次		%
中山醫學大學附設醫院	11,436	141	1.2	70	0.6	1	<0.1	77	0.7	28	0.2	12	0.1	14	0.1	3	<0.1	6	0.1	0	0.0	0.9
中國醫藥大學附設醫院	32,297	689	2.1	544	1.7	36	0.1	442	1.4	152	0.5	7	<0.1	16	<0.1	16	<0.1	20	0.1	0	0.0	0.4
臺中榮民總醫院	27,635	372	1.3	323	1.2	13	<0.1	201	0.7	107	0.4	0	0.0	14	0.1	5	<0.1	30	0.1	2	<0.1	0.0
澄清綜合醫院中港分院	13,479	211	1.6	228	1.7	11	0.1	114	0.8	57	0.4	3	<0.1	7	0.1	4	<0.1	14	0.1	1	<0.1	0.4
林新醫療社團法人林新醫院	17,768	289	1.6	279	1.6	38	0.2	117	0.7	57	0.3	23	0.1	3	<0.1	9	0.1	42	0.2	0	0.0	7.7
永欣病理中心	8,725	28	0.3	10	0.1	1	<0.1	15	0.2	7	0.1	0	0.0	3	<0.1	0	0.0	2	<0.1	0	0.0	0.0
<b>彰化縣</b>																						
秀傳醫療社團法人秀傳紀念醫院	18,308	57	0.3	126	0.7	11	0.1	15	0.1	16	0.1	2	<0.1	2	<0.1	3	<0.1	8	<0.1	0	0.0	1.0
彰化基督教醫療財團法人彰化基督教醫院	53,366	669	1.3	599	1.1	52	0.1	345	0.6	161	0.3	13	<0.1	26	<0.1	12	<0.1	57	0.1	3	<0.1	0.5
秀傳醫療財團法人彰濱秀傳紀念醫院	5,548	63	1.1	40	0.7	9	0.2	19	0.3	18	0.3	1	<0.1	1	<0.1	1	<0.1	14	0.3	0	0.0	1.0
彰化基督教醫療財團法人員林基督教醫院	13,554	243	1.8	190	1.4	34	0.3	95	0.7	71	0.5	0	0.0	5	<0.1	1	<0.1	37	0.3	0	0.0	0.0
衛生福利部彰化醫院	1,232	9	0.7	1	0.1	0	0.0	5	0.4	1	0.1	2	0.2	1	0.1	0	0.0	0	0.0	0	0.0	2.0
<b>南投縣</b>																						
衛生福利部南投醫院	7,945	77	1.0	47	0.6	5	0.1	27	0.3	25	0.3	2	<0.1	5	0.1	1	<0.1	12	0.2	0	0.0	0.4
埔基醫療財團法人埔里基督教醫院	2,045	25	1.2	13	0.6	2	0.1	18	0.9	3	0.1	1	<0.1	0	0.0	1	<0.1	0	0.0	0	0.0	-
<b>雲林縣</b>																						
國立臺灣大學醫學院附設醫院雲林分院	4,055	53	1.3	69	1.7	0	0.0	28	0.7	9	0.2	6	0.1	2	<0.1	2	<0.1	6	0.1	0	0.0	3.0
國立成功大學醫學院附設醫院斗六分院	1,215	9	0.7	8	0.7	2	0.2	5	0.4	1	0.1	0	0.0	1	0.1	0	0.0	0	0.0	0	0.0	0.0
天主教若瑟醫療財團法人若瑟醫院	5,183	74	1.4	52	1.0	7	0.1	47	0.9	14	0.3	0	0.0	3	0.1	1	<0.1	1	<0.1	1	<0.1	0.0
<b>南部地區</b>																						
<b>臺南市</b>																						
奇美醫療財團法人柳營奇美醫院	6,872	63	0.9	50	0.7	4	0.1	16	0.2	23	0.3	3	<0.1	0	0.0	2	<0.1	15	0.2	0	0.0	-
奇美醫療財團法人奇美醫院	18,494	223	1.2	188	1.0	15	0.1	91	0.5	56	0.3	20	0.1	11	0.1	2	<0.1	27	0.1	1	<0.1	1.8
臺南市立醫院(委託秀傳醫療社團法人經營)	27,356	314	1.1	338	1.2	15	0.1	177	0.6	87	0.3	3	<0.1	6	<0.1	6	<0.1	20	0.1	0	0.0	0.5
臺灣基督長老教會新樓醫療財團法人臺南新樓醫院	9,113	124	1.4	138	1.5	20	0.2	62	0.7	16	0.2	5	0.1	4	<0.1	2	<0.1	15	0.2	0	0.0	1.3

表33 子宮頸細胞抹片閱片結果及陽性率之分布，民國108年(續4)

病理醫療機構	閱片結果																				CIS / Cancer	
	有效 <sup>1</sup> 受檢人次	陽性數 <sup>2</sup> (率 <sup>3</sup> )		ASCUS <sup>4</sup>		AGC <sup>5</sup>		LSIL <sup>6</sup>		HSIL <sup>7</sup>		CIS <sup>8</sup>		Cancer <sup>9</sup>		AGC-FN <sup>10</sup>		ASC-H <sup>11</sup>		AIS <sup>12</sup>		
		人次	人次	%	人次	%	人次	%	人次	%	人次	%	人次	%	人次	%	人次	%	人次	%		人次
國立成功大學醫學院附設醫院	19,828	281	1.4	228	1.1	17	0.1	154	0.8	49	0.2	18	0.1	16	0.1	2	<0.1	24	0.1	1	<0.1	1.1
衛生福利部臺南醫院	3,241	91	2.8	135	4.2	9	0.3	68	2.1	6	0.2	0	0.0	2	0.1	4	0.1	2	0.1	0	0.0	0.0
郭綜合醫院	47,690	622	1.3	428	0.9	61	0.1	211	0.4	165	0.3	36	0.1	21	<0.1	12	<0.1	115	0.2	1	<0.1	1.7
臺南市立安南醫院-委託中國醫藥大學興建經營	3,112	41	1.3	33	1.1	14	0.4	13	0.4	11	0.4	0	0.0	0	0.0	1	<0.1	2	0.1	0	0.0	-
<b>高雄市</b>																						
長庚醫療財團法人高雄長庚紀念醫院	29,785	243	0.8	309	1.0	26	0.1	101	0.3	61	0.2	8	<0.1	7	<0.1	9	<0.1	31	0.1	0	0.0	1.1
義大醫療財團法人義大癌治療醫院	2,038	37	1.8	24	1.2	3	0.1	20	1.0	7	0.3	2	0.1	1	<0.1	1	<0.1	3	0.1	0	0.0	2.0
義大醫療財團法人義大醫院	15,216	235	1.5	314	2.1	23	0.2	104	0.7	49	0.3	14	0.1	11	0.1	4	<0.1	30	0.2	0	0.0	1.3
高雄市立聯合醫院	5,339	77	1.4	52	1.0	3	0.1	42	0.8	12	0.2	9	0.2	3	0.1	0	0.0	8	0.1	0	0.0	3.0
聯合病理中心	81,628	1,044	1.3	1,344	1.6	37	<0.1	732	0.9	176	0.2	3	<0.1	0	0.0	1	<0.1	95	0.1	0	0.0	-
國軍高雄總醫院左營分院附設民眾診療服務處	1,064	2	0.2	0	0.0	0	0.0	0	0.0	0	0.0	0	0.0	0	0.0	0	0.0	2	0.2	0	0.0	-
高雄榮民總醫院	11,800	92	0.8	63	0.5	12	0.1	32	0.3	17	0.1	2	<0.1	8	0.1	11	0.1	7	0.1	3	<0.1	0.3
榮華病理中心	76,249	719	0.9	986	1.3	20	<0.1	511	0.7	130	0.2	0	0.0	4	<0.1	5	<0.1	46	0.1	3	<0.1	0.0
財團法人私立高雄醫學大學附設中和紀念醫院	16,126	194	1.2	198	1.2	37	0.2	64	0.4	44	0.3	12	0.1	10	0.1	9	0.1	18	0.1	0	0.0	1.2
安捷病理中心	56,397	201	0.4	103	0.2	14	<0.1	109	0.2	18	<0.1	9	<0.1	15	<0.1	9	<0.1	26	<0.1	1	<0.1	0.6
高雄市立大同醫院(委託財團法人私立高雄醫學大學附設中和紀念醫院)	9,489	110	1.2	71	0.7	12	0.1	35	0.4	28	0.3	10	0.1	3	<0.1	2	<0.1	20	0.2	0	0.0	3.3
高雄防癌醫療財團法人	82,559	868	1.1	916	1.1	119	0.1	441	0.5	140	0.2	25	<0.1	19	<0.1	17	<0.1	104	0.1	3	<0.1	1.3
高雄市立民生醫院	11,045	50	0.5	45	0.4	2	<0.1	20	0.2	18	0.2	1	<0.1	0	0.0	1	<0.1	8	0.1	0	0.0	-
國軍高雄總醫院附設民眾診療服務處	5,756	42	0.7	76	1.3	4	0.1	18	0.3	8	0.1	1	<0.1	3	0.1	2	<0.1	6	0.1	0	0.0	0.3
阮綜合醫療社團法人阮綜合醫院	11,867	135	1.1	90	0.8	10	0.1	72	0.6	27	0.2	5	<0.1	1	<0.1	5	<0.1	15	0.1	0	0.0	5.0
高雄市立小港醫院(委託財團法人私立高雄醫學大學經營)	8,869	54	0.6	11	0.1	0	0.0	15	0.2	22	0.2	10	0.1	1	<0.1	0	0.0	6	0.1	0	0.0	10.0
<b>嘉義市</b>																						
戴德森醫療財團法人嘉義基督教醫院	29,420	254	0.9	208	0.7	22	0.1	106	0.4	49	0.2	15	0.1	7	<0.1	8	<0.1	47	0.2	0	0.0	2.1
天主教中華聖母修女會醫療財團法人天主教聖馬爾定醫院	20,974	215	1.0	291	1.4	30	0.1	93	0.4	51	0.2	9	<0.1	5	<0.1	4	<0.1	23	0.1	0	0.0	1.8
衛生福利部嘉義醫院	3,086	47	1.5	17	0.6	8	0.3	5	0.2	23	0.7	2	0.1	3	0.1	0	0.0	5	0.2	1	<0.1	0.7



表33 子宮頸細胞抹片閱片結果及陽性率之分布，民國108年(續5)

病理醫療機構	閱片結果																				CIS / Cancer	
	有效 <sup>1</sup> 受檢人次	陽性數 <sup>2</sup> (率 <sup>3</sup> )		ASCUS <sup>4</sup>		AGC <sup>5</sup>		LSIL <sup>6</sup>		HSIL <sup>7</sup>		CIS <sup>8</sup>		Cancer <sup>9</sup>		AGC-FN <sup>10</sup>		ASC-H <sup>11</sup>		AIS <sup>12</sup>		
		人次	%	人次	%	人次	%	人次	%	人次	%	人次	%	人次	%	人次	%	人次	%	人次		%
臺中榮民總醫院嘉義分院	2,459	11	0.4	16	0.7	3	0.1	2	0.1	3	0.1	2	0.1	0	0.0	0	0.0	1	<0.1	0	0.0	-
長庚醫療財團法人嘉義長庚紀念醫院	10,219	76	0.7	65	0.6	10	0.1	35	0.3	15	0.1	4	<0.1	3	<0.1	0	0.0	9	0.1	0	0.0	1.3
佛教慈濟醫療財團法人大林慈濟醫院	6,466	72	1.1	78	1.2	5	0.1	49	0.8	14	0.2	1	<0.1	0	0.0	1	<0.1	2	<0.1	0	0.0	-
<b>屏東縣</b>																						
衛生福利部屏東醫院	4,031	120	3.0	75	1.9	16	0.4	35	0.9	31	0.8	1	<0.1	2	<0.1	2	<0.1	33	0.8	0	0.0	0.5
寶建醫療社團法人寶建醫院	4,696	40	0.9	16	0.3	1	<0.1	16	0.3	14	0.3	6	0.1	0	0.0	0	0.0	3	0.1	0	0.0	-
屏基醫療財團法人屏東基督教醫院	20,482	259	1.3	351	1.7	9	<0.1	151	0.7	42	0.2	9	<0.1	7	<0.1	0	0.0	41	0.2	0	0.0	1.3
國仁醫院	264	2	0.8	2	0.8	0	0.0	1	0.4	0	0.0	0	0.0	0	0.0	0	0.0	1	0.4	0	0.0	-
安泰醫療社團法人安泰醫院	4,086	15	0.4	19	0.5	3	0.1	3	0.1	3	0.1	1	<0.1	0	0.0	1	<0.1	4	0.1	0	0.0	-
輔英科技大學附設醫院	95,964	2,066	2.2	766	0.8	120	0.1	901	0.9	718	0.7	53	0.1	19	<0.1	35	<0.1	215	0.2	5	<0.1	2.8
<b>東部地區</b>																						
<b>花蓮縣</b>																						
衛生福利部花蓮醫院	446	2	0.4	3	0.7	0	0.0	1	0.2	1	0.2	0	0.0	0	0.0	0	0.0	0	0.0	0	0.0	-
佛教慈濟醫療財團法人花蓮慈濟醫院	6,010	38	0.6	18	0.3	4	0.1	6	0.1	9	0.1	0	0.0	8	0.1	3	<0.1	8	0.1	0	0.0	0.0
臺灣基督教門諾會醫療財團法人門諾醫院	11,648	78	0.7	127	1.1	3	<0.1	35	0.3	20	0.2	6	0.1	7	0.1	2	<0.1	5	<0.1	0	0.0	0.9
<b>臺東縣</b>																						
臺灣基督長老教會馬偕醫療財團法人臺東馬偕紀念醫院	3,143	85	2.7	125	4	10	0.3	28	0.9	34	1.1	1	<0.1	0	0.0	0	0.0	12	0.4	0	0.0	-
合 計	2,344,130	29,986	1.3	30,215	1.3	2,256	0.1	15,838	0.7	6,693	0.3	687	<0.1	722	<0.1	488	<0.1	3,246	0.1	56	<0.1	1.0

註：1. 抹片品質難以判讀者不列入計算。

2. 陽性數 = AGC + LSIL + HSIL + Cancer + AGC-FN + ASC-H + AIS + CIS。

3. 陽性率(%) = 陽性數 ÷ 有效受檢人次 × 100。

4. ASCUS：Atypical squamous cells of undetermined significance.

5. AGC：Atypical glandular cells.

6. LSIL：Low-grade squamous intraepithelial lesion, 含Mild dysplasia(CIN1) with koilocytes, Mild dysplasia(CIN1) without koilocytes.

7. HSIL：High-grade squamous intraepithelial lesion, 含Moderate dysplasia(CIN2), Severe dysplasia(CIN3), Dysplasia cannot exclude HSIL.

8. CIS：Carcinoma *in situ* .

9. Cancer：含 Squamous cell carcinoma, Ade

10. AGC-FN：Atypical glandular cells favor ne

11. ASC-H：Atypical squamous cells cannot exclude HSIL.

12. AIS：Endocervical adenocarcinoma *in situ*.

表34 閱片單位收到檢體至判讀完成之時間分布，民國108年

病理醫療機構	時 間												平均±標準差
	總申報數		0~2日		3~5日		6~10日		11~14日		超出範圍 <sup>1</sup>		
	片數	%	片數	%	片數	%	片數	%	片數	%	片數	%	
<b>北部地區</b>													
<b>臺北市</b>													
三軍總醫院松山分院附設民眾診療服務處	1,719	0.07	0	0	520	30.25	1131	65.79	68	3.96	0	0	6.54 ± 2.02
基督復臨安息日會醫療財團法人臺安醫院	11,593	0.49	8,275	71.38	2,851	24.59	377	3.25	90	0.78	0	0.00	1.98 ± 1.75
臺北市立聯合醫院仁愛院區	11,966	0.50	8,115	67.82	2,119	17.71	1,471	12.29	261	2.18	0	0.00	2.45 ± 2.85
國泰醫療財團法人國泰綜合醫院	4,544	0.19	107	2.35	1,388	30.55	2,775	61.07	234	5.15	40	0.88	6.76 ± 2.38
臺灣地區婦幼衛生中心醫療財團法人婦幼保健診所	99,666	4.18	88,797	89.09	9,150	9.18	1,703	1.71	16	0.02	0	0.00	0.95 ± 1.36
中華民國防癌篩檢中心醫療財團法人	127,917	5.37	99,432	77.73	27,276	21.32	1,149	0.90	60	0.05	0	0.00	1.64 ± 1.16
聯醫病理中心	80,810	3.39	60,721	75.14	19,578	24.23	506	0.63	5	0.01	0	0.00	1.65 ± 1.16
臺北市立聯合醫院中興院區	5,378	0.23	4,909	91.28	405	7.53	64	1.19	0	0.00	0	0.00	0.52 ± 1.16
醫療財團法人病理發展基金會臺北病理中心	123,340	5.18	31,804	25.79	78,703	63.81	11,864	9.62	969	0.79	0	0.00	3.77 ± 1.70
李豐病理中心	57,305	2.41	57,305	100.00	0	0.00	0	0.00	0	0.00	0	0.00	0.00 ± 0.00
臺灣基督長老教會馬偕醫療財團法人馬偕紀念醫院	24,834	1.04	18,695	75.28	5,821	23.44	315	1.27	1	<0.01	2	0.01	1.64 ± 1.29
衛康病理中心	33,123	1.39	24,219	73.12	8,325	25.13	569	1.72	8	0.02	2	0.01	1.90 ± 1.39
三軍總醫院附設民眾診療服務處	11,357	0.48	503	4.43	2,195	19.33	6,894	60.70	1,677	14.77	88	0.77	7.37 ± 2.83
臺北市立聯合醫院忠孝院區	6,515	0.27	5,803	89.07	708	10.87	4	0.06	0	0.00	0	0.00	1.14 ± 0.91
臺北市立聯合醫院陽明院區	7,897	0.33	7,697	97.47	200	2.53	0	0.00	0	0.00	0	0.00	1.10 ± 0.48
新光醫療財團法人新光吳火獅紀念醫院	17,845	0.75	13,645	76.46	4,077	22.85	123	0.69	0	0.00	0	0.00	1.59 ± 1.19
臺北榮民總醫院	25,921	1.09	25,914	99.97	6	0.02	1	<0.01	0	0.00	0	0.00	1.00 ± 0.06
振興醫療財團法人振興醫院	9,705	0.41	6,919	71.29	2,278	23.47	455	4.69	46	0.47	7	0.07	1.94 ± 1.92
醫療財團法人辜公亮基金會和信治癌中心醫院	8,888	0.37	6,976	78.49	1,844	20.75	67	0.75	1	0.01	0	0.00	1.65 ± 1.26
臺北醫學大學附設醫院	13,786	0.58	10,301	74.72	3,436	24.92	49	0.36	0	0.00	0	0.00	1.91 ± 1.21
臺北市立聯合醫院和平院區	16,581	0.70	14,716	88.75	1,807	10.90	58	0.35	0	0.00	0	0.00	0.87 ± 1.23
國立臺灣大學醫學院附設醫院	26,326	1.11	8,969	34.07	8,738	33.19	6,872	26.10	1,747	6.64	0	0.00	4.36 ± 3.19
臺北市立萬芳醫院—委託財團法人臺北醫學大學辦理	11,523	0.48	10,767	93.44	736	6.39	20	0.17	0	0.00	0	0.00	0.81 ± 0.95

表34 閱片單位收到檢體至判讀完成之時間分布，民國108年(續1)

病理醫療機構	時 間												平均±標準差
	總申報數		0~2日		3~5日		6~10日		11~14日		超出範圍 <sup>1</sup>		
	片數	%	片數	%	片數	%	片數	%	片數	%	片數	%	
<b>基隆市</b>													
長庚醫療財團法人基隆長庚紀念醫院	11,370	0.48	342	3.01	3,810	33.51	7,057	62.07	161	1.42	0	0.00	5.48 ± 1.53
衛生福利部基隆醫院	1,245	0.05	681	54.70	564	45.30	0	0.00	0	0.00	0	0.00	1.89 ± 1.10
<b>新竹市</b>													
臺灣基督長老教會馬偕醫療財團法人新竹馬偕紀念醫院	11,891	0.50	1,413	11.88	5,698	47.92	4,245	35.70	499	4.20	36	0.30	5.21 ± 2.56
國立臺灣大學醫學院附設醫院新竹分院	14,426	0.61	8,042	55.75	5,407	37.48	758	5.25	219	1.52	0	0.00	2.56 ± 2.01
國軍新竹地區醫院附設民眾診療服務處	942	0.04	889	94.37	53	5.63	0	0.00	0	0.00	0	0.00	1.04 ± 1.00
<b>新北市</b>													
醫療財團法人徐元智先生醫藥基金會亞東紀念醫院	22,512	0.95	15,531	68.99	6,352	28.22	606	2.69	18	0.08	5	0.02	2.12 ± 1.51
新北市立聯合醫院	30,972	1.30	11,483	37.08	10,898	35.19	7,510	24.25	1,056	3.41	25	0.08	3.95 ± 2.91
天主教耕莘醫療財團法人永和耕莘醫院	6,234	0.26	5,533	88.76	519	8.33	182	2.92	0	0.00	0	0.00	0.75 ± 1.60
衛生福利部雙和醫院〈委託臺北醫學大學興建經營〉	19,776	0.83	2,192	11.08	8,079	40.85	8,219	41.56	625	3.16	661	3.34	5.44 ± 2.48
新柏氏診所	64,683	2.72	37,620	58.16	23,691	36.63	3,017	4.66	355	0.55	0	0.00	2.99 ± 1.41
佛教慈濟醫療財團法人臺北慈濟醫院	14,369	0.60	9,104	63.36	5,088	35.41	149	1.04	28	0.19	0	0.00	2.24 ± 1.33
天主教耕莘醫療財團法人耕莘醫院	15,584	0.65	14,512	93.12	996	6.39	75	0.48	1	0.01	0	0.00	0.62 ± 0.99
衛生福利部臺北醫院	412	0.02	260	63.11	136	33.01	13	3.16	3	0.73	0	0.00	1.82 ± 1.95
行天宮醫療志業醫療財團法人恩主公醫院	6,142	0.26	3,883	63.22	2,229	36.29	29	0.47	1	0.02	0	0.00	2.14 ± 1.19
國泰醫療財團法人汐止國泰綜合醫院	16,134	0.68	3,479	21.56	6,298	39.04	5,526	34.25	774	4.80	57	0.35	4.86 ± 2.77
輔仁大學學校財團法人輔仁大學附設醫院	4,310	0.18	149	3.46	1,724	40.00	2,408	55.87	29	0.67	0	0.00	5.78 ± 1.72
<b>桃園市</b>													
衛生福利部桃園醫院	8,808	0.37	3,075	34.91	3,454	39.21	1,841	20.90	395	4.48	43	0.49	4.01 ± 2.83
臺北榮民總醫院桃園分院	1,461	0.06	1,445	98.90	16	1.10	0	0.00	0	0.00	0	0.00	0.11 ± 0.43
沙爾德聖保祿修女會醫療財團法人聖保祿醫院	3,567	0.15	1,982	55.56	1,181	33.11	303	8.49	76	2.13	25	0.70	2.87 ± 2.37
敏盛綜合醫院	23,293	0.98	10,977	47.13	4,975	21.36	5,661	24.30	1,613	6.92	67	0.29	3.95 ± 3.54
天成醫療社團法人天晟醫院	19,827	0.83	17,707	89.31	2,018	10.18	102	0.51	0	0.00	0	0.00	0.82 ± 1.08

表34 閱片單位收到檢體至判讀完成之時間分布，民國108年(續2)

病理醫療機構	時 間												平均±標準差
	總申報數		0~2日		3~5日		6~10日		11~14日		超出範圍 <sup>1</sup>		
	片數	%	片數	%	片數	%	片數	%	片數	%	片數	%	
長庚醫療財團法人林口長庚紀念醫院	59,360	2.49	27,025	45.53	25,065	42.23	7,154	12.05	115	0.19	1	<0.01	3.05 ± 1.87
國軍桃園總醫院附設民眾診療服務處	1,352	0.06	1,271	94.01	81	5.99	0	0.00	0	0.00	0	0.00	1.22 ± 0.90
壠新醫院	8,031	0.34	5,464	68.04	2,472	30.78	94	1.17	0	0.00	1	0.01	2.00 ± 1.27
<b>新竹縣</b>													
東元醫療社團法人東元綜合醫院	10,083	0.42	8,019	79.53	2,008	19.91	56	0.56	0	0.00	0	0.00	1.52 ± 0.97
<b>宜蘭縣</b>													
國立陽明大學附設醫院	4,652	0.20	3,814	81.99	810	17.41	22	0.47	1	0.02	5	0.11	1.37 ± 0.96
醫療財團法人羅許基金會羅東博愛醫院	20,592	0.86	16,704	81.12	3,820	18.55	68	0.33	0	0.00	0	0.00	1.38 ± 0.94
天主教靈醫會醫療財團法人羅東聖母醫院	12,234	0.51	8,905	72.79	3,180	25.99	147	1.20	1	0.01	1	0.01	1.65 ± 1.18
<b>苗栗縣</b>													
衛生福利部苗栗醫院	2,415	0.10	1,136	47.04	1,190	49.28	89	3.69	0	0.00	0	0.00	2.88 ± 1.50
大千綜合醫院	10,361	0.43	5,929	57.22	3,963	38.25	467	4.51	2	0.02	0	0.00	2.43 ± 1.55
為恭醫療財團法人為恭紀念醫院	2,881	0.12	2,626	91.15	241	8.37	14	0.49	0	0.00	0	0.00	1.41 ± 0.85
<b>中部地區</b>													
<b>臺中市</b>													
衛生福利部豐原醫院	8,553	0.36	2,426	28.36	2,937	34.34	2,947	34.46	243	2.84	0	0.00	4.58 ± 2.57
李綜合醫療社團法人大甲李綜合醫院	3,490	0.15	1,659	47.54	998	28.60	726	20.80	107	3.07	0	0.00	3.55 ± 3.19
光田醫療社團法人光田綜合醫院	12,393	0.52	9,758	78.74	2,626	21.19	9	0.07	0	0.00	0	0.00	1.51 ± 1.15
童綜合醫療社團法人童綜合醫院	23,510	0.99	15,808	67.24	7,398	31.47	76	0.32	224	0.95	4	0.02	2.19 ± 1.60
佛教慈濟醫療財團法人臺中慈濟醫院	9,185	0.39	6,193	67.43	2,637	28.71	335	3.65	20	0.22	0	0.00	2.19 ± 1.71
亞洲大學附屬醫院	4,003	0.17	1,677	41.89	1,468	36.67	724	18.09	127	3.17	7	0.17	3.66 ± 2.68
國軍臺中總醫院附設民眾診療服務處	1,661	0.07	1,295	77.97	364	21.91	2	0.12	0	0.00	0	0.00	1.30 ± 1.12
仁愛醫療財團法人大里仁愛醫院	5,186	0.22	5,094	98.23	73	1.41	19	0.37	0	0.00	0	0.00	0.34 ± 0.68
衛生福利部臺中醫院	7,636	0.32	6,128	80.25	1,337	17.51	161	2.11	7	0.09	3	0.04	1.42 ± 1.58
台杏診所	114,803	4.82	95,627	83.30	18,630	16.23	513	0.45	33	0.03	0	0.00	1.35 ± 1.05

表34 閱片單位收到檢體至判讀完成之時間分布，民國108年(續3)

病理醫療機構	時 間												平均±標準差
	總申報數		0~2日		3~5日		6~10日		11~14日		超出範圍 <sup>1</sup>		
	片數	%	片數	%	片數	%	片數	%	片數	%	片數	%	
中山醫學大學附設醫院	11,857	0.50	7,100	59.88	4,567	38.52	190	1.60	0	0.00	0	0.00	2.65 ± 1.20
中國醫藥大學附設醫院	33,563	1.41	24,664	73.49	8,816	26.27	83	0.25	0	0.00	0	0.00	1.80 ± 1.11
臺中榮民總醫院	29,579	1.24	20,473	69.21	8,566	28.96	534	1.81	2	0.01	4	0.01	2.13 ± 1.41
澄清綜合醫院中港分院	13,991	0.59	7,700	55.04	6,009	42.95	282	2.02	0	0.00	0	0.00	2.54 ± 1.45
林新醫療社團法人林新醫院	17,997	0.76	15,831	87.96	1,803	10.02	361	2.01	2	0.01	0	0.00	1.43 ± 1.12
永欣病理中心	8,907	0.37	7,014	78.75	1,736	19.49	122	1.37	35	0.39	0	0.00	1.66 ± 1.28
<b>彰化縣</b>													
秀傳醫療社團法人秀傳紀念醫院	18,825	0.79	13,117	69.68	5,577	29.63	109	0.58	22	0.12	0	0.00	1.96 ± 1.30
彰化基督教醫療財團法人彰化基督教醫院	53,586	2.25	32,422	60.50	19,824	36.99	1,328	2.48	12	0.02	0	0.00	2.28 ± 1.53
秀傳醫療財團法人彰濱秀傳紀念醫院	5,620	0.24	5,602	99.68	17	0.30	1	0.02	0	0.00	0	0.00	0.81 ± 0.50
彰化基督教醫療財團法人員林基督教醫院	13,845	0.58	10,871	78.52	2,564	18.52	410	2.96	0	0.00	0	0.00	1.43 ± 1.67
衛生福利部彰化醫院	1,319	0.06	858	65.05	446	33.81	15	1.14	0	0.00	0	0.00	2.41 ± 1.35
<b>南投縣</b>													
衛生福利部南投醫院	8,014	0.34	667	8.32	2,903	36.22	4,007	50.00	428	5.34	9	0.11	5.89 ± 2.56
埔基醫療財團法人埔里基督教醫院	2,075	0.09	1,554	74.89	357	17.20	164	7.90	0	0.00	0	0.00	1.77 ± 1.97
<b>雲林縣</b>													
國立臺灣大學醫學院附設醫院雲林分院	4,211	0.18	1,891	44.91	1,972	46.83	338	8.03	10	0.24	0	0.00	3.21 ± 1.66
國立成功大學醫學院附設醫院斗六分院	1,223	0.05	832	68.03	381	31.15	10	0.82	0	0.00	0	0.00	2.38 ± 1.28
天主教若瑟醫療財團法人若瑟醫院	5,309	0.22	1,069	20.14	622	11.72	2,702	50.89	916	17.25	0	0.00	6.93 ± 3.66
<b>南部地區</b>													
<b>臺南市</b>													
奇美醫療財團法人柳營奇美醫院	6,872	0.29	5,605	81.56	1,255	18.26	12	0.17	0	0.00	0	0.00	1.43 ± 0.91
奇美醫療財團法人奇美醫院	18,562	0.78	14,264	76.85	4,219	22.73	79	0.43	0	0.00	0	0.00	1.86 ± 1.13
臺南市立醫院(委託秀傳醫療社團法人經營)	27,639	1.16	14,255	51.58	7,242	26.20	4,601	16.65	1,367	4.95	174	0.63	3.46 ± 3.20
臺灣基督長老教會新樓醫療財團法人臺南新樓醫院	9,220	0.39	6,748	73.19	2,341	25.39	131	1.42	0	0.00	0	0.00	1.95 ± 1.22

表34 閱片單位收到檢體至判讀完成之時間分布，民國108年(續4)

病理醫療機構	時 間												平均±標準差
	總申報數		0~2日		3~5日		6~10日		11~14日		超出範圍 <sup>1</sup>		
	片數	%	片數	%	片數	%	片數	%	片數	%	片數	%	
國立成功大學醫學院附設醫院	20,300	0.85	13,585	66.92	5,875	28.94	733	3.61	107	0.53	0	0.00	2.29 ± 1.58
衛生福利部臺南醫院	3,488	0.15	2,751	78.87	730	20.93	7	0.20	0	0.00	0	0.00	1.59 ± 1.07
郭綜合醫院	48,062	2.02	36,269	75.46	11,347	23.61	446	0.93	0	0.00	0	0.00	1.78 ± 1.35
臺南市立安南醫院-委託中國醫藥大學興建經營	3,202	0.13	2,434	76.01	733	22.89	35	1.09	0	0.00	0	0.00	1.96 ± 1.22
<b>高雄市</b>													
長庚醫療財團法人高雄長庚紀念醫院	30,343	1.27	20,460	67.43	9,020	29.73	856	2.82	7	0.02	0	0.00	2.07 ± 1.62
義大醫療財團法人義大癌治療醫院	2,111	0.09	1,784	84.51	310	14.68	11	0.52	6	0.28	0	0.00	1.32 ± 1.17
義大醫療財團法人義大醫院	15,697	0.66	8,023	51.11	4,661	29.69	1,464	9.33	389	2.48	1,160	7.39	3.01 ± 2.45
高雄市立聯合醫院	5,450	0.23	2,857	52.42	2,110	38.72	383	7.03	99	1.82	1	0.02	2.96 ± 2.04
聯合病理中心	81,986	3.44	81,986	100.00	0	0.00	0	0.00	0	0.00	0	0.00	0.00 ± 0.00
國軍高雄總醫院左營分院附設民眾診療服務處	1,101	0.05	284	25.79	348	31.61	384	34.88	85	7.72	0	0.00	5.16 ± 3.21
高雄榮民總醫院	12,485	0.52	8,087	64.77	3,025	24.23	1,135	9.09	217	1.74	21	0.17	2.07 ± 2.67
榮華病理中心	76,476	3.21	63,431	82.94	12,735	16.65	310	0.41	0	0.00	0	0.00	1.29 ± 1.05
財團法人私立高雄醫學大學附設中和紀念醫院	16,439	0.69	13,338	81.14	2,947	17.93	152	0.92	1	0.01	1	0.01	1.49 ± 1.21
安捷病理中心	56,909	2.39	46,894	82.40	9,780	17.19	235	0.41	0	0.00	0	0.00	1.48 ± 0.99
高雄市立大同醫院(委託財團法人私立高雄醫學大學附設中和紀念醫院)	10,087	0.42	6,166	61.13	3,664	36.32	245	2.43	12	0.12	0	0.00	2.26 ± 1.53
高雄防癌醫療財團法人	83,115	3.49	69,638	83.79	13,050	15.70	425	0.51	0	0.00	2	<0.01	1.44 ± 0.95
高雄市立民生醫院	11,168	0.47	8,431	75.49	2,698	24.16	39	0.35	0	0.00	0	0.00	1.80 ± 1.12
國軍高雄總醫院附設民眾診療服務處	6,019	0.25	4,241	70.46	1,459	24.24	313	5.20	6	0.10	0	0.00	1.85 ± 1.75
阮綜合醫療社團法人阮綜合醫院	12,071	0.51	8,696	72.04	3,229	26.75	146	1.21	0	0.00	0	0.00	1.81 ± 1.18
高雄市立小港醫院(委託財團法人私立高雄醫學大學經營)	8,909	0.37	2,909	32.65	1,191	13.37	1,849	20.75	739	8.29	2,221	24.93	4.68 ± 4.13
<b>嘉義市</b>													
戴德森醫療財團法人嘉義基督教醫院	29,664	1.25	20,533	69.22	8,714	29.38	408	1.38	9	0.03	0	0.00	1.92 ± 1.28
天主教中華聖母修女會醫療財團法人天主教聖馬爾定醫院	21,100	0.89	15,401	72.99	5,407	25.63	292	1.38	0	0.00	0	0.00	1.97 ± 1.32
衛生福利部嘉義醫院	3,150	0.13	520	16.51	524	16.63	1,041	33.05	695	22.06	370	11.75	6.82 ± 4.21

表34 閱片單位收到檢體至判讀完成之時間分布，民國108年(續5)

病理醫療機構	時 間												平均±標準差
	總申報數		0~2日		3~5日		6~10日		11~14日		超出範圍 <sup>1</sup>		
	片數	%	片數	%	片數	%	片數	%	片數	%	片數	%	
臺中榮民總醫院嘉義分院	2,546	0.11	589	23.13	1,103	43.32	852	33.46	2	0.08	0	0.00	4.25 ± 2.01
長庚醫療財團法人嘉義長庚紀念醫院	10,528	0.44	6,881	65.36	3,009	28.58	610	5.79	28	0.27	0	0.00	2.14 ± 1.77
佛教慈濟醫療財團法人大林慈濟醫院	6,693	0.28	4,519	67.52	2,004	29.94	170	2.54	0	0.00	0	0.00	2.09 ± 1.38
<b>屏東縣</b>													
衛生福利部屏東醫院	4,078	0.17	1,417	34.75	1,635	40.09	986	24.18	40	0.98	0	0.00	3.75 ± 2.25
寶建醫療社團法人寶建醫院	4,815	0.20	3,954	82.12	847	17.59	14	0.29	0	0.00	0	0.00	1.37 ± 0.92
屏基醫療財團法人屏東基督教醫院	20,647	0.87	19,769	95.75	878	4.25	0	0.00	0	0.00	0	0.00	0.37 ± 0.71
國仁醫院	266	0.01	224	84.21	41	15.41	1	0.38	0	0.00	0	0.00	1.14 ± 1.06
安泰醫療社團法人安泰醫院	4,093	0.17	3,458	84.49	627	15.32	8	0.20	0	0.00	0	0.00	1.24 ± 0.95
輔英科技大學附設醫院	95,967	4.03	68,607	71.49	26,074	27.17	1,284	1.34	2	<0.01	0	0.00	1.88 ± 1.33
<b>東部地區</b>													
<b>花蓮縣</b>													
衛生福利部花蓮醫院	453	0.02	237	52.32	214	47.24	2	0.44	0	0.00	0	0.00	2.18 ± 1.25
佛教慈濟醫療財團法人花蓮慈濟醫院	6,130	0.26	3,805	62.07	2,216	36.15	109	1.78	0	0.00	0	0.00	2.51 ± 1.46
臺灣基督教門諾會醫療財團法人門諾醫院	12,163	0.51	9,239	75.96	2,842	23.37	82	0.67	0	0.00	0	0.00	1.58 ± 1.04
<b>臺東縣</b>													
臺灣基督長老教會馬偕醫療財團法人臺東馬偕紀念醫院	3,171	0.13	809	25.51	924	29.14	992	31.28	350	11.04	96	3.03	5.45 ± 3.55
合 計	2,381,974	100.00	1,646,209	69.11	583,833	24.51	129,289	5.43	17,504	0.73	5,139	0.22	2.40 ± 1.59

註：1.合理範圍指判讀日數大於等於0且小於等於14日者，超出範圍指日數小於0或大於14日。

# 捌、陽性及應追蹤 個案結果分析



表35 年齡別20歲(含)以上閱片結果AGC及以上個案追蹤結果，民國108年

年齡別	AGC及以上應追蹤人數 <sup>1</sup>	有切片紀錄 <sup>2</sup> (切片檔)(7,188人)						無切片紀錄 <sup>2</sup> (切片檔)(1,735人)														死亡或空戶	AGC及以上陽性個案追蹤完成率(%) <sup>5</sup>		
		訪視前切片		訪視後切片		無訪視紀錄		無訪視紀錄		有訪視紀錄(1,409人)										尚未完成追蹤					
										長期出國、遷出、其他等		拒訪		已切片或治療		醫囑抹片追蹤(209人) <sup>3</sup>									
																醫囑抹片已切片或治療		醫囑抹片追蹤結果AGC以下 <sup>4</sup>		醫囑抹片未完成追蹤					
人數 %		人數 %		人數 %		人數 %		人數 %		人數 %		人數 %		人數 %		人數 %		人數 %		人數 %		人數 %			
20-24歲	69	7	10.1	6	8.7	35	50.7	10	14.5	1	1.4	0	0.0	1	1.4	0	0.0	1	1.4	3	4.3	5	7.2	0	72.5
25-29歲	258	19	7.4	36	14.0	145	56.2	27	10.5	3	1.2	0	0.0	12	4.7	0	0.0	2	0.8	4	1.6	9	3.5	1	83.3
30-34歲	858	108	12.6	219	25.5	371	43.2	9	1.0	17	2.0	4	0.5	65	7.6	0	0.0	9	1.0	14	1.6	26	3.0	16	91.7
35-39歲	1,175	149	12.7	283	24.1	555	47.2	13	1.1	15	1.3	5	0.4	81	6.9	0	0.0	7	0.6	9	0.8	40	3.4	18	92.9
40-44歲	1,095	150	13.7	248	22.6	522	47.7	15	1.4	13	1.2	4	0.4	79	7.2	0	0.0	11	1.0	15	1.4	24	2.2	14	93.4
45-49歲	1,049	143	13.6	237	22.6	502	47.9	17	1.6	8	0.8	3	0.3	72	6.9	0	0.0	9	0.9	11	1.0	35	3.3	12	92.9
50-54歲	964	128	13.3	209	21.7	452	46.9	14	1.5	19	2.0	4	0.4	80	8.3	0	0.0	9	0.9	16	1.7	27	2.8	6	91.6
55-59歲	880	100	11.4	184	20.9	423	48.1	13	1.5	12	1.4	6	0.7	83	9.4	0	0.0	9	1.0	12	1.4	32	3.6	6	91.4
60-64歲	862	122	14.2	189	21.9	384	44.5	14	1.6	13	1.5	9	1.0	85	9.9	0	0.0	7	0.8	14	1.6	22	2.6	3	91.6
65-69歲	790	101	12.8	172	21.8	348	44.1	19	2.4	7	0.9	10	1.3	87	11.0	0	0.0	4	0.5	10	1.3	25	3.2	7	90.9
70歲以上	1,010	58	5.7	107	10.6	476	47.1	175	17.3	22	2.2	11	1.1	68	6.7	0	0.0	5	0.5	28	2.8	56	5.5	4	71.0
合計	9,010	1,085	12.0	1,890	21.0	4,213	46.8	326	3.6	130	1.4	56	0.6	713	7.9	0	0.0	73	0.8	136	1.5	301	3.3	87	89.4
ASC-H <sup>6</sup>	2,029	262	12.9	426	21.0	921	45.4	77	3.8	34	1.7	14	0.7	172	8.5	0	0.0	20	1.0	21	1.0	58	2.9	24	89.8
AGC-FN <sup>7</sup>	346	47	13.6	73	21.1	173	50.0	14	4.0	1	0.3	2	0.6	19	5.5	0	0.0	1	0.3	4	1.2	10	2.9	2	91.0

註：1. AGC以上應追蹤數包含判讀結果為05,08,09,10,11,12,13,15,16,17,18的個案，取最近且最重的1筆抹片。如2個月以內(≤60天)有2筆以上抹片，取最重1筆。

2. 「有切片紀錄」為陽性個案後續切片有上傳紀錄至資料庫者，「無切片紀錄」則是切片資料檔無切片紀錄。

3. 醫囑抹片追蹤者已切片或治療數包含：訪視結果為「醫囑抹片」者在確診日期之後曾接受切片或治療者(連結陽性個案追蹤檔)。

4. 醫囑抹片追蹤者抹片追蹤結果「AGC以下」人數包含：訪視結果為「醫囑抹片」者在確診日期之後曾再接受抹片檢查且結果為AGC以下者(連結108年1月1日迄今之抹片檔)。

5. AGC及以上陽性個案追蹤完成率已扣除空戶及死亡個案；個案追蹤完成數包含切片檔有切片記錄者、醫囑抹片已切片或治療者以及醫囑後續抹片結果為AGC以下者。

6. ASC-H之個案為閱片結果16(Atypical squamous cells cannot exclude HSIL)者。

7. AGC-FN之個案為閱片結果15(Atypical glandular cells favor neoplasm)者。

8. 陽性個案追蹤率計算抹片判讀日期介於108年1月1日至同年12月31日之個案，取自109年9月29日資料庫。

表36 縣市別20歲(含)以上閱片結果AGC及以上個案追蹤結果，民國108年

縣市別	AGC及以上應追蹤人數 <sup>1</sup>	有切片紀錄 <sup>2</sup> (切片檔) (7,188人)						無切片紀錄 <sup>2</sup> (切片檔) (1,735人)														死亡或空戶	AGC及以上陽性個案追蹤完成率(%) <sup>5</sup>		
		訪視前切片		訪視後切片		無訪視紀錄		無訪視紀錄	有訪視紀錄 (1,409人)										尚未完成追蹤						
		人數	%	人數	%	人數	%		長期出國、遷出、其他等	拒訪	已切片或治療		醫囑抹片追蹤 (209人) <sup>3</sup>												
													醫囑抹片已切片或治療		醫囑抹片追蹤結果AGC以下 <sup>4</sup>		醫囑抹片未完成追蹤								
人數	%	人數	%	人數	%	人數	%	人數	%	人數	%	人數	%	人數	%	人數	%	人數	%	人數	%				
臺北市	1,089	106	9.7	191	17.5	564	51.8	61	5.6	6	0.6	5	0.5	120	11.0	0	0.0	0	0.0	2	0.2	6	0.6	28	92.5
臺中市	1,214	99	8.2	182	15.0	624	51.4	47	3.9	27	2.2	8	0.7	134	11.0	0	0.0	12	1.0	19	1.6	47	3.9	15	87.7
臺南市	735	89	12.1	149	20.3	381	51.8	11	1.5	11	1.5	4	0.5	39	5.3	0	0.0	12	1.6	13	1.8	21	2.9	5	91.8
高雄市	850	127	14.9	227	26.7	360	42.4	13	1.5	9	1.1	9	1.1	41	4.8	0	0.0	11	1.3	12	1.4	37	4.4	4	90.5
基隆市	130	16	12.3	69	53.1	26	20.0	2	1.5	2	1.5	0	0.0	11	8.5	0	0.0	0	0.0	4	3.1	0	0.0	0	93.8
新竹市	170	32	18.8	80	47.1	22	12.9	0	0.0	0	0.0	0	0.0	19	11.2	0	0.0	3	1.8	9	5.3	3	1.8	2	92.9
嘉義市	95	6	6.3	2	2.1	73	76.8	4	4.2	2	2.1	0	0.0	2	2.1	0	0.0	1	1.1	3	3.2	1	1.1	1	89.4
新北市	1,601	205	12.8	297	18.6	811	50.7	66	4.1	11	0.7	5	0.3	160	10.0	0	0.0	2	0.1	9	0.6	20	1.2	15	93.0
桃園市	917	114	12.4	279	30.4	348	37.9	10	1.1	17	1.9	10	1.1	78	8.5	0	0.0	8	0.9	18	2.0	30	3.3	5	90.7
新竹縣	226	25	11.1	72	31.9	77	34.1	3	1.3	11	4.9	0	0.0	12	5.3	0	0.0	5	2.2	5	2.2	11	4.9	5	86.4
宜蘭縣	110	16	14.5	23	20.9	44	40.0	1	0.9	2	1.8	1	0.9	6	5.5	0	0.0	2	1.8	4	3.6	11	10.0	0	82.7
苗栗縣	253	17	6.7	42	16.6	125	49.4	9	3.6	14	5.5	3	1.2	12	4.7	0	0.0	4	1.6	6	2.4	21	8.3	0	79.1
彰化縣	480	63	13.1	92	19.2	208	43.3	23	4.8	7	1.5	5	1.0	37	7.7	0	0.0	8	1.7	8	1.7	27	5.6	2	85.4
南投縣	156	29	18.6	27	17.3	71	45.5	6	3.8	2	1.3	3	1.9	5	3.2	0	0.0	0	0.0	2	1.3	10	6.4	1	85.2
雲林縣	267	43	16.1	66	24.7	89	33.3	11	4.1	5	1.9	1	0.4	11	4.1	0	0.0	0	0.0	13	4.9	28	10.5	0	78.3
嘉義縣	209	15	7.2	21	10.0	136	65.1	24	11.5	1	0.5	1	0.5	4	1.9	0	0.0	2	1.0	0	0.0	5	2.4	0	85.2
屏東縣	291	48	16.5	43	14.8	148	50.9	21	7.2	1	0.3	1	0.3	8	2.7	0	0.0	0	0.0	4	1.4	16	5.5	1	85.2
澎湖縣	19	4	21.1	4	21.1	3	15.8	0	0.0	1	5.3	0	0.0	1	5.3	0	0.0	2	10.5	4	21.1	0	0.0	0	73.7
花蓮縣	114	21	18.4	18	15.8	49	43.0	9	7.9	1	0.9	0	0.0	10	8.8	0	0.0	1	0.9	1	0.9	3	2.6	1	87.6
臺東縣	73	6	8.2	4	5.5	51	69.9	5	6.8	0	0.0	0	0.0	2	2.7	0	0.0	0	0.0	0	0.0	4	5.5	1	87.5
金門縣	9	4	44.4	2	22.2	1	11.1	0	0.0	0	0.0	0	0.0	1	11.1	0	0.0	0	0.0	0	0.0	0	0.0	1	100.0
連江縣	2	0	0.0	0	0.0	2	100.0	0	0.0	0	0.0	0	0.0	0	0.0	0	0.0	0	0.0	0	0.0	0	0.0	0	100.0
合計	9,010	1,085	12.0	1,890	21.0	4,213	46.8	326	3.6	130	1.4	56	0.6	713	7.9	0	0.0	73	0.8	136	1.5	301	3.3	87	89.4

註：1.AGC以上應追蹤數為判讀結果05,08,09,10,11,12,13,15,16,17,18的個案，取最近且最重的那1筆抹片。若2個月以內(≤60天)有2筆以上抹片，取最重1筆。

2.「有切片紀錄」為陽性個案後續切片有上傳紀錄至資料庫者，「無切片紀錄」則是切片資料檔無切片紀錄。

3.醫囑抹片追蹤者已切片或治療數包含：訪視結果為「醫囑抹片」者在確診日期之後曾接受切片或治療者(連結陽性個案追蹤檔)。

4.醫囑抹片追蹤者抹片追蹤結果「AGC以下」人數包含：訪視結果為「醫囑抹片」者在確診日期之後曾再接受抹片檢查且結果為AGC以下者(連結108.01.01迄今之抹片檔)。

5.AGC及以上陽性個案追蹤完成率已扣除空戶及死亡個案；個案追蹤完成數包含切片檔有切片記錄者、訪視紀錄已切片或治療者、醫囑抹片已切片或治療者以及醫囑後續抹片結果為AGC以下者。

6.陽性個案追蹤率計算抹片判讀日期介於108年1月1日至同年12月31日之個案，取自109年9月29日資料庫。

表37 縣市別20歲(含)以上閱片結果AGC及以上個案無法訪得原因之分布，民國108年

縣市別	AGC及以上應追蹤人數	死亡人數	已完成追蹤		未完成追蹤		尚未完成追蹤人數(1,036人)				無法訪得原因(594人)											
							接受訪視		無法訪得 <sup>1</sup>		未訪視		拒訪		長期出國		空戶		遷出		其他	
			人數	%	人數	%	人數	%	人數	%	人數	%	人數	%	人數	%	人數	%	人數	%	人數	%
臺北市	1,089	0	981	90.1	108	9.9	8	7.4	100	92.6	61	61.0	5	5.0	0	0.0	28	28.0	1	1.0	5	5.0
臺中市	1,214	1	1,051	86.6	163	13.4	67	41.1	96	58.9	47	49.0	8	8.3	2	2.1	14	14.6	0	0.0	25	26.0
臺南市	735	1	670	91.2	65	8.8	35	53.8	30	46.2	11	36.7	4	13.3	1	3.3	4	13.3	0	0.0	10	33.3
高雄市	850	2	766	90.1	84	9.9	51	60.7	33	39.3	13	39.4	9	27.3	4	12.1	2	6.1	0	0.0	5	15.2
基隆市	130	0	122	93.8	8	6.2	4	50.0	4	50.0	2	50.0	0	0.0	0	0.0	0	0.0	1	25.0	1	25.0
新竹市	170	0	156	91.8	14	8.2	12	85.7	2	14.3	0	0.0	0	0.0	0	0.0	2	100.0	0	0.0	0	0.0
嘉義市	95	0	84	88.4	11	11.6	4	36.4	7	63.6	4	57.1	0	0.0	0	0.0	1	14.3	0	0.0	2	28.6
新北市	1,601	0	1,475	92.1	126	7.9	29	23.0	97	77.0	66	68.0	5	5.2	3	3.1	15	15.5	1	1.0	7	7.2
桃園市	917	0	827	90.2	90	9.8	48	53.3	42	46.7	10	23.8	10	23.8	1	2.4	5	11.9	1	2.4	15	35.7
新竹縣	226	0	191	84.5	35	15.5	16	45.7	19	54.3	3	15.8	0	0.0	0	0.0	5	26.3	0	0.0	11	57.9
宜蘭縣	110	0	91	82.7	19	17.3	15	78.9	4	21.1	1	25.0	1	25.0	1	25.0	0	0.0	0	0.0	1	25.0
苗栗縣	253	0	200	79.1	53	20.9	27	50.9	26	49.1	9	34.6	3	11.5	1	3.8	0	0.0	5	19.2	8	30.8
彰化縣	480	0	408	85.0	72	15.0	35	48.6	37	51.4	23	62.2	5	13.5	2	5.4	2	5.4	0	0.0	5	13.5
南投縣	156	0	132	84.6	24	15.4	12	50.0	12	50.0	6	50.0	3	25.0	0	0.0	1	8.3	1	8.3	1	8.3
雲林縣	267	0	209	78.3	58	21.7	41	70.7	17	29.3	11	64.7	1	5.9	1	5.9	0	0.0	2	11.8	2	11.8
嘉義縣	209	0	178	85.2	31	14.8	5	16.1	26	83.9	24	92.3	1	3.8	0	0.0	0	0.0	0	0.0	1	3.8
屏東縣	291	1	247	84.9	44	15.1	21	47.7	23	52.3	21	91.3	1	4.3	0	0.0	0	0.0	0	0.0	1	4.3
澎湖縣	19	0	14	73.7	5	26.3	4	80.0	1	20.0	0	0.0	0	0.0	0	0.0	0	0.0	1	100.0	0	0.0
花蓮縣	114	0	99	86.8	15	13.2	4	26.7	11	73.3	9	81.8	0	0.0	0	0.0	1	9.1	0	0.0	1	9.1
臺東縣	73	0	63	86.3	10	13.7	4	40.0	6	60.0	5	83.3	0	0.0	0	0.0	1	16.7	0	0.0	0	0.0
金門縣	9	0	8	88.9	1	11.1	0	0.0	1	100.0	0	0.0	0	0.0	0	0.0	1	100.0	0	0.0	0	0.0
連江縣	2	0	2	100.0	0	0.0	0	0.0	0	0.0	0	0.0	0	0.0	0	0.0	0	0.0	0	0.0	0	0.0
合計	9,010	5	7,974	88.5	1,036	11.5	442	42.7	594	57.3	326	54.9	56	9.4	16	2.7	82	13.8	13	2.2	101	17.0

註：1.無法訪得人數為訪視狀況填寫拒訪、長期出國、空戶、遷出、其他或空白者。

# 玖、抹片與切片 資料相關分析

表38 縣市別20歲(含)以上閱片結果AGC及以上個案切片結果分布，民國108年

縣市別	AGC及以上	切片數 <sup>1</sup>		正常 <sup>2</sup>		低度病變 <sup>3</sup>		高度病變或原位癌 <sup>4</sup>		侵襲癌 <sup>5</sup>		良性病變 <sup>6</sup>		其他 <sup>7</sup>	
	應追蹤數	人數	%	人數	%	人數	%	人數	%	人數	%	人數	%	人數	%
臺北市	1,089	861	79.1	25	2.9	143	16.6	334	38.8	103	12.0	200	23.2	56	6.5
臺中市	1,214	905	74.5	16	1.8	162	17.9	330	36.5	101	11.2	251	27.7	45	5.0
臺南市	735	619	84.2	3	0.5	142	22.9	181	29.2	86	13.9	183	29.6	24	3.9
高雄市	850	714	84.0	10	1.4	149	20.9	283	39.6	92	12.9	130	18.2	50	7.0
基隆市	130	111	85.4	1	0.9	18	16.2	38	34.2	18	16.2	24	21.6	12	10.8
新竹市	170	134	78.8	3	2.2	24	17.9	50	37.3	9	6.7	37	27.6	11	8.2
嘉義市	95	81	85.3	0	0.0	27	33.3	24	29.6	10	12.3	14	17.3	6	7.4
新北市	1,601	1,313	82.0	36	2.7	222	16.9	520	39.6	150	11.4	295	22.5	90	6.9
桃園市	917	741	80.8	9	1.2	144	19.4	297	40.1	56	7.6	186	25.1	49	6.6
新竹縣	226	174	77.0	6	3.4	35	20.1	68	39.1	15	8.6	40	23.0	10	5.7
宜蘭縣	110	83	75.5	2	2.4	13	15.7	39	47.0	12	14.5	10	12.0	7	8.4
苗栗縣	253	184	72.7	10	5.4	31	16.8	67	36.4	17	9.2	38	20.7	21	11.4
彰化縣	480	363	75.6	3	0.8	58	16.0	111	30.6	48	13.2	119	32.8	24	6.6
南投縣	156	127	81.4	1	0.8	30	23.6	47	37.0	18	14.2	24	18.9	7	5.5
雲林縣	267	198	74.2	1	0.5	31	15.7	72	36.4	24	12.1	35	17.7	35	17.7
嘉義縣	209	172	82.3	4	2.3	52	30.2	42	24.4	21	12.2	37	21.5	16	9.3
屏東縣	291	239	82.1	3	1.3	37	15.5	99	41.4	23	9.6	43	18.0	34	14.2
澎湖縣	19	11	57.9	1	9.1	2	18.2	2	18.2	2	18.2	4	36.4	0	0.0
花蓮縣	114	88	77.2	0	0.0	24	27.3	25	28.4	14	15.9	15	17.0	10	11.4
臺東縣	73	61	83.6	4	6.6	15	24.6	28	45.9	4	6.6	1	1.6	9	14.8
金門縣	9	7	77.8	0	0.0	0	0.0	3	42.9	1	14.3	1	14.3	2	28.6
連江縣	2	2	100.0	0	0.0	1	50.0	1	50.0	0	0.0	0	0.0	0	0.0
合計	9,010	7,188	79.8	138	1.9	1,360	18.9	2,661	37.0	824	11.5	1,687	23.5	518	7.2

註：1. 切片數：抹片判讀日期介於108年1月1日至同年12月31日之個案，應追蹤之陽性個案6個月內有切片者。

2. 正常：Unremarkable cervical epithelium (No pathological change, No pathological diagnosis).

3. 低度病變：Mild dysplasia (Flat condyloma; CIN1; LSIL).

4. 高度病變及原位癌：Moderate dysplasia (CIN2; HSIL), Severe dysplasia (Carcinoma *in situ*; CIN3; HSIL), Adenocarcinoma *in situ*.

5. 侵襲癌：Squamous cell carcinoma, Adenocarcinoma, Adenosquamous carcinoma, Carcinoma (NOS, or other specific type), Mesenchymal tumor, Malignant.

6. 良性病變：Benign epithelial lesion (Benign tumor, Inflammatory & reactive changes), Mesenchymal tumor, Benign.

7. 其他：Atypical glandular hyperplasia and dysplasia, Others.

表39 年齡別抹片陽性婦女切片檢查比例分布，民國108年

年齡別	總計			LSIL			AGC			ASC-H		
	個案數 (N)	有切片資 料(N)	有切片資 料(%)	個案數 (N)	有切片資 料(N)	有切片資 料(%)	個案數 (N)	有切片資 料(N)	有切片資 料(%)	個案數 (N)	有切片資 料(N)	有切片資 料(%)
29歲以下	1,688	1,048	62.1	1,257	703	55.9	38	23	60.5	76	60	78.9
30-34歲	2,999	2,089	69.7	1,837	1,086	59.1	148	99	66.9	247	213	86.2
35-39歲	3,820	2,712	71.0	2,199	1,293	58.8	288	212	73.6	303	263	86.8
40-44歲	3,536	2,515	71.1	1,986	1,182	59.5	356	262	73.6	294	256	87.1
45-49歲	3,108	2,191	70.5	1,666	934	56.1	373	307	82.3	244	212	86.9
50-54歲	2,686	1,886	70.2	1,296	712	54.9	391	306	78.3	304	258	84.9
55-59歲	2,240	1,582	70.6	916	463	50.5	175	129	73.7	402	338	84.1
60-64歲	2,063	1,457	70.6	781	386	49.4	123	96	78.0	371	304	81.9
65-69歲	1,756	1,234	70.3	604	287	47.5	87	66	75.9	330	259	78.5
70歲以上	1,638	1,012	61.8	402	169	42.0	110	72	65.5	267	178	66.7
合計	25,534	17,726	69.4	12,944	7,215	55.7	2,089	1,572	75.3	2,838	2,341	82.5

年齡別	AGC-FN			HSIL/CIS			AIS			Cancer		
	個案數 (N)	有切片資 料(N)	有切片資 料(%)	個案數 (N)	有切片資 料(N)	有切片資 料(%)	個案數 (N)	有切片資 料(N)	有切片資 料(%)	個案數 (N)	有切片資 料(N)	有切片資 料(%)
29歲以下	3	2	66.7	306	253	82.7	6	6	100.0	2	1	50.0
30-34歲	24	22	91.7	730	657	90.0	2	2	100.0	11	10	90.9
35-39歲	35	30	85.7	968	889	91.8	8	8	100.0	19	17	89.5
40-44歲	54	47	87.0	808	733	90.7	7	7	100.0	31	28	90.3
45-49歲	54	48	88.9	726	653	89.9	6	6	100.0	39	31	79.5
50-54歲	70	66	94.3	560	491	87.7	5	5	100.0	60	48	80.0
55-59歲	49	44	89.8	595	520	87.4	6	5	83.3	97	83	85.6
60-64歲	60	56	93.3	620	522	84.2	3	2	66.7	105	91	86.7
65-69歲	38	34	89.5	592	495	83.6	5	4	80.0	100	89	89.0
70歲以上	51	35	68.6	605	398	65.8	4	3	75.0	199	157	78.9
合計	438	384	87.7	6,510	5,611	86.2	52	48	92.3	663	555	83.7

註：1. LSIL：Low-grade squamous intraepithelial lesion, 含Mild dysplasia(CIN1) with koilocytes, Mild dysplasia(CIN1) without koilocytes.

2. AGC：Atypical glandular Cells.

3. ASC-H：Atypical squamous cells cannot exclude HSIL.

4. AGC-FN：Atypical glandular cells favor neoplasm.

5. HSIL：High-grade squamous intraepithelial lesion, 含Moderate dysplasia(CIN2), Severe dysplasia(CIN3), Carcinoma *in situ* (CIN3), Dysplasia cannot exclude HSIL.

6. CIS：Carcinoma *in situ*.

7. AIS：Endocervical adenocarcinoma *in situ*.

8. Cancer：含Squamous cell carcinoma, Adenocarcinoma, Other malignant neoplasm.

9. 抹片資料僅選取判讀日期介於108年1月1日至同年12月31日之個案。

10. 陽性個案有切片資料是指抹片採檢後半年內的切片個案。

11. 擷取切片報告日期介於108年1月1日至109年6月30日止之個案，取自109年9月16日資料庫。

表40 切片結果為侵襲癌婦女之前次抹片檢查史，民國108年

年齡別	總計	前次檢查史									
		6-12(含)個月內		12-36(含)個月		36-60(含)個月		60個月以上		從未參與	
		人數	%	人數	%	人數	%	人數	%	人數	%
20-29歲	45	2	4.4	9	20.0	3	6.7	3	6.7	28	62.2
30-39歲	343	45	13.1	99	28.9	35	10.2	47	13.7	117	34.1
40-49歲	637	97	15.2	192	30.1	63	9.9	145	22.8	140	22.0
50-59歲	1,182	172	14.6	373	31.6	125	10.6	316	26.7	196	16.6
60-69歲	967	167	17.3	270	27.9	90	9.3	256	26.5	184	19.0
70歲以上	571	48	8.4	94	16.5	57	10.0	238	41.7	134	23.5
合計	3,745	531	14.2	1,037	27.7	373	10.0	1,005	26.8	799	21.3

註：1. 僅選取切片報告日期介於108年1月1日至同年12月31日之個案，取最重且最晚並排除外籍人士及身分證號空白亂碼者。

2. 抹片資料擷取從84年1月1日至108年12月31日。

3. 侵襲癌為切片判讀結果為05 (Squamous cell carcinoma)、08 (Adenocarcinoma)、09 (Adenosquamous carcinoma)、10 (Carcinoma (NOS, or other specific type))及12 (Mesenchymal tumor, malignant)者。

4. 前次檢查史指前次抹片日期在切片判讀日期181天前且最接近切片判讀日的1筆。

5. 切片檔資料連結癌登檔排除曾罹患子宮頸癌的婦女。

表41 有切片婦女年齡及結果分布，民國108年

切片結果	總計		29歲以下		30-34歲		35-39歲		40-44歲		45-49歲		50-54歲		55-59歲		60-64歲		65-69歲		70歲以上	
	人數	%	人數	%	人數	%	人數	%	人數	%	人數	%	人數	%	人數	%	人數	%	人數	%	人數	%
00	4,176	5.1	178	3.9	257	3.7	492	4.4	707	5.0	813	5.5	724	6.2	382	5.5	233	4.7	181	4.7	209	5.4
01	46,604	56.4	2,025	44.4	3,389	49.2	6,032	54.4	8,653	61.1	9,666	65.7	7,275	62.6	3,754	53.6	2,305	46.9	1,728	45.0	1,777	46.0
02	11,571	14.0	1,267	27.8	1,307	19.0	1,690	15.2	1,655	11.7	1,398	9.5	1,273	10.9	1,057	15.1	831	16.9	658	17.1	435	11.2
03	3,201	3.9	304	6.7	468	6.8	609	5.5	483	3.4	382	2.6	220	1.9	221	3.2	216	4.4	186	4.8	112	2.9
04	3,882	4.7	263	5.8	605	8.8	745	6.7	623	4.4	444	3.0	256	2.2	256	3.7	250	5.1	235	6.1	205	5.3
05	1,051	1.3	15	0.3	49	0.7	91	0.8	84	0.6	84	0.6	113	1.0	119	1.7	124	2.5	122	3.2	250	6.5
06	364	0.4	12	0.3	21	0.3	37	0.3	76	0.5	59	0.4	83	0.7	28	0.4	16	0.3	15	0.4	17	0.4
07	92	0.1	6	0.1	13	0.2	22	0.2	15	0.1	12	0.1	7	0.1	8	0.1	1	<0.1	8	0.2	0	0.0
08	1,922	2.3	20	0.4	49	0.7	122	1.1	169	1.2	180	1.2	310	2.7	356	5.1	287	5.8	208	5.4	221	5.7
09	19	<0.1	0	0.0	2	<0.1	4	<0.1	1	<0.1	0	0.0	2	<0.1	1	<0.1	5	0.1	3	0.1	1	<0.1
10	666	0.8	6	0.1	18	0.3	34	0.3	47	0.3	56	0.4	95	0.8	119	1.7	109	2.2	81	2.1	101	2.6
11	1,122	1.4	34	0.7	41	0.6	127	1.1	299	2.1	285	1.9	185	1.6	69	1.0	39	0.8	19	0.5	24	0.6
12	100	0.1	1	<0.1	1	<0.1	0	0.0	9	0.1	12	0.1	15	0.1	18	0.3	18	0.4	13	0.3	13	0.3
14	1,277	1.5	70	1.5	112	1.6	170	1.5	164	1.2	185	1.3	158	1.4	139	2.0	120	2.4	101	2.6	58	1.5
15	105	0.1	9	0.2	9	0.1	11	0.1	10	0.1	9	0.1	19	0.2	5	0.1	15	0.3	7	0.2	11	0.3
88	386	0.5	11	0.2	31	0.4	30	0.3	44	0.3	49	0.3	73	0.6	49	0.7	36	0.7	28	0.7	35	0.9
99	6,132	7.4	343	7.5	521	7.6	879	7.9	1,117	7.9	1,072	7.3	819	7.0	426	6.1	306	6.2	251	6.5	398	10.3
合計	82,670	100.0	4,564	5.5	6,893	8.3	11,095	13.4	14,156	17.1	14,706	17.8	11,627	14.1	7,007	8.5	4,911	5.9	3,844	4.6	3,867	4.7

註：1. 切片婦女人數：身分證字號和出生年月日相同者算同1人，若個案在1年內曾作切片2次以上，取其切片閱片結果最嚴重且最早採檢時間者。

2. 僅選取切片報告日期介於108年1月1日至同年12月31日之個案。

3.(00) Unremarkable cervical epithelium (No pathological change, No pathological diagnosis)

(01) Benign epithelial lesion (Benign tumor, Inflammatory & reactive changes, Myoma)

(02) Mild dysplasia (Flat condyloma; CIN1; LSIL)

(03) Moderate dysplasia (CIN2; HSIL)

(04) Severe dysplasia (Carcinoma *in situ*; CIN3, HSIL)

(05) Squamous cell carcinoma

(06) Atypical glandular hyperplasia and dysplasia

(07) Adenocarcinoma *in situ*

(08) Adenocarcinoma

(09) Adenosquamous carcinoma

(10) Carcinoma (NOS, or other specific type)

(11) Mesenchymal tumor, Benign

(12) Mesenchymal tumor, Malignant

(14) Squamous cell atypia / ASCUS

(15) Dysplasia, Severity can not be determined

(88) Inadequate specimen

(99) Others



表42 接受抹片檢查婦女後續切片結果分布，民國108年

抹片結果 <sup>2</sup>	總計	切片結果 <sup>4</sup>																				
		Normal		Benign				AGH <sup>1</sup> /ASCUS				Dysplasia		CIN1		CIN2		CIN3				
		00		01		11		06		14		15		02		03		04		07		
		人數	%	人數	%	人數	%	人數	%	人數	%	人數	%	人數	%	人數	%	人數	%	人數	%	
Normal	01	14,552	1,324	9.1	10,553	72.5	315	2.2	59	0.4	59	0.4	3	<0.1	279	1.9	32	0.2	25	0.2	4	<0.1
	02	17,024	803	4.7	13,330	78.3	313	1.8	75	0.4	160	0.9	9	<0.1	515	3.0	83	0.5	57	0.3	4	<0.1
	03	805	55	6.8	528	65.6	3	0.4	3	0.4	17	2.1	0	0.0	28	3.5	7	0.9	5	0.6	0	0.0
AGC	05	1,572	39	2.5	860	54.7	5	0.3	20	1.3	47	3.0	2	0.1	256	16.3	39	2.5	71	4.5	20	1.3
ASCUS	04	9,072	164	1.8	3,727	41.1	12	0.1	6	0.1	529	5.8	21	0.2	3,362	37.1	518	5.7	342	3.8	4	<0.1
ASC-H	16	2,341	36	1.5	660	28.2	4	0.2	3	0.1	87	3.7	7	0.3	665	28.4	312	13.3	407	17.4	4	0.2
AGC-FN	15	384	5	1.3	89	23.2	0	0.0	8	2.1	11	2.9	0	0.0	34	8.9	17	4.4	45	11.7	13	3.4
LSIL	06	2,857	32	1.1	728	25.5	0	0.0	1	<0.1	110	3.9	6	0.2	1,603	56.1	208	7.3	65	2.3	1	<0.1
	07	4,358	52	1.2	1,115	25.6	1	<0.1	1	<0.1	96	2.2	16	0.4	2,218	50.9	456	10.5	289	6.6	5	0.1
HSIL	08	1,084	15	1.4	142	13.1	0	0.0	1	0.1	16	1.5	6	0.6	223	20.6	336	31.0	297	27.4	3	0.3
	09	1,185	6	0.5	104	8.8	1	0.1	1	0.1	10	0.8	1	0.1	119	10.0	137	11.6	659	55.6	3	0.3
	17	2,790	30	1.1	461	16.5	1	<0.1	5	0.2	60	2.2	12	0.4	712	25.5	553	19.8	755	27.1	8	0.3
CIS	10	552	0	0.0	38	6.9	0	0.0	1	0.2	3	0.5	1	0.2	42	7.6	45	8.2	301	54.5	2	0.4
AIS	18	48	0	0.0	7	14.6	0	0.0	0	0.0	2	4.2	0	0.0	0	0.0	2	4.2	9	18.8	15	31.3
Cancer	11	310	1	0.3	8	2.6	2	0.6	0	0.0	2	0.6	0	0.0	7	2.3	3	1.0	74	23.9	0	0.0
	12	193	9	4.7	20	10.4	0	0.0	3	1.6	1	0.5	0	0.0	4	2.1	0	0.0	9	4.7	2	1.0
	13	52	3	5.8	6	11.5	0	0.0	0	0.0	0	0.0	0	0.0	2	3.8	1	1.9	3	5.8	0	0.0
Other	14	43	0	0.0	29	67.4	0	0.0	1	2.3	0	0.0	0	0.0	6	14.0	2	4.7	5	11.6	0	0.0
Blank	空白	731	95	13.0	496	67.9	6	0.8	1	0.1	5	0.7	0	0.0	16	2.2	7	1.0	1	0.1	0	0.0
合計		59,953	2,669	4.5	32,901	54.9	663	1.1	189	0.3	1,215	2.0	84	0.1	10,091	16.8	2,758	4.6	3,419	5.7	88	0.1

表42 接受抹片檢查婦女後續切片結果分布，民國108年(續1)

抹片結果 <sup>2</sup>	總計	切片結果 <sup>4</sup>														
		Cancer										Inadequate specimen		Other		
		05		08		09		10		12		88		99		
		人數	%	人數	%	人數	%	人數	%	人數	%	人數	%	人數	%	
Normal	01	14,552	9	0.1	291	2.0	2	<0.1	137	0.9	35	0.2	59	0.4	1,366	9.4
	02	17,024	37	0.2	311	1.8	2	<0.1	126	0.7	25	0.1	65	0.4	1,109	6.5
	03	805	0	0.0	62	7.7	0	0.0	27	3.4	4	0.5	10	1.2	56	7.0
AGC	05	1,572	6	0.4	93	5.9	0	0.0	24	1.5	3	0.2	10	0.6	77	4.9
ASCUS	04	9,072	26	0.3	37	0.4	1	<0.1	8	0.1	1	<0.1	67	0.7	247	2.7
ASC-H	16	2,341	43	1.8	19	0.8	0	0.0	10	0.4	1	<0.1	15	0.6	68	2.9
AGC-FN	15	384	11	2.9	97	25.3	2	0.5	28	7.3	4	1.0	1	0.3	19	4.9
LSIL	06	2,857	2	0.1	1	<0.1	0	0.0	0	0.0	0	0.0	30	1.1	70	2.5
	07	4,358	17	0.4	2	<0.1	0	0.0	1	<0.1	0	0.0	40	0.9	49	1.1
HSIL	08	1,084	21	1.9	0	0.0	0	0.0	3	0.3	0	0.0	2	0.2	19	1.8
	09	1,185	100	8.4	12	1.0	3	0.3	12	1.0	0	0.0	4	0.3	13	1.1
	17	2,790	99	3.5	23	0.8	1	<0.1	10	0.4	0	0.0	17	0.6	43	1.5
CIS	10	552	82	14.9	16	2.9	1	0.2	8	1.4	0	0.0	2	0.4	10	1.8
AIS	18	48	0	0.0	11	22.9	0	0.0	1	2.1	0	0.0	0	0.0	1	2.1
Cancer	11	310	183	59.0	5	1.6	2	0.6	17	5.5	0	0.0	1	0.3	5	1.6
	12	193	5	2.6	99	51.3	0	0.0	29	15.0	7	3.6	0	0.0	5	2.6
	13	52	11	21.2	4	7.7	1	1.9	14	26.9	4	7.7	0	0.0	3	5.8
Other	14	43	0	0.0	0	0.0	0	0.0	0	0.0	0	0.0	0	0.0	0	0.0
Blank	空白	731	8	1.1	22	3.0	2	0.3	10	1.4	4	0.5	5	0.7	53	7.3
合計		59,953	660	1.1	1,105	1.8	17	<0.1	465	0.8	88	0.1	328	0.5	3,213	5.4

註：1. AGH：Atypical glandular hyperplasia and dysplasia.

2. 抹片資料僅選取判讀日期介於108年1月1日至同年12月31日止之個案，取抹片閱片結果最嚴重且最早採檢時間者。

3. 陽性個案有切片資料是指抹片採檢後半年內的切片資料，若有2片，取其結果最重的1筆。

4. 擷取切片報告日期介於民國108年1月1日至109年6月30日之個案，取自109年9月16日資料庫。

# 附 件